# भारत की जनगणना 1971

पुस्तक माला क्रमांक 10

मध्यप्रदेश

# जिला जनगणना पुस्तिका

भाग दस (अ) और (आ)

ग्राम और नगर निर्देशिका

ग्राम और नगरवार जनगणना का प्राथमिक सारांश

# जिला शिवपुरी


अरुण कुमार पंड्या

भारतीय प्रशासनिक सेवा

निदेशक, जनगणना, मध्यप्रदेश



मध्यप्रदेश शासन द्वारा प्रकाशित

1976

## 1971 CENSUS PUBLICATIONS, MADHYA PRADESH

**(All the Census Publications of this State will bear series No. 10)**

| | | |
|---|---|---|
| PART I (in Sub-Parts) | .. | Census General Report including Subsidiary Tables. |
| PART II-A | .. | Census Tables on Population |
| PART II-B (in Sub-Parts) | .. | Economic Tables. |
| PART II-C (in Sub-Parts) | .. | Social and Cultural Tables |
| PART III-A | .. | Establishment Report and Subsidiary Tables. |
| PART III-B | .. | Establishment Tables. |
| PART IV | .. | Housing Report and Tables. |
| PART V (in Sub-Parts) | .. | Special Tables & Ethnographic Notes on Scheduled Castes & Scheduled Tribes. |
| PART VI-A | .. | Town Directory. |
| PART VI-B | .. | Special Survey Reports on selected Towns. |
| PART VI-C | .. | Survey Reports on selected Villages. |
| PART VII | .. | Special Report on Graduates and Technical Personnel. |
| PART VIII-A | .. | Administration Report—Enumeration. |
| PART VIII-B | .. | Administration Report—Tabulation. |
| PART IX | .. | Census Atlas. |
| PART IX-A | .. | Administrative Atlas. |

### STATE GOVERNMENT PUBLICATIONS

| | | |
|---|---|---|
| PART X-A | .. | Village and Town Directory |
| PART X-B | .. | Village and Town Primary Census Abstracts |
| PART X-C | .. | Analytical Report and Administrative statements & District Census Tables |

*(District Census Handbooks are published under Part X in 3 Parts-A, B & C for each of the 43 districts in the State. Parts A and B are published in one volume).*

# विषय-सूची


| विवरण | | पृष्ठ क्र० |
|---|---|---|
| 1. प्रस्तावना | .. .. .. .. | i-ii |
| 2. शब्द संक्षेपों की सूची | .. .. .. .. | 1 |
| 3. वर्णक्रमानुसार ग्रामों की सूची | .. .. .. .. | 3–24 |
| ( i ) पोहरी तहसील | .. .. .. .. | 3–6 |
| ( ii ) शिवपुरी तहसील | .. .. .. .. | 6–9 |
| ( iii ) करेरा तहसील | .. .. .. .. | 10–14 |
| ( iv ) कोलारस तहसील | .. .. .. .. | 14–19 |
| ( v ) पिछोर तहसील | .. .. .. .. | 19–24 |
| **भाग (अ)** | | |
| 1. व्याख्यात्मक टिप्पणी | .. .. .. .. | 27–37 |
| 2. ग्राम निर्देशिका (सुख-सुविधाएं एवं भूमि उपयोग) | .. .. .. | 38–115 |
| ( i ) पोहरी तहसील | .. .. .. .. | 38–51 |
| ( ii ) शिवपुरी तहसील | .. .. .. .. | 52–63 |
| ( iii ) करेरा तहसील | .. .. .. .. | 64–79 |
| ( iv ) कोलारस तहसील | .. .. .. .. | 80–97 |
| ( v ) पिछोर तहसील | .. .. .. .. | 98–115 |
| 3. ग्राम निर्देशिका परिशिष्ट | .. .. .. .. | 116–117 |
| 4. नगर निर्देशिका | .. .. .. .. | 118–124 |
| ( i ) प्रास्थिति, विकास, इतिहास एवं कार्यात्मक वर्ग | .. .. | 118 |
| ( ii ) प्राकृतिक स्वरूप तथा स्थिति | .. .. .. | 119 |
| ( iii ) नगरपालिका वित्त | .. .. .. .. | 120 |
| ( iv ) नागरिक तथा अन्य सुविधाएँ | .. .. .. | 121 |
| ( v ) चिकित्सा, शैक्षणिक तथा सांस्कृतिक सुविधाएं | .. .. | 122 |
| ( vi ) व्यापार, वाणिज्य, उद्योग तथा बैंकिंग | .. .. .. | 123 |
| ( vii ) जनसंख्या का धर्मानुसार विभाजन तथा अनुसूचित जाति/अनुसूचित जनजाति की जनसंख्या, 1971 | | 124 |
| **भाग (आ)** | | |
| 1. व्याख्यात्मक टिप्पणी | .. .. .. .. | 127–128 |
| 2. आंकड़े एक नजर में | .. .. .. .. | 129 |

| विवरण | | पृष्ठ क्र० |
|---|---|---|
| **3. जनगणना का प्राथमिक सारांश** | .. .. .. | **130–261** |
| शिवपुरी जिले का सारांश | .. . .. | 130–137 |
| पोहरी तहसील | .. .. .. | **138–151** |
| | (ग्रामीण) .. .. .. | 138–151 |
| शिवपुरी तहसील | .. .. .. | **152–173** |
| | (ग्रामीण) .. .. .. | 152–167 |
| | (नगरीय) .. .. .. | 166–173 |
| करेरा तहसील | .. .. .. | **174–199** |
| | (ग्रामीण) .. .. .. | 174–199 |
| | (नगरीय) .. .. .. | 198–199 |
| कोलारस तहसील | .. .. .. | 200–225 |
| | (ग्रामीण) .. .. .. | 200–225 |
| | (नगरीय) .. .. .. | 224–225 |
| पिछोर तहसील | .. .. .. | 226–261 |
| | (ग्रामीण) .. .. .. | 226–261 |
| | (नगरीय) .. .. .. | 260–261 |

# प्रस्तावना

१९५१ की जनगणना से पूर्व, संग्रहित आंकड़ों के सम्बन्ध में जिला स्तर पर पृथक् नियमित प्रकाशन नहीं थे, यद्यपि १९०१ की जिलेवार "ग्राम सूचियों" एवं १९११ और १९४१ में "ग्राम आंकड़ों" के प्रकाशन में जिला जनगणना पुस्तिकाओं का बीजारोपण हो गया था १९२१ और १९३१ में इस तरह के प्रकाशन, जिनमें ग्राम के आबाद मकान, जनसंख्या का पुरुष/स्त्री विभाजन और साक्षरता की जानकारी हो, न निकालने का कोई निश्चित कारण प्राप्त नहीं हो रहा है. १९२१ से जनगणना के कुछ व्यय, जो पूर्व में प्रान्तीय राजस्व से होते थे, का केन्द्रीय राजस्व को हस्तान्तरित होना ही कारण हो सकता है क्योंकि केन्द्रीय शासन ने ग्रामीण स्तर तक आंकड़ों का प्रकाशन आवश्यक न समझा हो. १९४१ में सेंट्रल प्राव्हिन्सेस एण्ड बरार शासन ने "ग्रामीण आंकड़े" प्रकाशित किए थे और प्रान्तीय शासन के व्यय पर जिलेवार प्रकाशन की प्रथा तब से चल रही है.

२. जिलेवार प्रकाशन, जो अब जिला जनगणना पुस्तिका के नाम से प्रकाशित होते हैं, का क्षेत्र १९५१ से अनुगामी प्रत्येक जनगणना में परिवर्तित होता रहा है. १९५१ में जिला जनगणना पुस्तिका में जनगणना का प्राथमिक सारांश और जनगणना सारणियां ही सम्मिलित की गई थीं. प्रत्येक जिले के पृथक् प्रकाशन की उपयोगिता के कारण १९६१ की जनगणना के समय इन पुस्तिकाओं के संबंध में सुधार किये गये एवं जिले से संबंधित जनगणना के अतिरिक्त आंकड़ों की जानकारी, जैसे मौसम, कृषि, सहकारिता, उद्योग, शिक्षा इत्यादि का समावेश किया गया. जिले की प्रमुख विशेषताओं की ओर ध्यान केन्द्रित कराने के आशय से जिले का परिचयात्मक लेख भी सम्मिलित किया गया. दुर्भाग्यवश, जिलेवार जनगणना के प्रकाशन को अत्यधिक विस्तृत करने के कारण उपयोगकर्त्ताओं को पुस्तकें विलम्ब से प्राप्त हुई अतः इस जनगणना में जिला जनगणना पुस्तिका को तीन भागों में विभाजित किया गया है जिससे कि अधिक से अधिक जानकारी शीघ्रातिशीघ्र उपलब्ध कराई जा सके तथा पुस्तिकाओं का समुचित उपयोग दो जनगणनाओं के बीच के काल में लगभग सात-आठ वर्ष तक हो सके भाग "अ" में मुख्यतः जनगणना के अतिरिक्त आंकड़े, भाग "आ" में जनगणना का प्राथमिक सारांश और भाग "इ" में जिले के परिचयात्मक लेख के साथ विभिन्न शासकीय आंकड़े सम्मिलित रहेंगे. मितव्ययिता को ध्यान में रखकर बाद में भाग "अ" और "आ" को सम्मिलित कर एक ही पुस्तिका में प्रकाशित करने का निर्णय लिया गया है.

३. १९६१ की जनगणना के बाद जिला जनगणना पुस्तिकाओं के प्रकाशन में जो विशेष विलम्ब हुआ उसका कारण प्रशासकीय आंकड़ों के संकलन में देरी तथा मुख्यालय में परिचयात्मक लेख लिखने का निर्णय था. प्रशासकीय आंकड़ों को जिला जनगणना पुस्तिका के भाग "इ" में पृथक् करना और १९६१-७१ दशाब्दी के जिलाध्यक्षों द्वारा "जिले का परिचयात्मक लेख" लिखे जाने के संबंध में राज्य शासन का अनुमोदन जिला जनगणना पुस्तिकाओं के सभी भागों के शीघ्र प्रकाशन में सहायक होगा, ऐसी सम्भावना है. शासकीय मुद्रणालयों में यदि कार्य की अधिकता हो और किसी जिले की जनगणना पुस्तिका के प्रकाशन में विलम्ब होने की संभावना प्रतीत होने पर, निजी मुद्रणालयों से मुद्रण की राज्य शासन की स्वीकृति भी इस समय एक अनुकूल स्थिति है. यहां यह वर्णित कर देना अनुचित न होगा कि इस समय जिला जनगणना पुस्तिका के संबंध में कार्यभार अत्यधिक है और वह केवल इसलिये नहीं कि पूर्वापेक्षा अत्यधिक जानकारी दी जा रही है, वरन अधिकतर इसलिए भी है क्योंकि इस बार जिला जनगणना पुस्तिका को हिन्दी के साथ-साथ अंग्रेजी में भी प्रकाशित करना है. प्रत्येक जिले के चार प्रकाशन २ हिन्दी और २ अंग्रेजी में–के आधार पर कुल १७२ प्रकाशन होंगे. जनगणना के अतिरिक्त आंकड़ों को प्राप्त करने के लिये इस समय अग्रिम कार्यवाही की गई थी और यह आशा की जाती है कि सभी ४३ जिलों की भाग "अ" और "आ" की सम्मिलित पुस्तिका १९७३ के अंत तक और भाग "इ" की पुस्तिका १९७५ के मध्य तक प्रकाशित हो जावेगी. १९६१ की जनगणना की जिला जनगणना पुस्तिकाएं १९६४ से १९६७ तक प्रकाशित हुई थीं, अतः १९६१ के कार्य संपादन पर यह एक निश्चित सुधार होगा.

४. मेरे पूर्व पदाधिकारी, श्री जी. जगत्पति ने १९६१ की जिला जनगणना पुस्तिकाओं की प्रस्तावना में इस प्रकार विचार व्यक्त किया था:—"इस जनगणना में जनगणना आंकड़ों के लिये विकास खण्ड को इकाई मानना मुख्यतः इसलिये संभव नहीं हुआ कि १९६१ तक बहुत से क्षेत्र विकास खंडों के अंतर्गत नहीं आये थे. सभी क्षेत्रों को विकास खण्डों के अंतर्गत लाने का कार्य १९६३ के मध्य तक पूर्ण हुआ और संभव है कि १९७१ की जनगणना में प्रस्तुतिकरण और संकार्य उद्देश्य से विकास खंड को आधारभूत क्षेत्र-इकाई माना जावे". कई कारणों से इस जनगणना में विकास खण्ड को आधारभूत क्षेत्र-इकाई मानना संभव नहीं हुआ. प्रथम, खण्ड विकास अधिकारी के कार्यालय दिसम्बर, १९६५, में समाप्त हो गये; २-१०-१९६९ से उसका विकास सहायक के कार्यालय के रूप में पुनरुज्जीवन, १९७१ की जनगणना के लिये क्षेत्रीय व्यवस्था पूर्ण करने तक

स्थायी आधार पर नहीं हो पाया था. द्वितीय, क्षेत्र-इकाई के लिये तहसील को रखने से अनेक सुविधाएं हैं, मुख्य रूप से दंतकथित कर्मचारी--पटवारी--की अविलम्ब प्राप्तता है एवं जिसके सक्रिय सहयोग के अभाव में यह निश्चित करना अत्यधिक कठिन कार्य होगा कि एक खेत में स्थित रिहायशी मकान किस ग्राम का भाग है. चूंकि प्रत्येक ग्राम के आंकड़े प्राप्त हैं, अतः ग्राम और तहसील के मध्यस्थ इकाई, जैसे विकास खण्ड या पटवारी हल्का, के आंकड़े सहज ही ग्रामों के आंकड़ों को जोड़कर संग्रहित किये जा सकते हैं. बहुत समय से तहसील का एक निश्चित प्रशासकीय इकाई है और मेरी राय में विकास खण्ड, जिसका क्षेत्र भावी विकास के साथ परिवर्तित भी हो सकता है, की तुलना में तहसील को ही क्षेत्र-इकाई रखा जाना चाहिये.

५. अन्त में, मैं राज्य शासन, जिसने कृपापूर्वक जिला जनगणना पुस्तिका के हिन्दी के साथ-साथ अंग्रेजी में प्रकाशित करने की स्वीकृति प्रदान की, अनेक शासकीय और अर्द्धशासकीय कार्यालयों, जिन्होंने बिना दुविधा के जनगणना के अतिरिक्त आंकड़े उपलब्ध किए और नियंत्रक मुद्रण तथा उनके कर्मचारियों, जिन्होंने शासकीय और निजी मुद्रणालयों में शीघ्र प्रकाशन की व्यवस्था की, प्रति अपना हार्दिक आभार व्यक्त करना चाहूंगा.

भोपाल :
१५ अगस्त, १९७२.

अरुण कुमार पंड्या

शाकेमुभो--१७०--जगका--१८-९-७३--७,००,०००

# शब्द संक्षेपों की सूची

| | | |
|---|---|---|
| **I** | **नागरिक प्रशासन** | |
| 1 | नगर पालिका | न. पा. |
| 2 | नगर निगम | न. नि. |
| 3 | नोटिफाइड एरिया कमेटी | नो. ए. क. |
| 4 | कैन्टोनमेंट बोर्ड | के. बो. |
| 5 | नगरपालिका/नोटिफाइड तथा पंचायत के अतिरिक्त प्रशासन | अति. प्र. |
| 6 | ग्राम पंचायत | ग्रा. प. |
| **II** | **अन्य सुविधाएं (सफाई तथा शौच)** | |
| 7 | खुली नालियाँ | खु. ना. |
| 8 | बन्द नालियाँ | ब. ना. |
| 9 | स्यूअरेज | सी. |
| 10 | सिर पर टोकनी द्वारा | सि. टो. |
| 11 | हाथ गाड़ी/मल वाहन गाड़ी | हा. गा. |
| 12 | बैल गाड़ी | बै. गा. |
| 13 | ट्रैक्टर/ट्रक | ट्रै/ट्र. |
| 14 | सेप्टिक टैंक | सेप्ट. |
| **III** | **शिक्षा सम्बन्धी** | |
| 15 | प्राथमिक शाला | प्रा. शा. |
| 16 | पूर्व माध्यमिक शाला | पू. मा. शा. |
| 17 | माध्यमिक शाला | मा. शा |
| 18 | उच्चतर माध्यमिक शाला | उ. मा. शा. |
| 19 | महाविद्यालय–कला | क. |
| 20 | महाविद्यालय–विज्ञान | वि. |
| 21 | महाविद्यालय–वाणिज्य | वा. |
| 22 | कला, विज्ञान एवं वाणिज्य | समि. |
| 23 | बुनियादी प्राथमिक शाला | बु. प्रा. शा. |
| 24 | बुनियादी महिला सिलाई केन्द्र | बु. म. सि. के. |
| 25 | शार्ट हैन्ड तथा टाईप रायटिंग-प्रशिक्षण संस्था | शी. मु. |
| 26 | व्यवसायिक प्रशिक्षण संस्था | व्य. प्र. सं. |
| 27 | विश्वविद्यालय | वि. वि. |
| 28 | गृह विज्ञान महाविद्यालय | गृ. वि. |
| **IV** | **चिकित्सा सम्बन्धी** | |
| 29 | प्राथमिक चिकित्सा केन्द्र | प्रा. चि. के. |
| 30 | प्राथमिक स्वास्थ्य केन्द्र | प्रा. स्वा. के. |
| 31 | औषधालय | औ. |
| 32 | चिकित्सालय | चि. |
| 33 | क्षय रोग विरुजालय | क्ष. रो. वि |
| 34 | मातृ एवं शिशु कल्याण केन्द्र | मा. शि. के. |
| 35 | आयुर्वेदिक औषधालय | आ. औ. |
| 36 | स्वास्थ्य केन्द्र | स्वा. के. |
| 37 | उपचर्या गृह | उ. गृ. |
| 38 | परिवार नियोजन केन्द्र | प. नि. के. |
| 39 | पशु चिकित्सालय | प. चि. |
| **V** | **बिजली सम्बन्धी** | |
| 40 | रोशनी | रो. |
| 41 | सिंचाई | सि. |
| 42 | उद्योग | उ |
| **VI** | **पेय-जल सम्बन्धी** | |
| 43 | नल | नल |
| 44 | नदी | न. |
| 45 | नाला | ना. |
| 46 | नल कूप (ट्यूब वेल) | न. कू. |
| 47 | कुआँ | कु. |
| 48 | तालाब | ता. |
| 49 | झरना | झ. |
| 50 | नहर | नहर |
| 51 | ओव्हर हेड टैंक | टैं. |
| 52 | सरविस रिजर्वायर | स. रि. |
| 53 | प्रेसर टैंक | प्रे. टैं. |
| **VII** | **परिवहन सम्बन्धी** | |
| 54 | पक्की सड़क | प. स. |
| 55 | कच्ची सड़क | क. स. |
| 56 | रेल | रे. |
| **VIII** | **डाक तथा तार सम्बन्धी** | |
| 57 | डाक घर | डा. |
| 58 | तार घर | ता. |
| 59 | दूरभाष | दू. |
| **IX** | **अन्य** | |
| 60 | जानकारी अप्राप्त | अ. प्रा |
| 61 | अन्य | अ. |

# वर्णक्रमानुसार ग्रामों की सूची

## जिला शिवपुरी

| क्रमांक | ग्राम का नाम | स्था. को. न. |
|---|---|---|
| 1 | 2 | 3 |
| | **पोहरी तहसील** | **5/1** |
| | **अ** | |
| 1 | अगरा | 220 |
| 2 | अतरौआ | 160 |
| 3 | अतवई | 153 |
| 4 | अनभोरा | 194 |
| 5 | अमरगढ़ | 95 |
| 6 | अमरपुरा | 42 |
| 7 | अमरपुरा (जाखनोद) | 144 |
| 8 | अमरोदा शुक्ल | 100 |
| 9 | अमरोदा सड़सूवा | 231 |
| 10 | अमरोदी | 104 |
| 11 | अहिल्यापुर | 30 |
| 12 | अहेरा | 131 |
| | **आ** | |
| 13 | आकुर्मी | 49 |
| 14 | आकुर्मी | 156 |
| 15 | आनन्दपुर | 66 |
| 16 | आह्लादपुर | 32 |
| 17 | आमई | 145 |
| 18 | आमतला | 146 |
| | **इ** | |
| 19 | इन्दुरखी | 203 |
| 20 | इमलीपुरा | 15 |
| | **उ** | |
| 21 | उपसिल | 219 |
| 22 | उम्मेदपुरा | 70 |
| | **ऊ** | |
| 23 | ऊमरी | 2 |
| 24 | ऊमरी ककरा | 176 |
| | **ऐ** | |
| 25 | ऐचबाड़ा | 37 |
| 26 | ऐनपुरा (ऐचवाड़ा) | 125 |
| 27 | ऐसवाया | 133 |
| | **क** | |
| 28 | कृष्णागंज | 178 |
| 29 | ककरई | 88 |
| 30 | ककरोआ | 10 |
| 31 | कड़वानी | 213 |
| 32 | कनाखेड़ी | 159 |
| 33 | कमलाखेड़ी | 152 |

| क्रमांक | ग्राम का नाम | स्था. को. न. |
|---|---|---|
| 1 | 2 | 3 |
| | **पोहरी तहसील-क्रमश:** | |
| 34 | करखोवा | 3 |
| 35 | कालामढ़ | 94 |
| 36 | किशनपुरा | 18 |
| 37 | कुंड़ी | 183 |
| 38 | कुपरेंड़ा | 52 |
| 39 | कूड़ा | 78 |
| 40 | केमई | 72 |
| 41 | केमा | 13 |
| 42 | केरकुई | 224 |
| | **ख** | |
| 43 | खटका | 31 |
| 44 | खरई जालिम | 45 |
| 45 | खरईडाबर | 48 |
| 46 | खरवाया | 205 |
| 47 | खेड़ा | 253 |
| 48 | खैरवानी | 7 |
| 49 | खैरारा | 19 |
| 50 | खोवा | 110 |
| | **ग** | |
| 51 | गगापुरा | 129 |
| 52 | गढ़ला | 204 |
| 53 | गढ़ा | 200 |
| 54 | गणेशपुर | 6 |
| 55 | गनेशखेड़ा (किशनपुरा) | 17 |
| 56 | गनेशखेड़ा (बरखेड़ा) | 239 |
| 57 | गलथुनी | 212 |
| 58 | गवालीपुरा | 170 |
| 59 | गाजीगढ़ | 60 |
| 60 | गाझेट | 192 |
| 61 | गिरवानी | 59 |
| 62 | गुढ़ा | 249 |
| 63 | गुरीचा | 23 |
| 64 | गूगरगांव | 111 |
| 65 | गूगरपट्टी | 113 |
| 67 | गोंदोली | 98 |
| 66 | गोंदरी | 81 |
| 68 | गोधा | 84 |
| 69 | गोबरधन | 20 |
| 70 | गोबरा | 80 |
| 71 | गोहरा | 4 |

# वर्णक्रमानुसार ग्रामों की सूची

## जिला शिवपुरी

| क्रमांक | ग्राम का नाम | स्था. को. न. |
|---|---|---|
| 1 | 2 | 3 |

पोहरी तहसील–क्रमशः

**घ**

| | | |
|---|---|---|
| 72 | घटाई | 234 |

**च**

| | | |
|---|---|---|
| 73 | चकराना | 166 |
| 74 | चांदपुर | 206 |

**छ**

| | | |
|---|---|---|
| 75 | छर्च | 191 |
| 76 | छिनारी | 185 |
| 77 | छोटालेगड़ा | 190 |

**ज**

| | | |
|---|---|---|
| 78 | जटवारा | 157 |
| 79 | जतहरा | 201 |
| 80 | जरिया कलां (बुजुर्ग) | 65 |
| 81 | जरिया खुर्द | 107 |
| 82 | जरिया खेड़ा | 149 |
| 83 | जाखनोद | 173 |
| 84 | जाफरपुर | 114 |
| 85 | जौराई | 71 |

**झ**

| | | |
|---|---|---|
| 86 | झगलवासा झिरी | 117 |
| 87 | झिरी | 155 |

**ट**

| | | |
|---|---|---|
| 88 | टुकी | 197 |
| 89 | टोड़ा | 64 |
| 90 | टोरिया | 63 |
| 91 | टोरिया जागीर | 244 |

**ठ**

| | | |
|---|---|---|
| 92 | ठगोसा | 91 |

**ड**

| | | |
|---|---|---|
| 93 | डांगवर्बे | 134 |
| 94 | डिगडोला | 208 |
| 95 | डिगडोली | 202 |
| 96 | डेवला | 5 |
| 97 | डोभा | 186 |

**त**

| | | |
|---|---|---|
| 98 | तिघरा | 209 |
| 99 | तिघराखोड़ | 174 |
| 100 | तिमाउनी | 255 |

| क्रमांक | ग्राम का नाम | स्था. को. न |
|---|---|---|
| 1 | 2 | 3 |

पोहरी तहसील–क्रमशः

**द**

| | | |
|---|---|---|
| 101 | दरगवां | 87 |
| 102 | दुलहारा | 121 |
| 103 | देदखुर | 158 |
| 104 | देवगढ़ | 90 |
| 105 | देवपुर | 25 |
| 106 | देवपुरा | 85 |
| 107 | देवरी बुजुर्ग कलां | 103 |
| 108 | देवरी खुर्द | 230 |
| 109 | देहदे | 184 |
| 110 | दौरानी | 216 |

**ध**

| | | |
|---|---|---|
| 111 | धतूरा | 41 |
| 112 | धतूरिया | 199 |
| 113 | धामोरा | 147 |
| 114 | धींगपुर | 83 |
| 115 | धूम | 68 |
| 116 | धोरिया | 55 |

**न**

| | | |
|---|---|---|
| 117 | नगरा | 154 |
| 118 | नदोरा | 99 |
| 119 | नरैयाखेड़ी | 118 |
| 120 | नानोरा | 143 |
| 121 | नारायणपुरा | 132 |
| 122 | नेहरवरी | 122 |
| 123 | नैनागढ़ | 102 |
| 124 | नोन्हेटा कलां | 140 |
| 125 | नोन्हेटा खुर्द | 141 |
| 126 | नौगांव | 210 |

**प**

| | | |
|---|---|---|
| 127 | पचीपुरा | 96 |
| 128 | पटेवरी | 29 |
| 129 | पठा | 222 |
| 130 | परासरी | 223 |
| 131 | परीच्छा अहीर | 241 |
| 132 | परीच्छा किरार | 242 |
| 133 | पाटनपुर | 246 |
| 134 | पारा | 193 |
| 135 | पिपरघाट | 225 |

# वर्णक्रमानुसार ग्रामों की सूची

## जिला शिवपुरी


| क्रमांक | ग्राम का नाम | स्था. को. नं. |
|---|---|---|
| 1 | 2 | 3 |
| | **पोहरी तहसील–क्रमशः** | |
| 136 | पिपरोदा कटारा | 54 |
| 137 | पिपरोदा तीर्थ | 56 |
| 138 | पुरा | 211 |
| 139 | पूठ बर्दे | 123 |
| 140 | पोहरी | 177 |
| | **फ** | |
| 141 | फूलीपुरा | 43 |
| | **ब** | |
| 142 | बगदिया | 171 |
| 143 | बगवासा खर्द | 150 |
| 144 | बगवासा बुजुर्ग | 148 |
| 145 | बछोरा | 162 |
| 146 | बटकाखेड़ी | 142 |
| 147 | बमनपुरा | 97 |
| 148 | बमरा | 240 |
| 149 | बरईपुरा | 175 |
| 150 | बरखेड़ा | 243 |
| 151 | बरखेड़ी | 28 |
| 152 | बरोद | 106 |
| 153 | बलरामपुरा | 76 |
| 154 | बसई | 11 |
| 155 | बहरगवां | 38 |
| 156 | बहवलपुर | 86 |
| 157 | बाघोदा | 34 |
| 158 | बारईपुरा | 207 |
| 159 | बालापुरा | 35 |
| 160 | बावलोन | 181 |
| 161 | बिजोरा | 33 |
| 162 | बिन्हेरा खुर्द | 47 |
| 163 | बिन्हेरा बुजुर्ग | 46 |
| 164 | बिलौआ | 182 |
| 165 | बीलपुरा | 75 |
| 166 | बीलबरा कला | 151 |
| 167 | बीलबरा खुर्द | 248 |
| 168 | बीलबरा माता | 109 |
| 169 | बुढ़ोनी | 40 |
| 170 | बूड़दा | 14 |
| 171 | बूरधा | 138 |
| 172 | बूराखेड़ा | 164 |
| 173 | बेंधारी | 254 |
| | **पोहरी तहसील–क्रमशः** | |
| 174 | बेरजा | 112 |
| 175 | बेराड़ | 92 |
| 176 | बेणी | 226 |
| 177 | बेहटा | 169 |
| 178 | बेहटी | 168 |
| 179 | बैहरवा | 77 |
| | **भ** | |
| 180 | भटनावर | 124 |
| 181 | भदरोनी | 115 |
| 182 | भदेरा | 93 |
| 183 | भरतपुर उर्फ बघेड़ | 196 |
| 184 | भानगढ़ | 229 |
| 185 | भावखेड़ी | 221 |
| 186 | भिलोड़ी | 1 |
| 187 | भीमलाठ | 44 |
| 188 | भैंसदा | 233 |
| 189 | भैंसरावन | 198 |
| 190 | भोजपुर | 228 |
| 191 | भौराना | 53 |
| | **म** | |
| 192 | मकली जरा | 127 |
| 193 | मगरोनी | 57 |
| 194 | मचा कलां | 232 |
| 195 | मचा बुजुर्ग | 227 |
| 196 | मड़खेड़ा अहेरा | 135 |
| 197 | मड़खेड़ा जाखनोद | 139 |
| 198 | मड़रका | 126 |
| 199 | महदेवा | 188 |
| 200 | महलोनी | 195 |
| 201 | माधोपुर | 180 |
| 202 | मानपुर (महदेवा) | 189 |
| 203 | मानिकपुर | 8 |
| 204 | मारूफ खेड़ी | 39 |
| 205 | मारोद | 61 |
| 206 | मारोरा | 119 |
| 207 | मारोरा अहीर | 247 |
| 208 | माल बर्बे | 130 |
| 209 | मुबारिकपुर | 165 |
| 210 | मेहरा | 136 |
| 211 | मोहनपुर | 245 |

# वर्णक्रमानुसार ग्रामों की सूची

## जिला शिवपुरी

| क्रमांक | ग्राम का नाम | स्था. को. नं. |
|---|---|---|
| 1 | 2 | 3 |
| | **पोहरी तहसील–क्रमश·** | |
| | **र** | |
| 212 | रंधीर | 167 |
| 213 | रघुनाथपुरा | 69 |
| 214 | रजौवा | 82 |
| 215 | रसेरा | 105 |
| 216 | राजगढ़ | 9 |
| 217 | राजपुर | 237 |
| 218 | राठखेड़ा | 236 |
| 219 | रानीपुरा | 235 |
| 220 | रामखेड़ी झिरी | 120 |
| 221 | रामगढ | 58 |
| 222 | रामपुरा (गोबर) | 22 |
| 223 | रामपुरा (मेहरा) | 137 |
| 224 | रायपुर | 50 |
| 225 | रिजोदा | 238 |
| 226 | रैथन | 74 |
| | **ल** | |
| 227 | लक्ष्मणपुर उर्फ कोलापुर | 218 |
| 228 | लक्ष्मीपुरा | 108 |
| 229 | लोधरी | 217 |
| | **श** | |
| 230 | शंकरपुर | 24 |
| | **स** | |
| 231 | सकतपुर | 51 |
| 232 | सड़ | 89 |
| 233 | सतनवाड़ा | 73 |
| 234 | सममपुर | 172 |
| 235 | सरजापुर | 251 |
| 236 | सरवानी | 214 |
| 237 | सापरवाड़ा | 101 |
| 238 | सामरा | 79 |
| 239 | सालोदा | 252 |
| 240 | सिकन्दरपुरा | 215 |
| 241 | सिलपरी | 27 |
| 242 | सुमेड़ | 67 |
| 243 | सेगाड़ा | 116 |
| 244 | सेमरखेड़ी | 16 |
| 245 | सेवाखेड़ी | 161 |
| 246 | सोमीपुरा | 179 |

| क्रमांक | ग्राम का नाम | स्था. को. नं. |
|---|---|---|
| 1 | 2 | 3 |
| | **पोहरी तहसील–समाप्त** | |
| 247 | सोसा | 163 |
| 248 | श्री पुरा | 21 |
| | **ह** | |
| 249 | हनुमन्ता | 12 |
| 250 | हर्रई | 26 |
| 251 | हरी निवास | 250 |
| 252 | हरियाखेड़ी | 128 |
| 253 | हिनोतिया | 187 |
| 254 | हुसैनपुर | 36 |
| 255 | हौदपुर | 62 |
| | **शिवपुरी तहसील** | **5/2** |
| | **अ** | |
| 1 | अमरखाहा | 172 |
| 2 | अर्जुनगवां कलां | 75 |
| 3 | अर्जुनगवां खुर्द | 57 |
| 4 | असुआखेड़ी | 114 |
| | **इ** | |
| 5 | इमलिया गोपालपुर | 212 |
| 6 | इमलिया ताकरसेना | 4 |
| | **ई** | |
| 7 | ईटमा | 134 |
| | **क** | |
| 8 | ककरवाया | 99 |
| 9 | कपराना | 201 |
| 10 | कबीरखेड़ी | 147 |
| 11 | करई एहमदपुर | 34 |
| 12 | करई सुरवाया | 88 |
| 13 | करमांच कलां | 139 |
| 14 | करमांच खुर्द | 132 |
| 15 | करयारा | 220 |
| 16 | करसेना | 6 |
| 17 | करेइ अमरगढ़ | 31 |
| 18 | करोथरा | 17 |
| 19 | कांकर | 163 |
| 20 | कांठी | 67 |
| 21 | कांसरई | 3 |
| 22 | किरोली | 123 |
| 23 | कीरतपुर | 2 |
| 24 | कुंवरपुर | 208 |
| 25 | कुशयारा | 117 |

# वर्णक्रमानुसार ग्रामों की सूची

## जिला शिवपुरी

| क्रमांक | ग्राम का नाम | स्था. को. नं. |
|---|---|---|
| 1 | 2 | 3 |
| | शिवपुरी तहसील–क्रमश. | |
| 26 | कोटका | 22 |
| 27 | कोटा | 53 |
| 28 | कोड़ायदा | 133 |
| 29 | कोलुआ | 20 |
| | ख | |
| 30 | ख्यावदा कलां | 131 |
| 31 | ख्यावदा खुर्द | 137 |
| 32 | खजूरी | 175 |
| 33 | खरईभाट | 192 |
| 34 | खलारा | 211 |
| 35 | खांडा | 214 |
| 36 | खादी | 7 |
| 37 | खिरैटा | 124 |
| 38 | खुटैला | 65 |
| 39 | खैरोना करसेना | 14 |
| 40 | खैरोना झिरी | 200 |
| 41 | खैरोना (सुरवाया) | 78 |
| 42 | खोइया | 136 |
| 43 | खोरघार | 190 |
| | ग | |
| 44 | गगोरा | 89 |
| 45 | गढ़रोली | 51 |
| 46 | गर्दा बरौद | 71 |
| 47 | गधेमार | 18 |
| 48 | गहलोनी | 204 |
| 49 | गागुली | 58 |
| 50 | गिरमोरा | 111 |
| 51 | गुधाया | 19 |
| 52 | गुराबल | 9 |
| 53 | गूगरीपुरा | 197 |
| 54 | गोपालपुर | 218 |
| 55 | गोलारका | 222 |
| | घ | |
| 56 | घमारई | 95 |
| | च | |
| 57 | चंदनपुरा | 161 |
| 58 | चक धोकल बमई | 179 |
| 59 | चक मानक बमई | 182 |
| 60 | चिटोरा | 158 |

| क्रमांक | ग्राम का नाम | स्था. को. नं. |
|---|---|---|
| 1 | 2 | 3 |
| | शिवपुरी तहसील–क्रमश: | |
| 61 | चुर | 73 |
| 62 | चुरैलखेड़ा | 24 |
| 63 | चोरपुरा | 25 |
| 64 | चौकी | 109 |
| | छ | |
| 65 | छापर | 185 |
| 66 | छाहर | 148 |
| | ज | |
| 67 | जमोनिया | 207 |
| 68 | जमराजपुर | 127 |
| 69 | जागती | 72 |
| 70 | जामखो | 189 |
| | झ | |
| 71 | झलवासा | 119 |
| 72 | झाला | 15 |
| 73 | झिरिनिया | 26 |
| 74 | झीगुरा | 87 |
| 75 | झुंड | 120 |
| 76 | झोपडी | 29 |
| | ट | |
| 77 | टेंहटा | 216 |
| 78 | टोका | 144 |
| 79 | टोगरा | 118 |
| | ठ | |
| 80 | ठर्री | 153 |
| 81 | टर्री | 149 |
| 82 | ठेहडोगर | 42 |
| 83 | ठेह शिवपुरी | 112 |
| | ड | |
| 84 | डभारा | 170 |
| 85 | डबिया | 66 |
| 86 | डेडरी | 225 |
| 87 | डोंगर | 43 |
| 88 | डोंगरी | 27 |
| | ढ | |
| 89 | ढकरोरा | 191 |

# वर्णक्रमानुसार ग्रामों की सूची

## जिला शिवपुरी

| क्रमांक | ग्राम का नाम | स्था. को. नं. |
|---|---|---|
| 1 | 2 | 3 |
| | शिवपुरी तहसील–क्रमशः | |
| | **त** | |
| 90 | तानपुर | 122 |
| 91 | तारका | 174 |
| 92 | तिघरा | 203 |
| 93 | तिघरी | 135 |
| | **द** | |
| 94 | दरौनी | 129 |
| 95 | दादौर | 63 |
| | **ध** | |
| 96 | धादियापुरा | 146 |
| 97 | धुवानी | 90 |
| 98 | धोकलबमई | 177 |
| 99 | धोलागढ़ | 30 |
| | **न** | |
| 100 | नयागांव धोलागढ़ | 23 |
| 101 | नयागांव बारा | 35 |
| 102 | नरसिहपुर | 221 |
| 103 | नावरका | 12 |
| 104 | निबाजपुर | 223 |
| 105 | निरमानी | 1 |
| 106 | नीमाडाडा | 92 |
| 107 | नोहरी कला | 155 |
| 108 | नोहरी खुर्द | 156 |
| | **प** | |
| 109 | पचपेड़िया | 37 |
| 110 | परासरी | 47 |
| 111 | पवा | 38 |
| 112 | पहाड़ी बमई | 186 |
| 113 | पाठेका | 11 |
| 114 | पाडरखेड़ा | 213 |
| 115 | पिपरमना | 121 |
| 116 | पिपरा | 164 |
| 117 | पिपरोनिया | 59 |
| 118 | पूर्वढाना | 150 |
| | **फ** | |
| 119 | फतेहपुर | 102 |

| क्रमांक | ग्राम का नाम | स्था. को. नं. |
|---|---|---|
| 1 | 2 | 3 |
| | शिवपुरी तहसील–क्रमशः | |
| | **ब** | |
| 120 | बछोरा | 86 |
| 121 | बडागांव | 97 |
| 122 | बम्हारी | 21 |
| 123 | बमनउआ | 50 |
| 124 | बरखाडी | 28 |
| 125 | बरखेडा | 210 |
| 126 | बरेठ | 91 |
| 127 | बरोदी सड़क | 103 |
| 128 | बरोदी सुरवाया | 70 |
| 129 | बलारपुर | 46 |
| 130 | बाकडा | 60 |
| 131 | बाघोदा | 193 |
| 132 | बामौर | 108 |
| 133 | बारा | 171 |
| 134 | बांसखेड़ी | 98 |
| 135 | बिची | 76 |
| 136 | बिजरावन | 194 |
| 137 | बिन्यामी | 224 |
| 138 | बिनेगा | 159 |
| 139 | बिनेगा सुरवाया | 49 |
| 140 | बिरघा | 96 |
| 141 | बिलो कलां | 107 |
| 142 | बिलो खुर्द | 110 |
| 143 | बिलखोह | 166 |
| 144 | बिलपुरा | 180 |
| 145 | बीरपुर | 64 |
| 146 | बीलारा | 152 |
| 147 | बूढ़ी बरौद | 69 |
| 148 | बेढ़री | 209 |
| 149 | बेहट | 143 |
| | **भ** | |
| 150 | भगोरा | 93 |
| 151 | भड़का | 187 |
| 152 | भड़ा बावड़ी | 61 |
| 153 | भवेड़ | 8 |
| 154 | भाइनखेड़ी | 173 |
| 155 | भानगढ़ | 10 |
| 156 | भावखेड़ी | 145 |
| 157 | भैसोरा | 16 |

# वर्णक्रमानुसार ग्रामों की सूची

## जिला शिवपुरी

| क्रमांक | ग्राम का नाम | स्था. को. नं. |
|---|---|---|
| 1 | 2 | 3 |
| | शिवपुरी तहसील–क्रमशः | |
| 158 | भैमाना | 176 |
| 159 | भोराना | 199 |
| | **म** | |
| 160 | मगरोरां | 83 |
| 161 | मझेरा | 94 |
| 162 | मढ़ेवा | 169 |
| 163 | मदनपुरा | 82 |
| 164 | मनियर | 101 |
| 165 | महमदपुर | 178 |
| 166 | महेशपुर | 217 |
| 167 | मानक बसई | 183 |
| 168 | मानकपुर | 104 |
| 169 | मानपुर | 142 |
| 170 | मामोनी | 160 |
| 171 | मालाखेड़ी | 113 |
| 172 | मितलोनी | 68 |
| 173 | मुड़खेड़ा करसेना | 5 |
| 174 | मुड़खेड़ा धोलागढ़ | 32 |
| 175 | मुडेनी | 100 |
| 176 | मुढ़ेरी | 196 |
| 177 | मुजवार | 13 |
| 178 | मैहदावली | 116 |
| 179 | मोहनगढ़ | 77 |
| 180 | मोहम्मदपुर | 52 |
| 181 | मौजपुर | 45 |
| | **रा** | |
| 182 | राजपुरा | 84 |
| 183 | राती किरार | 195 |
| 184 | रातौर | 125 |
| 185 | रामखेड़ी | 126 |
| 186 | रामपुर | 167 |
| 187 | रामा बसई | 184 |
| 188 | रायचन्द खेडी | 130 |
| 189 | रायपुर | 39 |
| 190 | रायश्री | 106 |
| 191 | रूंध सरकार | 80 |
| 192 | रेमझा | 74 |
| 193 | रोना खेड़ी | 188 |
| 194 | रौदा | 181 |

| क्रमांक | ग्राम का नाम | स्था. को. नं. |
|---|---|---|
| 1 | 2 | 3 |
| | शिवपुरी तहसील–समाप्त | |
| | **ल** | |
| 195 | लंगरपुर | 138 |
| 196 | लखनगवां | 56 |
| 197 | लालगढ़ | 141 |
| 198 | लोहादेवी | 140 |
| 199 | लोहराखार | 157 |
| | **श** | |
| 200 | श्यामपुर गोपालपुर | 219 |
| 201 | श्यामपुर डोंगर | 40 |
| 202 | शिवपुरी टु. नं. 1 | 85 |
| 203 | शिवपुरी टु. नं. 2 | 81 |
| | **स** | |
| 204 | सकलपुर | 36 |
| 205 | सतनवाडा कलां | 162 |
| 206 | सतनवाड़ा खुर्द | 41 |
| 207 | सतेहरिया | 105 |
| 208 | सानकिवाडी | 165 |
| 209 | सिकरावदा | 206 |
| 210 | सिकरावदी | 205 |
| 211 | सिंगनवास | 154 |
| 212 | सिमरिया | 227 |
| 213 | सिरसौद | 151 |
| 214 | सिलपुरा | 226 |
| 215 | सुजवाया | 79 |
| 216 | सुनरिया | 62 |
| 217 | सुरवाया | 44 |
| 218 | सुहारा | 115 |
| 219 | सूंड | 202 |
| 220 | सूजियापुरा | 168 |
| 221 | सेमरी | 198 |
| 222 | सेवडा-धौलागढ़ | 215 |
| 223 | सेवढ़ा बारा | 33 |
| 224 | सौंसा | 48 |
| | **ह** | |
| 225 | हरनगर | 55 |
| 226 | हाजीखेड़ी | 128 |
| 227 | हातोद | 54 |

# वर्णक्रमानुसार ग्रामों की सूची

## जिला शिवपुरी

| क्रमांक | ग्राम का नाम | स्था. को न. |
|---|---|---|
| 1 | 2 | 3 |
| | **करेरा तहसील** | **5/3** |
| | **अ** | |
| 1 | अकाही | 54 |
| 2 | अटा | 278 |
| 3 | अन्दोरा | 194 |
| 4 | अबास | 294 |
| 5 | अम्बारी | 260 |
| 6 | अमरपुर | 60 |
| 7 | अमोलपटा | 94 |
| 8 | अमोला | 104 |
| 9 | अलगी | 265 |
| | **आ** | |
| 10 | आड़र | 85 |
| | **इ** | |
| 11 | इमलिया | 23 |
| | **उ** | |
| 12 | उकायला | 97 |
| 13 | उटवाहा | 276 |
| 14 | उड़वाहा | 95 |
| 15 | उदगवां | 255 |
| 16 | उरवाहा | 59 |
| | **क** | |
| 17 | कडोरा इमलिया | 159 |
| 18 | कड़ोरा लोधी | 272 |
| 19 | करनगढ़ | 39 |
| 20 | करही | 82 |
| 21 | करैरा | 127 |
| 22 | कल्यानपुर | 182 |
| 23 | कलोथरा | 117 |
| 24 | कलोथरा सानी | 196 |
| 25 | कांकर | 30 |
| 26 | काम्हर | 238 |
| 27 | कारोठा | 147 |
| 28 | कारोवाह | 79 |
| 29 | काली पहाड़ी मयरे | 139 |
| 30 | काली पहाड़ी मेड़ा | 46 |
| 31 | किशनपुर | 16 |
| 32 | कुचलोन | 224 |
| 33 | कुठीली | 126 |
| 34 | कुड़राया | 293 |

| क्रमांक | ग्राम का नाम | स्था. को न. |
|---|---|---|
| 1 | 2 | |
| | करेरा तहसील—क्रमश | |
| 35 | कुढ़ीलामढ | 133 |
| 36 | कुम्हरुआ | 230 |
| 37 | कुरौल | 135 |
| 38 | कूड़ | 267 |
| 39 | कूवरी उर्फ ग्वालिया | 71 |
| 40 | कैखोदा | 31 |
| 41 | कैरूवा | 11 |
| | **ख** | |
| 42 | ख्यावदा | 7 |
| 43 | खजूरी | 98 |
| 44 | खड़पुरा | 142 |
| 45 | खड़ीचा | 153 |
| 46 | खदरावनी | 243 |
| 47 | खमेरा | 253 |
| 48 | खरग | 258 |
| 49 | खरगतोर | 287 |
| 50 | खिरिया | 227 |
| 51 | खिरिया पुनावली | 235 |
| 52 | खिरिया सुनवई | 12 |
| 53 | खुदावली | 281 |
| 54 | खेराई | 132 |
| 55 | खैरा कोटिया | 88 |
| 56 | खैराघाट | 122 |
| 57 | खैरामोदी | 149 |
| 58 | खोहा | 145 |
| | **ग** | |
| 59 | गगोनी | 33 |
| 60 | गड़ौला | 9 |
| 61 | गड़ौली | 18 |
| 62 | गधाई | 161 |
| 63 | गरेरा | 291 |
| 64 | गोकन्दा | 180 |
| 65 | गोधारी | 219 |
| 66 | गोपालिया | 65 |
| 67 | गोरा | 297 |
| | **घ** | |
| 68 | घमारही | 119 |

# वर्णक्रमानुसार ग्रामों की सूची

## जिला शिवपुरी

| क्रमांक | ग्राम का नाम | स्था. को. नं. |
|---|---|---|
| 1 | 2 | 3 |
| | करेरा तहसील–क्रमशः | |
| | **च** | |
| 69 | चदपठा | 163 |
| 70 | चन्दावरा | 261 |
| 71 | चन्दोरा | 166 |
| 72 | चिताहरी | 177 |
| 73 | चिन्नोद | 140 |
| 74 | चिरली | 156 |
| 75 | चुल्ही | 61 |
| 76 | चौका | 146 |
| 77 | चौसीजा | 134 |
| | **छ** | |
| 78 | छतरी | 77 |
| 79 | छता | 241 |
| 80 | छरेटा | 215 |
| 81 | छान | 105 |
| 82 | छिडोरी | 188 |
| 83 | छितूपुर | 136 |
| 84 | छिरारी | 83 |
| | **ज** | |
| 85 | जगदौरा | 209 |
| 86 | जजादेही | 4 |
| 87 | जनोरी | 214 |
| 88 | जरगवां अव्वल | 282 |
| 89 | जरगवां सानी | 195 |
| 90 | जिघना | 250 |
| 91 | जिम्हातोर | 285 |
| 92 | जुगहा | 115 |
| 93 | जुझाई करेरा | 114 |
| 94 | जुझाई नरवर | 50 |
| 95 | जेरावन | 93 |
| 96 | जैतपुर | 49 |
| 97 | जैरवा | 124 |
| | **झ** | |
| 98 | झन्डा | 162 |
| | **ट** | |
| 99 | टकटकी | 271 |
| 100 | टका खुर्द | 242 |

| क्रमांक | ग्राम का नाम | स्था. को. नं. |
|---|---|---|
| 1 | 2 | 3 |
| | करेरा तहसील–क्रमशः | |
| 101 | टका बुजुर्ग | 216 |
| 102 | टीला | 129 |
| 103 | टीला पहाड़ उर्फ आमली पहाड़ | 66 |
| 104 | टुकी | 63 |
| 105 | टोड़ा करेरा | 138 |
| 106 | टोड़ा पमार | 220 |
| 107 | टोड़ा पिछोर | 109 |
| 108 | टोरिया कलां | 222 |
| 109 | टोरिया खुर्द | 223 |
| | **ठ** | |
| 110 | ठाटी | 25 |
| | **ड** | |
| 111 | डाग करेरा | 247 |
| 112 | डांगन टाइन | 120 |
| 113 | डामरोन कलां | 234 |
| 114 | डामरोन खुर्द | 228 |
| 115 | डुमघना | 116 |
| 116 | डोंगरपुर फकीर | 14 |
| | **ढ** | |
| 117 | ढाड | 229 |
| 118 | ढिगवास | 28 |
| | **त** | |
| 119 | तालभेव | 279 |
| 120 | तुर्किनी | 173 |
| 121 | तोरदुबे | 262 |
| 122 | तोरमोदी | 288 |
| 123 | तोरसनाई | 204 |
| | **थ** | |
| 124 | थनरा | 266 |
| | **द** | |
| 125 | दतला | 34 |
| 126 | दबरा करैरा | 131 |
| 127 | दबरा दिनारा | 283 |
| 128 | दबरा सानी | 183 |
| 129 | दबरी पनारी | 218 |

# वर्णक्रमानुसार ग्रामों की सूची

## जिला शिवपुरी

| क्रमांक | ग्राम का नाम | स्था. को. नं. |
|---|---|---|
| 1 | 2 | 3 |
| | करेरा तहसील–क्रमशः | |
| 130 | दांगीपुरा | 100 |
| 131 | दावरअली | 75 |
| 132 | दावरदेही | 264 |
| 133 | दावर भाट | 160 |
| 134 | दुमदुमा | 89 |
| 135 | दिदावली | 91 |
| 136 | दिनारा | 289 |
| 137 | दिहायला | 172 |
| 138 | दीवट | 92 |
| 139 | देवरा | 20 |
| 140 | देवरी खुर्द | 19 |
| 141 | देहरी | 99 |
| 142 | देहरेटा अव्वल | 168 |
| 143 | देहरेटा सानी | 184 |
| 144 | दौनी | 179 |
| 145 | दौलतगंज | 48 |
| 146 | दौलताबाद | 22 |
| | ध | |
| 147 | धवारा | 86 |
| 148 | धमधोली | 76 |
| 149 | धांकरी | 256 |
| 150 | धरकेड़ा | 89 |
| 151 | धामना | 148 |
| | न | |
| 152 | नयागाँव | 70 |
| 153 | नरबर | 51 |
| 154 | नरबरी | 3 |
| 155 | नरोआ | 73 |
| 156 | नानकपुर | 62 |
| 157 | नारही | 118 |
| 158 | नारायणपुर | 56 |
| 159 | निचरोली | 130 |
| 160 | निजामपुर | 10 |
| 161 | नुनवाहा | 292 |
| 162 | नेकोरा | 175 |
| 163 | नेगवां सानी | 257 |
| 164 | नैनागिर | 154 |
| 165 | नौनेर | 259 |
| | प | |
| 166 | पचोरा | 158 |

| क्रमांक | ग्राम का नाम | स्था. को. नं. |
|---|---|---|
| 1 | 2 | 3 |
| | करेरा तहसील–क्रमशः | |
| 167 | पठारी | 237 |
| 168 | पनघटा | 15 |
| 169 | पनानेर | 13 |
| 170 | पनुहा | 245 |
| 171 | पनौवा | 205 |
| 172 | पपरेडू | 185 |
| 173 | पलोथर | 249 |
| 174 | पवाया | 2 |
| 175 | पाचोर | 187 |
| 176 | पारागढ़ | 24 |
| 177 | पाली पमारी | 239 |
| 178 | पिसनारी | 252 |
| 179 | पीपल खाड़ी | 6 |
| 180 | पुल्हा | 43 |
| 181 | पुस्कर | 213 |
| | फ | |
| 182 | फतेहपुर | 169 |
| 183 | फूलपुर | 38 |
| 184 | फूलपुर करेरा | 152 |
| | ब | |
| 185 | बगरोदा | 231 |
| 186 | बगेधरी अव्वल | 150 |
| 187 | बगेधरी सानी | 254 |
| 188 | बड़गोर | 189 |
| 189 | बढ़ोरा | 112 |
| 190 | बदखा | 290 |
| 191 | बधरा साजोर | 103 |
| 192 | बनगवां | 121 |
| 193 | बम्हारी | 137 |
| 194 | बमरोली | 158 |
| 195 | बर कुआ | 275 |
| 196 | बरखाड़ी | 64 |
| 197 | बरोदा | 36 |
| 198 | बरोदी | 102 |
| 199 | बरोबी | 270 |
| 200 | बरोबा | 80 |
| 201 | बरसोड़ी | 171 |
| 202 | बहगवां | 78 |
| 203 | बहादुरपुर | 143 |

# वर्णक्रमानुसार ग्रामों की सूची

## जिला शिवपुरी

| क्रमांक | ग्राम का नाम | स्था. को. नं. |
|---|---|---|
| 1 | 2 | 3 |
| | करेरा तहसील–क्रमशः | |
| 204 | बहेरा | 274 |
| 205 | बाबड़ी | 5 |
| 206 | बाँसगढ़ | 84 |
| 207 | बिची | 41 |
| 208 | बिरी | 176 |
| 209 | बिल्हारी कसां | 206 |
| 210 | बिल्हारी खुर्द | 207 |
| 211 | बिलोनी | 26 |
| 212 | बिलोनी करेरा | 244 |
| 213 | बीजोर | 181 |
| 214 | बीरपुर | 277 |
| 215 | बुड़ीदेह | 280 |
| 216 | बेरखेडा | 165 |
| 217 | बैसोरा कलां | 225 |
| 218 | बैसोरा खुर्द | 226 |
| | भ | |
| 219 | भदारी | 21 |
| 220 | भागोर | 251 |
| 221 | भासड़ा कलां | 217 |
| 222 | भासड़ा खुर्द | 201 |
| 223 | भीमपुर | 67 |
| 224 | भैंसा | 186 |
| | म | |
| 225 | मऊ | 210 |
| 226 | मगरोनी | 17 |
| 227 | मछावली | 151 |
| 228 | मडोर | 203 |
| 229 | मढ़गुवां | 246 |
| 230 | महल | 52 |
| 231 | महोबा | 32 |
| 232 | मानकी | 1 |
| 233 | मामोनी कलां | 107 |
| 234 | मामोनी खुर्द | 106 |
| 235 | मिहावरा | 40 |
| 236 | मुंगावली | 144 |
| 237 | मुड़ेनी | 81 |
| 238 | मुबारिकपुर | 53 |
| 239 | मेरा | 35 |
| 240 | मेरी | 27 |

| क्रमांक | ग्राम का नाम | स्था. को नं. |
|---|---|---|
| 1 | 2 | 3 |
| | करेरा तहसील–क्रमशः | |
| 241 | मोहनी | 8 |
| | र | |
| 242 | रमगढ़ा | 164 |
| 243 | ररतोर | 286 |
| 244 | रहरगवां | 111 |
| 245 | राजगढ़ | 96 |
| 246 | राजपुर | 178 |
| 247 | राजपुर | 269 |
| 248 | रामनगर | 233 |
| 249 | रायपहाड़ी | 193 |
| 250 | रायपुर सानी | 212 |
| 251 | राव खुर्द | 197 |
| 252 | राव बुजुर्ग | 198 |
| 253 | रेव | 211 |
| 254 | रोनीजा | 174 |
| | ल | |
| 255 | लंगूरी | 123 |
| 256 | लमकना | 199 |
| 257 | लालपुर | 87 |
| 258 | लाही | 141 |
| 259 | लेदा | 221 |
| | श | |
| 260 | श्योपुरा | 128 |
| 261 | शेरगढ़ | 68 |
| | स | |
| 262 | सड़ | 208 |
| 263 | सतारी | 240 |
| 264 | सनाई | 202 |
| 265 | सनोरा | 263 |
| 266 | समावली | 268 |
| 267 | समुहा | 167 |
| 268 | सरखड़पुर | 47 |
| 269 | सलैया करेरा | 101 |
| 270 | सलैया डामरोन | 232 |
| 271 | सलैया पमार | 248 |
| 272 | सहाड़ा कलां | 191 |
| 273 | सहाड़ा खुर्द | 190 |

# वर्णक्रमानुसार ग्रामों की सूची

## जिला शिवपुरी

| क्रमांक | ग्राम का नाम | स्था. को. न. |
|---|---|---|
| 1 | 2 | 3 |
| | कोलारस तहसील–क्रमशः | |
| 112 | चन्दोरिया | 119 |
| 113 | चन्दोरिया | 321 |
| 114 | चिनारा | 286 |
| 115 | चिनारा | 318 |
| 116 | चिरोला | 153 |
| 117 | चिलावद | 72 |
| | छ | |
| 118 | छापी | 283 |
| 119 | छीपोल | 22 |
| | ज | |
| 120 | जगतपुर | 64 |
| 121 | जबरगढ़ | 194 |
| 122 | जरिया | 250 |
| 123 | जूर | 132 |
| | झ | |
| 124 | झन्डी | 351 |
| 125 | झरस | 184 |
| 126 | झालेन | 212 |
| 127 | झिरी | 317 |
| 128 | झूलना | 323 |
| | ट | |
| 129 | टगर | 66 |
| 130 | टगरा | 19 |
| 131 | टामकी | 57 |
| 132 | टामकी (जागीर) | 229 |
| 133 | टीला | 60 |
| 134 | टीला कलां | 236 |
| 135 | टीला खुर्द | 275 |
| 136 | टुड़यावद | 136 |
| 137 | टैंटाई | 294 |
| 138 | टोड़ा | 88 |
| 139 | टोरिया | 29 |
| 140 | टोरिया | 215 |
| 141 | टोरिया (रन्नोद) | 361 |
| 142 | टोरिया खेड़ा | 6 |
| | ठ | |
| 143 | ठाटी | 261 |

| क्रमांक | ग्राम का नाम | स्था. को. न. |
|---|---|---|
| 1 | 2 | 3 |
| | कोलारस तहसील–क्रमशः | |
| | ड | |
| 144 | डगपीपरी | 244 |
| 145 | डगाही | 118 |
| 146 | डगोरा | 167 |
| 147 | डहरवारा | 41 |
| 148 | डुमेला | 242 |
| 149 | डोंगरपुर | 102 |
| 150 | डोडहार्ट | 134 |
| | ढ | |
| 151 | ढकरोरा | 233 |
| 152 | ढेकुआ | 251 |
| 153 | ढोडिया | 262 |
| | त | |
| 154 | तरावली | 364 |
| 155 | तिघरिया | 69 |
| 156 | तिलातिली | 288 |
| 157 | तेन्दुआ | 37 |
| 158 | तोर | 87 |
| | द | |
| 159 | दमुआ | 197 |
| 160 | दरगवां | 11 |
| 161 | दीगोद | 222 |
| 162 | दीघोदी | 77 |
| 163 | दौवट | 166 |
| 164 | देदे | 198 |
| 165 | देवरी | 353 |
| 166 | देहरदा गनेश | 231 |
| 167 | देहरदा सड़क | 128 |
| 168 | देहरोद | 16 |
| 169 | दौलतपुर | 344 |
| | ध | |
| 170 | धन्देरा | 243 |
| 171 | धामनटूक | 223 |
| 172 | धुआ | 150 |
| 173 | धुवाई | 293 |
| | न | |
| 174 | नहरवारा | 202 |
| 175 | नाऊटेक | 306 |

# वर्णक्रमानुसार ग्रामों की सूची

## जिला शिवपुरी

| क्रमांक | ग्राम का नाम | स्था. को. नं. |
|---|---|---|
| 1 | 2 | 3 |
| | कोलारस तहसील–क्रमशः | |
| 176 | निबोदा | 51 |
| 177 | नेगमा | 246 |
| 178 | नेतवाम | 44 |
| | प | |
| 179 | पगारा | 280 |
| 180 | पचावला | 172 |
| 181 | पचावली | 171 |
| 182 | पटमारी | 80 |
| 183 | पड़ोरा डांग | 4 |
| 184 | पड़ोरा सड़क | 54 |
| 185 | पड़ोरी | 10 |
| 186 | पनवारी | 114 |
| 187 | पनहारी | 2 |
| 188 | पहाड़ा | 201 |
| 189 | पहाड़ी | 15 |
| 190 | पाड़ोदा | 8 |
| 191 | पायगा | 217 |
| 192 | पारागढ़ | 104 |
| 193 | पाली | 38 |
| 194 | पिछोर | 175 |
| 195 | पिपराय | 76 |
| 196 | पिपरिया खेडा | 311 |
| 197 | पिपरोदा | 144 |
| 198 | पिपरोदा | 188 |
| 199 | पिपरोदा खुर्द | 70 |
| 200 | पिपरोदा (बुजुर्ग) | 125 |
| 201 | पीतमपुर | 342 |
| 202 | पोरोठ | 362 |
| 203 | पुरा | 151 |
| 204 | परनखेड़ी | 116 |
| | ब | |
| 205 | ब्रह्मथाना | 221 |
| 206 | बकमपुर | 335 |
| 207 | बघोरिया | 278 |
| 208 | बछोरिया | 208 |
| 209 | बड़ेरा | 211 |
| 210 | बड़ोखरा | 341 |
| 211 | बदरवाम | 339 |
| 212 | बन्डखेडा | 326 |

| क्रमांक | ग्राम का नाम | स्था को न. |
|---|---|---|
| 1 | 2 | 3 |
| | कोलारस तहसील–क्रमशः | |
| 213 | बबूका | 205 |
| 214 | बरखेड़ा | 96 |
| 215 | बरखेड़ा खुर्द | 334 |
| 216 | बरखेड़ा बुजुर्ग | 331 |
| 217 | बरखेड़ी | 214 |
| 218 | बरोदिया | 355 |
| 219 | बल्हेरा | 92 |
| 220 | बसंतपुरा | 133 |
| 221 | बसई | 1 |
| 222 | बसाई | 142 |
| 223 | बहगमा | 267 |
| 224 | बहरावदा | 3 |
| 225 | बहादरा | 273 |
| 226 | बांगरोद | 47 |
| 227 | बांसखेड़ा | 289 |
| 228 | बाजना | 189 |
| 229 | बाम्होर खुर्द | 269 |
| 230 | बामोर | 292 |
| 231 | बामोर कलां | 248 |
| 232 | बारई | 365 |
| 233 | बारई खेड़ा | 308 |
| 234 | बारखेड़ा | 78 |
| 235 | बारोद | 345 |
| 236 | बाहगां | 327 |
| 237 | बिजरावन | 296 |
| 238 | बिजरोनी | 357 |
| 239 | बिजोरी | 35 |
| 240 | बिनेका | 266 |
| 241 | बीजरी (खरैह) | 228 |
| 242 | बीरम खेड़ी | 109 |
| 243 | बूड़ा डोंगर | 285 |
| 244 | बूढ़ी राई | 176 |
| 245 | बेहटा | 55 |
| 246 | बेड़ारी | 204 |
| 247 | बेदमऊ | 255 |
| 248 | बेरखेड़ी | 319 |
| 249 | बेरसिया | 103 |
| 250 | बेरीखेड़ा | 101 |
| 251 | बेलर | 190 |
| 252 | बेहटरा | 105 |

# वर्णक्रमानुसार ग्रामों की सूची

## जिला शिवपुरी

| क्रमांक | ग्राम का नाम | स्था. को. नं. |
|---|---|---|
| 1 | 2 | 3 |
| | कोलारस तहसील–क्रमशः | |
| 253 | बोलाज | 59 |
| | भ | |
| 254 | भटउआ | 93 |
| 255 | भड़ऊबसाई | 143 |
| 256 | भड़ोता | 123 |
| 257 | भांसेड़ा | 324 |
| 258 | भाटी | 207 |
| 259 | भादरोन | 146 |
| 260 | भिलारी | 240 |
| 261 | भीमपुर | 158 |
| 262 | भेंसदा | 179 |
| 263 | भेड़ोन | 20 |
| | म | |
| 264 | मंगरोरा | 330 |
| 265 | मकरारा | 85 |
| 266 | मगरोरा | 354 |
| 267 | मझारी | 347 |
| 268 | मड़खेड़ा | 145 |
| 269 | मड़वासा | 359 |
| 270 | मड़ी | 174 |
| 271 | मड़ी मोरा | 192 |
| 272 | मड़ीखेड़ा | 43 |
| 273 | मथना | 258 |
| 274 | मदनपुर | 216 |
| 275 | महोली | 161 |
| 276 | माड़ो | 74 |
| 277 | माढ़ा | 249 |
| 278 | माधोनगर | 256 |
| 279 | मानक चौक | 159 |
| 280 | मानपुर | 185 |
| 281 | मानीपुरा | 65 |
| 282 | मितोजी कलां | 89 |
| 283 | मितोजी खुर्द | 91 |
| 284 | मिलक आयमा | 112 |
| 285 | मुड़ेरी | 303 |
| 286 | मुबारिकपुर | 230 |
| 287 | मेघोना (डांग) | 257 |
| 288 | मेघोना बड़ा | 358 |

| क्रमांक | ग्राम का नाम | स्था. को. नं. |
|---|---|---|
| 1 | 2 | 3 |
| | कोलारस तहसील–क्रमशः | |
| 289 | मोरई | 106 |
| 290 | मोहनपुर | 126 |
| 291 | मोहम्मदपुर | 241 |
| 292 | मोहरा | 71 |
| 293 | मोहराई (कोलारस) | 117 |
| 294 | मोहराई (रन्नोद) | 260 |
| | र | |
| 295 | रन्नोद | 253 |
| 296 | रमतला | 63 |
| 297 | रसोई | 156 |
| 298 | राई | 99 |
| 299 | राछी | 213 |
| 300 | राजगढ़ | 39 |
| 301 | रामगढ़ | 272 |
| 302 | रामनगर | 49 |
| 303 | रामपुर | 122 |
| 304 | रामपुरी | 304 |
| 305 | रामराई | 97 |
| 306 | रिजोदा | 129 |
| 307 | रिजोदी | 290 |
| 308 | रिझारी | 84 |
| 309 | रिन्हाय | 276 |
| 310 | रुहाना | 200 |
| 311 | रुहानी | 12 |
| 312 | रेंझा घाट | 336 |
| 313 | रेझा (जागीर) | 220 |
| 314 | रेझाडांग | 314 |
| 315 | रौदा | 14 |
| | ल | |
| 316 | लगदा | 224 |
| 317 | लाड़करन | 36 |
| 318 | लालपुर | 232 |
| 319 | लिलवारा | 141 |
| 320 | लुक्की | 130 |
| 321 | लुकवासा | 131 |
| 322 | लुहारपुरा | 98 |
| 323 | लेवा | 183 |

# वर्णक्रमानुसार ग्रामों की सूची

## जिला शिवपुरी

| क्रमांक | ग्राम का नाम | स्था. को. नं. |
|---|---|---|
| 1 | 2 | 3 |
| | कोलारस तहसील–क्रमशः | |
| | श | |
| 324 | श्यामपुर | 322 |
| 325 | शंकरपुर | 74 |
| 326 | शेरगुड़ा | 13 |
| 327 | श्रीपुर | 277 |
| | स | |
| 328 | सगेश्वर | 170 |
| 329 | सजाई | 225 |
| 330 | सड़बूज | 349 |
| 331 | सनवारा | 107 |
| 332 | सरखण्डी | 28 |
| 333 | सरजापुर | 95 |
| 334 | सांडल | 298 |
| 335 | साखनोर | 124 |
| 336 | सालोन | 316 |
| 337 | सिघराई | 108 |
| 338 | सिघारपुर | 180 |
| 339 | सिधारई | 263 |
| 340 | सिमलहाई | 279 |
| 341 | सिरनोदा | 7 |
| 342 | सिरनोदा | 94 |
| 343 | सिरनोदा | 282 |
| 344 | सीगाखेड़ी | 337 |
| 345 | सीघन | 297 |
| 346 | सीड़री | 61 |
| 347 | सीतानगर | 234 |
| 348 | सीहोरा | 307 |
| 349 | सुआटोर | 25 |
| 350 | सुजवाया | 31 |
| 351 | सुनाज | 237 |
| 352 | सुमेला | 340 |
| 353 | सेगमा | 193 |
| 354 | सेजवारा | 181 |
| 355 | सेमर टोरी | 160 |
| 356 | सेमरी | 173 |
| 357 | सेमरी कला | 302 |
| 358 | सेमरी खुर्द | 328 |
| 359 | सेमरी बुजुर्ग | 295 |
| 360 | सेवन | 152 |

| क्रमांक | ग्राम का नाम | स्था. को. नं. |
|---|---|---|
| 1 | 2 | |
| | कोलारस तहसील–समाप्त | |
| 361 | सेसई खुर्द | 138 |
| 362 | सेसई रन्नोद | 252 |
| 363 | सेसई सड़क | 52 |
| 364 | सोनपुरा | 196 |
| | ह | |
| 365 | हतनापुर | 368 |
| 366 | हरयाल | 162 |
| 367 | हिनोतिया | 210 |
| 368 | हीरापुर | 56 |
| | **पिछोर तहसील** | **5/5** |
| | अ | |
| 1 | अछरौनी | 199 |
| 2 | अर्जुनपुर बघरवारा | 144 |
| 3 | अमरखो | 275 |
| 4 | अमरपुर देवरा | 218 |
| 5 | अमरपुर ललन | 188 |
| 6 | अमुहाय | 272 |
| 7 | अहार | 236 |
| | आ | |
| 8 | आंकखेड़ा | 86 |
| 9 | आंवरिया | 276 |
| 10 | आसपुर | 34 |
| | इ | |
| 11 | इमलिया डामरोन | 200 |
| 12 | इमलिया पिछोर | 93 |
| 13 | इमली खेड़ा | 92 |
| | उ | |
| 14 | उदयपुरा | 31 |
| 15 | उरदोरा | 239 |
| | ऊ | |
| 16 | ऊमरी कला | 3 |
| 17 | ऊमरी खुर्द | 8 |
| 18 | ऊमरी वीरान | 59 |
| | ऐ | |
| 19 | ऐरावनी | 282 |

# वर्णक्रमानुसार ग्रामों की सूची

## जिला शिवपुरी

| क्रमांक | ग्राम का नाम | स्था. को. नं. |
|---|---|---|
| 1 | 2 | 3 |
| | पिछोर तहसील–क्रमश: | |
| | ओ | |
| 20 | ओडी | 307 |
| | क | |
| 21 | कंचनपुर | 318 |
| 22 | कंजवाहा | 203 |
| 23 | ककरेला | 195 |
| 24 | ककरौवा उर्फ ठूनी | 10 |
| 25 | कछा | 148 |
| 26 | कछौआ | 126 |
| 27 | कडेसरा | 81 |
| 28 | कनेरा कनेरी | 9 |
| 29 | कफार | 211 |
| 30 | कमालपुर | 168 |
| 31 | करमई कलां | 38 |
| 32 | करार खेड़ा | 127 |
| 33 | कांठई | 99 |
| 34 | काली पहाड़ी चन्देरी | 297 |
| 35 | काली पहाड़ी (डामरोन) | 166 |
| 36 | काली पहाड़ी पिछोर | 119 |
| 37 | किन्नरपुर उर्फ नयाखेड़ा | 89 |
| 38 | कियारा | 204 |
| 39 | किलहर उर्फ विजयपुर | 23 |
| 40 | किशनपुरा | 226 |
| 41 | कुटावली | 228 |
| 42 | कुटिया उर्फ बामौर | 51 |
| 43 | कुन्दौली | 304 |
| 44 | कुम्हर्रा | 311 |
| 45 | कुम्हरौवा उर्फ बगवाज | 55 |
| 46 | केंडर | 105 |
| 47 | केनवाहा | 35 |
| 48 | केमखेड़ा | 66 |
| 49 | कोटरा | 100 |
| 50 | कोटा | 53 |
| | ख | |
| 51 | खजरा | 196 |
| 52 | खडीचरा | 266 |
| 53 | खड़ेला | 58 |
| 54 | खड़ोय | 80 |
| 55 | खनिया धाना | 303 |
| 56 | खरगवाहा | 91 |
| 57 | खाड़ी | 154 |
| 58 | खिरकिट | 190 |
| 59 | खिरिया | 305 |
| 60 | खिरिया गोलाकोट | 271 |
| 61 | खिरिया बामौर | 217 |
| 62 | खिसलोनी | 216 |
| 63 | खुरई | 162 |
| 64 | खैरवास | 97 |
| 65 | खैरोदा | 298 |
| 66 | खैरोना | 52 |
| 67 | खोड़ | 20 |
| | ग | |
| 68 | गजौरा | 171 |
| 69 | गढ़रौनी | 161 |
| 70 | गढ़ा | 269 |
| 71 | गढ़ोईया | 49 |
| 72 | गना झलकुई | 277 |
| 73 | गनेश खेड़ा | 324 |
| 74 | गनेशखेड़ा जागीर | 22 |
| 75 | गरेठा | 172 |
| 76 | गुतौरा | 264 |
| 77 | गुरकुदवाया | 70 |
| 78 | गुरैया | 248 |
| 79 | गूगर | 182 |
| 80 | गूगरी | 181 |
| 81 | गूडर | 293 |
| 82 | गोचोनी | 133 |
| 83 | गोरबर | 327 |
| 84 | गोलाकोट | 235 |
| | घ | |
| 85 | घटवरा | 158 |
| 86 | घिलोंदरा | 254 |

# वर्णक्रमानुसार ग्रामों की सूची

## जिला शिवपुरी

| क्रमांक | ग्राम का नाम | स्था. को. नं. |
|---|---|---|
| 1 | 2 | 3 |
| | पिछोर तहसील–क्रमश: | |
| | **च** | |
| 87 | चकटूक मवई | 334 |
| 88 | चक नन्दपुर | 151 |
| 89 | चचोरा | 292 |
| 90 | चन्दावनी | 40 |
| 91 | चन्दु पहाड़ी | 157 |
| 92 | चपलोठा कला | 156 |
| 93 | चपलोठा खुर्द | 155 |
| 94 | चमरौवा | 186 |
| 95 | चिन्नोदी | 18 |
| 96 | चिरवाई | 17 |
| 97 | चिरावनी ठकुरपुरा | 147 |
| 98 | चिरौना | 227 |
| 99 | चौकी | 141 |
| 100 | चौमुहा | 96 |
| 101 | चौरा | 57 |
| | **छ** | |
| 102 | छिरवाहा | 6 |
| 103 | छिरेंटा ईसागढ़ | 76 |
| 104 | छिरेटा पिछोर | 193 |
| | **ज** | |
| 105 | जगोपुर | 169 |
| 106 | जरा | 231 |
| 107 | जराय | 121 |
| 108 | जालिमपुर | 329 |
| 109 | जोहन्या | 232 |
| | **झ** | |
| 110 | झनरा | 205 |
| 111 | झालोनी | 288 |
| | **ट** | |
| 112 | टाला पहाड़ी | 197 |
| 113 | टोडी पिछोर | 149 |
| 114 | टोडी करेरा | 11 |

| क्रमांक | ग्राम का नाम | स्था. को. नं. |
|---|---|---|
| 1 | 2 | 3 |
| | पिछोर तहसील–क्रमश. | |
| | **ड** | |
| 115 | डगरिया | 24 |
| 116 | डाबर | 263 |
| | **ढ** | |
| 117 | ढकुरई | 145 |
| 118 | ढना | 113 |
| | **त** | |
| 119 | तिजारपुर | 77 |
| 120 | तिधारी | 110 |
| 121 | तेरई | 255 |
| | **द** | |
| 122 | दरगवा | 28 |
| 123 | दविया कला | 313 |
| 124 | दविया गोविन्द | 123 |
| 125 | दविया जगन | 230 |
| 126 | दसेरिया | 260 |
| 127 | दिदावनी | 299 |
| 128 | दुर्गापुर | 48 |
| 129 | दुर्गापुर | 330 |
| 130 | दुलहई | 101 |
| 131 | देवखेड़ा | 165 |
| 132 | देवखो | 234 |
| 133 | देवगढ़ | 136 |
| 134 | देवरी | 201 |
| 135 | देवरी (खनियाधाना) | 316 |
| 136 | देवरी खुर्द | 46 |
| | **ध** | |
| 137 | धपोरा | 253 |
| 138 | धमधोली | 335 |
| 139 | धरमपुरा | 320 |
| 140 | धायखेड़ा उर्फ नयागाव | 21 |
| 141 | धुल्पाई | 109 |
| 142 | धोरी | 14 |

# वर्णक्रमानुसार ग्रामों की सूची

## जिला शिवपुरी


| क्रमांक | ग्राम का नाम | स्था. को. नं. |
|---|---|---|
| 1 | 2 | 3 |
| | पिछोर तहसील–क्रमशः | |
| | **न** | |
| 143 | नंद | 125 |
| 144 | नगरेला | 229 |
| 145 | नदनवारा | 310 |
| 146 | नदना | 4 |
| 147 | नदावन ईसागढ़ | 337 |
| 148 | नदावन चंदेरी | 290 |
| 149 | नयाखेड़ा | 104 |
| 150 | नयाखेड़ा नादिया | 33 |
| 151 | नयागाव | 212 |
| 152 | नागुर्ला | 27 |
| 153 | नारोनी | 285 |
| 154 | नावली | 30 |
| 155 | निमघना | 128 |
| 156 | निवोदा | 283 |
| 157 | नीम खेड़ा | 326 |
| 158 | नेगुवा | 56 |
| 159 | नौहरा | 210 |
| | **प** | |
| 160 | पगरा | 107 |
| 161 | पचरा | 240 |
| 162 | पचराई | 262 |
| 163 | पटसेरा | 87 |
| 164 | पड़रा | 180 |
| 165 | पडोरा | 67 |
| 166 | पथरवाहा | 142 |
| 167 | पनिहारा | 328 |
| 168 | पनिहारी | 152 |
| 169 | परी रेमटी | 233 |
| 170 | पहाड़ मुहार | 336 |
| 171 | पहाड़पुर | 194 |
| 172 | पहाड़ा कला | 258 |
| 173 | पहाड़ा खुर्द | 257 |
| 174 | पायगा | 7 |
| 175 | पारेश्वर | 134 |
| 176 | पाली | 45 |
| 177 | पिपरई | 274 |

| क्रमांक | ग्राम का नाम | स्था को न |
|---|---|---|
| 1 | 2 | 3 |
| | पिछोर तहसील–क्रमशः | |
| 178 | पिपरा अछरौनी | 215 |
| 179 | पिपरा पिछोर | 130 |
| 180 | पिपरोदा आलम | 268 |
| 181 | पिपरोदा उबारी | 247 |
| 182 | पिपरोनियां | 2 |
| 183 | पिपरोनिया खेड़ा उर्फ दुर्गापुर | 98 |
| 184 | पिपरौ | 79 |
| 185 | पीपलखेड़ा (अछरौनी) | 332 |
| 186 | पीपलखेड़ा (ईसागढ़) | 71 |
| 187 | पीपलखेड़ा म्यापुर | 221 |
| 188 | पुनावली | 41 |
| 189 | पुरा | 319 |
| 190 | पुरैनी | 75 |
| 191 | पोटा | 214 |
| 192 | पोठयाई | 308 |
| | **ब** | |
| 193 | बक्शनपुर | 42 |
| 194 | बघरवारा मेडेका | 219 |
| 195 | बघारी | 261 |
| 196 | बड़ेरा | 90 |
| 197 | बडेरा भौंरी का | 84 |
| 198 | बदनपुर | 312 |
| 199 | बदरखा | 137 |
| 200 | बदरवास | 118 |
| 201 | बन्डा | 173 |
| 202 | बनयानी | 82 |
| 203 | बनोटा | 222 |
| 204 | बपावली | 26 |
| 205 | बमखेड़ा | 291 |
| 206 | बमना | 122 |
| 207 | बमेरा | 114 |
| 208 | बरेला | 29 |
| 209 | बरोंद | 16 |
| 210 | बमई | 54 |
| 211 | बमाहर | 191 |
| 212 | बहरी | 207 |
| 213 | बाघोनी | 241 |

# वर्णक्रमानुसार ग्रामों की सूची

## जिला शिवपुरी

| क्रमांक | ग्राम का नाम | स्था. को. न. | क्रमांक | ग्राम का नाम | स्था. को. न. |
|---|---|---|---|---|---|
| 1 | 2 | 3 | 1 | 2 | 3 |
| | पिछोर तहसील–क्रमश: | | | पिछोर तहसील–क्रमश: | |
| 214 | बाचरोन | 120 | 250 | भोरट | 198 |
| 215 | बाजना | 108 | | म | |
| 216 | बादली | 321 | 251 | म्यापुर | 244 |
| 217 | बापोनी | 150 | 252 | मऊ कुडरछा | 36 |
| 218 | बामौर अछरौनी | 202 | 253 | मखोहा | 250 |
| 219 | बामौर कलां | 294 | 254 | मगवार | 15 |
| 220 | बामौर डामरोन | 132 | 255 | मनका | 159 |
| 221 | बिजरावन | 213 | 256 | मनगुली | 174 |
| 222 | बिनैका | 322 | 257 | मनपुरा | 1 |
| 223 | बिरौली | 129 | 258 | मनपुरा ईसागढ | 238 |
| 224 | बिल्टा कलां | 146 | 259 | मनपुरा म्यापुर | 220 |
| 225 | बिल्टा खुर्द | 143 | 260 | मनियर | 131 |
| 226 | बिलरई | 138 | 261 | ममरोनी | 209 |
| 227 | बिशनपुरा | 300 | 262 | मल्हावनी | 83 |
| 228 | बीरपुर | 225 | 263 | मसूदा | 139 |
| 229 | बीरा | 37 | 264 | मसूरी | 249 |
| 230 | बुकरां | 206 | 265 | महरौनी | 315 |
| 231 | बुढानपुर | 302 | 266 | महुवा | 265 |
| 232 | बूढेरा | 289 | 267 | महोबागढ़ | 333 |
| 233 | बूढाखेड़ा | 251 | 268 | महोवा डामरोन | 117 |
| 234 | बूढ़ोन करेरा | 13 | 269 | माचमौर | 44 |
| 235 | बूधोन राजापुर | 243 | 270 | मादौन कला | 177 |
| 236 | बेहटा उर्फ किशोरा | 50 | 271 | मादौन खुर्द | 178 |
| | भ | | 272 | मानपुर | 170 |
| 237 | भमरहार | 115 | 273 | मुडिया | 306 |
| 238 | भंवरगढ़ | 116 | 274 | मुहार | 111 |
| 239 | भगवन्तपुरा | 164 | 275 | मुहारी | 187 |
| 240 | भगवां | 94 | 276 | मुहामा | 267 |
| 241 | भड़ोरा | 74 | 277 | मेनवाडा | 256 |
| 242 | भयावन | 5 | | र | |
| 243 | भरसूला | 301 | 278 | रखोरा | 88 |
| 244 | भागल | 62 | 279 | रजावन | 192 |
| 245 | भितरगवा | 163 | 280 | रतवास | 296 |
| 246 | भुन्डा | 25 | 281 | रसोई | 39 |
| 247 | भैमवाया | 69 | 282 | रही | 224 |
| 248 | भोंडन | 237 | 283 | राउटोरा | 65 |
| 249 | भोंती | 106 | | | |

# वर्णक्रमानुसार ग्रामों की सूची

## जिला शिवपुरी

| क्रमांक | ग्राम का नाम | स्था. को. नं. |
|---|---|---|
| 1 | 2 | 3 |
| | पिछोर तहसील–क्रमशः | |
| 284 | राजपुर | 160 |
| 285 | राजौर | 47 |
| 286 | रामनगर | 331 |
| 287 | रिछाई | 208 |
| 288 | रिजोदा | 279 |
| 289 | रिजोरी | 278 |
| 290 | रूपेपुर | 64 |
| 291 | रेवई | 176 |
| 292 | रैपुरा | 102 |
| | ल | |
| 293 | लखारी | 281 |
| 294 | लभेड़ा | 95 |
| 295 | लिधौरा | 153 |
| 296 | लहट्टा | 78 |
| 297 | लेहरी | 175 |
| 298 | लोटन | 252 |
| 299 | लोहरखा | 246 |
| 300 | लोहागढ़ चन्देरी | 339 |
| 301 | लोहागढ़ पिछोर | 112 |
| | श | |
| 302 | शाजापुर | 12 |
| 303 | शिवराज | 61 |
| 304 | शेरगढ़ | 63 |
| 305 | सड़ स्यापुर | 19 |
| 306 | सरस्वती | 245 |
| 307 | सलैया | 124 |
| 308 | सापहाडी | 189 |
| 309 | सालौरा अमली | 223 |
| 310 | सालौरा दाखिली | 73 |

| क्रमांक | ग्राम का नाम | स्था. को. नं. |
|---|---|---|
| 1 | 2 | 3 |
| | पिछोर तहसील–समाप्त | |
| 311 | सिनावल कला | 317 |
| 312 | सिनावल खर्द | 323 |
| 313 | सिमरी | 32 |
| 314 | सिमलार | 273 |
| 315 | सिर्स भाताटीला | 179 |
| 316 | सिलपुरा | 309 |
| 317 | सुजवाहा | 183 |
| 318 | सुजावली | 140 |
| 319 | सुलार कला | 284 |
| 320 | सुलार खर्द | 286 |
| 321 | सुलार पिछोर | 43 |
| 322 | सेकरा | 287 |
| 323 | सेमरा | 338 |
| 324 | सेमरी ईसागढ़ | 259 |
| 325 | सेमरी पिछोर | 85 |
| | ह | |
| 326 | हरदुवा | 68 |
| 327 | हरथान | 270 |
| 328 | हसरी | 295 |
| 329 | हिडोरा खेड़ी | 280 |
| 330 | हिनौतिया (अमली) | 167 |
| 331 | हिनौतिया (ईसागढ़) | 72 |
| 332 | हिनौतिया दाखिली | 60 |
| 333 | हिम्मतपुर | 325 |
| 334 | हिम्मतपुर अघरौनी | 184 |
| 335 | हिम्मतपुर डमरौन | 135 |
| 336 | हीरापुर | 185 |
| 337 | हीरापुर उर्फ बरखेड़ा | 103 |
| 338 | हुकुमपुर | 314 |
| 339 | हरी | 242 |

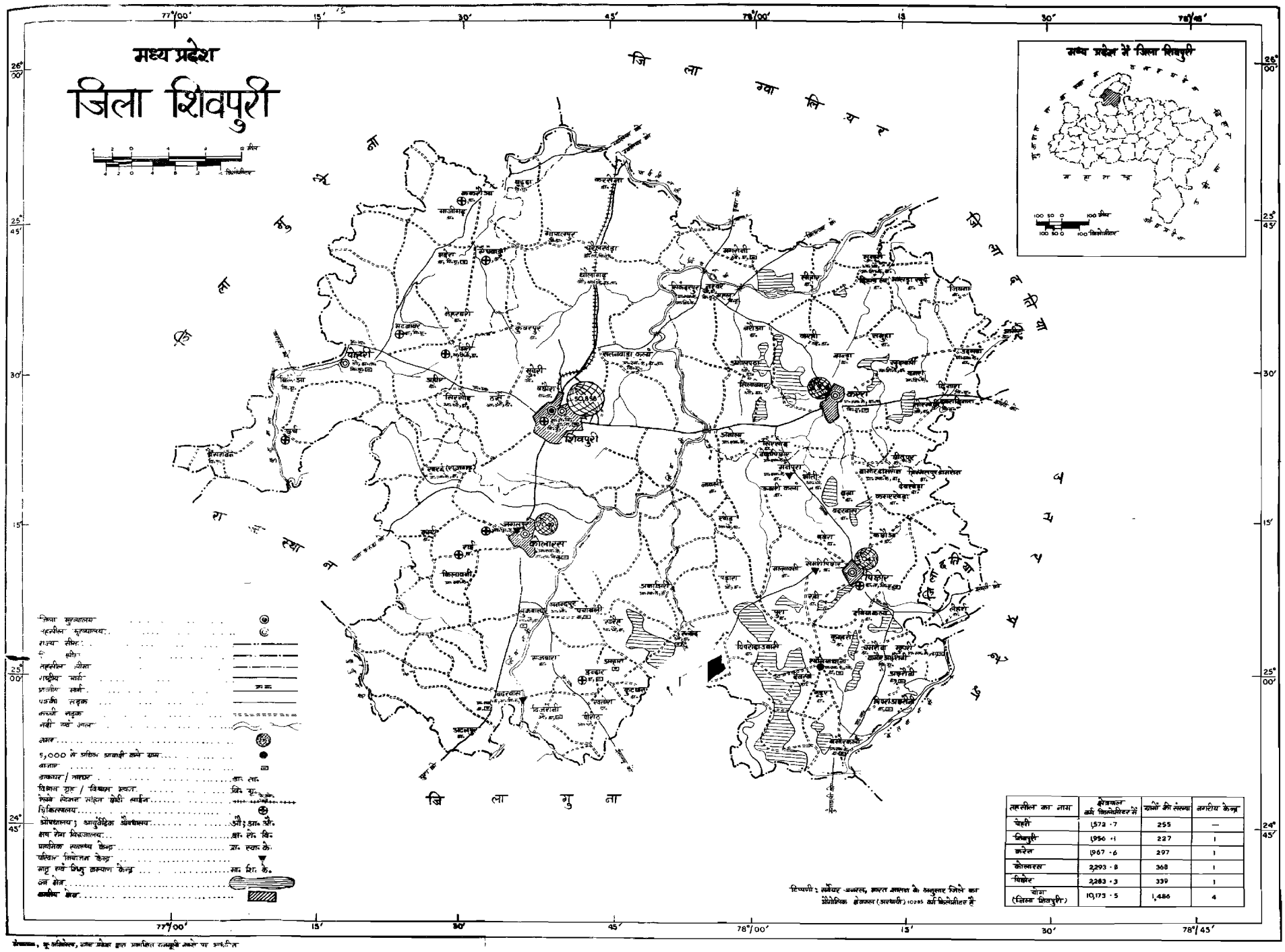


| तहसील का नाम | क्षेत्रफल वर्ग किलोमीटर में | ग्रामों की संख्या | नगरीय केन्द्र |
|---|---|---|---|
| पोहरी | 1,572 · 7 | 255 | — |
| शिवपुरी | 1,956 · 1 | 227 | 1 |
| करेरा | 1,967 · 6 | 297 | 1 |
| कोलारस | 2,293 · 8 | 368 | 1 |
| पिछोर | 2,283 · 3 | 339 | 1 |
| योग (जिला शिवपुरी) | 10,173 · 5 | 1,486 | 4 |

मेघालय, भू अभिलेख, मध्य प्रदेश द्वारा प्रकाशित रजमूची नक्शे पर आधारित

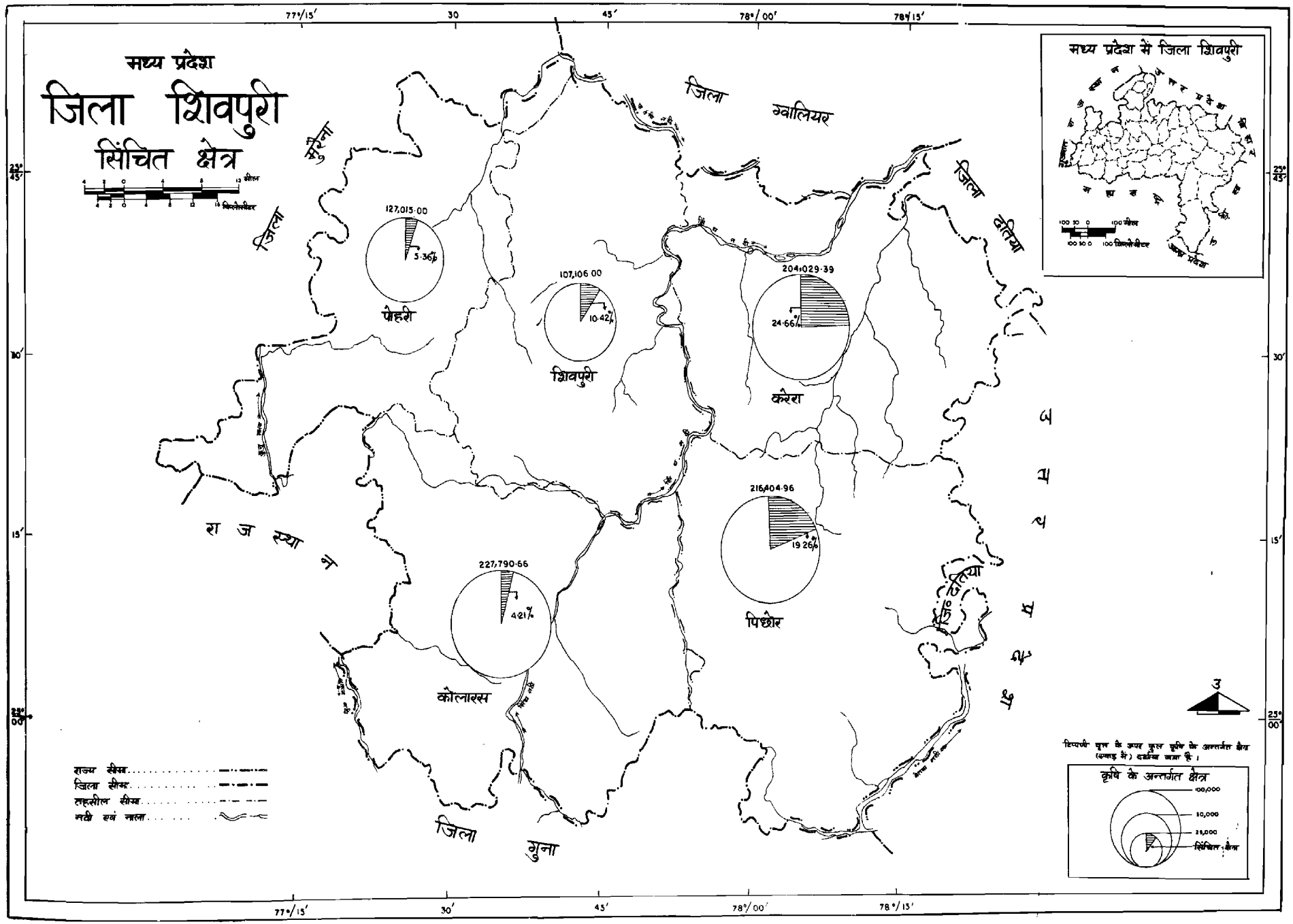
मध्य प्रदेश
जिला शिवपुरी
सिंचित क्षेत्र
मध्य प्रदेश में जिला शिवपुरी
127,015·00
5·36%
पोहरी
107,106·00
10·42%
शिवपुरी
204,029·39
24·66%
करेरा
216,404·96
19·26%
पिछोर
227,790·66
42·17%
कोलारस
जिला ग्वालियर
जिला मुरैना
जिला दतिया
जिला गुना
राजस्थान
उत्तर प्रदेश
राज्य सीमा
जिला सीमा
तहसील सीमा
नदी एवं नाला
टिप्पणी- वृत्त के ऊपर कुल कृषि के अन्तर्गत क्षेत्र (एकड़ में) दर्शाया गया है।
कृषि के अन्तर्गत क्षेत्र
100,000
50,000
25,000
सिंचित क्षेत्र

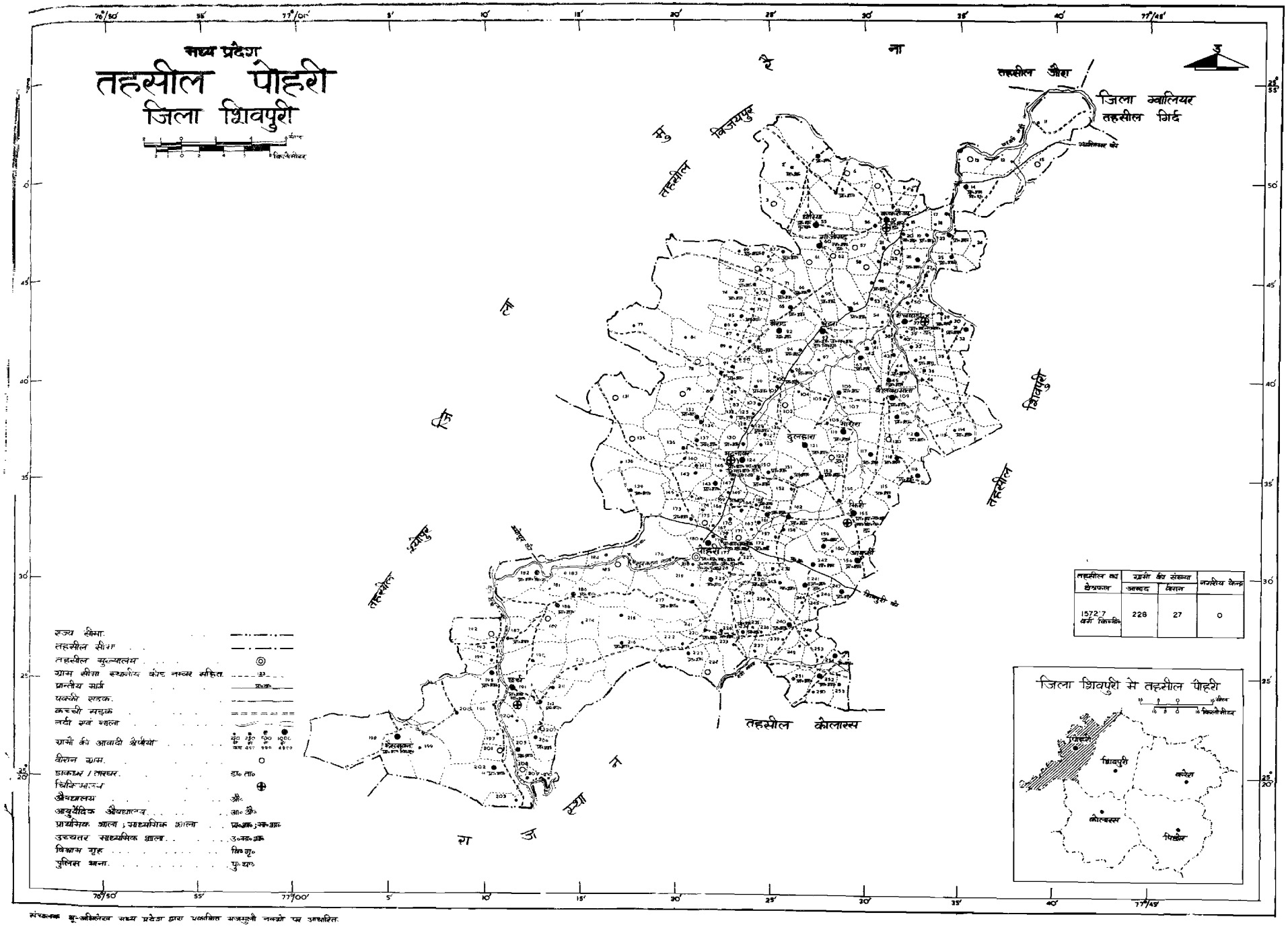


| तहसील का क्षेत्रफल | ग्रामों की संख्या | | नगरीय केन्द्र |
|---|---|---|---|
| | आबाद | वीरान | |
| 1572.7 वर्ग किलोमीटर | 228 | 27 | 0 |

संचालक भू-अभिलेख मध्य प्रदेश द्वारा प्रकाशित मजमुली नक्शे पर आधारित

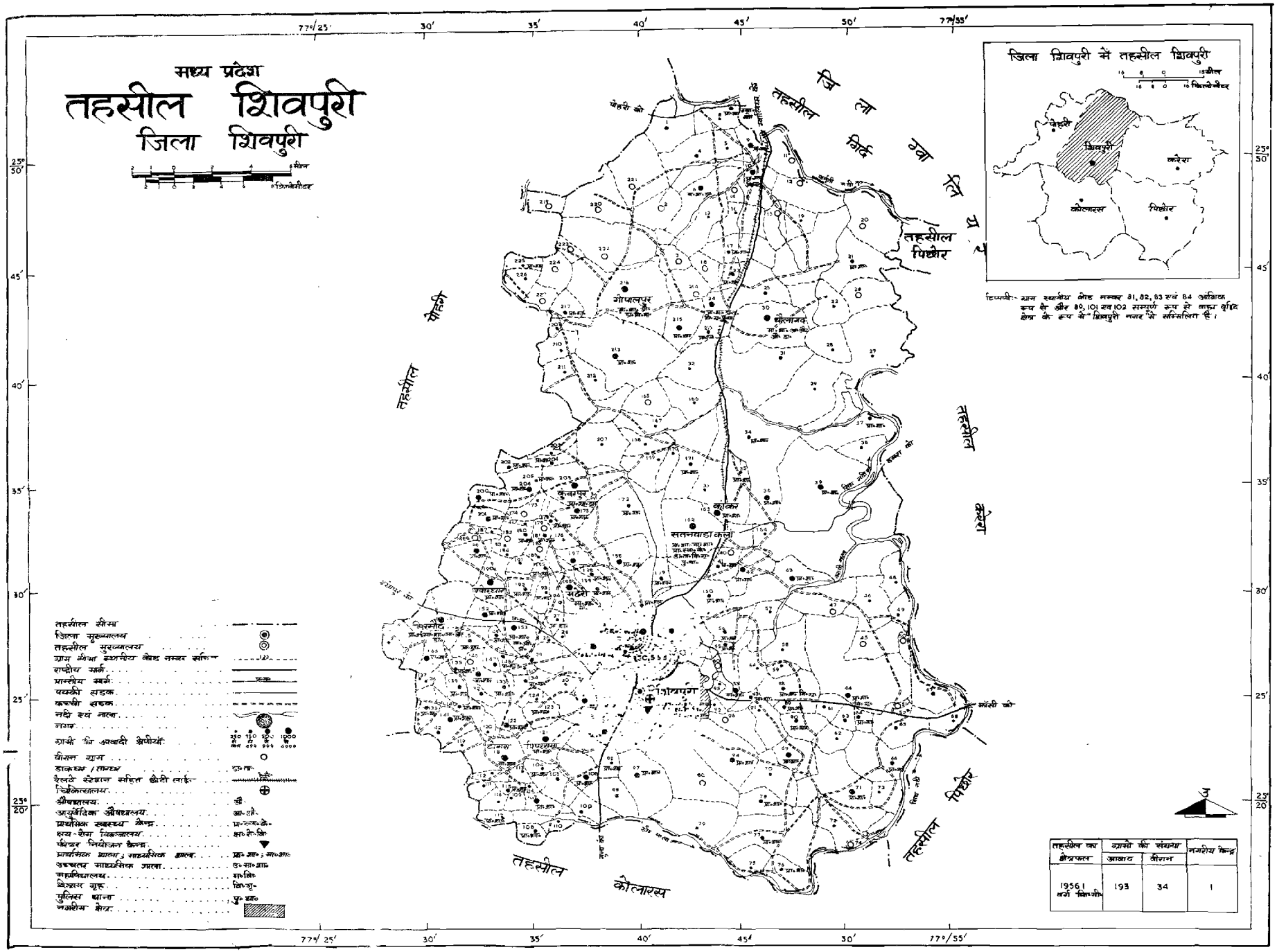


| तहसील का क्षेत्रफल | ग्रामों की संख्या | | नगरीय केन्द्र |
|---|---|---|---|
| | आबाद | वीरान | |
| 1956 I वर्ग कि॰मी॰ | 193 | 34 | 1 |

संचालक, भू-अभिलेख, मध्य प्रदेश द्वारा प्रकाशित सजमुनी नक्शे पर आधारित

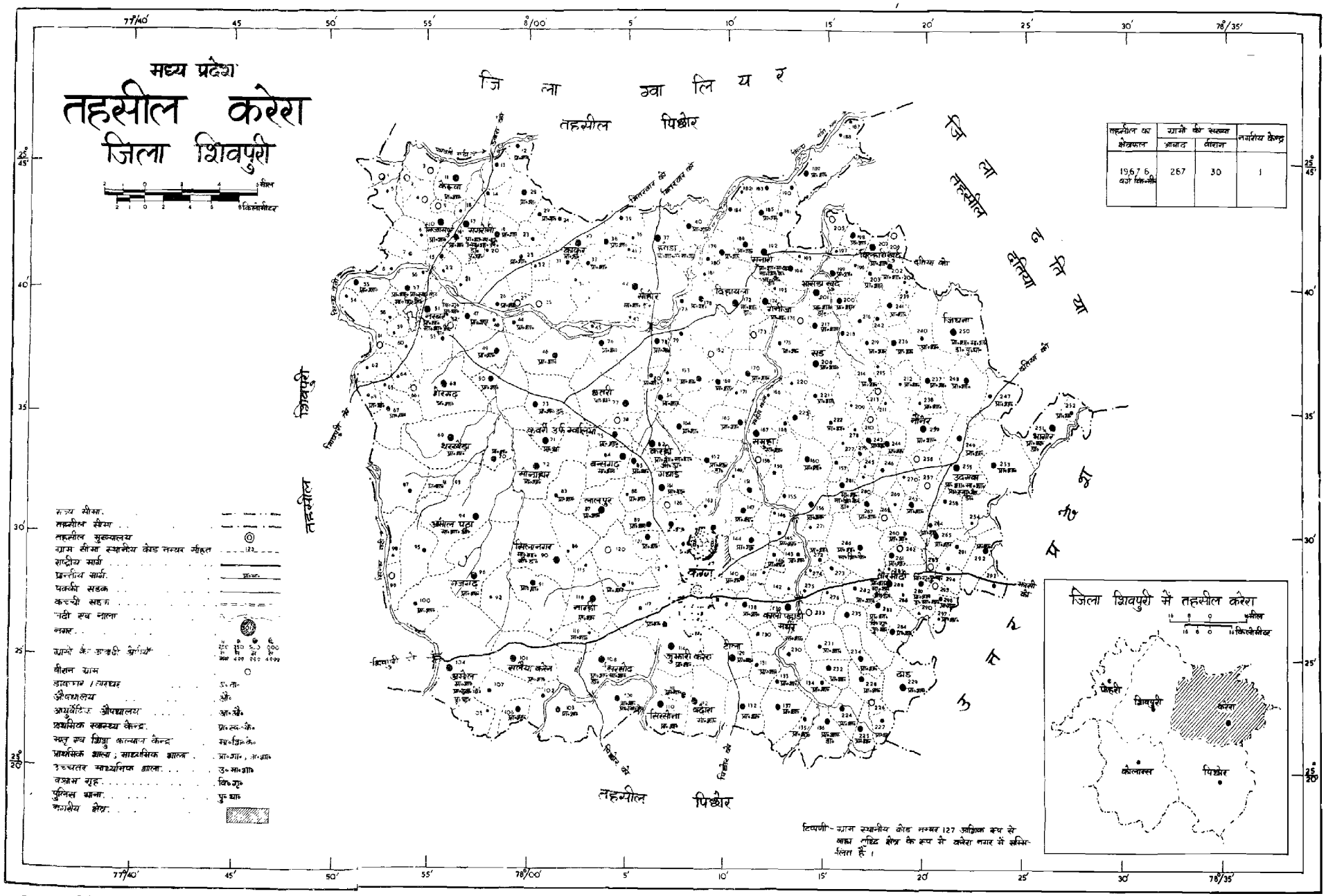


| तहसील का क्षेत्रफल | ग्रामों की संख्या | | नगरीय केन्द्र |
|---|---|---|---|
| | आबाद | वीरान | |
| 1967.6 वर्ग कि.मी. | 267 | 30 | 1 |

सचालक भू-अभिलेख मध्य प्रदेश द्वारा प्रकाशित मजमूली नक्शों पर आधारित

मध्य प्रदेश

# तहसील कोलारस

## जिला शिवपुरी



टिप्पणी 1. ग्राम स्थानीय कोड नम्बर 63, 64 तथा 67 सम्पूर्ण रूप से शहर वृद्धित क्षेत्र के रूप में कोलारस नगर में सम्मिलित है।

2. ग्राम स्थानीय कोड नम्बर 133 मानचित्र में नहीं दर्शाया गया है




| तहसील का क्षेत्रफल | ग्रामों की संख्या | | नगरीय केन्द्र |
|---|---|---|---|
| | आबाद | वीरान | |
| 22936 वर्ग किलोमीटर | 309 | 59 | 1 |

जिला शिवपुरी में तहसील कोलारस




संचालक भू-अभिलेख मध्य प्रदेश द्वारा प्रकाशित भूमापन नक्शों पर आधारित.

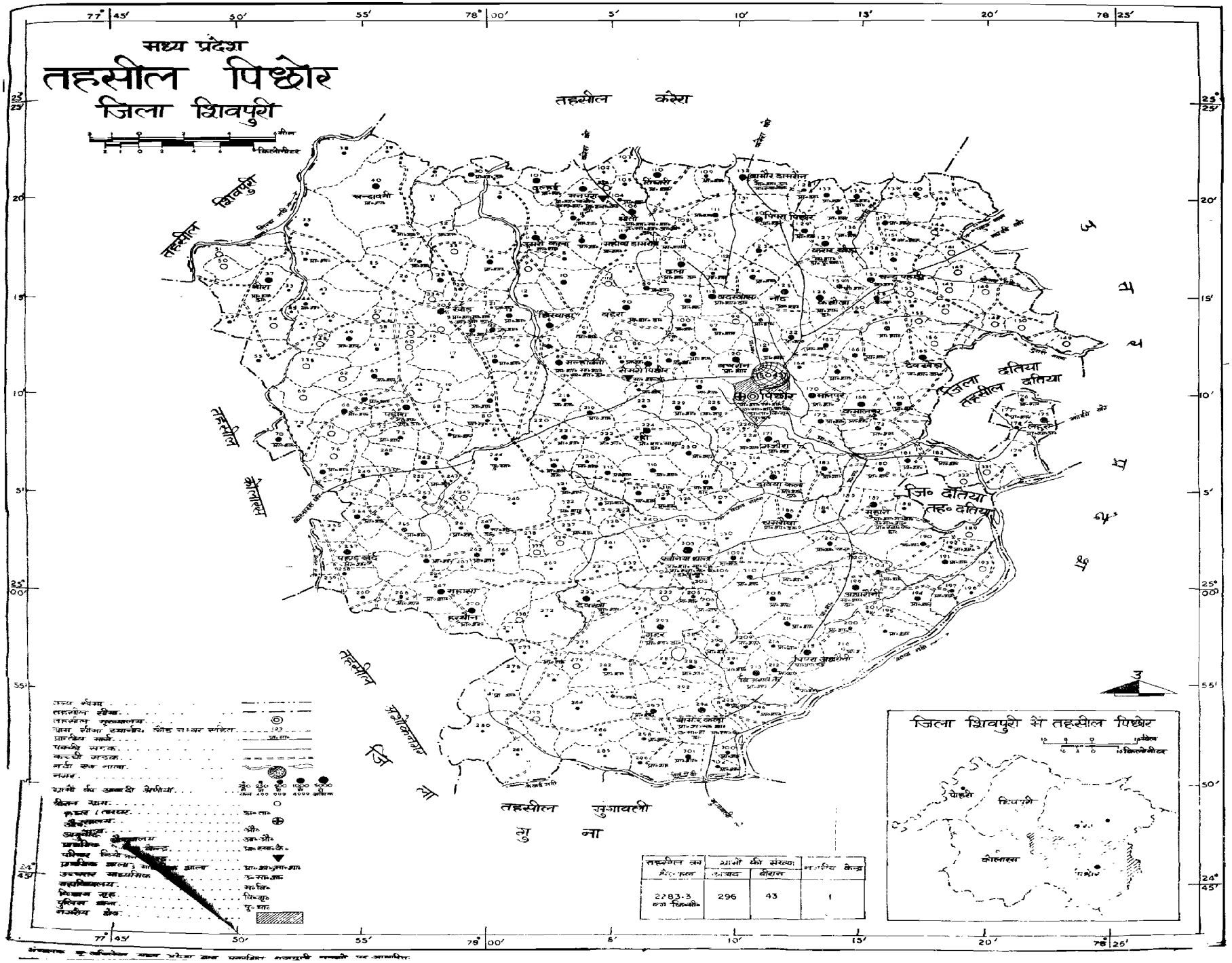


| तहसील का क्षेत्रफल | ग्रामों की संख्या | | नगरीय केन्द्र |
|---|---|---|---|
| | आबाद | वीरान | |
| 2283.3 वर्ग कि०मी० | 296 | 43 | 1 |

संचालक भू अभिलेख मध्य प्रदेश द्वारा प्रकाशित मजमूली नक्शे पर आधारित

भाग दस (अ)

# ग्राम और नगर निर्देशिका

# व्याख्यात्मक टिप्पणी

1951 से पूर्व, जनगणना के समय एकत्रित किये गये आंकड़ों को जिलेवार पृथक् पृथक् पुस्तिका के रूप में प्रकाशित नहीं किया जाता था। स्वतंत्र भारत की प्रथम जनगणना की प्रारम्भिक तैयारी के समय यह अनुभव किया गया कि छोटी इकाइयों के लिये भी, जो प्रशासनिक दृष्टि से प्रगति की योजनाओं के लिये आधार-स्तंभ है, जनगणना से संबंधित आंकड़ों का पुस्तिका के रूप में प्रकाशन किया जावे और इस तरह से जिला जनगणना पुस्तिका की योजना की नींव पड़ी। जिला जनगणना पुस्तिकाओं की सफलता को ध्यान में रखते हुए 1961 की जनगणना के समय इन पुस्तिकाओं को अधिक उपयोगी बनाने की दृष्टि से जिले मे संबंधित अन्य जानकारी का भी पुस्तिका में समावेश करने का निर्णय लिया गया, जैसे मौसम, कृषि, सहकारिता, उद्योग, शिक्षा, स्वास्थ्य, बैंकिंग, आदि जिले की वर्तमान स्थिति तथा प्रमुख विशेषताओं की ओर ध्यान केन्द्रित कराने के आशय से जिले का परिचयात्मक लेख भी सम्मिलित किया गया। इस लक्ष्य को प्राप्त करने में सफलता तो अवश्य मिली परन्तु पुस्तिकाओं को अत्यधिक विस्तृत एवं उपयोगी बनाने के फल-स्वरूप उनके प्रकाशन में विलम्ब हुआ। अत. प्रकाशन के विलम्ब को दूर करने की दृष्टि से शताब्दी जनगणना के प्रबन्धकों ने पुस्तिका को तीन भागों में विभाजित करने का निर्णय लिया ताकि अधिक से अधिक जानकारी शीघ्रातिशीघ्र उपलब्ध कराई जा सके तथा पुस्तिकाओं का समुचित उपयोग दो जनगणना के बीच के काल में, कम से कम सात-आठ वर्ष तक हो सके।

## क्षेत्र:

(अ) पुस्तिका का भाग 'अ' ग्राम एवं नगर निर्देशिका है। ग्राम निर्देशिका में प्रत्येक ग्राम में शिक्षा, स्वास्थ्य, बिजली, पानी, यातायात तथा डाक एवं तार के क्षेत्र में उपलब्ध सुविधाओं का उल्लेख है। साथ ही साथ ग्राम की भूमि के विभिन्न उपयोग, साप्ताहिक बाजार तथा धार्मिक, ऐतिहासिक एवं पुरातत्व के उल्लेखनीय स्थान आदि से संबंधित जानकारी भी एकत्रित कर प्रस्तुत की गई है। नगर निर्देशिका में जिले के प्रत्येक नगर की जानकारी विस्तार से 7 पृथक् पृथक् विवरण पत्रकों में दी गई है। नगर का प्रादुर्भाव, वर्तमान प्रशासकीय ढांचा, जनसंख्या वृद्धि, नगर का कार्य के आधार पर वर्गीकरण, प्राकृतिक स्वरूप, आय-व्यय की स्थिति तथा शिक्षा, स्वास्थ्य, उद्योग, व्यापार आदि के क्षेत्रों की वर्तमान स्थिति तथा जनसंख्या का धर्म और अनुसूचित जाति/अनुसूचित जनजाति का वर्गीकरण यह सभी जानकारी एकत्रित कर प्रस्तुत की गई है। जिन संक्षिप्त रूपों का प्रयोग किया गया है, उसका खुलासा पृथक् से किया गया है।

(ब) भाग 'ब' में प्रत्येक गांव तथा नगर के बारे में जनगणना के समय एकत्रित की गई जानकारी प्रस्तुत की गई है, जैसे क्षेत्रफल, आबाद रिहायशी मकान, परिवारों की संख्या, कुल जनसंख्या तथा लिंग, अनुसूचित जाति, अनुसूचित जनजाति, साक्षरता, कार्य आदि के आधार पर उसका वर्गीकरण।

(स) भाग 'स' में मुख्यतः प्रशासकीय आंकड़ों तथा विकास के क्षेत्र में जिले की प्रगति का ब्यौरा प्रस्तुत किया जावेगा। जिले से संबंधित भाषा, धर्म, लोगों के आवागमन आदि की सूचियों (टेबल्स) का भी समावेश इस भाग में होगा। विगत दस वर्षों में जिले के सामाजिक तथा आर्थिक ढांचे में हुए परिवर्तन से संबंधित एक परिचयात्मक लेख भी होगा।

## ग्राम निर्देशिका :

ग्रामों से संबंधित समस्त जानकारी एक ही विवरण पत्रक में 'सुख सुविधाएं' तथा 'भूमि का उपयोग' इन दो मुख्य भागों में दी गई है। अन्य जानकारी जैसे नगर से दूरी, बाजार, मुख्य खाद्य पदार्थ, धार्मिक तथा ऐतिहासिक स्थल भी दी गई है। सुख सुविधा के अन्तर्गत शिक्षा, स्वास्थ्य, पानी, बिजली, यातायात आदि की जानकारी तथा भूमि का उपयोग के अन्तर्गत कुल क्षेत्रफल, सिंचित तथा गैरसिंचित रकबा, कृषि योग्य भूमि आदि की जानकारी का समावेश है।

(अ) जिले की पांच तहसीलों में कुल 1,486 ग्राम हैं और प्रत्येक तहसील में 1961 और 1971 में ग्रामों की संख्या निम्न प्रकार है:—

| क्रमांक | तहसील | 1961 | 1971 | भिन्नता |
|---|---|---|---|---|
| 1 | 2 | 3 | 4 | 5 |
| 1 | पोहरी | 255 | 255 | .. |
| 2 | शिवपुरी | 227 | 227 | .. |
| 3 | करेरा | 297 | 297 | .. |
| 4 | कोलारस | 367 | 368 | +1 |
| 5 | पिछोर | 340 | 339 | —1 |
| | योग | 1,486 | 1,486 | .. |

स्पष्ट है कि जिले में एक ग्राम की वृद्धि हुई व एक ग्राम की कमी हुई है। इस प्रकार से जिले में ग्रामों की संख्या में 1961 से 1971 में कोई भिन्नता नहीं है। इस वृद्धि व कमी के निम्न कारण हैं:—

1. **कोलारस तहसील**:—कोलारस नगर के राजस्व क्षेत्र को पृथक ग्राम कोलारस (स्थानीय कोड नम्बर 5/4/67) माना गया है।

2. **पिछोर तहसील**:— 1961 की जनगणना का ग्राम पिछोर (स्थानीय कोड नम्बर 5/5/166) 1971 की जनगणना में नगर माना गया है।

क्षेत्रफल के आधार पर ग्रामों का विभाजन (एकड़ में) निम्न सारणी में दर्शाया गया है:—

| क्षेत्रफल (एकड़ में) | ग्रामों की संख्या |
|---|---|
| 1 | 2 |
| 50 एकड़ या कम | 1 |
| 51– 100 | 4 |
| 101– 200 | 18 |
| 201– 500 | 141 |
| 501–1,000 | 401 |
| 1,001–2,000 | 503 |
| 2,001–5,000 | 340 |
| 5,001 एकड़ और अधिक | 59 |
| क्षेत्रफल अप्राप्त | 19 |
| **योग** | **1,486** |

19 ग्रामों का क्षेत्रफल अप्राप्त है और इसलिये क्षेत्रफल संबंधी आंकड़ों का वर्णन करते समय इन ग्रामों का विचार नही किया गया है। ऐसे ग्राम पिछोर तहसील में हैं। 19 ग्रामों के क्षेत्रफल के आंकड़े अप्राप्त होने के निम्न कारण हैं:—

(*i*) 12 ग्राम फील्ड फायरिंग रेन्ज बबीना के अर्न्तगत हैं।

(*ii*) 7 ग्राम माता टीला बाँध के अर्न्तगत डूब में आ गए हैं।

करेरा तहसील का ग्राम ररतोर (स्थानीय कोड नम्बर 5/3/286) का 15.86 एकड़ क्षेत्रफल न्यूनतम है और पास के नगर, करेरा से 19.0 कि. मी. की दूरी पर स्थित है, जबकि शिवपुरी तहसील के ग्राम रायपुर (स्थानीय कोड नम्बर 5/2/39) का 22,070.18 एकड़ क्षेत्रफल जिले में अधिकतम है और पास के नगर, शिवपुरी से 28.0 कि. मी. की दूरी पर स्थित है।

कुल 1,467 ग्रामों में से, जिनके क्षेत्रफल संबंधी आंकड़े प्राप्त हैं, 503 ग्राम 1,001-2,000 एकड़ की सीमा के अन्तर्गत हैं, जबकि 401 और 340 ग्राम क्रमशः 501-1,000, और 2,001-5,000 एकड़ की सीमा के अन्तर्गत हैं। 59 ग्राम 5,001 एकड़ और अधिक की सीमा के अन्तर्गत हैं।

पोहरी तहसील को छोड़कर सभी तहसीलों में अधिकतम ग्राम 1,001-2,000 एकड़ क्षेत्रफल की सीमा के अन्तर्गत हैं, जबकि पोहरी तहसील में वे 501-1,000 एकड़ की सीमा के अन्तर्गत है, जैसा कि निम्न सारणी में, जिसमें तहसीलवार आंकड़ों की जानकारी उपलब्ध है, परिलक्षित होती है:—

| क्षेत्रफल (एकड़ में) | पोहरी | शिवपुरी | करेरा | कोलारस | पिछोर | योग |
|---|---|---|---|---|---|---|
| 1 | 2 | 3 | 4 | 5 | 6 | 7 |
| 50 एकड़ या कम | .. | .. | 1 | .. | .. | 1 |
| 51- 100 | .. | 1 | 3 | .. | .. | 4 |
| 101- 200 | 4 | 6 | 2 | 3 | 3 | 18 |
| 201- 500 | 36 | 21 | 28 | 34 | 22 | 141 |
| 501-1,000 | 82 | 50 | 80 | 117 | 72 | 401 |
| 1,001-2,000 | 73 | 69 | 106 | 127 | 128 | 503 |
| 2,001-5,000 | 52 | 59 | 66 | 77 | 86 | 340 |
| 5,001 एकड़ और अधिक | 8 | 21 | 11 | 10 | 9 | 59 |
| क्षेत्रफल अप्राप्त | .. | .. | .. | .. | 19 | 19 |
| **योग** | **255** | **227** | **297** | **368** | **339** | **1,486** |

**(आ) शैक्षणिक सुविधाएं:**—पास के नगर से विभिन्न दूरी सीमाओ के अन्तर्गत ग्रामों की संख्या जिनमें विभिन्न शैक्षणिक सुविधाएं उपलब्ध हैं, निम्न सारणी में दर्शायी गई हैं:—

| पास के नगर से दूरी | कुल ग्रामों की संख्या | कुल ग्रामों की संख्या जिनमें | | | | |
|---|---|---|---|---|---|---|
| | | प्राथमिक शाला | कनिष्ठ माध्यमिक शाला | उच्चतर/ उच्च माध्यमिक शाला | महा- विद्यालय | अन्य |
| 1 | 2 | 3 | 4 | 5 | 6 | 7 |
| 5 कि.मी. या कम | 53 | 23 | 1 | 1 | .. | .. |
| 6– 10 कि.मी | 123 | 75 | 4 | .. | .. | .. |
| 11– 15 कि.मी. | 131 | 68 | 10 | .. | .. | .. |
| 16– 25 कि.मी. | 429 | 217 | 21 | 5 | .. | .. |
| 26– 50 कि.मी | 595 | 230 | 29 | 8 | .. | .. |
| 51–100 कि.मी. | 155 | 51 | 4 | 1 | .. | .. |
| 101–200 कि मी. | .. | .. | .. | .. | .. | .. |
| 201 कि.मी. और अधिक | .. | .. | .. | .. | .. | .. |
| **योग** | **1,486** | **664** | **69** | **15** | .. | .. |

अधिकतम ग्राम (595) दूरी सीमा 26-50 कि. मी. मे है और अधिकतम ग्राम जिनमे प्राथमिक शालाएं कनिष्ठ माध्यमिक शालाएं व उच्चतर/उच्च माध्यमिक शालाएं हैं, भी इसी दूरी सीमा के अन्तर्गत है। विभिन्न तहसीलों के ग्रामों में शैक्षणिक संस्थाओं की संख्या निम्न प्रकार है:—

| क्रमांक | तहसील | शैक्षणिक संस्थाओं की संख्या | | | | |
|---|---|---|---|---|---|---|
| | | उच्चतर/ उच्च माध्य- मिक शाला | कनिष्ठ माध्य- मिक शाला | प्राथमिक शाला | महा- विद्यालय | अन्य |
| 1 | 2 | 3 | 4 | 5 | 6 | 7 |
| 1 | पोहरी | 4 | 11 | 100 | .. | .. |
| 2 | शिवपुरी | .. | 9 | 97 | .. | .. |
| 3 | करेरा | 2 | 22 | 163 | .. | .. |
| 4 | कोलारस | 4 | 18 | 165 | .. | .. |
| 5 | पिछोर | 5 | 15 | 165 | .. | .. |
| | **योग** | **15** | **75** | **690** | . | .. |

बीस ग्रामों में प्रत्येक मे दो प्राथमिक शालाएं हैं, जबकि तीन ग्रामों में प्रत्येक में तीन प्राथमिक शालाएं हैं चार ग्रामों में प्रत्येक मे दो कनिष्ठ माध्यमिक शालाएं हैं, जबकि करेरा तहसील के ग्राम नरबर (स्थानीय कोड नम्बर 5/3/51) में तीन कनिष्ठ माध्यमिक शालाएं हैं। इन ग्रामों का क्षेत्रफल और पास के नगर से दूरी, निम्न प्रकार है:—

| क्रमांक | ग्राम का नाम | तहसील | स्थानीय कोड न. | ग्राम का क्षेत्रफल (एकड़ में) | पास के नगर से दूरी (कि.मी. में) और नाम | शैक्षणिक संस्थाएं और संख्या (यदि एक से अधिक हो) | | |
|---|---|---|---|---|---|---|---|---|
| | | | | | | प्राथमिक शाला | कनिष्ठ माध्यमिक शाला | उच्चतर/उच्च माध्यमिक शाला |
| 1 | 2 | 3 | 4 | 5 | 6 | 7 | 8 | 9 |
| 1 | ककरौआ | पोहरी | 5/1/10 | 1,840.00 | 40.0 विजयपुर | 2 | .. | .. |
| 2 | भटनावर | पोहरी | 5/1/124 | 2,847.00 | 40.0 शिवपुरी | .. | 2 | .. |
| 3 | झिरी | पोहरी | 5/1/155 | 4,974 00 | 30.0 शिवपुरी | 2 | .. | .. |
| 4 | पोहरी | पोहरी | 5/1/177 | 871.00 | 34.0 शिवपुरी | 3 | .. | . |
| 5 | परीच्छा अहीर | पोहरी | 5/1/241 | 1,368.00 | 24.0 शिवपुरी | 2 | .. | .. |
| 6 | चुरैल खेड़ा | शिवपुरी | 5/2/24 | 1,183.61 | 39.0 शिवपुरी | 2 | .. | .. |
| 7 | रायपुर | शिवपुरी | 5/2/39 | 22,070.18 | 28.0 शिवपुरी | 2 | .. | .. |
| 8 | ठर्रा | शिवपुरी | 5/2/153 | 2,523.41 | 10.0 शिवपुरी | 2 | .. | .. |
| 9 | खोरधार | शिवपुरी | 5/2/190 | 2,257 94 | 15.0 शिवपुरी | 2 | .. | .. |
| 01 | कैरूवा | करेरा | 5/3/11 | 2,618 04 | 50.0 शिवपुरी | 2 | .. | .. |

| 1 | 2 | 3 | 4 | 5 | 6 | 7 | 8 | 9 |
|---|---|---|---|---|---|---|---|---|
| 11 | मगरोनी | करेरा | 5/3/17 | 1,021.72 | शिवपुरी 48.0 | 2 | 2 | .. |
| 12 | हतेड़ा | करेरा | 5/3/37 | 3,684.80 | करेरा 31.0 | 2 | .. | .. |
| 13 | काली पहाड़ी मेड़ा | करेरा | 5/3/46 | 5,064.59 | करेरा 22.0 | 2 | .. | .. |
| 14 | नरबर | करेरा | 5/3/51 | 3,228.62 | शिवपुरी 43.0 | .. | 3 | .. |
| 15 | सोन्हर | करेरा | 5/3/72 | 4,978.87 | करेरा 20.0 | 2 | .. | .. |
| 16 | शेरगढ़ | करेरा | 5/3/68 | 5,518.26 | करेरा 32.0 | 3 | .. | .. |
| 17 | मिरसोद | करेरा | 5/3/108 | 5,860.89 | करेरा 11.0 | 3 | .. | .. |
| 18 | हाजी नगर | करेरा | 5/3/125 | 875.61 | करेरा 6.0 | 2 | .. | .. |
| 19 | टीला | करेरा | 5/3/129 | 3,568.80 | करेरा 8.0 | 2 | .. | .. |
| 20 | नैनागिर | करेरा | 5/3/154 | 1,342.00 | करेरा 18.0 | 2 | .. | .. |
| 21 | तोरमोदी | करेरा | 5/3/288 | 82.36 | करेरा 19.0 | .. | 2 | .. |
| 22 | रन्नोद | कोलारस | 5/4/253 | 5,840.41 | कोलारस 42.0 | 2 | 2 | , |
| 23 | मल्हावनी | पिछोर | 5/5/83 | 4,084.53 | पिछोर 16.0 | 2 | .. | .. |
| 24 | भोंती | पिछोर | 5/5/106 | 2,408.05 | पिछोर 23.0 | 2 | .. | .. |
| 25 | मुहारी | पिछोर | 5/5/187 | 5,658.47 | पिछोर 20.0 | 2 | .. | .. |
| 26 | तेरई | पिछोर | 5/5/255 | 4,455.87 | पिछोर 28.0 | 2 | .. | .. |
| | | | | | योग | 49 | 11 | .. |

**(इ) चिकित्सा सुविधाएं.**—प्रत्येक तहसील में प्रति 100 वर्ग कि. मी. क्षेत्र में उपलब्ध चिकित्सा सुविधाएं निम्न सारणी में दर्शायी गई हैं:—

| क्रमांक | तहसील | कुल क्षेत्रफल (वर्ग कि. मी मे) | प्रति 100 वर्ग कि. मी. में विभिन्न प्रकार की चिकित्सा संस्थाओं की संख्या |
|---|---|---|---|
| 1 | 2 | 3 | 4 |
| 1 | पोहरी | 1,572.65 | 0.5(0.508) |
| 2 | शिवपुरी | 1,953.84 | 0.5(0.512) |
| 3 | करेरा | 1,964 36 | 0.9 |
| 4 | कोलारस | 2,292.64 | 0.7 |
| 5 | पिछोर | 2,283.16 | 0.5(0.53) |

उपर्युक्त सारणी से स्पष्ट है कि करेरा तहसील के ग्रामों में, तुलनात्मक रूप से, अधिक चिकित्सा सुविधाएं प्रति 100 वर्ग कि. मी. में उपलब्ध हैं। प्रत्येक तहसील में चिकित्सा संस्थाओं की संख्या निम्न प्रकार है:—

| क्रमांक | तहसील | चिकित्सा संस्थाओं की संख्या |
|---|---|---|
| 1 | 2 | 3 |
| 1 | पोहरी | 8 |
| 2 | शिवपुरी | 10 |
| 3 | करेरा | 17 |
| 4 | कोलारस | 17 |
| 5 | पिछोर | 12 |
| | योग | 64 |

जिले के ग्रामीण क्षेत्र की लगभग 53 प्रतिशत चिकित्सा संस्थाएं करेरा तथा कोलारस तहसील के ग्रामों में हैं।

**(ई) विद्युत प्रदाय:**—पास के नगर से विभिन्न दूरी सीमाओं के अन्तर्गत ग्रामों की संख्या जिनमें विद्युत् शक्ति उपलब्ध है, निम्न सारणी में दर्शायी गई है:—

| ग्राम के नगर से दूरी सीमा | कुल ग्रामों की संख्या | ग्रामों की संख्या जिनमें विद्युत् शक्ति उपलब्ध है |
|---|---|---|
| 1 | 2 | 3 |
| 5 कि. मी. या कम | 53 | 8 |
| 6- 10 कि. मी. | 123 | 9 |
| 11- 15 कि. मी. | 131 | 3 |
| 16- 25 कि. मी. | 429 | 19 |
| 26- 50 कि. मी. | 595 | 12 |
| 51-100 कि. मी. | 155 | .. |
| 101-200 कि. मी. | .. | .. |
| 201 कि. मी. और अधिक | .. | .. |
| योग | 1,486 | 51 |

उपर्युक्त सारणी से ज्ञात होता है कि कुल ग्रामों के लगभग 3 प्रतिशत ग्रामों में विद्युत् शक्ति उपलब्ध है, और उनमें से

सभी ग्राम दूरी सीमा 50 कि. मी. के अन्तर्गत हैं। प्रत्येक तहसील में ग्रामों की संख्या जिनमें विद्युत शक्ति उपलब्ध है, निम्न प्रकार है:—

| क्रमांक | तहसील का नाम | कुल ग्रामों की संख्या | ग्रामों की संख्या जहां विद्युत शक्ति उपलब्ध है | ग्रामों का प्रतिशत जहां विद्युत शक्ति उपलब्ध है |
|---|---|---|---|---|
| 1 | 2 | 3 | 4 | 5 |
| 1 | पोहरी | 255 | 3 | 1.18 |
| 2 | शिवपुरी | 227 | 16 | 7.05 |
| 3 | करेरा | 297 | 15 | 5 05 |
| 4 | कोलारस | 368 | 7 | 1.90 |
| 5 | पिछोर | 339 | 10 | 2 95 |
| | **योग** | **1,486** | **51** | **3.43** |

जिले में ऐसे ग्रामों का प्रतिशत (लगभग 3) जिनमें विद्युत शक्ति उपलब्ध है, राज्य के प्रतिशत (लगभग 7) से काफी कम है। जिले में, शिवपुरी तहसील में यह सुविधा, तुलनात्मक रूप से, अधिक है, जबकि पोहरी तहसील के लगभग एक प्रतिशत ग्रामों में विद्युत शक्ति उपलब्ध है।

**(उ) परिवहन सुविधाएं.**—पास के नगर से विभिन्न दूरी सीमाओं में आने वाले कुल ग्रामों की संख्या, और ऐसे ग्रामों की संख्या, जहां किसी प्रकार की परिवहन सुविधाएं उपलब्ध है, निम्न सारणी में दर्शायी गई है:—

| पास के नगर से दूरी | कुल ग्रामों की संख्या | ग्रामों की संख्या जहां | | | | |
|---|---|---|---|---|---|---|
| | | पक्की सड़क | कच्ची सड़क | पक्की सड़क व रेल | कच्ची सड़क व रेल | अन्य (रेल) |
| 1 | 2 | 3 | 4 | 5 | 6 | 7 |
| 5 कि.मी. या कम | 53 | 23 | 1 | 1 | .. | .. |
| 6- 10 कि.मी | 123 | 28 | 7 | 2 | .. | .. |
| 11- 15 कि.मी. | 131 | 29 | 2 | .. | .. | .. |
| 16- 25 कि.मी. | 429 | 86 | 5 | 2 | .. | .. |
| 26- 50 कि.मी. | 595 | 129 | 9 | 7 | .. | 1 |
| 51-100 कि.मी. | 155 | 19 | .. | .. | .. | .. |
| 101-200 कि.मी. | .. | .. | .. | . | .. | .. |
| 201 कि.मी. और अधिक | .. | .. | .. | .. | .. | .. |
| **योग** | **1,486** | **314** | **24** | **12** | .. | **1** |

लगभग 22 प्रतिशत ग्रामों में पक्की सड़क है। जिले के 1,486 ग्रामों में से 350 ग्रामों में पक्की सड़क है। प्रत्येक तहसील के ग्रामों की संख्या तथा ग्रामों की संख्या जहां पक्की सड़क है और उनका प्रतिशत, निम्न प्रकार है.—

| क्रमांक | तहसील का नाम | कुल ग्रामों की संख्या | ग्रामों की संख्या जहां पक्की सड़क है | प्रतिशत |
|---|---|---|---|---|
| 1 | 2 | 3 | 4 | 5 |
| 1 | पोहरी | 255 | 73 | 28.63 |
| 2 | शिवपुरी | 227 | 62 | 27.31 |
| 3 | करेरा | 297 | 57 | 19.19 |
| 4 | कोलारस | 368 | 83 | 22.55 |
| 5 | पिछोर | 339 | 51 | 15.05 |
| | **योग** | **1,486** | **326** | **21.94** |

तुलनात्मक रूप से, पोहरी तहसील में अधिक परिवहन सुविधाएं है, जबकि पिछोर तहसील मे यह सुविधा कम है। रेल की सुविधा बहुत ही कम ग्रामों में उपलब्ध है।

**(ऊ) डाक व तार सुविधाएं.**—जिले की प्रत्येक तहसील में ऐसे ग्रामों की संख्या जहां डाक, तार व दूरभाष की सुविधाएं उपलब्ध है, निम्न प्रकार है:—

| क्रमांक | तहसील का नाम | कुल ग्रामों की संख्या | ग्रामों की संख्या जहां डाकघर है | ग्रामों की संख्या जहां तारघर हैं | ग्रामों की संख्या जहां दूरभाष केन्द्र है |
|---|---|---|---|---|---|
| 1 | 2 | 3 | 4 | 5 | 6 |
| 1 | पोहरी | 255 | 9 | 1 | .. |
| 2 | शिवपुरी | 227 | 9 | 2 | .. |
| 3 | करेरा | 297 | 19 | .. | 1 |
| 4 | कोलारस | 368 | 15 | .. | .. |
| 5 | पिछोर | 339 | 31 | .. | .. |
| | **योग** | **1,486** | **83** | **3** | **1** |

प्रत्येक तहसील में 100 वर्ग कि. मी. के क्षेत्र में उपलब्ध डाकघरों की संख्या निम्न सारणी मे दर्शायी गई है:—

| क्रमांक | तहसील का नाम | क्षेत्रफल (वर्ग कि. मी. में) | प्रति 100 वर्ग कि. मी. के क्षेत्रफल में डाकघरों की संख्या |
|---|---|---|---|
| 1 | 2 | 3 | 4 |
| 1 | पोहरी | 1,572.65 | 0.6 |
| 2 | शिवपुरी | 1,953.84 | 0.5 |
| 3 | करेरा | 1,964.36 | 1.0 |
| 4 | कोलारस | 2,292 64 | 0.7 |
| 5 | पिछोर | 2,283.16 | 1.4 |

तुलनात्मक रूप से पिछोर तहसील के ग्रामीण क्षेत्र में प्रति 100 वर्ग कि. मी. क्षेत्र मे अधिक डाक सुविधा है। जिले में केवल 3 ग्रामों में तार घर तथा 1 ग्राम में दूरभाष की सुविधा उपलब्ध है। इन ग्रामों के नाम और जानकारी निम्न प्रकार है:—

| क्रमाक | तहसील का नाम | ग्राम का नाम जहां तार घर है | स्थानीय कोड नं | ग्राम का नाम जहां दूर-भाष है | स्थानीय कोड नं. |
|---|---|---|---|---|---|
| 1 | 2 | 3 | 4 | 5 | 6 |
| 1 | पोहरी | पोहरी (तहसील मुख्यालय) | 5/1/177 | .. | .. |
| 2 | शिवपुरी | (i) चूरेल खेड़ा | 5/2/24 | | .. |
| | | (ii) सननवाड़ा कला | 5/2/162 | | .. |
| 3 | करेरा | | .. | नरवर | 5/3/51 |

**(ए) मुख्य खाद्य:**—जिले में गेहूँ और ज्वार मुख्य खाद्य हैं, जबकि जिले के कुछ ग्रामों में बाजरा और मक्का भी अतिरिक्त मुख्य खाद्य है।

**(ऐ) भूमि उपयोग.**—(i) पटवारी कागजात के अनुसार जिले का लगभग 21 प्रतिशत भाग वन क्षेत्र है। प्रत्येक तहसील में वनक्षेत्र का प्रतिशत निम्न प्रकार है.—

| क्रमांक | तहसील | प्रतिशत |
|---|---|---|
| 1 | 2 | 3 |
| 1 | पोहरी | 10.14 |
| 2 | शिवपुरी | 40.97 |
| 3 | करेरा | 10.92 |
| 4 | कोलारस | 23.16 |
| 5 | पिछोर | 19.19 |
| | **योग** | **21.30** |

स्पष्ट है कि तुलनात्मक रूप मे, पोहरी तहसील में कम वन क्षेत्र है, जबकि शिवपुरी तहसील का लगभग 41 प्रतिशत भाग वन क्षेत्र है।

(ii) वर्ष 1960-61 की तुलना में वास्तविक कृषि क्षेत्र वर्ष 1969 में 33.89 प्रतिशत बढ़ गया है। कृषि क्षेत्र के अन्तर्गत वर्ष 1960-61 और 1968-69 में क्रमशः 13.72 और 13.55 प्रतिशत भूमि में सिंचाई होती थी। इस अवधि में सिंचाई क्षेत्र में 32.24 प्रतिशत की वृद्धि हुई है।

(iii) पाम के नगर मे विभिन्न दूरी सीमा के अन्तर्गत प्रति ग्राम कृष्य खाली भूमि का औसत निम्न सारणी में दर्शाया गया है:—

| पाम के नगर से दूरी | कुल ग्रामों की संख्या | कुल भूमि जिसमे कृषि होती है | प्रति ग्राम औसत भूमि जिसमें कृषि होती है | कुल कृष्य खाली भूमि | प्रति ग्राम औसत कृष्य खाली भूमि | प्रति ग्राम औसत भूमि जिसमें कृषि होती है से प्रति ग्राम कृष्य खाली भूमि का प्रतिशत |
|---|---|---|---|---|---|---|
| 1 | 2 | 3 | 4 | 5 | 6 | 7 |
| 5 कि मी. या कम | 53 | 38,143.46 | 719.69 | 15,502.57 | 292.50 | 40.65 |
| 6- 10 कि. मी. | 123 | 89,755 32 | 729.72 | 52,451.86 | 426.44 | 58.44 |
| 11- 15 कि मी | 128 | 93,282 71 | 728.77 | 53,348.54 | 416.79 | 57.19 |
| 16- 25 कि.मी. | 419 | 273,709.73 | 653.24 | 183,050.24 | 436.87 | 66.88 |
| 26- 50 कि.मी. | 589 | 323,513 85 | 549.26 | 302,905.08 | 514.27 | 93.63 |
| 51-100 कि मी | 155 | 63,941.29 | 412.52 | 77,428.77 | 499.54 | 121.09 |
| 101-200 कि.मी. | .. | .. | .. | .. | .. | .. |
| 201 कि. मी. और अधिक | .. | . | .. | .. | .. | .. |
| क्षेत्रफल अप्राप्त | 19 | .. | .. | .. | .. | .. |
| **योग** | **1,486** | **882,346.36** | | **684,687.06** | | |

साधारणतः जो ग्राम नगरीय क्षेत्र के पास होते हैं उनमें कृष्य खाली भूमि का अनुपात कम होता है। दूरी सीमा 11-15 को छोड़कर उपर्युक्त सारणी से भी यह स्पष्ट होता है।

सम्पूर्ण जिले में 6 84,687 एकड़ (पूर्ण अंकों में) कृष्य खाली भूमि है, जो जिले के ग्रामों के कुल क्षेत्रफल का लगभग 28 प्रतिशत है। प्रत्येक तहसील में कृष्य खाली भूमि का प्रतिशत निम्न सारणी में दर्शाया गया है:—

| क्रमांक | तहसील का नाम | कृष्य खाली भूमि का प्रतिशत |
|---|---|---|
| 1 | 2 | 3 |
| 1 | पोहरी | 44.38 |
| 2 | शिवपुरी | 19.90 |
| 3 | करेरा | 27.94 |
| 4 | कोलारस | 21 89 |
| 5 | पिछोर | 27.72 |
| | **योग** | 27.52 |

स्पष्ट है कि तुलनात्मक रूप से शिवपुरी तहसील में कृष्य खाली भूमि का प्रतिशत, (लगभग 20) कम है, जबकि पोहरी तहसील में यह अत्यधिक (लगभग 44 प्रतिशत) है।

## नगर निर्देशिका

यह सात प्रपत्रों के रूप में है। यह उचित होगा कि इन प्रपत्रों में संग्रहित जानकारी पर चर्चा करने के पूर्व नगरीय क्षेत्र निर्धारित करने वाले तथ्यों को समझा जावे।

(i) **नगर की परिभाषा.**—1961 की जनगणना में नगर से तात्पर्य वह स्थान थे जहां या तो—(1) नगर पालिका, केन्टूनमेंट अथवा नगर निगम हो, या (2) कम से कम 5,000 की जनसंख्या हो और तीन चौथाई वयस्क पुरुष गैर काश्तकारी कार्य में कार्यरत हों। इस परिभाषा के आधार पर 1961 की जनगणना में 219 स्थानों को प्रारम्भ में नगर माना गया था। सात स्थान परिभाषा के आधार पर सही नहीं ठहरे परन्तु सूची में परिवर्तन इस आधार पर नहीं किया गया कि चौदह स्थान महज नगर पालिका होने के आधार पर सम्मिलित हो गये थे और सात अन्य स्थानों के सम्मिलित होने से उपस्थित विषमता में कोई खास वृद्धि नहीं होती थी। 1971 की जनगणना में नगर की परिभाषा में कोई उल्लेखनीय परिवर्तन नहीं किया गया तथा 247 नगरों की सूची बनाई गई। बाद में तीन अन्य स्थानों को जिनमें दो नगर पालिका स्थापित होने से तथा तीसरे में नगरीय क्षेत्र निर्धारित करने वाले आवश्यक तथ्यों की पूर्ति होने से सम्मिलित कर अन्तिम सूची 250 नगरों की बनाई गई। जो स्थान नगर में सम्मिलित नहीं है उन्हें ग्रामों की सूची में सम्मिलित किया गया है।

(ii) **नगरीय क्षेत्र समूह**—1971 की जनगणना में नगरीय क्षेत्र समूह की विचार धारणा की गई है। जिला जनगणना पुस्तिका में जनसंख्या के आंकड़ों को इस तरह प्रस्तुत किया जावेगा जिससे कि वास्तविक नगरीय क्षेत्र समूह एक मान्य अस्तित्व रहे और जिसके आंकड़ों में विधानानुकूल (नगर पालिका/अन्य वैधानिक सीमा) नगरीय क्षेत्र के अतिरिक्त उसकी अन्य दिशाओं की वृद्धियों के आंकड़े भी शामिल रहें। इन वृद्धियों में स्पष्ट रूप से ऐसे क्षेत्र सम्मिलित रहेंगे जो वस्तुतः नगरीय हैं और लगातार फैलाव के अन्तर्गत हैं। यह इसलिए आवश्यक समझा गया जिससे कि भविष्य में किसी नगरीय क्षेत्र समूह की तुलना या अध्ययन यथार्थता से पूर्ण हो एवं जिस वस्तुस्थिति पर, नगरपालिका सीमा को निश्चित करने एवं नगरीय क्षेत्र में वृद्धि करने के मध्य लगने वाले समय का प्रभाव न हो सके।

(iii) **प्रमाप नगरीय क्षेत्र (स्टेन्डर्ड अर्बन एरिया)**—1971 की जनगणना में इस नवीन विचार धारणा को विकसित किया गया है और प्रमाप नगरीय क्षेत्र (स्टेन्डर्ड अर्बन एरिया) की आवश्यकताएं निम्न हैं:—

1. मुख्य नगर की जनसंख्या कम से कम 50,000 होना चाहिये।
2. अन्य नगरों और ग्रामीण प्रशासनिक इकाइयों से लगातार क्षेत्र का मुख्य नगर से घनिष्ठ सामाजिक एवं आर्थिक संबंध होना चाहिये।
3. सम्भावना ऐसी हो कि 2 या 3 दशाब्दियों में यह सम्पूर्ण क्षेत्र पूर्ण रूप से नगरीय हो जावेगा। लगातार 3 दशाब्दियों तक एक निश्चित नगरीय क्षेत्र के लिए तुलनात्मक आंकड़े प्रस्तुत करने के उद्देश्य से यह विचार धारणा विकसित की गई है जो अर्थपूर्ण है।

**सात विवरण पत्रक**—नगरों के बारे में बहुत ही उपयोगी जानकारी पृथक् पृथक् विवरण पत्रकों में विभिन्न स्रोतों से एकत्रित कर प्रस्तुत की गई है। प्रत्येक विवरण पत्रक में स्रोत तथा समय का उल्लेख किया गया है। यहां यह लिखना असंगत न होगा कि विभिन्न स्रोतों से एकत्रित की गई जानकारी के विश्लेषण में स्थूल वर्णन अथवा अपर्याप्त जानकारी के कारण त्रुटि रह जाना संभव है। फिर भी जो जानकारी एकत्रित कर प्रस्तुत की गई है वह नगर की वर्तमान प्रगति पर समुचित प्रकाश डालती है।

**विवरण क्रमांक 1**—इस विवरण पत्रक में प्रत्येक नगर की 1901 से 1971 तक की जनसंख्या वृद्धि तथा 1970 में नगर के

प्रशासकीय ढांचे की जानकारी है। नगर का प्रशासन नगर-पालिका, नगर निगम, कैन्टूनमेन्ट, ग्राम पंचायत अथवा नोटिफाइड एरिया कमेटी जिस रूप में है, उसका उल्लेख है।

**विवरण क्रमांक 2**—इस विवरण पत्रक में नगरों की स्थिति अक्षांश /देशांश, वर्षा, तापमान, एक लाख से अधिक आबादी वाले शहर, राज्य, जिला एवं तहसील मुख्यालय तथा रेलवे स्टेशन आदि से दूरी की जानकारी का समावेश है।

**विवरण क्रमांक 3**—इस विवरण पत्रक में स्थानीय संस्था का विभिन्न मदों में आय-व्यय का ब्यौरा दिया गया है जिससे कि उसकी ऋण की स्थिति, आर्थिक स्थिति तथा जनहित के कार्यों पर व्यय आदि का अंदाज लग सके। 1968-69 से 1970-71 अर्थात तीन वर्ष के आंकड़े प्रस्तुत किये गये हैं ताकि, यह पता लग सके कि वित्तीय स्थिति प्रगति की ओर है या नहीं।

**विवरण क्रमांक 4**—इस विवरण पत्रक में उपलब्ध सुविधाओं का उल्लेख है, जैसे सड़क निर्माण, गंदे पानी के बहाव की स्थिति, पानी, बिजली आदि।

**विवरण क्रमांक 5**—इस विवरण पत्रक में शिक्षा, स्वास्थ्य तथा मनोरंजन के क्षेत्र में उपलब्ध सुविधाओं का उल्लेख है।

**विवरण क्रमांक 6**—विवरण पत्रक में नगरों में उपलब्ध उद्योग, व्यापार तथा बैंकिंग की सुविधाओं का उल्लेख है।

**विवरण क्रमांक 7**—इस अंतिम विवरण पत्रक में नगरों की 1971 की जनसंख्या का धर्म और अनुसूचित जाति/अनुसूचित जन जाति का (पुरुष/स्त्री) वर्गीकरण दिया गया है। 1971 की जनगणना के आधार पर केवल यही एक विवरण पत्रक है।

**नगर:—**

शिवपुरी जिले में पांच तहसीलें और चार नगर निम्न प्रकार हैं:—

| क्रमांक | तहसील का नाम | नगर का नाम | स्थानीय कोड नं. | नगर का वर्ग |
|---|---|---|---|---|
| 1 | 2 | 3 | 4 | 5 |
| 1 | पोहरी | .. | .. | .. |
| 2 | शिवपुरी | शिवपुरी | 5/II | III |
| 3 | करेरा | करेरा | 5/I | V |
| 4 | कोलारस | कोलारस | 5/III | V |
| 5 | पिछोर | पिछोर | 5/IV | V |

पोहरी को छोड़कर सभी तहसील मुख्यालय नगर हैं। पोहरी तहसील पूर्णत: ग्रामीण है और इसमें कोई नगर नहीं है। शिवपुरी जिले का मुख्यालय है और 1911 से लगातार नगर के रूप में वर्गीकृत है। करेरा और कोलारस 1931 में प्रथम बार नगर के रूप में वर्गीकृत हुए थे परन्तु वे 1951 में अवर्गीकृत रहे। 1961 में वे पुन: नगर के रूप में वर्गीकृत हुए। पिछोर प्रथम बार 1971 की जनगणना में नगर के रूप में वर्गीकृत हुआ।

जिले में निम्न नगर बाह्य वृद्धि क्षेत्र हैं :—

| तहसील का नाम | नगर का नाम जिसमें बाह्यवृद्धि क्षेत्र हैं | ग्राम/बसाहत का नाम जो नगर बाह्य वृद्धि क्षेत्र माना गया है | पूर्णत:/ आंशिक रूप से सम्मिलित है | स्थानीय कोड नम्बर |
|---|---|---|---|---|
| 1 | 2 | 3 | 4 | 5 |
| शिवपुरी | शिवपुरी | ( i ) फतेहपुर | पूर्णत: | 5/2/102 |
| | | ( ii) मनियार | पूर्णत: | 5/2/101 |
| | | ( iii) बछौरा | आंशिक | 5/2/86 |
| | | (iv ) झिंगुरा | पूर्णत: | 5/2/87 |
| | | ( v ) राजपुरा | आंशिक | 5/2/84 |
| | | ( vi ) शिवपुरी टुकड़ा नं. 1 | पूर्णत. | 5/2/85 |
| | | ( vii) मगरोरा | आंशिक | 5/2/83 |
| | | (viii) मदकपुरा | आंशिक | 5/2/82 |
| | | ( ix ) शिवपुरी टुकड़ा नं. 2 | आंशिक | 5/2/81 |
| करेरा | करेरा | करेरा (कस्बा) | आंशिक | 5/3/127 |
| कोलारस | कोलारस | ( i ) कोलारस (कस्बा) | पूर्णत: | 5/4/67 |
| | | ( ii) जगनपुर | पूर्णत: | 5/4/64 |
| | | (iii) रमतला | पूर्णत: | 5/4/63 |

**विवरण पत्रक** 1—वर्ष 1970 में नगर प्रशासन का वर्ग विवरण पत्रक के कालम 5 में दर्शाया गया है। करेरा, कोलारस और शिवपुरी नगरों में नगरपालिका है, जबकि पिछोर में ग्राम पंचायत है। नगरों की जनसंख्या में जबसे वे नगर के रूप में वर्गीकृत हुए हैं प्रत्येक दशाब्दी में वृद्धि हुई है।

(ii) विवरण पत्रक के खाना 14 में 1961 का नगरों का कार्यात्मक वर्ग निम्नानुसार दर्शाया गया है:—

| कार्यात्मक वर्ग | नगरों की संख्या |
|---|---|
| 1 | 2 |
| प्राथमिक क्रियाएं–सेवाएं | 1 |
| सेवाएं–उद्योग | 1 |
| प्राथमिक क्रियाएं–सेवाएं-उद्योग–व्यापार एवं वाणिज्य | 1 |
| **योग** | 3 |

उपरोक्त सारणी केवल 3 नगरों के संबंध में है क्योंकि

पिछोर 1971 की जनगणना में नगर के रूप में वर्गीकृत हुआ है।

(ब) नौ औद्योगिक श्रेणियों को निम्न 5 कार्यात्मक वर्गों में वर्गबद्ध किया गया था:—

1. प्राथमिक क्रियाएं (श्रेणी I—कास्तकार, श्रेणी II—खेतिहर, मजदूर और श्रेणी III—खान खोदना, खान से पत्थर निकालना, पशुपालन, शिकार इत्यादि को सम्मिलित करके)।
2. औद्योगिक (श्रेणी IV—पारिवारिक उद्योग, श्रेणी V—पारिवारिक उद्योगों के अतिरिक्त अन्य वस्तुओं के बनाने में और श्रेणी VI—निर्माण कार्य में, को सम्मिलित करके)।
3. व्यापारिक (श्रेणी VII—वाणिज्य एवं व्यवसाय में)।
4. परिवहन (श्रेणी—VIII परिवहन, संग्रह और संचार में)।
5. सेवाएं (श्रेणी IX— अन्य सेवाओं में)।

उपर्युक्त 5 कार्यात्मक वर्गों के समस्त काम करने वालों का प्रत्येक नगर के लिए प्रतिशत निकाल कर, प्रत्येक नगर का अधिभावी कार्य (कार्यों) को निश्चित किया गया था। यदि नगर के समस्त काम करने वालों में से 40 प्रतिशत से अधिक किसी एक कार्यात्मक वर्ग में आये तो उस नगर का वह कार्यात्मक वर्ग माना गया है। यदि किसी नगर में एक कार्यात्मक वर्ग में 40 प्रतिशत कार्य करने वाले नहीं आये तो 2 अधिभावी श्रेणियों, जिनमें सम्मिलित रूप से 60 प्रतिशत से अधिक काम करने वाले हों, उनको उस नगर का कार्यात्मक वर्ग निश्चित किया गया। यदि 2 श्रेणियों में समस्त काम करने वालों में 60 प्रतिशत से अधिक काम करने वाले नही आये तो प्रथम तीन कार्यात्मक वर्गों को उस नगर का कार्यात्मक वर्ग निश्चित किया गया।

**विवरण पत्रक** 2—1969 में प्राकृतिक स्वरूप और स्थिति इस वितरण पत्रक में दर्शायी गई है। शिवपुरी जिला पश्चिम में कोटा (राजस्थान), पूर्व में झांसी (उ.प्र.) दक्षिण में गुना जिला और उत्तर में दतिया, ग्वालियर और मुरैना जिलों से सीमाबद्ध है।

जिला अधिकांशत: पतझड़ वन से आच्छादित छोटी पहाड़ी चोटियों से भरा हुआ है। जहां हरी वनस्पतियां और चारों तरफ के अच्छे जंगलों से ढाल मन्द हैं। भू-दृश्य मुख्यत: बहुत ही रमणीय है।*

जिले की जलवायु शुष्क और ठंडी है। जिले में वर्षा अरब सागर के मानसून से होती है।

सभी नगरों के लिए तापमान के आंकड़े शिवपुरी नगर के दर्शाये गये हैं। नगरों के लिए प्रतिस्थापित आंकड़े जैसा कि ऊपर दर्शाया गया है, इसलिये दिये गये हैं क्योंकि इन नगरों के पृथक आंकड़े उपलब्ध नहीं हैं और तापमान प्राय: शिवपुरी नगर के समान है।

नगरों में लगभग 745 मि.मी. से 862 मि.मी. वर्षा होती है। नगरों की अधिकतम और न्यूनतम तापमान सीमा 38.0° सें.ग्रे. से 5.8° सें. ग्रे. है। तापमान के आंकड़े न्यूनतम (जनवरी 1969) और अधिकतम (अप्रैल 1969) पर आधारित है।

सभी नगर बस मार्ग पर हैं। झांसी (उ.प्र.), शिवपुरी और बसई क्रमश: करेरा, कोलारस और पिछोर नगरों के लिये पास के रेलवे स्टेशन हैं। जिला मुख्यालय, शिवपुरी राज्य मुख्यालय, भोपाल से, सड़क द्वारा 288 कि.मी. की दूरी पर स्थित है। झांसी (उ.प्र.) सभी नगरों से सड़क द्वारा सबसे पास का शहर (City) है।

**विवरण पत्रक** 3—1971 की जनसंख्या के आधार पर नगरों को निम्न वर्गों में वर्गीकृत किया गया है:—

| क्रमांक | नगर का नाम | 1971 की जनसंख्या | वर्ग |
|---|---|---|---|
| 1 | 2 | 3 | 4 |
| 1 | करेरा | 6,657 | V |
| 2 | कोलारस | 6,194 | V |
| 3 | पिछोर | 5,043 | V |
| 4 | शिवपुरी | 42,120 | III |

केवल निम्न को छोड़कर विवरण पत्रक के अनुसार सभी स्थानीय स्वशासन संस्थाओं का कुल व्यय कुल आय के अन्तर्गत है:—

| क्रमांक | नगर की स्थानीय स्वशासन संस्था | अधिक व्यय वाले वर्ष | कुल आय | कुल व्यय | कुल आय से कुल व्यय की अधिक राशि | कुल आय से अधिक व्यय का प्रतिशत |
|---|---|---|---|---|---|---|
| 1 | 2 | 3 | 4 | 5 | 6 | 7 |
| 1 | कोलारस | 1968–69 | 58,800 | 64,500 | 5,700 | 9.69 |
| | | 1969–70 | 75,000 | 76,000 | 1,000 | 1.33 |
| 2 | पिछोर | 1970–71 | 53,800 | 55,400 | 1,600 | 2.97 |

उपरोक्त सारणी के खाना नं. 7 से स्पष्ट है कि स्थानीय स्वशासन संस्था कोलारस का वर्ष 1968-69 का कुल आय से सार्वजनिक कार्यों और सामान्य प्रशासन से संबंधित मदों के अन्तर्गत अधिक व्यय का प्रतिशत काफी अधिक है। इसका मुख्य कारण

* Census of India 1961–District Census Handbook, Shivpuri District, Page xxxvii.

व्यय का होना है। निम्न को छोड़कर इन वर्षों में करों इत्यादि से आय में वृद्धि हुई है।

| क्रमांक | नगर की स्थानीय स्वशासन सस्था | वर्ष | करो इत्यादि से जो आय में कमी हुई |
|---|---|---|---|
| 1 | 2 | 3 | 4 |
| 1 | पिछोर | 1969–70 | 2,900 |
| | | 1970–71 | 3,000 |

इन वर्षों को छोड़कर स्थानीय स्वशासन संस्थाओ के कुल आय में निरन्तर वृद्धि हुई है :—

| क्रमांक | नगर की स्थानीय स्वशासन संस्था | वर्ष |
|---|---|---|
| 1 | 2 | 3 |
| 1 | पिछोर | 1969–70 |
| 2 | शिवपुरी | 1969–70 |

शासकीय अनुदन से स्थानीय स्वशासन संस्थाओं के आय में पर्याप्त अनुपूर्ति हुई है। पिछोर नगर की स्थानीय स्वशासन संस्था ने कर्ज लिया है। प्रमुख मदों के अन्तर्गत प्रति व्यक्ति आय और व्यय निम्न सारणी में दर्शाया गया है :—

| नगर का वर्ग | नगरों की संख्या | वर्ष | प्रति व्यक्ति (रुपयों में) | | | | | | |
|---|---|---|---|---|---|---|---|---|---|
| | | | आय | | | व्यय | | | |
| | | | कुल आय | करों आदि से आय | अन्य साधनों से आय | कुल व्यय | लोक स्वास्थ्य एवं सुविधाओं पर व्यय | लोक संस्थाओं पर व्यय | अन्य सभी मदों पर व्यय |
| 1 | 2 | 3 | 4 | 5 | 6 | 7 | 8 | 9 | 10 |
| वर्ग I (100,000 और अधिक) | .. | .. | .. | .. | .. | .. | .. | .. | .. |
| वर्ग II (50,000-99,999) | . | .. | .. | .. | .. | .. | .. | .. | .. |
| वर्ग III (20,000-49,999) | 1 | 1968-69 | 18 73 | 10.52 | 8.21 | 18.60 | 3.02 | .. | 15.58 |
| | | 1969-70 | 17.79 | 12.77 | 5.02 | 14.97 | 0.30 | 0.12 | 14.55 |
| | | 1970-71 | 19 16 | 13.50 | 5.66 | 17.10 | 0.64 | 0.17 | 16.29 |
| वर्ग V (10,000-19,999) | .. | .. | .. | .. | .. | .. | .. | .. | .. |
| वर्ग V (5,000-9,999) | 3 | 1968-69 | 8.85 | 6.56 | 2.29 | 8.47 | 1.56 | 0.17 | 6.74 |
| | | 1969-70 | 10.99 | 8.61 | 2.38 | 10.25 | 3.32 | 0.13 | 6.80 |
| | | 1970-71 | 12.96 | 9.31 | 3.65 | 11.95 | 4.59 | 0.25 | 7.11 |
| वर्ग VI (5 000 से कम) | .. | .. | .. | .. | .. | .. | .. | .. | .. |

उपर्युक्त सारणी से स्पष्ट हैं कि प्रति व्यक्ति कुल आय और कुल व्यय में उचित सामजस्य है। लोक स्वास्थ्य और सुविधाओं पर करों आदि से प्रति व्यक्ति आय के अनुपात से व्यय प्रोत्साहक रहा है। बहुत-सी स्थानीय स्वशासन संस्थाओं का विवरण पत्रक 3 के कालम 15 के अन्तर्गत दर्शाया व्यय कुल व्यय का अत्यधिक प्रतिशत है।

**विवरण पत्रक 4**—सभी नगरों में विद्युत प्रदाय है। उद्योगों और वाणिज्य से लिए भी विद्युत दी गई है। सभी नगरों में सड़कों पर प्रकाश की व्यवस्था है। कोलारस और शिवपुरी नगरों में नलों द्वारा पेय जल की व्यवस्था है। अग्नि शामक दल की सुविधा किसी भी नगर में नही हैं।

**विवरण पत्रक 5–(i) चिकित्सा सुविधाएं**–शिवपुरी और पिछोर नगरों में शासकीय चिकित्सालय हैं, जबकि करेरा और कोलारस नगरों में प्राथमिक स्वास्थ्य केन्द्र हैं। चिकित्सालय के अलावा शिवपुरी नगर में क्षय रोग बिरूजालय व परिवार नियोजन बिरुजालय हैं। प्रति 1000 व्यक्ति पर बिस्तरों की संख्या निम्न सारणी में दर्शायी गई है :—

| चिकित्सा संस्थाओं की संख्या | प्रति 1,000 व्यक्ति पर बिस्तरों की संख्या |
|---|---|
| 1 | 2 |
| 160 | 2.7 |

(ii) **शैक्षणिक सुविधाएं**–शिवपुरी और पिछोर नगरों में प्रत्येक में एक सम्मिलित महाविद्यालय है । अन्य नगरो में महाविद्यालय की सुविधा उपलब्ध नहीं है । सभी नगरों में उच्चतर/उच्च माध्यमिक शालाएं स्थित हैं । प्रति हजार व्यक्तियों के लिये उच्चतर/उच्च माध्यमिक, कनिष्ठ माध्यमिक और प्राथमिक शालाओं की संख्या निम्न सारणी में दर्शायी गई है । वास्तविकता को ध्यान में रखकर प्राथमिक और कनिष्ठ माध्यमिक शालाओं के लिये आयु समूह 0-14 और उच्चतर/उच्च माध्यमिक शालाओं के लिये आयु समूह 15-19 आधार माना गया है ।

| नगर का नाम | संख्या प्रति हजार जनसंख्या | | |
|---|---|---|---|
| | उच्चतर/उच्च माध्यमिक शाला | कनिष्ठ माध्यमिक शाला | प्राथमिक शाला |
| 1 | 2 | 3 | 4 |
| करेरा | 2.4 | 0.6 | 0.9 |
| कोलारस | 3.6 | 0.3 | 0.7 |
| पिछोर | 2.2 | 0.9 | 0.9 |
| शिवपुरी | 1.2 | 0.5 | 0.7 |

(iii) **मनोरंजन एवं सांस्कृतिक सुविधाएं**–केवल शिवपुरी नगर में छविगृह की सुविधा उपलब्ध है । करेरा नगर को छोडकर सभी नगरों में सार्वजनिक पुस्तकालय और वाचनालय की सुविधा उपलब्ध है ।

**विवरण पत्रक** 6––सभी नगरों में बैंक की सुविधा उपलब्ध है । सभी नगरों में कृषि साख समितियां है, जबकि शिवपुरी और करेरा नगरों में गैर कृषि साख समितियां हैं । वनस्पति घी, शक्कर, मिट्टी का तेल, कपड़ा और तिलहन नगरों में आयात की मुख्य वस्तुएं हैं । मूंगफली, गुड़, तिलहन, ज्वार, गेहूँ, कत्था, पत्थर और तेन्दू पत्ता नगरों से निर्यात की मुख्य वस्तुएं हैं । मूंगफली का तेल, तिल का तेल, लोहे का सामान, हाथ करघा वस्त्र और कत्था स्थानीय निर्मित वस्तुओं में प्रमुख हैं ।

**विवरण पत्रक** 7––नगरीय जनसंख्या की लगभग 70 प्रतिशत जनसंख्या शिवपुरी नगर में हैं। इसके बाद करेरा, कोलारस और पिछोर नगरों में हैं जहाँ का प्रतिशत क्रमशः 11, 10 और 8 हैं ।

अधिकतम नगरीय जनसंख्या हिन्दू धर्म को मानती हैं । इसके बाद इस्लाम धर्मों के मानने वालों की संख्या हैं । हिन्दू और इस्लाम धर्मों को मानने वालों की नगरवार जनसंख्या का प्रतिशत निम्न प्रकार है ––

| क्रमांक | नगर का नाम | प्रतिशत (पूर्ण अंकों में) | |
|---|---|---|---|
| | | हिन्दू | इस्लाम |
| 1 | 2 | 3 | 4 |
| 1 | करेरा | 80 | 15 |
| 2 | कोलारस | 80 | 11 |
| 3 | पिछोर | 90 | 9 |
| 4 | शिवपुरी | 78 | 17 |

विभिन्न धर्मों को मानने वालों और अनुसूचित जाति और अनुसूचित जनजाति का प्रतिशत निम्न सारणी में दर्शाया गया है:–

| क्रमांक | नगर का नाम | प्रतिशत | | | | | | | | अनुसूचित जाति का प्रतिशत | अनुसूचित जनजाति का प्रतिशत |
|---|---|---|---|---|---|---|---|---|---|---|---|
| | | बौद्ध | ईसाई | हिन्दू | जैन | इस्लाम | सिक्ख | अन्य | धर्म नही बताया गया | | |
| 1 | 2 | 3 | 4 | 5 | 6 | 7 | 8 | 9 | 10 | 11 | 12 |
| 1 | करेरा | .. | 0.09 | 79.54 | 5.11 | 15.08 | 0.18 | .. | .. | 13.91 | .. |
| 2 | कोलारस | .. | .. | 80.13 | 8.86 | 11.01 | .. | .. | .. | 15.01 | .. |
| 3 | पिछोर | 0.02 | .. | 89.91 | 0.85 | 9.02 | 0.20 | .. | .. | 13.70 | 1.92 |
| 4 | शिवपुरी | 0.02 | 0.11 | 78.25 | 3.76 | 17.19 | 0.66 | .. | .. | 12.54 | 0.70 |

कोलारस नगर में अनुसूचित जाति का प्रतिशत तुलनात्मक रूप से अधिक है (लगभग 15 प्रतिशत), जबकि अन्य नगरों में इनका प्रतिशत 12.54 से 13.91 तक है। करेरा और कोलारस नगरों में अनुसूचित जनजाति की जनसंख्या नहीं है, जबकि पिछोर और शिवपुरी नगरों में इनका प्रतिशत क्रमश 1.92 और 0.70 है ।

# ग्राम

## सुख-सुविधाएं

### पोहरी

| स्थानीय कोड नम्बर | ग्राम का नाम | ग्राम का कुल क्षेत्रफल (एकड़ में) | ग्राम में उपलब्ध सुख-सुविधाएं | | | | | |
|---|---|---|---|---|---|---|---|---|
| | | | शिक्षा सम्बन्धी* | चिकित्सा सम्बन्धी | बिजली सम्बन्धी | पेय-जल सम्बन्धी | परिवहन सम्बन्धी | डाक तथा तार सम्बन्धी |
| 1 | 2 | 3 | 4 | 5 | 6 | 7 | 8 | 9 |
| 1 | भिलोड़ी | 3,284.00 | प्रा.शा.(1) | .. | .. | कु. | .. | .. |
| 2 | ऊमरी | 3,349.00 | प्रा.शा.(1) | .. | .. | कु. | .. | .. |
| 3 | करखौवा | 2,024.00 | . | .. | .. | .. | .. | .. |
| 4 | गोहरा | 1,997.00 | .. | .. | .. | कु. | .. | .. |
| 5 | ठेवला | 3,325.00 | प्रा.शा.(1) | .. | .. | कु. | .. | .. |
| 6 | गणेशपुर | 1,632.00 | .. | .. | .. | .. | .. | .. |
| 7 | खैरवानी | 1,849.00 | .. | .. | .. | कु. | प.स. | .. |
| 8 | मानिकपुर | 538.00 | .. | .. | .. | कु. | प.स. | .. |
| 9 | राजगढ़ | 282.00 | .. | .. | .. | कु. | प.स. | .. |
| 10 | ककरौआ | 1,840.00 | प्रा.शा.(2) | चि.(1) | .. | कु. | प.स. | डा. |
| 11 | वमई | 6,136.00 | .. | .. | .. | कु. | प.स. | .. |
| 12 | हनुमन्ता | 1,030.00 | .. | .. | .. | .. | प.स. | .. |
| 13 | कैमा | 908.00 | .. | .. | .. | .. | प.स. | .. |
| 14 | बूड़दा | 5,694.00 | प्रा.शा.(1) | .. | .. | कु. | प.स. | .. |
| 15 | इमलीपुरा | 2,559.00 | .. | .. | .. | .. | प.स. | .. |
| 16 | सेमरखेडी | 577.00 | .. | .. | .. | कु. | प.स. | .. |
| 17 | गनेशखेड़ा (किशनपुरा) | 666.00 | .. | .. | .. | कु. | प.स. | .. |
| 18 | किशनपुरा | 648.00 | .. | .. | .. | न. | .. | .. |
| 19 | खैरारा | 989.00 | प्रा.शा.(1) | .. | .. | कु. | प.स. | .. |
| 20 | गोवरधन | 1,219.00 | पू.मा.शा.(1) | .. | .. | कु. | प.स. | .. |
| 21 | श्री पुरा | 493.00 | .. | .. | .. | कु. | प.स. | .. |
| 22 | रामपुरा (गोवरधन) | 323.00 | .. | .. | .. | .. | प.स. | .. |
| 23 | गुरीचा | 1,430.00 | प्रा.शा.(1) | .. | .. | कु. | .. | .. |
| 24 | शंकरपुर | 1,179.00 | .. | . | .. | कु. | .. | .. |
| 25 | देवपुर | 1,237.00 | प्रा.शा.(1) | . | .. | कु. | .. | .. |
| 26 | हर्राई | 1,420.00 | प्रा.शा.(1) | .. | .. | कु. | .. | .. |
| 27 | सिलपरी | 669.00 | .. | .. | .. | कु. | .. | .. |
| 28 | बरखेड़ी | 343.00 | .. | .. | .. | कु. | .. | .. |
| 29 | पटेवरी | 655.00 | .. | .. | .. | कु. | .. | .. |
| 30 | अहिल्यापुर | 461.00 | प्रा.शा.(1) | .. | .. | कु. | .. | .. |
| 31 | खटका | 1,250.00 | प्रा.शा.(1) | .. | .. | कु. | .. | .. |
| 32 | आबादपुर | 669.00 | .. | .. | .. | कु. | .. | .. |
| 33 | बिजोरा | 478.00 | .. | .. | .. | कु. | .. | .. |
| 34 | बाघोदा | 954.00 | प्रा.शा.(1) | .. | .. | कु. | .. | .. |
| 35 | बालापुरा | 1,034.00 | .. | .. | .. | कु. | .. | .. |
| 36 | हुसैनपुर | 1,903.00 | .. | .. | .. | कु. | .. | .. |
| 37 | ऐचवाड़ा | 1,603.00 | प्रा.शा.(1), पू.मा.शा.(1) | चि.(1) | .. | कु. | .. | डा. |
| 38 | बहरगवां | 664.00 | .. | .. | .. | कु. | .. | .. |
| 39 | मारूफखेड़ी | 351.00 | .. | . | .. | कु. | .. | .. |

# निर्देशिका

## एवं भूमि उपयोग

### तहसील

| मुख्य खाद्य | भूमि उपयोग (अर्थात् विभिन्न प्रकार के भूमि उपयोगों के अंतर्गत् आने वाले क्षेत्र) एकड़ में: वन | सिंचित | असिंचित | कृष्य खाली भूमि | कृषि के लिए अनुपलब्ध क्षेत्र जिसमें कृषि नहीं की जा सकती | सबसे पास का नगर और दूरी (कि. मी. में) | ग्राम में साप्ताहिक बाजार लगता हो, तो उसका दिन | अभ्युक्ति धार्मिक ऐतिहासिक, अथवा पुरातत्वीय महत्व के स्थानों के उल्लेख सहित |
|---|---|---|---|---|---|---|---|---|
| 10 | 11 | 12 | 13 | 14 | 15 | 16 | 17 | 18 |
| ज्वार, गेहूँ | .. | 28.00 | 377.00 | 2,749.00 | 130.00 | विजयपुर 29 0 | .. | .. |
| ज्वार, गेहूं | 1,016.00 | 2.00 | 278.00 | 1,958.00 | 95.00 | विजयपुर 30.0 | .. | .. |
| .. | 269.00 | .. | .. | 1,722 00 | 33.00 | विजयपुर 31 0 | .. | .. |
| ज्वार, गेहूँ | 15.00 | .. | 74 00 | 1,745.00 | 163.00 | विजयपुर 31.0 | .. | .. |
| ज्वार, गेहूँ | .. | 18.00 | 225.00 | 1,520.00 | 1,562.00 | विजयपुर 30.0 | .. | .. |
| .. | 15.00 | 19.00 | 43 00 | 1,507.00 | 48.00 | विजयपुर 30 0 | . | .. |
| .. | .. | 5 0" | 286.00 | 869.00 | 689.00 | विजयपुर 40.0 | .. | .. |
| गेहूं, ज्वार | .. | .. | 272.00 | 247 00 | 19 00 | विजयपुर 40.0 | .. | .. |
| गेहूं, ज्वार | .. | .. | 109.00 | 157.00 | 16.00 | विजयपुर 40.0 | .. | .. |
| गेहूँ, ज्वार | .. | 396.00 | 482.00 | 298.00 | 664.00 | विजयपुर 40.0 | .. | .. |
| गेहूँ, ज्वार | 2,443.00 | . | 241.00 | 1,443 00 | 2,009 00 | विजयपुर 31 0 | .. | .. |
| गेहूं, ज्वार | .. | .. | 38.00 | 587 00 | 405.00 | विजयपुर 34.0 | .. | .. |
| गेहूँ, ज्वार | 579.00 | 7.00 | 103.00 | 153.00 | 66.00 | विजयपुर 34.0 | .. | .. |
| गेहूँ, ज्वार | 20.00 | 44.00 | 642.00 | 1,774.00 | 3,214.00 | विजयपुर 34.0 | .. | . |
| गेहूँ, ज्वार | 516.00 | .. | 69.00 | 1,673.00 | 301.00 | विजयपुर 34.0 | .. | .. |
| गेहूं, ज्वार | .. | 103.00 | 259 00 | 182.00 | 33 00 | विजयपुर 41.0 | . | .. |
| गेहूं, ज्वार | .. | 18.00 | 352.00 | 269.00 | 27.00 | विजयपुर 42.0 | .. | .. |
| गेहूँ, ज्वार | .. | 39.00 | 108.00 | 433.00 | 68 00 | विजयपुर 43.0 | .. | .. |
| गेहूँ, ज्वार | .. | 55.00 | 320.00 | 539.00 | 75.00 | विजयपुर 43.0 | .. | .. |
| गेहूँ, ज्वार | . | 16.00 | 584.00 | 481.00 | 138.00 | विजयपुर 45.0 | .. | .. |
| गेहूँ, ज्वार | .. | 5.00 | 150.00 | 94 00 | 244.00 | विजयपुर 46.0 | .. | .. |
| गेहूँ, ज्वार | .. | 2.00 | 266.00 | 43 00 | 12.00 | विजयपुर 46.0 | .. | . |
| गेहूँ, ज्वार | .. | 147.00 | 358.00 | 330.00 | 595.00 | विजयपुर 43.0 | .. | .. |
| गेहूं, ज्वार | .. | . | 160.00 | 725.00 | 294.00 | विजयपुर 43 0 | .. | .. |
| गेहूँ, ज्वार | .. | 77.00 | 242.00 | 380.00 | 538.00 | विजयपुर 44 0 | . | .. |
| गेहूँ, ज्वार | .. | 80.00 | 702.00 | 377 00 | 261 00 | विजयपुर 44.0 | .. | .. |
| गेहूँ, ज्वार | .. | 60.00 | 420 00 | 132.00 | 57.00 | विजयपुर 46.0 | . | .. |
| गेहूँ, ज्वार | .. | 69.00 | 190.00 | 52 00 | 41.00 | विजयपुर 46.0 | .. | .. |
| गेहूं, ज्वार | .. | 37.00 | 359.00 | 202.00 | 57 00 | विजयपुर 52 0 | .. | .. |
| गेहूँ, ज्वार | . | 47.00 | 280.00 | 103.00 | 31.00 | विजयपुर 53.0 | .. | .. |
| गेहूँ, ज्वार | .. | 86.00 | 440.00 | 197 00 | 527.00 | विजयपुर 54 0 | .. | .. |
| गेहूँ, ज्वार | . | 31.00 | 225.00 | 384 00 | 29.00 | विजयपुर 53.0 | .. | .. |
| गेहूँ, ज्वार | .. | 22.00 | 297.00 | 120.00 | 39 00 | विजयपुर 53.0 | .. | . |
| गेहूं, ज्वार | .. | 3 00 | 603.00 | 259.00 | 89.00 | विजयपुर 55.0 | . | . |
| गेहूं, ज्वार | .. | . | 283.00 | 714.00 | 37.00 | विजयपुर 54.0 | .. | . |
| गेहूँ, ज्वार | .. | 5.00 | 397.00 | 1,346.00 | 155.00 | विजयपुर 55.0 | . | |
| गेहूँ, ज्वार | .. | 148.00 | 1,077.00 | 238.00 | 140.00 | शिवपुरी 65.0 | . | . |
| गेहूँ, ज्वार | .. | 18 00 | 394.00 | 191.00 | 61.00 | शिवपुरी 65.0 | .. | |
| गेहूँ, ज्वार | .. | 3.00 | 217.00 | 115.00 | 16.00 | शिवपुरी 65.0 | .. | .. |

| स्थानीय कोड नम्बर | ग्राम का नाम | ग्राम का कुल क्षेत्रफल (एकड़ में) | ग्राम में उपलब्ध सुख-सुविधाएं | | | | | |
|---|---|---|---|---|---|---|---|---|
| | | | शिक्षा सम्बन्धी | चिकित्सा सम्बन्धी | बिजली सम्बन्धी | पेय-जल सम्बन्धी | परिवहन सम्बन्धी | डाक तथा तार सम्बन्धी |
| 1 | 2 | 3 | 4 | 5 | 6 | 7 | 8 | 9 |
| 40 | वृंदोनी | 498.00 | .. | .. | . | कु. | . | .. |
| 41 | धतूरा | 666.00 | .. | .. | .. | कु. | .. | .. |
| 42 | अमरपुरा | 614.00 | .. | .. | .. | कु. | .. | . |
| 43 | फूलीपुरा | 730.00 | .. | .. | .. | कु. | .. | .. |
| 44 | भीमलाठ | 531.00 | प्रा.शा.(1) | .. | .. | कु. | .. | .. |
| 45 | खरई जालिम | 1,139.00 | प्रा.शा.(1) | .. | .. | कु. | .. | .. |
| 46 | बिन्हैरा बुजुर्ग | 404·00 | .. | .. | .. | कु. | .. | .. |
| 47 | बिन्हेरा खुर्द | 1,191.00 | .. | .. | .. | कु. | .. | .. |
| 48 | खरईडाबर | 1,611.00 | प्रा.शा.(1) | .. | .. | कु. | प.म. | .. |
| 49 | आकुर्सी | 671.00 | .. | .. | .. | कु. | .. | . |
| 50 | रायपुर | 498.00 | .. | .. | .. | कु. | . | . |
| 51 | मकनपुर | 454.00 | .. | .. | .. | .. | . | .. |
| 52 | कुपरेड़ा | 392.00 | .. | .. | .. | कु. | .. | .. |
| 53 | भौराना | 644.00 | .. | .. | .. | कु. | प.स. | .. |
| 54 | पिपरोदा कटारा | 801.00 | .. | .. | .. | कु. | .. | .. |
| 55 | धोरिया | 2,697 00 | प्रा.शा.(1) | .. | .. | कु. | .. | .. |
| 56 | पिपरोदा तीर्थ | 1,249.00 | .. | .. | .. | कु. | .. | .. |
| 57 | मगरोनी | 1,524.00 | .. | .. | .. | .. | .. | .. |
| 58 | रामगढ़ | 978.00 | .. | .. | .. | .. | .. | .. |
| 59 | गिरवानी | 390.00 | .. | .. | .. | कु. | .. | .. |
| 60 | गाजीगढ़ | 1,620.00 | पू.मा शा (1) | .. | .. | कु. | .. | डा. |
| 61 | मारोट | 833.00 | .. | .. | .. | .. | .. | .. |
| 62 | हौदपुर | 735.00 | .. | .. | .. | कु. | .. | .. |
| 63 | टोरिया | 2,851.00 | प्रा शा.(1) | .. | .. | कु. | .. | .. |
| 64 | टौड़ा | 2,856.00 | प्रा.शा.(1) | .. | .. | कु | प.म. | |
| 65 | जरिया कलाँ (बुजुर्ग) | 1,595.00 | प्रा शा (1) | .. | .. | कु. | .. | .. |
| 66 | आनन्दपुर | 1,229.00 | प्रा.शा.(1) | .. | .. | कु. | .. | |
| 67 | समेड़ | 592.00 | प्रा.शा.(1) | .. | .. | कु. | .. | |
| 68 | धूम | 299.00 | .. | .. | .. | कु. | .. | |
| 69 | रघुनाथपुरा | 594.00 | प्र.शा.(1) | . | .. | कु. | .. | |
| 70 | उम्मेदपुरा | 1,063.00 | .. | .. | .. | .. | .. | |
| 71 | जौराई | 1,388 00 | प्रा शा (1) | .. | .. | कु. | .. | |
| 72 | केमई | 4,714.00 | प्रा.शा.(1) | .. | .. | कु. | .. | . |
| 73 | सतनवाड़ा | 321 00 | | .. | .. | कु. | .. | |
| 74 | रैथन | 3,497.00 | प्रा शा.(1) | .. | .. | कु. | .. | . |
| 75 | बीलपुरा | 223 00 | .. | .. | .. | कु | .. | |
| 76 | बलरामपुरा | 302.00 | . | | .. | कु. | .. | . |
| 77 | बेहरदा | 6,192.00 | . | .. | | कु. | क म | |
| 78 | कूड़ा | 2,011.00 | .. | .. | .. | .. | .. | .. |
| 79 | सामरा | 1,904.00 | .. | .. | .. | .. | . | .. |
| 80 | गोबरा | 1,107.00 | .. | .. | .. | कु. | .. | .. |
| 81 | गौदरी | 1,036.00 | प्रा शा (1) | .. | .. | कु. | . | .. |
| 82 | रजौवा | 398.00 | .. | .. | .. | कु | .. | .. |
| 83 | धीगपुर | 337.00 | .. | .. | .. | कु. | .. | .. |

| मुख्य खाद्य | भूमि उपयोग (अर्थात् विभिन्न प्रकार के भूमि उपयोगों के अंतर्गत् आने वाले क्षेत्र) एकड़ में: वन | सिंचित | असिंचित | कृष्य खाली भूमि | कृषि के लिए अनुपलब्ध क्षेत्र जिसमें कृषि नहीं की जा सकती | सबसे पास का नगर और दूरी (कि. मी. में) | ग्राम में साप्ताहिक बाजार लगता हो, तो उसका दिन | अभ्युक्ति धार्मिक ऐतिहासिक अथवा पुरातत्वीय महत्व के स्थानों के उल्लेख सहित |
|---|---|---|---|---|---|---|---|---|
| 10 | 11 | 12 | 13 | 14 | 15 | 16 | 17 | 18 |
| गेहूँ, ज्वार | .. | 10.00 | 327.00 | 130.00 | 31.00 | शिवपुरी 65.0 | .. | .. |
| गेहूँ, ज्वार | .. | 38.00 | 369.00 | 205.00 | 54.00 | शिवपुरी 61.0 | .. | .. |
| गेहूँ, ज्वार | .. | .. | 490.00 | 76.00 | 48.00 | शिवपुरी 61 0 | .. | .. |
| गेहूँ, ज्वार | .. | 13.00 | 551 00 | 90.00 | 76.00 | शिवपुरी 63.0 | .. | .. |
| गेहूँ, ज्वार | .. | 2.00 | 230 00 | 251.00 | 48.00 | शिवपुरी 63.0 | .. | .. |
| गेहूँ, ज्वार | .. | 11.00 | 907.00 | 132.00 | 89.00 | शिवपुरी 63.0 | .. | .. |
| ज्वार, गेहूँ | .. | .. | 203.00 | 104.00 | 97.00 | शिवपुरी 65.0 | .. | . |
| ज्वार, गेहूँ | .. | 15.00 | 327.00 | 790.00 | 59.00 | शिवपुरी 61.0 | .. | .. |
| ज्वार, गेहूँ | .. | 9.00 | 725.00 | 789.00 | 88.00 | शिवपुरी 66 0 | .. | .. |
| ज्वार, गेहूँ | .. | 50.00 | 310.00 | 271.00 | 40.00 | शिवपुरी 68.0 | .. | .. |
| ज्वार, गेहूँ | .. | 49.00 | 329.00 | 74.00 | 46.00 | शिवपुरी 68 0 | .. | .. |
| ज्वार, गेहूँ | .. | 5.00 | 297.00 | 108.00 | 44.00 | शिवपुरी 67.0 | .. | .. |
| ज्वार, गेहूँ | .. | 15.00 | 264.00 | 72.00 | 41.00 | शिवपुरी 67.0 | .. | .. |
| ज्वार, गेहूँ | .. | 3.00 | 339.00 | 110.00 | 192.00 | शिवपुरी 65.0 | .. | .. |
| गेहूँ, ज्वार | .. | 35.00 | 336.00 | 361.00 | 69.00 | शिवपुरी 66.0 | .. | .. |
| ज्वार, गेहूँ | 183.00 | 168.00 | 732.00 | 1,508.00 | 106.00 | विजयपुर 36.0 | .. | .. |
| ज्वार, गेहूँ | 13.00 | 179.00 | 187.00 | 667.00 | 203.00 | विजयपुर 42.0 | .. | .. |
| ज्वार, गेहूँ | 368 00 | 6.00 | 65.00 | 343.00 | 742.00 | विजयपुर 42.0 | .. | .. |
| ज्वार, गेहूँ | 654.00 | .. | 93.00 | 218.00 | 13.00 | विजयपुर 42.0 | .. | .. |
| ज्वार, गेहूँ | .. | 7.00 | 234.00 | 112.00 | 37.00 | विजयपुर 45.0 | .. | .. |
| ज्वार, गेहूँ | . | 110.00 | 510.00 | 592.00 | 408.00 | शिवपुरी 69.0 | .. | .. |
| .. | .. | 4.00 | 655.00 | 138.00 | 36.00 | शिवपुरी 69.0 | .. | .. |
| ज्वार, गेहूँ | .. | 21.00 | 586.00 | 92.00 | 36.00 | शिवपुरी 69.0 | .. | . |
| गेहूँ, ज्वार | .. | .. | 1,458.00 | 825.00 | 568.00 | शिवपुरी 58.0 | .. | .. |
| गेहूँ, ज्वार | .. | 3.00 | 1,437.00 | 801.00 | 615.00 | शिवपुरी 58 0 | .. | .. |
| गेहूँ, ज्वार | .. | 37.00 | 1,052.00 | 436.00 | 70.00 | शिवपुरी 57.0 | .. | .. |
| गेहूँ, ज्वार | .. | 38.00 | 677.00 | 179.00 | 335.00 | शिवपुरी 57.0 | .. | .. |
| ज्वार, गेहूँ | .. | 4.00 | 393.00 | 162.00 | 33.00 | शिवपुरी 58.0 | .. | .. |
| ज्वार, गेहूँ | .. | .. | 248.00 | 41.00 | 10.00 | शिवपुरी 58.0 | .. | .. |
| ज्वार, गेहूँ | .. | .. | 86.00 | 479.00 | 29.00 | शिवपुरी 58.0 | .. | .. |
| .. | 431.00 | .. | 315.00 | 293.00 | 24.00 | शिवपुरी 58.0 | .. | .. |
| ज्वार, गेहूँ | . | 60.00 | 977.00 | 287.00 | 64.00 | शिवपुरी 56.0 | .. | .. |
| गेहूँ, ज्वार | 1,980.00 | 5.00 | 431.00 | 20.00 | 2,278.00 | शिवपुरी 65.0 | .. | .. |
| गेहूँ, ज्वार | .. | 1.00 | 239.00 | 27.00 | 54.00 | शिवपुरी 63 0 | .. | .. |
| गेहूँ, ज्वार | 1,860.00 | 5.00 | 627.00 | 90.00 | 915.00 | शिवपुरी 62.0 | .. | .. |
| गेहूँ, ज्वार | .. | 8.00 | 193.00 | 7.00 | 15.00 | शिवपुरी 60.0 | .. | .. |
| गेहूँ, ज्वार | .. | .. | 182.00 | 55.00 | 65.00 | शिवपुरी 61.0 | .. | .. |
| गेहूँ, ज्वार | .. | .. | 437.00 | 5,680.00 | 75.00 | शिवपुरी 50.0 | .. | .. |
| . | .. | .. | 47.00 | 1,893.00 | 71.00 | शिवपुरी 47.0 | .. | .. |
| .. | .. | .. | 318.00 | 1,541.00 | 45.00 | शिवपुरी 47.0 | .. | .. |
| गेहूँ, ज्वार | .. | 3.00 | 447.00 | 614.00 | 43.00 | शिवपुरी 45.0 | .. | .. |
| गेहूँ, ज्वार | .. | 7.00 | 714.00 | 243.00 | 72.00 | शिवपुरी 45.0 | .. | .. |
| गेहूँ, ज्वार | .. | 6.00 | 299.00 | 76.00 | 17.00 | शिवपुरी 45.0 | .. | .. |
| गेहूँ, ज्वार | .. | 10.00 | 260.00 | 46.00 | 21.00 | शिवपुरी 45.0 | .. | .. |

## ग्राम निर्देशिका

| स्थानीय कोड नम्बर | ग्राम का नाम | ग्राम का कुल क्षेत्रफल (एकड़ में) | ग्राम में उपलब्ध सुख-सुविधाएं | | | | | |
|---|---|---|---|---|---|---|---|---|
| | | | शिक्षा सम्बन्धी | चिकित्सा सम्बन्धी | बिजली सम्बन्धी | पेय-जल सम्बन्धी | परिवहन सम्बन्धी | डाक तथातार सम्बन्धी |
| 1 | 2 | 3 | 4 | 5 | 6 | 7 | 8 | 9 |
| 84 | गोधा | 5,055.00 | .. | .. | .. | कु. | .. | .. |
| 85 | देवपुरा | 831.00 | प्रा.शा.(1) | .. | .. | कु. | .. | .. |
| 86 | बहबलपुर | 1,074.00 | .. | .. | .. | कु. | .. | .. |
| 87 | दरगवां | 1,473.00 | .. | .. | .. | कु. | .. | .. |
| 88 | ककरई | 583.00 | प्रा.शा.(1) | .. | .. | कु. | .. | .. |
| 89 | सड़ | 3,439.00 | .. | .. | .. | कु. | .. | .. |
| 90 | देवगढ़ | 406.00 | .. | .. | .. | कु. | .. | .. |
| 91 | ठगौसा | 945.00 | .. | .. | .. | कु. | .. | .. |
| 92 | बैराड़ | 3,325.00 | पू.मा.शा.(1) | .. | .. | कु. | प.स. | .. |
| 93 | भदेरा | 953.00 | प्रा.शा.(1), उ.मा.शा.(1) | .. | .. | कु. | प.स. | डा |
| 94 | कालामढ़ | 1,418.00 | प्रा.शा.(1) | प.चि.(1) | .. | कु. | प.स. | .. |
| 95 | अमरगढ़ | 641.00 | .. | .. | .. | कु. | प.स. | .. |
| 96 | पचीपुरा | 1,262.00 | प्रा.शा.(1) | .. | .. | कु. | .. | .. |
| 97 | बमनपुरा | 1,073.00 | .. | .. | .. | कु. | .. | .. |
| 98 | गोंदोली | 416.00 | प्रा.शा.(1) | .. | .. | कु. | .. | .. |
| 99 | नदौरा | 1,183.00 | प्रा.शा.(1) | .. | .. | कु. | प.स. | .. |
| 100 | अमरोदा शुक्ल | 512.00 | प्रा.शा.(1) | .. | .. | कु. | प.स. | .. |
| 101 | सापरवाड़ा | 625.00 | .. | .. | .. | कु. | प.स. | .. |
| 102 | नैनागढ़ | 942.00 | .. | .. | .. | .. | प.स. | .. |
| 103 | देवरी बुजुर्ग (कला) | 1,253.00 | .. | .. | .. | कु. | प.स. | .. |
| 104 | अमरोदी | 790.00 | .. | .. | .. | कु. | .. | .. |
| 105 | रसेरा | 1,857.00 | .. | .. | .. | कु. | .. | .. |
| 106 | बरोद | 2,061.00 | प्रा.शा.(1) | .. | .. | कु. | .. | .. |
| 107 | जरिया खुर्द | 506.00 | .. | .. | .. | कु. | .. | .. |
| 108 | लक्ष्मीपुरा | 880.00 | .. | .. | .. | कु. | .. | .. |
| 109 | बीलबरामाता | 3,189.00 | प्रा.शा.(1) | .. | .. | कु. | .. | .. |
| 110 | खोदा | 1,628.00 | प्रा.शा.(1) | .. | .. | कु. | .. | .. |
| 111 | गूगरगांव | 2,480.00 | .. | .. | .. | कु. | .. | .. |
| 112 | बेरजा | 2,499.00 | प्रा.शा.(1) | .. | .. | कु. | .. | .. |
| 113 | गूगरपट्टी | 926.00 | .. | .. | .. | कु. | .. | .. |
| 114 | जाफरपुर | 2,076.00 | प्रा.शा.(1) | .. | .. | कु. | .. | .. |
| 115 | भदरोनी | 1,995.00 | प्रा.शा.(1) | .. | .. | कु. | .. | .. |
| 116 | सेगाड़ा | 1,470.00 | प्रा.शा.(1) | .. | .. | कु. | .. | .. |
| 117 | मलवासा झिरी | 2,095.00 | प्रा.शा.(1) | .. | .. | कु. | .. | .. |
| 118 | नरैयाखेड़ी | 1,606.00 | प्रा.शा.(1) | .. | .. | कु. | .. | .. |
| 119 | मारोरा | 3,195.00 | प्रा.शा.(1) | .. | .. | कु. | .. | .. |
| 120 | रामखेड़ी झिरी | 431.00 | .. | .. | .. | कु. | .. | |
| 121 | दुलहारा | 4,402.00 | प्रा.शा.(1) | .. | .. | कु. | .. | .. |
| 122 | नेहरबरी | 414.00 | .. | .. | .. | .. | .. | डा: |
| 123 | पुठवबें | 776.00 | .. | .. | .. | कु. | प.स. | .. |
| 124 | भटनावर | 2,847.00 | प्रा.शा.(1), उ.मा.शा.(1), पू.मा.शा.(1) | चि.(1) | .. | कु. | प.स. | डा. |

## पोहरी तहसील

| मुख्य ख.द्य | भूमि उपयोग (अर्थात् विभिन्न प्रकार के भूमि उपयोगो के अन्तर्गत् आने वाले क्षेत्र) एकड़ में | | | | | सबसे पास का नगर और दूरी (कि. मी. में) | ग्राम में साप्ताहिक बाजार लगता हो, तो उसका दिन | अभ्युक्ति धार्मिक, ऐतिहासिक अथवा पुरातत्वीय महत्व के स्थानों के उल्लेख सहित |
|---|---|---|---|---|---|---|---|---|
| | वन | सिंचित | असिंचित | कृष्य खाली भूमि | कृषि के लिए अनुपलब्ध क्षेत्र जिसमें कृषि नहीं की जा सकती | | | |
| 10 | 11 | 12 | 13 | 14 | 15 | 16 | 17 | 18 |
| गेहूँ,ज्वार | 4,944.00 | .. | .. | 6.00 | 105.00 | शिवपुरी 45.0 | .. | .. |
| गेहूँ,ज्वार | 403.00 | 10.00 | 323.00 | 16.00 | 79.00 | शिवपुरी 58.0 | .. | .. |
| गेहूँ,ज्वार | 849.00 | 8.00 | 161.00 | 9.00 | 47.00 | शिवपुरी 52.0 | .. | .. |
| गेहूँ,ज्वार | 1,181.00 | .. | 210.00 | 12.00 | 70.00 | शिवपुरी 51.0 | .. | .. |
| गेहूँ,ज्वार | 151.00 | .. | 329.00 | 19.00 | 84.00 | शिवपुरी 53.0 | .. | .. |
| गेहूँ,ज्वार | 2,932.00 | .. | 325.00 | 9.00 | 173.00 | शिवपुरी 54.0 | .. | .. |
| गेहूँ,ज्वार | 83.00 | 5.00 | 276.00 | 6.00 | 36.00 | शिवपुरी 50.0 | .. | .. |
| गेहूँ,ज्वार | 533.00 | .. | 312.00 | 14.00 | 86.00 | शिवपुरी 50.0 | .. | .. |
| गेहूँ,ज्वार | .. | 83.00 | 2,169.00 | 549.00 | 524.00 | शिवपुरी 58.0 | .. | .. |
| गेहूँ,ज्वार | .. | 54.00 | 602.00 | 157.00 | 140.00 | शिवपुरी 58.0 | .. | .. |
| गेहूँ,ज्वार | .. | 15.00 | 658.00 | 229.00 | 516.00 | शिवपुरी 58.0 | .. | .. |
| गेहूँ,ज्वार | .. | 8.00 | 543.00 | 62.00 | 28.00 | शिवपुरी 54.0 | .. | .. |
| गेहूँ,ज्वार | .. | 2.00 | 363.00 | 395.00 | 502.00 | शिवपुरी 54.0 | .. | .. |
| गेहूँ,ज्वार | . | .. | 420.00 | 419.00 | 234.00 | शिवपुरी 60.0 | .. | .. |
| गेहूँ,ज्वार | .. | 18.00 | 230.00 | 130.00 | 38.00 | शिवपुरी 61.0 | .. | .. |
| गेहूँ,ज्वार | .. | 27.00 | 804.00 | 248.00 | 104.00 | शिवपुरी 48.0 | .. | .. |
| गेहूँ,ज्वार | .. | .. | 231.00 | 150.00 | 131.00 | शिवपुरी 50.0 | .. | .. |
| गेहूँ,ज्वार | .. | 17.00 | 384.00 | 75.00 | 149.00 | शिवपुरी 48.0 | .. | .. |
| .. | .. | .. | 533.00 | 230.00 | 179.00 | शिवपुरी 48.0 | .. | .. |
| गेहूँ,ज्वार | .. | 52.00 | 706.00 | 390.00 | 105.00 | शिवपुरी 47.0 | .. | .. |
| गहूँ,ज्वार | . | 8.00 | 113.00 | 396.00 | 273.00 | शिवपुरी 51.0 | .. | .. |
| गेहूँ,ज्वार | .. | 12.00 | 821.00 | 429.00 | 595.00 | शिवपुरी 53.0 | .. | .. |
| ज्वार,गेहूँ | .. | 57.00 | 1,362.00 | 395.00 | 247.00 | शिवपुरी 53.0 | .. | .. |
| ज्वार,गेहूँ | .. | 8.00 | 337.00 | 121.00 | 40.00 | शिवपुरी 54.0 | .. | .. |
| ज्वार,गेहूँ | .. | 9.00 | 449.00 | 324.00 | 98.00 | शिवपुरी 54.0 | .. | .. |
| ज्वार,गेहूँ | .. | 5.00 | 2,082.00 | 939.00 | 163.00 | शिवपुरी 35.0 | .. | .. |
| ज्वार,गेहूँ | .. | 7.00 | 1,047.00 | 54.00 | 520.00 | शिवपुरी 21.0 | .. | .. |
| ज्वार,गेहूँ | 811.00 | 8.00 | 237.00 | 408.00 | 1,016.00 | शिवपुरी 21.0 | .. | .. |
| ज्वार,गेहूँ | .. | 41.00 | 1,072.00 | 1,169.00 | 217.00 | शिवपुरी 37.0 | .. | .. |
| ज्वार,गेहूँ | .. | 24.00 | 69.00 | 785.00 | 48.00 | शिवपुरी 39.0 | .. | .. |
| गेहूँ,ज्वार | 809.00 | 24.00 | 176.00 | 675.00 | 392.00 | शिवपुरी 39.0 | .. | .. |
| गेहूँ,ज्वार | .. | 29.00 | 1,294.00 | 545.00 | 127.00 | शिवपुरी 19.0 | .. | .. |
| गेहूँ,ज्वार | .. | 21.00 | 852.00 | 470.00 | 127.00 | शिवपुरी 20.0 | .. | .. |
| ज्वार | .. | 13.00 | 1,273.00 | 640.00 | 169.00 | शिवपुरी 32.0 | .. | . |
| गेहूँ | .. | 12.00 | 1,299.00 | 229.00 | 66.00 | शिवपुरी 35.0 | .. | .. |
| गेहूँ,ज्वार | .. | 45.00 | 1,666.00 | 911.00 | 573.00 | शिवपुरी 35.0 | .. | .. |
| गेहूँ,ज्वार | .. | .. | 303.00 | 110.00 | 18.00 | शिवपुरी 37.0 | .. | .. |
| गेहूँ,ज्वार | .. | 162.00 | 2,138.00 | 1,085.00 | 1,017.00 | शिवपुरी 47.0 | .. | . |
| गेहूँ,ज्वार | .. | .. | 349.00 | 13.00 | 52.00 | शिवपुरी 47.0 | .. | .. |
| गेहूँ,ज्वार | .. | 3.00 | 526.00 | 193.00 | 54.00 | शिवपुरी 41.0 | .. | .. |
| गेहूँ,ज्वार | .. | 169.00 | 1,727.00 | 668.00 | 283.00 | शिवपुरी 40.0 | .. | |

| स्थानीय कोड नम्बर | ग्राम का नाम | ग्राम का कुल क्षेत्रफल (एकड़ में) | ग्राम में उपलब्ध सुख-सुविधाएं | | | | | |
|---|---|---|---|---|---|---|---|---|
| | | | शिक्षा सम्बन्धी | चिकित्सा सम्बन्धी | बिजली सम्बन्धी | पेय-जल सम्बन्धी | परिवहन सम्बन्धी | डाक तथा तार सम्बन्धी |
| 1 | 2 | 3 | 4 | 5 | 6 | 7 | 8 | 9 |
| 125 | ऐनपुरा (ऐचवाड़ा) | 648.00 | प्रा.शा. (1) | .. | .. | .. | प.स. | .. |
| 126 | मड़रका | 679.00 | .. | .. | .. | .. | प.स. | .. |
| 127 | मकलीजरा | 442.00 | .. | .. | .. | .. | प.स. | .. |
| 128 | हरियाखेड़ी | 481.00 | .. | .. | .. | .. | प.स. | .. |
| 129 | गंगापुरा | 395.00 | प्रा. शा. (1) | .. | .. | .. | प.स. | .. |
| 130 | माल बर्बे | 1,414.00 | प्रा. शा. (1) | .. | .. | .. | प.स. | .. |
| 131 | अहेरा | 4,413.00 | .. | .. | .. | कु.,न. | क.स. | .. |
| 132 | नारायणपुरा | 1,016.00 | .. | .. | .. | कु. | .. | .. |
| 133 | ऐसवाया | 2,854 00 | प्रा. शा. (1) | .. | .. | कु. | .. | .. |
| 134 | डांगबर्बे | 2,995.00 | .. | .. | .. | कु. | .. | .. |
| 135 | मड़खेड़ा अहेरा | 3,226.00 | .. | .. | .. | कु. | क.स. | .. |
| 136 | मेहरा | 1,887.00 | .. | .. | .. | कु. | .. | .. |
| 137 | रामपुरा (मेहरा) | 1,274.00 | प्रा. शा. (1) | .. | .. | .. | .. | .. |
| 138 | बूरधा | 2,857.00 | .. | .. | .. | कु. | .. | .. |
| 139 | मड़खेड़ा जाखनोद | 3,973.00 | प्रा. शा. (1) | .. | .. | कु. | .. | .. |
| 140 | नोन्हेटा कलां | 239.00 | .. | .. | .. | कु. | .. | .. |
| 141 | नोन्हेटा खुर्द | 1,037 00 | .. | .. | .. | कु. | . | . |
| 142 | बटकाखेड़ी | 2,243.00 | .. | .. | .. | कु. | .. | .. |
| 143 | नानोरा | 766 00 | प्रा. शा (1) | .. | .. | कु. | प.स. | .. |
| 144 | अमरपुरा (जाखनोद) | 349.00 | .. | .. | .. | कु. | क.स. | .. |
| 145 | आमई | 951.00 | .. | .. | .. | कु. | क.स. | .. |
| 146 | आमतला | 668 00 | .. | .. | .. | कु. | प.स. | .. |
| 147 | धामोरा | 809 00 | .. | .. | .. | कु. | प.स. | .. |
| 148 | बगवासा बुजुर्ग | 1,079 00 | प्रा. शा (1) | .. | .. | कु. | प.स. | .. |
| 149 | जरिया खेड़ा | 583.00 | .. | .. | .. | कु. | प.स. | .. |
| 150 | बगवासा खुर्द | 656.00 | प्रा. शा. (1) | .. | .. | कु. | .. | .. |
| 151 | बीलबरा कलां | 951.00 | प्रा. शा. (1) | .. | .. | कु. | .. | .. |
| 152 | कमला खेंडी | 720.00 | .. | .. | .. | कु. | .. | .. |
| 153 | अतवई | 2,357 00 | प्रा. शा. (1) | .. | .. | कु. | .. | .. |
| 154 | नगरा | 1,591 00 | .. | .. | .. | कु. | .. | .. |
| 155 | झिरी | 4,974.00 | प्रा. शा. (1), पू. मा शा. (1) | चि. (1), मा. शि. के. (1) | .. | कु. | .. | डा. |
| 156 | आकुसीं | 2,656 00 | प्रा. शा. (1) | .. | .. | कु. | .. | .. |
| 157 | जटवारा | 743.00 | .. | .. | .. | कु. | .. | .. |
| 158 | देदखुर | 609.00 | .. | .. | .. | कु. | .. | .. |
| 159 | कनाखेड़ी | 1,323.00 | प्रा. शा. (1) | .. | .. | कु. | प.स. | .. |
| 160 | अतरौआ | 656.00 | .. | .. | .. | कु. | प.स. | .. |
| 161 | सेवाखेड़ी | 609.00 | .. | .. | .. | कु. | .. | .. |
| 162 | बछोरा | 1,995.00 | प्रा. शा. (1) | .. | .. | कु. | .. | .. |
| 163 | सोसा | 689.00 | .. | .. | .. | कु. | प.स. | .. |
| 164 | बूराखेड़ा | 857.00 | .. | .. | .. | कु. | .. | .. |
| 165 | मुबारिकपुर | 463.00 | प्रा. शा. (1) | .. | .. | कु. | .. | .. |
| 166 | चकराना | 924.00 | प्रा. शा. (1) | .. | .. | कु. | . | .. |
| 167 | रेंधीर | 147.00 | .. | .. | .. | कु. | प.स. | .. |

## पोहरी तहसील

| मुख्य खाद्य | भूमि उपयोग (अर्थात् विभिन्न प्रकार के भूमि उपयोगों के अंतर्गत् आने वाले क्षेत्र) एकड में | | | | | सबसे पास का नगर और दूरी (कि मी. में) | ग्राम में साप्ताहिक बाजार लगता हो, तो उसका दिन | अभ्युक्ति धार्मिक, ऐतिहासिक अथवा पुरातत्वीय महत्व के स्थानो के उल्लेख सहित |
|---|---|---|---|---|---|---|---|---|
| | वन | सिंचित | असिंचित | कृष्य वाली भूमि | कृषि के लिए अनुपलब्ध क्षेत्र जिसमें कृषि नही की जा सकती | | | |
| 10 | 11 | 12 | 13 | 14 | 15 | 16 | 17 | 18 |
| गेहूँ, ज्वार | .. | 4.00 | 323 00 | 280.00 | 41.00 | शिवपुरी 45.0 | .. | .. |
| गेहूँ, ज्वार | .. | 2.00 | 404.00 | 207.00 | 66.00 | शिवपुरी 45.0 | .. | .. |
| गेहूँ, ज्वार | .. | 17.00 | 202.00 | 165.00 | 58 00 | शिवपुरी 46.0 | .. | .. |
| गहूँ, ज्वार | .. | .. | 252.00 | 192.00 | 37.00 | शिवपुरी 46.0 | .. | .. |
| गेहूँ, ज्वार | .. | 3.00 | 281.00 | 74.00 | 37.00 | शिवपुरी 46.0 | .. | . |
| गेहूँ, ज्वार | .. | 37.00 | 809.00 | 531.00 | 37.00 | शिवपुरी 40.0 | .. | .. |
| गेहूँ, ज्वार | . | .. | 257.00 | 4,010.00 | 146.00 | शिवपुरी 50 0 | .. | .. |
| गेहूँ, ज्वार | 242.00 | 5.00 | 208.00 | 539.00 | 22.00 | शिवपुरी 45.0 | .. | .. |
| गेहूँ, ज्वार | 1,065.00 | 17.00 | 687.00 | 1,004.00 | 81.00 | शिवपुरी 45.0 | .. | .. |
| गेहूँ, ज्वार | .. | 2.00 | 333.00 | 2,562.00 | 98.00 | शिवपुरी 42.0 | .. | .. |
| गेहूँ, ज्वार | .. | .. | 47.00 | 3,121.00 | 58.00 | शिवपुरी 45.0 | .. | .. |
| ज्वार, गेहूँ | 1, 112.00 | .. | 340.00 | 367.00 | 68.00 | शिवपुरी 42.0 | .. | .. |
| ज्वार, गेहूँ | 347.00 | .. | 460.00 | 400.00 | 67.00 | शिवपुरी 42.0 | .. | .. |
| ज्वार, गेहूँ | 2, 320.00 | .. | 74.00 | 413.00 | 50.00 | शिवपुरी 46.0 | .. | .. |
| ज्वार, गेहूँ | 1. 422.00 | 5.00 | 645.00 | 1,826.00 | 75.00 | शिवपुरी 45.0 | .. | .. |
| ज्वार, गहूँ | .. | 8.00 | 169.00 | 34.00 | 28.00 | शिवपुरी 45.0 | .. | .. |
| ज्वार, गेहूँ | .. | 1.00 | 494.00 | 510.00 | 32.00 | शिवपुरी 45.0 | .. | .. |
| ज्वार, गेहूँ | .. | 22.00 | 440.00 | 1,740 00 | 41.00 | शिवपुरी 42.0 | .. | . |
| ज्वार, गेहूँ | .. | . | 679.00 | 29.00 | 58 00 | शिवपुरी 41.0 | .. | .. |
| ज्वार, गेहूँ | .. | 1.00 | 318.00 | 7 00 | 23.00 | शिवपुरी 40.0 | .. | .. |
| ज्वार, गेहूँ | .. | 3.00 | 122.00 | 807.00 | 19.00 | शिवपुरी 40.0 | .. | .. |
| ज्वार, गेहूँ | .. | 12.00 | 578.00 | 10 00 | 68.00 | शिवपुरी 42.0 | .. | .. |
| ज्वार, गेहूँ | . | .. | 665.00 | 106.00 | 38.00 | शिवपुरी 42.0 | . | .. |
| ज्वार, गेहूँ | . | 22.00 | 798.00 | 221 00 | 38.00 | शिवपुरी 42.0 | .. | .. |
| ज्वार, गेहूँ | | 25.00 | 453.00 | 84 00 | 21.00 | शिवपुरी 40.0 | .. | . |
| ज्वार, गेहूँ | .. | 1 00 | 540.00 | 80.00 | 35.00 | शिवपुरी 39.0 | .. | .. |
| ज्वार, गेहूँ | .. | 44.00 | 837.00 | 22.00 | 48.00 | शिवपुरी 34.0 | .. | .. |
| ज्वार, गेहूँ | .. | 18.00 | 588.00 | 82 00 | 32.00 | शिवपुरी 34.0 | .. | .. |
| ज्वार, गेहूँ | . | 7.00 | 1,257 00 | 527.00 | 566.00 | शिवपुरी 32.0 | . | . |
| ज्वार, गेहूँ | . | 1.00 | 1,125.00 | 371.00 | 94.00 | शिवपुरी 31.0 | .. | .. |
| ज्वार, गेहूँ | .. | 56.00 | 3,512.00 | 1,125 00 | 281.00 | शिवपुरी 30.0 | .. | .. |
| ज्वार, गेहूँ | . | 21.00 | 2,117.00 | 345.00 | 173.00 | शिवपुरी 18.0 | .. | .. |
| ज्वार, गेहूँ | .. | 5.00 | 458.00 | 232.00 | 48.00 | शिवपुरी 34.0 | . | .. |
| ज्वार, गेहूँ | . | 5.00 | 540.00 | 26.00 | 38.00 | शिवपुरी 39.0 | . | .. |
| ज्वार, गेहूँ | | 13.00 | 1,137.00 | 115.00 | 58 00 | शिवपुरी 36 0 | .. | . |
| ज्वार, गेहूँ | .. | . | 546.00 | 86 00 | 24.00 | शिवपुरी 26.0 | .. | . |
| ज्वार, गेहूँ | .. | 20 00 | 442 00 | 111.00 | 36.00 | शिवपुरी 32.0 | .. | |
| ज्वार, गेहूँ | .. | 7.00 | 1,651 00 | 204.00 | 133 00 | शिवपुरी 31.0 | .. | |
| ज्वार, गेहूँ | . | 18 00 | 449 00 | 161.00 | 61 00 | शिवपुरी 28.0 | .. | . |
| ज्वार, गेहूँ | . | 22.00 | 659 00 | 108.00 | 68.00 | शिवपुरी 35.0 | .. | |
| ज्वार, गेहूँ | . | .. | 410.00 | 22 00 | 31 00 | शिवपुरी 35.0 | .. | . |
| ज्वार, गेहूँ | .. | 50 00 | 823.00 | 21.00 | 30.00 | शिवपुरी 34.0 | . | .. |
| ज्वार, गेहूँ | .. | 9.00 | 111.00 | 15.00 | 12.00 | शिवपुरी 41.0 | .. | . |

## ग्राम निर्देशिका

| स्थानीय कोड नम्बर | ग्राम का नाम | ग्राम का कुल क्षेत्रफल (एकड़ में) | ग्राम में उपलब्ध सुख-सुविधाएं | | | | | |
|---|---|---|---|---|---|---|---|---|
| | | | शिक्षा सम्बन्धी | चिकित्सा सम्बन्धी | बिजली सम्बन्धी | पेय-जल सम्बन्धी | परिवहन सम्बन्धी | डाक तथा तार सम्बन्धी |
| 1 | 2 | 3 | 4 | 5 | 6 | 7 | 8 | 9 |
| 168 | बेहटी | 142.00 | .. | .. | .. | कु. | प.स. | .. |
| 169 | बेहटा | 447.00 | प्रा. शा. (1) | .. | .. | कु. | प.स. | .. |
| 170 | गवालीपुरा | 762 00 | .. | .. | .. | कु. | प.स. | .. |
| 171 | बगदिया | 447.00 | .. | .. | .. | .. | प.स. | . |
| 172 | ममसपुर | 834.00 | प्रा. शा. (1) | .. | .. | कु. | प.स. | .. |
| 173 | जाखनोद | 2,669.00 | प्रा. शा (1) | .. | .. | कु. | प.स. | .. |
| 174 | तिधराखोड़ | 103.00 | .. | .. | .. | कु. | प.स. | .. |
| 175 | बरईपुरा | 650.00 | .. | .. | .. | कु. | प.स. | .. |
| 176 | ऊमरी ककरा | 4,913.00 | .. | .. | .. | न. | प.स. | .. |
| 177 | पोहरी | 871.00 | प्रा. शा. (3), पू. मा. शा. (1), उ. मा. शा. (1) | औ. (1) | रो.,सि.,उ. | कु.,नल | प.स. | डा.,ता. |
| 178 | कृष्णागंज | 302.00 | प्रा. शा. (1), पू. मा. शा. (1), उ. मा. शा. (1) | .. | .. | कु.,नल | प.स. | .. |
| 179 | सोनीपुरा | 888.00 | .. | .. | .. | कु. | प.स. | .. |
| 180 | माधोपुर | 203.00 | .. | .. | .. | कु. | प.स. | .. |
| 181 | बाबलोन | 1,586.00 | .. | .. | .. | कु. | .. | .. |
| 182 | बिलौआ | 3,834.00 | प्रा शा (1) | .. | .. | न. | प.स. | .. |
| 183 | कुंडी | 1,140.00 | .. | .. | .. | कु. | प.स. | .. |
| 184 | देहदे | 1,153.00 | .. | .. | .. | कु. | प.स. | .. |
| 185 | छिनारी | 1,396.00 | .. | .. | .. | .. | .. | .. |
| 186 | डोभा | 3,401.00 | प्रा. शा. (1) | .. | .. | कु. | .. | .. |
| 187 | हिनौतिया | 2,198.00 | प्रा. शा. (1) | .. | .. | कु. | .. | .. |
| 188 | महदेवा | 2,508.00 | प्रा. शा. (1) | .. | .. | कु. | .. | .. |
| 189 | मानपुर (महदेवा) | 1,447.00 | .. | .. | .. | कु. | .. | .. |
| 190 | छोटालेगड़ा | 2,567.00 | .. | .. | .. | कु. | .. | .. |
| 191 | छर्च | 2,757.00 | प्रा. शा. (1), पू. मा. शा. (1) | चि. (1) | .. | कु. | .. | .. |
| 192 | गाझेट | 2,599.00 | .. | .. | .. | .. | .. | .. |
| 193 | पारा | 628.00 | .. | .. | .. | न. | .. | .. |
| 194 | ग्रनभोरा | 994.00 | .. | .. | .. | .. | .. | .. |
| 195 | महलोनी | 1,628.00 | प्रा. शा. (1) | .. | .. | न. | .. | .. |
| 196 | भरतपुर उर्फ बघेड़ | 1,363.00 | .. | .. | .. | कु. | .. | .. |
| 197 | टुकी | 773.00 | .. | .. | .. | न. | .. | .. |
| 198 | मैसरावन | 9,094.00 | प्रा. शा. (1) | .. | .. | ता. | .. | .. |
| 199 | धतूरिया | 3,505.00 | .. | .. | .. | ता. | .. | .. |
| 200 | गढ़ा | 8,668 00 | .. | .. | .. | ता. | .. | .. |
| 201 | जतहरा | 567.00 | .. | .. | .. | .. | .. | .. |
| 202 | डिगडोली | 6,119.00 | प्रा. शा. (1) | .. | .. | कु. | .. | .. |
| 203 | इन्दुरखी | 1,671.00 | .. | .. | .. | न. | .. | .. |
| 204 | गढ़ला | 903.00 | .. | .. | .. | न. | .. | .. |
| 205 | खरवाया | 1,382.00 | प्रा. शा. (1) | .. | .. | न. | .. | .. |
| 206 | चांदपुर | 1,027.00 | प्रा. शा. (1) | .. | .. | न. | .. | .. |

## पोहरी तहसील

| मुख्य खाद्य | भूमि उपयोग (अर्थात् विभिन्न प्रकार के भूमि उपयोगों के अन्तर्गत् आने वाले क्षेत्र) एकड़ में | | | | | सबसे पास का नगर और दूरी (कि मी में) | ग्राम में साप्ताहिक बाजार लगता हो, तो उसका दिन | अभ्युक्ति धार्मिक, ऐतिहासिक अथवा पुरातत्वीय महत्व के स्थानों के उल्लेख सहित |
|---|---|---|---|---|---|---|---|---|
| | वन | सिंचित | असिंचित | कृष्य खाली भूमि | कृषि के लिए अनुपलब्ध क्षेत्र जिसमें कृषि नहीं की जा सकती | | | |
| 10 | 11 | 12 | 13 | 14 | 15 | 16 | 17 | 18 |
| ज्वार, गेहूँ | .. | .. | 121.00 | 11.00 | 10.00 | शिवपुरी 41.0 | .. | .. |
| ज्वार, गेहूँ | .. | 1.00 | 353.00 | 54.00 | 39.00 | शिवपुरी 40.0 | .. | .. |
| ज्वार, गेहूँ | .. | 36.00 | 647.00 | 30.00 | 49.00 | शिवपुरी 38.0 | .. | .. |
| ज्वार, गेहूँ | .. | 7.00 | 333.00 | 76.00 | 31.00 | शिवपुरी 29.0 | .. | .. |
| ज्वार, गेहूँ | .. | . | 470.00 | 305 00 | 59.00 | शिवपुरी 57.0 | .. | .. |
| ज्वार, गेहूँ | .. | 39.00 | 734.00 | 1,798.00 | 98.00 | शिवपुरी 36.0 | .. | .. |
| ज्वार, गेहूँ | .. | 4.00 | 81.00 | 5 00 | 13.00 | शिवपुरी 35 0 | .. | .. |
| .. | .. | 27 00 | 525 00 | 37.00 | 61.00 | शिवपुरी 35 0 | .. | . |
| ज्वार, गेहूँ | 1,184.00 | .. | 203.00 | 3,282.00 | 244.00 | शिवपुरी 36.0 | .. | .. |
| ज्वार, गेहूँ | .. | 13.00 | 278.00 | 419.00 | 161 00 | शिवपुरी 34.0 | .. | .. |
| ज्वार, गेहूँ | .. | 18.00 | 188.00 | 55.00 | 41.00 | शिवपुरी 34.0 | .. | .. |
| ज्वार, गेहूँ | 12.00 | 12.00 | 240.00 | 576.00 | 48 00 | शिवपुरी 32.0 | .. | .. |
| ज्वार, गेहूँ | .. | .. | 135.00 | 55.00 | 13 00 | शिवपुरी 32.0 | .. | .. |
| बाजरा, गेहूँ | .. | 12.00 | 222.00 | 1,147.00 | 205.00 | शिवपुरी 60.0 | .. | .. |
| बाजरा, गेहूँ | .. | 47.00 | 417.00 | 3,130.00 | 240.00 | शिवपुरी 54.0 | .. | .. |
| बाजरा, गेहूँ | .. | 35.00 | 31.00 | 1,018 00 | 56 00 | शिवपुरी 52.0 | .. | .. |
| .. | .. | 9.00 | 197.00 | 788 00 | 159.00 | शिवपुरी 49.0 | .. | .. |
| बाजरा, गेहूँ | .. | .. | 76.00 | 1,241.00 | 79.00 | शिवपुरी 50 0 | .. | .. |
| बाजरा, गेहूँ | .. | 59.00 | 173 00 | 3,092.00 | 77.00 | शिवपुरी 48.0 | .. | .. |
| बाजरा, गेहूँ | .. | 68.00 | 148.00 | 778 00 | 1,204 00 | शिवपुरी 64.0 | .. | .. |
| बाजरा, गेहूँ | .. | 142 00 | 260.00 | 1,181.00 | 925.00 | शिवपुरी 59.0 | .. | .. |
| बाजरा, गेहूँ | .. | 17.00 | 18.00 | 989.00 | 423 00 | शिवपुरी 60.0 | .. | .. |
| बाजरा, गेहूँ | .. | 110.00 | 621.00 | 478.00 | 1,358 00 | शिवपुरी 67.0 | .. | .. |
| बाजरा, गेहूँ | .. | 244.00 | 622.00 | 852.00 | 1,039.00 | शिवपुरी 70.0 | .. | .. |
| .. | .. | .. | 152.00 | 2,319.00 | 128.00 | शिवपुरी 68.0 | .. | .. |
| बाजरा, गेहूँ | .. | 13.00 | 246.00 | 304.00 | 65.00 | शिवपुरी 69.0 | .. | .. |
| .. | .. | 1.00 | 215.00 | 712.00 | 66.00 | शिवपुरी 70.0 | .. | .. |
| बाजरा, गेहूँ | .. | .. | 398.00 | 823.00 | 407 00 | शिवपुरी 70.0 | .. | .. |
| बाजरा, गेहूँ | .. | .. | 311.00 | 934.00 | 118 00 | शिवपुरी 71 0 | .. | .. |
| बाजरा, गेहूँ | .. | 23.00 | 117.00 | 303.00 | 330.00 | शिवपुरी 72.0 | .. | .. |
| बाजरा, गेहूँ | .. | . | 963.00 | 7,734 00 | 397.00 | शिवपुरी 52.0 | .. | .. |
| बाजरा, गेहूँ | 1,953.00 | .. | 126.00 | 1,326.00 | 100.00 | शिवपुरी 54 0 | .. | .. |
| बाजरा, गेहूँ | 3,764.00 | .. | 333 00 | 4,503.00 | 68.00 | शिवपुरी 60.0 | .. | .. |
| बाजरा, गेहूँ | .. | .. | 66.00 | 397.00 | 104.00 | शिवपुरी 75.0 | . | .. |
| बाजरा, गेहूँ | 2,926.00 | 188.00 | 208.00 | 2,104.00 | 693.00 | शिवपुरी 75.0 | .. | .. |
| बाजरा, गेहूँ | .. | .. | 219.00 | 1,329.00 | 123 00 | शिवपुरी 74.0 | .. | .. |
| बाजरा, गेहूँ | .. | 10.00 | 201.00 | 595.00 | 97.00 | शिवपुरी 74.0 | .. | .. |
| बाजरा, गेहूँ | .. | 57.00 | 398.00 | 798.00 | 129.00 | शिवपुरी 77.0 | .. | .. |
| बाजरा, गेहूँ | .. | 69.00 | 111.00 | 812 00 | 35.00 | शिवपुरी 74.0 | .. | .. |

| स्थानीय कोड नम्बर | ग्राम का नाम | ग्राम का कुल क्षेत्रफल (एकड़ में) | ग्राम में उपलब्ध सुख-सुविधाएं | | | | | |
|---|---|---|---|---|---|---|---|---|
| | | | शिक्षा सम्बन्धी | चिकित्सा सम्बन्धी | बिजली सम्बन्धी | पेय-जल सम्बन्धी | परिवहन सम्बन्धी | डाक तथा तार सम्बन्धी |
| 1 | 2 | 3 | 4 | 5 | 6 | 7 | 8 | 9 |
| 207 | बारईपुरा | 752.00 | .. | .. | .. | .. | .. | .. |
| 208 | डिगडोली | 273 00 | .. | .. | .. | .. | .. | .. |
| 209 | तिवरा | 848.00 | .. | .. | .. | कु. | .. | .. |
| 210 | नौगांव | 816.00 | .. | .. | .. | कु. | .. | .. |
| 211 | पुरा | 856.00 | .. | .. | .. | कु. | .. | .. |
| 212 | गलथुनी | 4,734.00 | प्रा.शा.(1) | .. | .. | कु. | .. | .. |
| 213 | कडैवानी | 3,100.00 | .. | .. | .. | कु. | .. | .. |
| 214 | सरवानी | 2,449.00 | .. | .. | .. | कु. | .. | .. |
| 215 | सिकन्दरपुरा | 3,400.00 | .. | .. | .. | कु. | .. | .. |
| 216 | दौरानी | 5,533.00 | प्रा.शा.(1) | .. | .. | कु. | .. | .. |
| 217 | लोखरी | 4,225.00 | प्रा.शा.(1) | .. | .. | कु. | .. | .. |
| 218 | लक्ष्मणपुर उर्फ कोमापुर | 1,506.00 | .. | .. | .. | कु. | .. | .. |
| 219 | उपमिल | 2,337.00 | .. | .. | .. | कु. | .. | .. |
| 220 | अगर्रा | 916.00 | प्रा.शा.(1) | .. | .. | कु. | .. | .. |
| 221 | भावखेड़ी | 1,290.00 | .. | .. | .. | कु. | .. | .. |
| 222 | ठठा | 1,428.00 | .. | .. | .. | कु. | .. | .. |
| 223 | परासरी | 1,603.00 | प्रा.शा.(1) | .. | .. | कु. | .. | .. |
| 224 | केरकुई | 1,990.00 | .. | .. | .. | अ. | .. | .. |
| 225 | पिपरघाट | 2,604.00 | प्रा.शा.(1) | .. | रो.सि.,उ. | कु. | .. | .. |
| 226 | बेणी | 815.00 | प्रा.शा.(1) | .. | .. | कु. | .. | .. |
| 227 | मचा बुजुर्ग | 1,674.00 | .. | .. | .. | कु | प.स. | .. |
| 228 | भोजपुर | 564.00 | .. | .. | .. | कु. | प.स. | .. |
| 229 | भानगढ़ | 491.00 | .. | .. | .. | कु. | प.स. | .. |
| 230 | देवरी खुर्द | 571.00 | प्रा.शा (1) | .. | .. | कु. | प.स. | .. |
| 231 | अमरोदा सड़मूवा | 682.00 | .. | .. | .. | कु | प.स. | .. |
| 232 | मचा कलां | 991.00 | . | .. | .. | कु. | प.स. | .. |
| 233 | भैंसदा | 2,104.00 | .. | .. | .. | कु | .. | .. |
| 234 | घटाई | 942.00 | प्रा.शा.(1) | .. | .. | कु. | .. | .. |
| 235 | रानीपुरा | 443.00 | प्रा.शा.(1) | .. | .. | कु. | .. | .. |
| 236 | राठखंड़ा | 857.00 | .. | .. | .. | कु. | .. | .. |
| 237 | राजपुर | 1,107.00 | .. | .. | .. | कु. | .. | .. |
| 238 | रिजोदा | 683.00 | .. | .. | .. | कु. | .. | .. |
| 239 | गनेशखेड़ा (बरखेड़ा) | 1,119.00 | .. | .. | .. | कु. | .. | .. |
| 240 | बमरा | 2,655.00 | प्रा.शा.(1) | .. | .. | कु. | .. | .. |
| 241 | परीच्छा अहीर | 1,368.00 | प्रा.शा (2) | .. | मि. | कु. | प.स. | डा |
| 242 | परीच्छा किरार | 1,38' 00 | .. | .. | .. | कु. | प.स. | .. |
| 243 | बरखंड़ा | 716.00 | पू.मा.शा.(1) | .. | .. | कु. | प.स. | .. |
| 244 | टोरिया जागीर | 664.00 | .. | .. | .. | कु | प.स. | .. |
| 245 | मोहनपुर | 436.00 | .. | .. | .. | कु. | प.स. | .. |
| 246 | पाटनपुर | 881.00 | .. | .. | .. | कु. | प.स. | .. |
| 247 | मारोरा अहीर | 1,017.00 | प्रा.शा.(1) | .. | .. | कु | प.स. | .. |
| 248 | बोलबरा खुर्द | 1,024.00 | .. | .. | .. | कु. | .. | .. |
| 249 | गुढ़ा | 681.00 | .. | .. | .. | कु. | .. | . |

| मुख्य खाद्य | भूमि उपयोग (अर्थात् विभिन्न प्रकार के भूमि उपयोगों के अन्तर्गत् आने वाले क्षेत्र) एकड़ मे | | | | | सबसे पास का नगर और दूरी (कि.मी. में) | ग्राम में साप्ताहिक बाजार लगता हो, तो उसका दिन | अभ्युक्ति धार्मिक, ऐतिहासिक अथवा पुरातत्वीय महत्व के स्थानों के उल्लेख सहित |
|---|---|---|---|---|---|---|---|---|
| | वन | सिचित | असिचित | कृष्य खाली भूमि | कृषि के लिए अनुपलब्ध क्षेत्र जिसमें कृषि नहीं की जा सकती | | | |
| 10 | 11 | 12 | 13 | 14 | 15 | 16 | 17 | 18 |
| .. | .. | 33.00 | 230.00 | 457.00 | 32.00 | शिवपुरी 75.0 | .. | .. |
| .. | .. | 2.00 | 141.00 | 80.00 | 50.00 | शिवपुरी 78.0 | .. | .. |
| बाजरा, गेहूँ | .. | .. | 157.00 | 587.00 | 104.00 | शिवपुरी 77.0 | .. | .. |
| बाजरा, गेहूँ | .. | 96.00 | 174.00 | 427.00 | 119 00 | शिवपुरी 77.0 | .. | .. |
| बाजरा, गेहूँ | .. | 106.00 | 184.00 | 474.00 | 92 00 | शिवपुरी 36.0 | .. | .. |
| बाजरा, गेहूँ | .. | 220.00 | 633.00 | 3,602.00 | 279.00 | शिवपुरी 37.0 | .. | . |
| बाजरा, गेहूँ | .. | 20.00 | 20.00 | 2,943.00 | 117.00 | शिवपुरी 35 0 | .. | . |
| बाजरा, गहूँ | .. | 13.00 | 42.00 | 2,205.00 | 189.00 | शिवपुरी 38.0 | .. | . |
| बाजरा, गेहूँ | .. | 1.00 | 264.00 | 2,555.00 | 580.00 | शिवपुरी 37.0 | .. | . |
| बाजरा, गेहूँ | .. | 43.00 | 166.00 | 4,639.00 | 685.00 | शिवपुरी 36.0 | .. | .. |
| बाजरा, गेहूँ | .. | .. | 295.00 | 3,765.00 | 165.00 | शिवपुरी 41.0 | .. | .. |
| बाजरा, गहूँ | .. | .. | 587.00 | 843.00 | 76.00 | शिवपुरी 37.0 | .. | .. |
| बाजरा, गेहूँ | .. | .. | 436.00 | 1,833.00 | 68.00 | शिवपुरी 39.0 | .. | .. |
| बाजरा, गेहूँ | .. | 13.00 | 517.00 | 350.00 | 36 00 | शिवपुरी 43.0 | .. | .. |
| बाजरा, गेहूँ | .. | .. | 251.00 | 1,017.00 | 22.00 | शिवपुरी 42.0 | .. | .. |
| बाजरा, गहूँ | .. | .. | 274.00 | 1,122.00 | 32.00 | शिवपुरी 45.0 | .. | .. |
| गेहूँ, ज्वार | .. | 10.00 | 227.00 | 1,326.00 | 40.00 | शिवपुरी 46.0 | .. | .. |
| गेहूँ, ज्वार | .. | .. | 157.00 | 1,712.00 | 121.00 | शिवपुरी 44.0 | .. | .. |
| गेहूँ, ज्वार | .. | 54.00 | 1,580.00 | 763.00 | 207.00 | शिवपुरी 30 0 | .. | .. |
| गेहूँ, ज्वार | .. | 32.00 | 639.00 | 93.00 | 51.00 | शिवपुरी 32.0 | .. | .. |
| गेहूँ, ज्वार | .. | .. | 543.00 | 1,059.00 | 72.00 | शिवपुरी 30.0 | .. | .. |
| गेहूँ, ज्वार | .. | .. | 417.00 | 96.00 | 51.00 | शिवपुरी 30.0 | .. | .. |
| गेहूँ, ज्वार | .. | 4.00 | 321.00 | 148.00 | 18.00 | शिवपुरी 30.0 | .. | .. |
| गेहूँ, ज्वार | .. | 13.00 | 303.00 | 201.00 | 54.00 | शिवपुरी 30 0 | .. | .. |
| गेहूँ, ज्वार | .. | 3.00 | 447.00 | 184.00 | 48.00 | शिवपुरी 30.0 | .. | .. |
| गेहूँ, ज्वार | .. | 47.00 | 799.00 | 88.00 | 57.00 | शिवपुरी 30.0 | . | .. |
| गेहूँ, ज्वार | .. | 8.00 | 248.00 | 1,732.00 | 116.00 | शिवपुरी 30.0 | .. | .. |
| गेहूँ, ज्वार | .. | 14.00 | 752.00 | 119.00 | 57.00 | शिवपुरी 30.0 | .. | .. |
| गेहूँ, ज्वार | .. | .. | 293.00 | 107.00 | 43.00 | शिवपुरी 30.0 | .. | .. |
| गेहूँ, ज्वार | .. | .. | 409.00 | 413.00 | 35.00 | शिवपुरी 29.0 | .. | .. |
| गेहूँ, ज्वार | .. | .. | 324.00 | 723.00 | 60.00 | शिवपुरी 28.0 | .. | .. |
| गेहूँ, ज्वार | .. | 38.00 | 468.00 | 108.00 | 69.00 | शिवपुरी 27,0 | .. | .. |
| गेहूँ, ज्वार | . | .. | 724.00 | 331.00 | 64.00 | शिवपुरी 27 0 | .. | .. |
| गेहूँ, ज्वार | .. | 8.00 | 1,569.00 | 909.00 | 169.00 | शिवपुरी 23.0 | .. | .. |
| गहूँ, ज्वार | .. | 66.00 | 673.00 | 535.00 | 94.00 | शिवपुरी 24.0 | .. | .. |
| गेहूँ, ज्वार | .. | 49.00 | 760.00 | 313.00 | 259.00 | शिवपुरी 24.0 | .. | .. |
| गेहूँ, ज्वार | .. | 59.00 | 357.00 | 246.00 | 54.00 | शिवपुरी 26.0 | .. | .. |
| गेहूँ, ज्वार | .. | .. | 437 00 | 186.00 | 41 00 | शिवपुरी 26.0 | .. | .. |
| गेहूँ, ज्वार | .. | 15.00 | 328.00 | 60.00 | 33.00 | शिवपुरी 25.0 | .. | .. |
| गेहूँ, ज्वार | .. | 12.00 | 308.00 | 154.00 | 407.00 | शिवपुरी 24.0 | .. | .. |
| गेहूँ, ज्वार | .. | 20.00 | 781.00 | 129.00 | 87.00 | शिवपुरी 21.0 | .. | .. |
| गेहूँ, ज्वार | .. | 69.00 | 465.00 | 260.00 | 230.00 | शिवपुरी 26 0 | .. | .. |
| गेहूँ, ज्वार | .. | 7.00 | 118.00 | 479.00 | 77.00 | शिवपुरी 21 0 | .. | .. |

## ग्राम निर्देशिका

| स्थानीय कोड नम्बर | ग्राम का नाम | ग्राम का कुल क्षेत्रफल (एकड़ में) | ग्राम में उपलब्ध सुख-सुविधाएं | | | | | |
|---|---|---|---|---|---|---|---|---|
| | | | शिक्षा सम्बन्धी | चिकित्सा सम्बन्धी | बिजली सम्बन्धी | पेय-जल सम्बन्धी | परिवहन सम्बन्धी | डाक तथा तार सम्बन्धी |
| 1 | 2 | 3 | 4 | 5 | 6 | 7 | 8 | 9 |
| 250 | हरीनिवास | 820.00 | .. | .. | .. | कु. | .. | .. |
| 251 | सरजापुर - | 1,682.00 | प्रा.शा.(1) | .. | .. | न. | .. | |
| 252 | सालोदा | 2,037.00 | प्रा.शा.(1) | .. | .. | कु. | .. | .. |
| 253 | खेड़ा | 507.00 | .. | .. | .. | कु. | .. | .. |
| 254 | बेघारी | 1,025.00 | प्रा.शा.(1) | .. | .. | कु. | .. | .. |
| 255. | तिमाउनी | 1,098.00 | .. | .. | .. | कु. | .. | .. |
| | योग | 388,605.00 | प्रा.शा.(95)<br>पू.मा.शा.(10)<br>उ.मा.शा.(4) | औ.(1)<br>चि.(5)<br>अ.(2) | 3 | नल(2)<br>कु.(209)<br>अ.(15) | प.स.(73)<br>क.स.(5) | डा.(9)<br>ता.(1) |

स्रोत :—कालम (1) से (5) और (7) से (18), तहसीलदार, पोहरी।
कालम (6), मध्यप्रदेश विद्युत मण्डल, जबलपुर।

## पोहरी तहसील

| मुख्य खाद्य | भूमि उपयोग (अर्थात् विभिन्न प्रकार के भूमि उपयोगों के अंतर्गत् आने वाले क्षेत्र) एकड़ में | | | | | सबसे पास का नगर और दूरी (कि. मी. में) | ग्राम में साप्ताहिक बाजार लगता हो, तो उसका दिन | अभ्युक्ति धार्मिक, ऐतिहासिक अथवा पुरातत्वीय महत्व के स्थानो के उल्लेख सहित |
|---|---|---|---|---|---|---|---|---|
| | वन | सिंचित | असिंचित | कृष्य खाली भूमि | कृषि के लिए अनुपलब्ध क्षेत्र जिसमें कृषि नहीं की जा सकती | | | |
| 10 | 11 | 12 | 13 | 14 | 15 | 16 | 17 | 18 |
| गेहूँ, ज्वार | .. | 23.00 | 179.00 | 487.00 | 131.00 | शिवपुरी 21.0 | | .. |
| गेहूँ, ज्वार | .. | 54.00 | 626.00 | 939.00 | 63.00 | शिवपुरी 20.0 | | .. |
| गेहूँ, ज्वार | .. | 216.00 | 763 00 | 594.00 | 464.00 | शिवपुरी 21.0 | .. | .. |
| गेहूँ. ज्वार | .. | 77.00 | 107.00 | 95.00 | 228.00 | शिवपुरी 21.0 | | .. |
| गेहूँ, ज्वार | .. | 101.00 | 464.00 | 389.00 | 71.00 | शिवपुरी 18.0 | | .. |
| गेहूँ, ज्वार | .. | 49.00 | 252.00 | 300.00 | 497.00 | शिवपुरी 18.0 | | .. |
| .. | 39,405.00 | 6,813.00 | 120,202.00 | 172,479.00 | 49,706.00 | | | |

## ग्राम निर्देशिका

| स्थानीय कोड नम्बर | ग्राम का नाम | ग्राम का कुल क्षेत्रफल एकड़ में | ग्राम में उपलब्ध सुख-सुविधाएं | | | | | |
|---|---|---|---|---|---|---|---|---|
| | | | शिक्षा सम्बन्धी | चिकित्सा सम्बन्धी | बिजली सम्बन्धी | पेय जल सम्बन्धी | परिवहन सम्बन्धी | डाक तथा तार सम्बन्धी |
| 1 | 2 | 3 | 4 | 5 | 6 | 7 | 8 | 9 |
| 1 | निरमानी | 3,478.95 | .. | .. | .. | कु. | प.स. | .. |
| 2 | कीरतपुर | 2,219.10 | .. | .. | .. | .. | .. | .. |
| 3 | कांसरई | 2,278.20 | .. | .. | .. | .. | .. | .. |
| 4 | इमलिया ता. करसेना | 4,242.53 | .. | .. | .. | कु. | .. | .. |
| 5 | मुडखेड़ा करसेना | 972.72 | .. | .. | .. | कु. | .. | .. |
| 6 | करसेना | 3,616.19 | पू.मा शा.(1) | .. | .. | कु. | .. | डा. |
| 7 | खांदी | 1,138.98 | प्रा.शा.(1) | .. | .. | कु. | प.स. | .. |
| 8 | भवेड | 1,495.25 | .. | .. | .. | कु. | प.स. | .. |
| 9 | गुरावल | 2,830.46 | प्रा.शा.(1) | .. | .. | कु. | रे.,प.स. | .. |
| 10 | भानगढ़ | 1,771.40 | प्रा.शा.(1) | .. | .. | कु. | रे.,प.स. | .. |
| 11 | पाठेका | 1,158.67 | .. | .. | .. | .. | .. | .. |
| 12 | नावरका | 3,676.71 | .. | .. | .. | .. | .. | .. |
| 13 | मूँजवार | 2,653.03 | .. | .. | .. | कु. | .. | .. |
| 14 | खेरोना करसेना | 614.39 | .. | .. | .. | .. | .. | .. |
| 15 | झाला | 1,261.14 | .. | .. | .. | .. | रे.,प.स. | .. |
| 16 | भैसोरा | 2,139.18 | .. | .. | .. | कु. | प.स. | .. |
| 17 | करोथरा | 3,650.12 | प्रा.शा.(1) | .. | .. | कु. | प.स. | .. |
| 18 | गधेमार | 1,224.22 | .. | .. | .. | .. | रे.,प.स. | .. |
| 19 | गुंधाया | 1,829.40 | .. | .. | .. | कु. | .. | .. |
| 20 | कोलुआ | 3,926.84 | .. | .. | .. | .. | .. | .. |
| 21 | बम्हारी | 9,349.16 | प्रा.शा.(1) | .. | .. | कु. | .. | .. |
| 22 | कोटका | 3,257.82 | .. | .. | .. | कु. | .. | .. |
| 23 | नयागांव धोलागढ़ | 549.20 | प्रा.शा.(1) | .. | .. | कु. | रे.,प.स. | .. |
| 24 | चुरैल खेड़ा | 1,183.61 | प्रा.शा.(2) | .. | .. | कु. | रे. | डा.,ता. |
| 25 | चोरपुरा | 3,746.45 | .. | .. | .. | कु. | रे.,प.स. | .. |
| 26 | झिरिनिया | 1,885.86 | .. | .. | .. | ना. | .. | .. |
| 27 | डोंगरी | 5,754.89 | .. | .. | .. | अ. | .. | .. |
| 28 | बरखाड़ी | 1,579.72 | .. | .. | .. | कु. | .. | .. |
| 29 | झोंपड़ी | 5,112.47 | .. | .. | .. | कु.,अ. | .. | .. |
| 30 | धौलागढ़ | 5,728.63 | पू.मा.शा.(1) | आ.औ.(1) प.चि.(1) | रो.,सि.,उ. | कु. | प.स. | डा. |
| 31 | करइ अमरगढ़ | 7,205.29 | .. | .. | .. | कु. | .. | .. |
| 32 | मुड़खेड़ा धौलागढ़ | 4,389.36 | .. | .. | .. | कु. | प.स. | .. |
| 33 | सेवड़ा बारा | 1,684.65 | .. | .. | .. | कु. | प.स. | .. |
| 34 | करई एहमदपुर | 7,830.75 | प्रा.शा.(1) | .. | .. | कु. | प.स. | .. |
| 35 | नयागांव बारा | 1,198.63 | प्रा.शा.(1) | .. | .. | कु. | प.स. | .. |
| 36 | सकलपुर | 5,772.98 | प्रा.शा.(1) | .. | .. | कु. | प.स. | .. |
| 37 | पचपेड़िया | 4,845.02 | प्रा.शा.(1) | .. | .. | कु. | .. | .. |
| 38 | पवा | 1,811.01 | .. | .. | .. | कु. | .. | .. |
| 39 | रायपुर | 22,070.18 | प्रा.शा.(2) | .. | .. | कु.,न. | प.स. | .. |
| 40 | श्यामपुर डोंगर | 741.14 | .. | .. | .. | कु. | .. | .. |
| 41 | सतनवाडा खुर्द | 2,421.44 | प्रा.शा.(1) | .. | रो.,सि.,उ. | कु. | .. | .. |
| 42 | ठेहडोंगर | 1,384.98 | प्रा.शा.(1) | .. | .. | कु. | .. | .. |
| 43 | डोंगर | 4,221.72 | प्रा.शा.(1) | .. | .. | कु. | प.स. | .. |

## शिवपुरी तहसील

| मुख्य खाद्य | भूमि उपयोग (अर्थात् विभिन्न प्रकार के भूमि उपयोगों के अन्तर्गत् आने वाले क्षेत्र) एकड़ में वन | सिंचित | असिंचित | कृष्य खाली भूमि | कृषि के लिए अनुपलब्ध क्षेत्र जिसमें कृषि नहीं की जा सकती | सबसे पास का नगर और दूरी (कि. मी. में) | ग्राम में साप्ताहिक बाजार लगता हो, तो उसका दिन | अभ्युक्ति धार्मिक ऐतिहासिक अथवा पुरातत्वीय महत्व के स्थानों के उल्लेख सहित |
|---|---|---|---|---|---|---|---|---|
| 10 | 11 | 12 | 13 | 14 | 15 | 16 | 17 | 18 |
| गेहूं,बाजरा | 2,543.73 | 120.78 | 159.45 | 465.67 | 189.32 | शिवपुरी 61.0 | .. | .. |
| .. | 2,219.10 | .. | .. | .. | .. | शिवपुरी 60.0 | .. | .. |
| .. | 2,278.20 | .. | . | .. | .. | शिवपुरी 45.0 | .. | .. |
| गेहूँ,चावल | 3,270.46 | 98.61 | 90.72 | 230.93 | 551.81 | शिवपुरी 50.0 | .. | .. |
| गहूँ,चावल | .. | 229.46 | 129.87 | 370.63 | 242.76 | शिवपुरी 50.0 | . | .. |
| गेहूँ,चावल | 2,328.37 | 462.67 | 150.28 | 391.13 | 283.74 | शिवपुरी 50.0 | .. | . |
| गेहूँ | 510.80 | 48.39 | 224.95 | 193.93 | 160 91 | शिवपुरी 50.0 | .. | .. |
| गेहूँ,बाजरा | .. | 31.32 | 155.11 | 209.32 | 1 099 50 | शिवपुरी 59.0 | .. | . |
| गेहूँ | .. | 350.61 | 204.42 | 1,130.24 | 1,145.19 | शिवपुरी 58.0 | .. | |
| गेहूँ | .. | 78.51 | 210.91 | 841.69 | 640.29 | शिवपुरी 48.0 | .. | .. |
| .. | .. | .. | .. | 98.23 | 580.23 | 480.21 शिवपुरी 48.0 | . | .. |
| .. | 1,833.02 | .. | 299.11 | 813.75 | 730.83 | शिवपुरी 40.0 | .. | .. |
| गेहूँ | 1,781.21 | 34.93 | 85.02 | 400.52 | 351.35 | शिवपुरी 52.0 | .. | .. |
| .. | .. | 146.44 | 76.58 | 104.92 | 286.45 | शिवपुरी 50 0 | .. | .. |
| .. | 357.32 | .. | 37.09 | 566.10 | 300.63 | शिवपुरी 45.0 | .. | .. |
| गेहूँ,बाजरा | 75.78 | 60.95 | 51.26 | 1,028.50 | 922.69 | शिवपुरी 48.0 | .. | .. |
| गेहूँ,बाजरा | 916.98 | 65.68 | 243.73 | 706.75 | 1,696.98 | शिवपुरी 44.0 | .. | .. |
| .. | 307.15 | 60.30 | 198.08 | 291.69 | 367.00 | शिवपुरी 40.0 | .. | .. |
| गेहूँ,ज्वार | 760.65 | .. | 10.96 | 706.91 | 350.88 | शिवपुरी 48.0 | .. | .. |
| .. | 3,886.81 | .. | .. | 32.13 | 7.90 | शिवपुरी 46.0 | .. | .. |
| गेहूँ,ज्वार | 6,100.36 | .. | 299.64 | 1,583.56 | 1,365.60 | शिवपुरी 48.0 | .. | .. |
| गेहूँ,ज्वार | 2,608.86 | .. | 94.47 | 464.81 | 89.68 | शिवपुरी 48.0 | .. | .. |
| गेहूँ,ज्वार | .. | 46.37 | 301.03 | 155.35 | 46.45 | शिवपुरी 40.0 | .. | .. |
| गेहूँ,ज्वार | 11.87 | 422.06 | 150.34 | 301.95 | 297.39 | शिवपुरी 39.0 | .. | .. |
| गेहूँ,ज्वार | 540.06 | 82.43 | 255.10 | 2,695.83 | 173 03 | शिवपुरी 40.0 | .. | .. |
| गेहूँ,ज्वार | 925.31 | .. | 83 89 | 353.27 | 523.39 | शिवपुरी 57.0 | .. | .. |
| गेहूँ,ज्वार | 3,486.63 | .. | 280.92 | 1,584.78 | 402.56 | शिवपुरी 59.0 | .. | .. |
| गेहूँ,ज्वार | 887.42 | 3 48 | 310.12 | 253.27 | 125.43 | शिवपुरी 49.0 | .. | .. |
| गेहूँ,ज्वार | 4,186.12 | .. | 130.84 | 743.25 | 52.26 | शिवपुरी 47.0 | .. | .. |
| गेहूँ,ज्वार | 1,523.63 | 54.01 | 1,075.99 | 2,418.72 | 656.28 | शिवपुरी 37.0 | .. | .. |
| .. | 4,608.18 | 11.22 | 197.67 | 2,035.39 | 352.83 | शिवपुरी 40.0 | .. | .. |
| गेहूँ,ज्वार | 3,932.12 | 14.42 | 96.67 | 260.90 | 85.25 | शिवपुरी 32.0 | .. | .. |
| गेहूँ,ज्वार | 274.66 | .. | .. | 974.98 | 435.01 | शिवपुरी 19.0 | .. | .. |
| गेहूँ,ज्वार | 4,990.75 | 0.98 | 59.98 | 1,685 75 | 1,093.29 | शिवपुरी 24.0 | .. | .. |
| गेहूँ,ज्वार | 566.98 | .. | 326.75 | 145.68 | 159.22 | शिवपुरी 22.0 | .. | .. |
| गेहूँ,ज्वार | 3,446.56 | 2.99 | 746 01 | 778.65 | 798.77 | शिवपुरी 20.0 | .. | .. |
| गेहूँ,ज्वार | 2,603.55 | 73.35 | 318.90 | 954.26 | 894.96 | शिवपुरी 40.0 | .. | .. |
| गेहूँ,ज्वार | 980.94 | .. | 66.58 | 252.68 | 510.81 | शिवपुरी 38.0 | .. | .. |
| गेहूँ,ज्वार | 17,229.16 | 113.20 | 294.50 | 1,970 00 | 2,463.32 | शिवपुरी 28.0 | .. | .. |
| गेहूँ,ज्वार | 25.94 | 4.72 | 331 28 | 203.98 | 175.22 | शिवपुरी 16.0 | .. | .. |
| गेहूँ,ज्वार | 1,074.98 | 11.52 | 395.48 | 302.64 | 636.82 | शिवपुरी 17.0 | .. | .. |
| गेहूँ,ज्वार | .. | 75.50 | 609.10 | 396 98 | 303.40 | शिवपुरी 18.0 | .. | .. |
| गेहूँ,ज्वार | 1,388.72 | 76.10 | 664.98 | 1,307.62 | 784.30 | शिवपुरी 18.0 | .. | .. |

## ग्राम निर्देशिका

| स्थानीय कोड नम्बर | ग्राम का नाम | ग्राम का कुल क्षेत्रफल (एकड़ में) | ग्राम में उपलब्ध सुख-सुविधाएं | | | | | |
|---|---|---|---|---|---|---|---|---|
| | | | शिक्षा सम्बन्धी | चिकित्सा सम्बन्धी | बिजली सम्बन्धी | पेय-जल सम्बन्धी | परिवहन सम्बन्धी | डाक तथा तार सम्बन्धी |
| 1 | 2 | 3 | 4 | 5 | 6 | 7 | 8 | 9 |
| 44 | सुरवाया | 9,274.41 | प्रा.शा.(1) | .. | .. | कु. | प.स. | .. |
| 45 | मौजपुर | 1,547.48 | .. | .. | .. | न. | .. | .. |
| 46 | बलारपुर | 3,137.10 | .. | .. | .. | कु. | .. | .. |
| 47 | परासरी | 5,887.16 | .. | .. | .. | कु. | .. | .. |
| 48 | सौंसा | 1,127.71 | .. | .. | .. | कु.अ. | .. | .. |
| 49 | बिनेगा सुरवाया | 1,137.33 | .. | .. | .. | न. | .. | .. |
| 50 | बमनउआ | 1,098.63 | .. | .. | .. | न. | .. | .. |
| 51 | गढ़रोली | 205.51 | .. | .. | .. | कु. | .. | .. |
| 52 | मोहम्मदपुर | 407.17 | .. | .. | .. | कु. | .. | .. |
| 53 | कोटा | 2,401.71 | पू.मा.शा.(1) | .. | .. | ना.,कु. | प.स. | .. |
| 54 | हातोद | 1,471.35 | .. | .. | रो.,मि.,उ. | .. | .. | .. |
| 55 | हरनगर | 1,205.54 | प्रा.शा.(1) | .. | .. | कु. | प.स. | .. |
| 56 | लखनगवां | 1,955.19 | प्रा.शा.(1) | .. | .. | कु. | प.स | .. |
| 57 | अर्जुनगवां खुर्द | 1,753.45 | .. | .. | .. | कु. | प.स. | .. |
| 58 | गांगुली | 2,714.85 | .. | .. | .. | कु. | प.स. | .. |
| 59 | पिपरोनिया | 618.42 | .. | .. | .. | कु. | प.स.,क.स. | .. |
| 60 | बांकडा | 1,136.28 | .. | .. | .. | .. | .. | .. |
| 61 | भड़ाबावड़ी | 1,022.95 | .. | .. | .. | कु. | प.स. | .. |
| 62 | सुनरिया | 1,364.15 | .. | .. | रो.,सि.,उ. | कु. | .. | .. |
| 63 | दादौर | 775.48 | .. | .. | .. | कु. | .. | .. |
| 64 | बीरपुर | 733.94 | प्रा.शा.(1) | .. | .. | कु. | .. | .. |
| 65 | खुटैला | 2,670.52 | .. | .. | .. | कु. | .. | .. |
| 66 | डबिया | 4,410.69 | प्रा.शा.(1) | .. | .. | कु. | .. | .. |
| 67 | कांठी | 2,620.00 | .. | .. | .. | न. | .. | .. |
| 68 | मितलोनी | 1,716.92 | .. | .. | .. | न. | प.स. | .. |
| 69 | बूढ़ीबरौद | 1,906.40 | प्रा.शा.(1) | उ.गृ. | .. | कु. | .. | .. |
| 70 | बरोदी सुरवाया | 2,818.32 | .. | .. | .. | कु. | .. | .. |
| 71 | गढी बरौद | 6,118.38 | प्रा.शा.(1) | .. | . | कु. | .. | .. |
| 72 | जागती | 2,099.24 | .. | .. | .. | कु. | .. | .. |
| 73 | चुर | 2,261.45 | .. | .. | .. | कु. | .. | .. |
| 74 | रेमझा | 623.00 | .. | .. | .. | न. | .. | .. |
| 75 | अर्जुनगवां कलां | 1,388.48 | .. | .. | .. | कु. | .. | .. |
| 76 | बिची | 2,179 03 | प्रा.शा.(1) | .. | .. | कु.न. | .. | .. |
| 77 | मोहनगढ़ | 6,825.16 | प्रा.शा.(1) | .. | .. | कु. | .. | .. |
| 78 | खैरोना (सुरवाया) | 1,651.48 | प्रा.शा.(1) | .. | .. | कु. | .. | .. |
| 79 | सुजवाया | 4,363.49 | .. | .. | .. | कु. | .. | .. |
| 80 | रूँघ सरकार | 6,511.75 | .. | .. | .. | .. | .. | .. |
| 81 | शिवपुरी टु. नं. 2 | 5,026.78 | .. | प.चि. | .. | कु. | प.स. | .. |
| 82 | मदनपुरा | 2,446.80 | .. | .. | .. | कु. | प.स. | .. |
| 83 | मगरोरा | 1,096.70 | .. | .. | .. | कु. | प.स. | .. |
| 84 | राजपुरा | 412.36 | .. | .. | . | कु. | प.स.,रे. | .. |
| 85 | शिवपुरी टु. नं. 1 | 411.59 | .. | .. | .. | कु. | प.स.,रे. | .. |
| 86 | बछौरा | 1,003.47 | . | .. | रो.,सि.,उ. | कु. | प.स.,रे. | डा. |
| 87 | झीगुरा | 638.89 | .. | .. | रो. | कु. | प.स.,रे. | .. |

## शिवपुरी तहसील

| मुख्य खाद्य | भूमि उपयोग (अर्थात् विभिन्न प्रकार के भूमि उपयोगों के अंतर्गत् आने वाले क्षेत्र) एकड़ में: वन | सिंचित | असिंचित | कृष्य खाली भूमि | कृषि के लिए अनुपलब्ध क्षेत्र जिसमें कृषि नही की जा सकती | सबसे पास का नगर और दूरी कि. मी. में | ग्राम में साप्ताहिक बाजार लगता हो, तो उसका दिन | अभ्युक्ति धार्मिक, ऐतिहासिक अथवा पुरातत्वीय महत्व के स्थानों के उल्लेख सहित |
|---|---|---|---|---|---|---|---|---|
| 10 | 11 | 12 | 13 | 14 | 15 | 16 | 17 | 18 |
| गेहूँ,ज्वार | 6,761.11 | 14.07 | 584.05 | 1,261.07 | 654.11 | शिवपुरी 19.0 | .. | .. |
| गेहूँ,ज्वार | . | . | 39.35 | 811.05 | 697.08 | शिवपुरी 21.0 | . | .. |
| गेहूँ,ज्वार | 1,070.43 | .. | 4.05 | 1,366.63 | 695.99 | शिवपुरी 23.0 | .. | .. |
| गेहूँ,ज्वार | .. | . | 3.01 | 858.05 | 5,026.10 | शिवपुरी 25.0 | .. | .. |
| गेहूँ,ज्वार | 884.12 | .. | 76.13 | 58.23 | 109.23 | शिवपुरी 27.0 | .. | .. |
| गेहूँ,ज्वार | 405.21 | .. | 37.16 | 202.20 | 492.76 | शिवपुरी 29.0 | .. | .. |
| .. | 164.15 | .. | .. | 188.80 | 745.68 | शिवपुरी 20.0 | .. | .. |
| . | 94.68 | .. | .. | 101.38 | 9.45 | शिवपुरी 20 0 | .. | .. |
| गेहूं,ज्वार | 182.35 | .. | 121.51 | 81.03 | 22.28 | शिवपुरी 21.0 | .. | .. |
| गेहूँ,चावल | 1,176.20 | 347.10 | 305.08 | 425.05 | 148.28 | शिवपुरी 10.0 | .. | .. |
| गेहूँ,चावल | .. | 500.11 | 104.08 | 752.05 | 115.11 | शिवपुरी 16.0 | .. | .. |
| गेहूँ,ज्वार | .. | 440.09 | 400.03 | 269.25 | 96.17 | शिवपुरी 16.0 | .. | .. |
| गेहूँ,ज्वार | 1,498.05 | 70.03 | 260.00 | 109.06 | 18.05 | शिवपुरी 16.0 | .. | .. |
| गेहूँ,ज्वार | .. | 60.11 | 479.11 | 413.20 | 801.03 | शिवपुरी 16.0 | .. | .. |
| गेहूँ,ज्वार | 1,346.25 | .. | 59.30 | 590.10 | 719.20 | शिवपुरी 18.0 | .. | .. |
| गेहूँ,ज्वार | .. | .. | 159.15 | 339.11 | 120.16 | शिवपुरी 18.0 | .. | .. |
| .. | 123.08 | .. | 18.07 | 110.00 | 885.13 | शिवपुरी 10.0 | .. | .. |
| गहूँ,ज्वार | .. | 8.15 | 283.38 | 525.73 | 205.69 | शिवपुरी 20.0 | .. | .. |
| गेहूँ,ज्वार | .. | 28.00 | 157.00 | 579.07 | 600 08 | शिवपुरी 20.0 | .. | .. |
| गेहूँ,ज्वार | .. | .. | 119.00 | 120.28 | 536.20 | शिवपुरी 24.0 | .. | .. |
| गेहूं,ज्वार | .. | 9.96 | 216.02 | 143.88 | 364 08 | शिवपुरी 25.0 | .. | .. |
| गेहूँ,ज्वार | 33.00 | .. | 201.86 | 847.25 | 1,588.41 | शिवपुरी 27 0 | .. | .. |
| .. | .. | .. | 181.56 | 894.03 | 3,335.10 | शिवपुरी 35.0 | .. | .. |
| गेहूँ,ज्वार | 1,491.02 | 4.48 | 123.92 | 680.02 | 320.56 | शिवपुरी 36.0 | .. | .. |
| गेहूँ,ज्वार | 777 00 | 15.00 | 154.50 | 379.41 | 391.01 | शिवपुरी 31.0 | .. | .. |
| गेहूँ,ज्वार | 152.06 | 20.00 | 927.12 | 555.06 | 252 16 | शिवपुरी 21.0 | .. | .. |
| गेहूँ,ज्वार | 2,202.04 | 30 02 | 419.10 | 44 06 | 123.10 | शिवपुरी 22.0 | .. | .. |
| गेहूँ,ज्वार | .. | 315.12 | 1,688.10 | 1,870.04 | 2,245.12 | शिवपुरी 24.0 | .. | .. |
| गेहूँ,ज्वार | .. | . | 292.11 | 681.10 | 1,126.03 | शिवपुरी 25.0 | .. | .. |
| गेहूँ,ज्वार | .. | 6.15 | 102.15 | 490.13 | 1,663.02 | शिवपुरी 27.0 | .. | .. |
| ज्वार | .. | .. | 175.00 | 100.00 | 348.00 | शिवपुरी 30.0 | .. | .. |
| गेहूँ,ज्वार | 979.90 | 77.74 | 108.00 | 169.00 | 53 84 | शिवपुरी 32.0 | .. | .. |
| गेहूँ,ज्वार | 1,016.00 | 75 00 | 436.00 | 405.00 | 247.03 | शिवपुरी 31.0 | .. | .. |
| गेहूँ,ज्वार | 3,924.16 | 129.00 | 1,163.00 | 1,377.00 | 232.00 | शिवपुरी 30.0 | .. | .. |
| गेहूँ,ज्वार | 1,280.27 | 76.14 | 108.37 | 163.35 | 23.35 | शिवपुरी 34.0 | .. | .. |
| गेहूँ,ज्वार | 4,079.00 | 3.25 | 4.24 | 195.00 | 82.00 | शिवपुरी 32.0 | .. | .. |
| .. | 4,686.00 | .. | .. | 725.75 | 1,100.00 | शिवपुरी 28.0 | .. | .. |
| गेहूँ,ज्वार | 1,921.02 | 128.01 | 158.05 | 256 55 | 2,563.15 | शिवपुरी 0.0 | .. | .. |
| गेहूँ,ज्वार | 1,874.30 | 16.05 | 57.75 | 218.12 | 280.58 | शिवपुरी 2.0 | .. | .. |
| गेहूँ,ज्वार | 112.22 | 44.42 | 41.08 | 208 24 | 690.74 | शिवपुरी 2.0 | .. | .. |
| गेहूँ,ज्वार | .. | 52.10 | 315.20 | 10.50 | 34.56 | शिवपुरी 1.0 | .. | .. |
| गेहूँ,ज्वार | .. | 65.20 | 288.69 | 10 02 | 47.68 | शिवपुरी 1.0 | .. | .. |
| गेहूँ,ज्वार | .. | 214.63 | 622.37 | 95 30 | 71.17 | शिवपुरी 5.0 | .. | .. |
| गेहूँ,ज्वार | .. | 142.47 | 231.53 | 69.20 | 195.69 | शिवपुरी 1.0 | .. | .. |

| स्थानीय कोड नम्बर | ग्राम का नाम | ग्राम का कुल क्षेत्रफल (एकड़ में) | ग्राम में उपलब्ध सुख-सुविधाएं | | | | | |
|---|---|---|---|---|---|---|---|---|
| | | | शिक्षा सम्बन्धी | चिकित्सा सम्बन्धी | बिजली सम्बन्धी | पेय-जल सम्बन्धी | परिवहन सम्बन्धी | डाक तथा तार सम्बन्धी |
| 1 | 2 | 3 | 4 | 5 | 6 | 7 | 8 | 9 |
| 88 | करई सुरवाया | 2,436.46 | प्रा.शा.(1) | .. | रो.,सि.,उ. | कु. | प.स. | .. |
| 89 | गगोरा | 914.74 | प्रा.शा.(1) | प.चि.(1) | .. | कु. | प.स. | .. |
| 90 | धुवानी | 1,580.06 | प्रा.शा.(1) | . | .. | कु. | .. | .. |
| 91 | बरेठ | 1,904.44 | .. | .. | .. | कु. | प.स. | .. |
| 92 | नीम डांडा | 169.94 | .. | . | .. | कु. | प.स. | .. |
| 93 | भगेरा | 275.82 | प्रा.शा.(1) | .. | .. | कु. | प.स. | .. |
| 94 | मझेरा | 4,675.10 | प्रा.शा.(1) | .. | .. | कु. | .. | .. |
| 95 | घमारई | 501.55 | .. | .. | .. | न. | प.स. | .. |
| 96 | बिरधा | 1,818 70 | .. | .. | .. | .. | .. | .. |
| 97 | बडागांव | 3,570.64 | प्रा.शा (1) | .. | .. | कु. | .. | .. |
| 98 | बांसखेड़ी | 2,249.12 | .. | .. | रो.,मि.,उ | कु. | प.स. | .. |
| 99 | ककरवाया | 2,223.47 | प्रा.शा.(1) | .. | .. | कु. | प.स. | .. |
| 100 | मुडेनी | 1,227.92 | .. | .. | .. | कु. | प.स. | .. |
| 101 | मनियर | 1,124.74 | प्रा.शा.(1) | .. | रो.,सि.,उ. | कु. | प.स. | .. |
| 102 | फतेहपुर | 1,333.50 | प्रा.शा.(1) | .. | रो.उ. | कु. | प.स. | .. |
| 103 | बरोदी सड़क | 1,315.32 | प्रा.शा.(1) | .. | .. | कु. | प.स. | .. |
| 104 | मानकपुर | 797.78 | प्रा.शा.(1) | .. | .. | कु. | .. | .. |
| 105 | मतेहरिया | 1,747.67 | .. | .. | .. | कु. | .. | .. |
| 106 | रायश्री | 1,790.21 | प्रा.शा.(1) | .. | रो.,सि.,उ. | कु. | प.स. | .. |
| 107 | बिलो कलां | 1,270.30 | प्रा.शा.(1) | .. | .. | कु. | .. | . |
| 108 | बामौर | 985.10 | प्रा.शा (1) | .. | .. | कु. | .. | .. |
| 109 | चौकी | 579.20 | .. | .. | . | कु. | .. | .. |
| 110 | बिलो खुर्द | 794 10 | .. | . | .. | कु. | .. | .. |
| 111 | गिरमोरा | 574.90 | . | .. | .. | कु | .. | . |
| 112 | ठह णिवपुरी | 493.29 | .. | ... | .. | कु | .. | .. |
| 113 | मालाखेडी | 634.29 | .. | .. | .. | कु. | .. | .. |
| 114 | ग्रसुआखेडी | 408.34 | .. | .. | .. | कु. | .. | .. |
| 115 | मुहारा | 410.12 | प्रा शा.(1) | .. | .. | कु. | .. | . |
| 116 | मैहदावली | 555.78 | .. | .. | .. | कु. | .. | .. |
| 117 | कुशयारा | 757.52 | प्रा.शा.(1) | . | .. | कु. | .. | .. |
| 118 | टोगरा | 3,442 26 | प्रा.शा.(1) | .. | .. | कु. | .. | .. |
| 119 | झलवाभा | 398 25 | .. | . | .. | कु. | .. | . |
| 120 | झुड़ | 446.15 | .. | .. | .. | कु. | .. | . |
| 121 | पिपरसमा | 2,717 53 | प्रा शा (1) | .. | .. | कु. | .. | .. |
| 122 | नानपुर | 1,576 92 | प्रा शा (1) | .. | .. | कु | . | .. |
| 123 | किरोली | 1,036.42 | प्रा.शा.(1) | .. | .. | कु.,ता. | .. | .. |
| 124 | खिरैटा | 553 51 | .. | .. | .. | कु.,ता. | .. | .. |
| 125 | रातौर | 2,560 39 | प्रा शा.(1) | .. | .. | कु. | .. | .. |
| 126 | रामखेड़ी | 623.78 | .. | .. | .. | कु. | प.स. | .. |
| 127 | जमराजपुर | 545.97 | प्रा शा.(1) | .. | .. | कु. | प.स. | .. |
| 128 | हाजीखेड़ी | 165 81 | .. | .. | .. | कु. | प.स. | .. |
| 129 | दरोनी | 1,282 51 | . | .. | .. | कु. | .. | . |
| 130 | रायचन्द खेड़ी | 753.10 | .. | .. | .. | कु. | .. | .. |
| 131 | ख्यावदा कलां | 1,305.71 | प्रा.शा.(1) | .. | .. | कु. | . | .. |

## शिवपुरी तहसील

| मुख्य खाद्य | भूमि उपयोग (अर्थात् विभिन्न प्रकार के भूमि उपयोगों के अन्तर्गत् आने वाले क्षेत्र) एकड़ में वन | सिंचित | असिंचित | कृष्य खाली भूमि | कृषि के लिए अनुपलब्ध क्षेत्र जिसमें कृषि नहीं की जा सकती | सबसे पास का नगर और दूरी (कि. मी में) | ग्राम में साप्ताहिक बाजार लगता हो, तो उसका दिन | अभ्युक्ति धार्मिक, ऐतिहासिक अथवा पुरातत्वीय महत्व के स्थानों के उल्लेख सहित |
|---|---|---|---|---|---|---|---|---|
| 10 | 11 | 12 | 13 | 14 | 15 | 16 | 17 | 18 |
| गेहूँ,ज्वार | .. | 244 32 | 717.45 | 1,024.29 | 450.40 | शिवपुरी 17.0 | .. | .. |
| गेहूँ,ज्वार | .. | 3 10 | 333 69 | 528 92 | 49.03 | शिवपुरी 18 0 | .. | .. |
| .. | .. | 7.75 | 543 38 | 986.05 | 42.88 | शिवपुरी 19 0 | .. | .. |
| .. | 1,033.06 | 86.77 | 157.03 | 291 84 | 335.74 | शिवपुरी 15.0 | .. | .. |
| ज्वार,गेहूँ | .. | 32.55 | 22.21 | 6 71 | 108.47 | शिवपुरी 13.0 | .. | .. |
| गेहूँ,चावल | .. | 172 51 | 10.85 | 13.95 | 78.51 | शिवपुरी 14.0 | .. | .. |
| ज्वार,गेहूँ | 3,753 10 | .. | 235.02 | 431 30 | 255.68 | शिवपुरी 16.0 | .. | .. |
| गेहूँ,चावल | 110.54 | 86 25 | 24.80 | 46 49 | 233.47 | शिवपुरी 9 0 | .. | . |
| .. | .. | .. | 86 26 | 37.45 | 1,694.99 | शिवपुरी 15.0 | .. | .. |
| गेहूँ,ज्वार | 1,166.83 | 12 14 | 935.67 | 510 22 | 945.78 | शिवपुरी 8.0 | .. | .. |
| गेहूँ,ज्वार | 225.71 | 414.54 | 134.11 | 671.11 | 803.65 | शिवपुरी 10.0 | .. | .. |
| गेहूँ,ज्वार | 193.51 | .. | 891 75 | 566.87 | 571.34 | शिवपुरी 8.0 | .. | .. |
| गेहूँ,ज्वार | 122.85 | 100.44 | 404.02 | 301.44 | 299.17 | शिवपुरी 12.0 | .. | .. |
| गेहूँ,ज्वार | .. | 20.40 | 875.60 | 201.74 | 27.00 | शिवपुरी 3 0 | .. | .. |
| गेहूँ,मक्का | 6.05 | 15.14 | 573.28 | 656.49 | 82.54 | शिवपुरी 3.0 | .. | .. |
| गेहूँ,मक्का | .. | 22.11 | 871.89 | 303.76 | 117.56 | शिवपुरी 8.0 | .. | .. |
| गेहूँ,ज्वार | . | 0.90 | 676.96 | 72.73 | 47.19 | शिवपुरी 14.0 | . / | .. |
| गेहूँ,ज्वार | .. | 17.34 | 1,047.03 | 400.13 | 283.17 | शिवपुरी 13.0 | .. | .. |
| गेहूँ,ज्वार | .. | 114.16 | 996.32 | 560.16 | 119.57 | शिवपुरी 9.0 | .. | .. |
| गेहूँ,ज्वार | .. | 33.10 | 819.08 | 216.00 | 202.12 | शिवपुरी 16.0 | .. | .. |
| गेहूँ,ज्वार | .. | 24.04 | 691.06 | 148.00 | 122.00 | शिवपुरी 15.0 | .. | .. |
| गेहूँ,ज्वार | .. | 12.00 | 509.10 | 31.00 | 27.10 | शिवपुरी 14.0 | .. | .. |
| गेहूँ,ज्वार | .. | 10.10 | 504.00 | 203.00 | 77.00 | शिवपुरी 15.0 | .. | .. |
| गेहूँ,ज्वार | .. | .. | 353.73 | 181.39 | 39.78 | शिवपुरी 16.0 | .. | .. |
| गेहूँ,ज्वार | .. | .. | 356.86 | 115.27 | 21.16 | शिवपुरी 15.0 | .. | .. |
| गेहूँ,ज्वार | .. | 9.81 | 510.78 | 76.51 | 37 19 | शिवपुरी 12.0 | .. | .. |
| गेहूँ,ज्वार | .. | 11.52 | 314.25 | 64 59 | 17.98 | शिवपुरी 13.0 | .. | .. |
| गेहूँ,ज्वार | .. | 2.58 | 300.10 | 84.20 | 23 24 | शिवपुरी 15.0 | .. | .. |
| गेहूँ,ज्वार | .. | .. | 392.04 | 114 12 | 49.62 | शिवपुरी 16.0 | .. | . |
| गेहूँ,ज्वार | .. | 25.65 | 574.79 | 99.05 | 58.03 | शिवपुरी 17.0 | .. | - |
| गेहूँ,ज्वार | .. | 7.72 | 2,364.84 | 145.00 | 924 70 | शिवपुरी 16.0 | .. | .. |
| गेहूँ,ज्वार | .. | .. | 115.10 | 230.07 | 53.08 | शिवपुरी 18.0 | .. | .. |
| गेहूँ,ज्वार | .. | | 307.05 | 118.07 | 21.03 | शिवपुरी 16.0 | .. | .. |
| ज्वार,गेहूँ | .. | .. | 2,314 39 | 285.44 | 117.70 | शिवपुरी 8.0 | .. | |
| गेहूँ,ज्वार | .. | 49.43 | 978 04 | 357.51 | 191.94 | शिवपुरी 15.0 | .. | .. |
| गेहूँ,ज्वार | .. | .. | 813 56 | 184.60 | 38 26 | शिवपुरी 8.0 | .. | . |
| गेहूँ,ज्वार | .. | 19.43 | 310 01 | 58.65 | 165.42 | शिवपुरी 8.0 | .. | |
| गेहूँ,ज्वार | .. | 7.28 | 2,123.06 | 327 76 | 102.29 | शिवपुरी 5.0 | .. | |
| गेहूँ,ज्वार | .. | 4.65 | 506.71 | 87.82 | 34 60 | शिवपुरी 9.0 | .. | |
| गेहूँ,ज्वार | .. | 6.71 | 421.81 | 97.82 | 19.63 | शिवपुरी 8.0 | .. | |
| गेहूँ,ज्वार | .. | 4 65 | 146.70 | 6.71 | 7.75 | शिवपुरी 8.0 | .. | |
| गेहूँ,ज्वार | .. | 75.93 | 877.39 | 275 51 | 53.71 | शिवपुरी 8.0 | .. | |
| गेहूँ,ज्वार | .. | 41.32 | 496.75 | 123 08 | 91.95 | शिवपुरी 6.0 | .. | |
| गेहूँ,ज्वार | .. | 131.29 | 834.80 | 218.57 | 121.05 | शिवपुरी 15 0 | .. | |

| स्थानीय कोड नम्बर | ग्राम का नाम | ग्राम का कुल क्षेत्रफल (एकड़ में) | ग्राम मे उपलब्ध सुख-सुविधाएं | | | | |
|---|---|---|---|---|---|---|---|
| | | | शिक्षा सम्बन्धी | चिकित्सा सम्बन्धी | बिजली सम्बन्धी | पेय-जल सम्बन्धी | परिवहन सम्बन्धी | डाक तथा तार सम्बन्धी |
| 1 | 2 | 3 | 4 | 5 | 6 | 7 | 8 | 9 |
| 132 | करमांच खुर्द | 800.04 | .. | .. | .. | कु. | .. | .. |
| 133 | कोड़ायदा | 1,162.81 | प्रा.शा (1) | .. | .. | कु. | .. | . |
| 134 | ईटमा | 981.04 | प्रा.शा. (1) | .. | .. | कु. | .. | .. |
| 135 | तिघरी | 533.01 | प्रा शा. (1) | .. | .. | कु. | .. | .. |
| 136 | खोड़या | 608.35 | .. | .. | .. | कु. | .. | .. |
| 137 | ख्यावदा खुर्द | 202.77 | .. | .. | .. | कु. | .. | .. |
| 138 | लंगरपुर | 1,451.14 | प्रा.शा. (1) | .. | .. | कु. | .. | .. |
| 139 | करमांच कलां | 893.87 | प्रा.शा. (1) | .. | .. | कु. | .. | .. |
| 140 | लोहादेवी | 1,223.85 | प्रा.शा. (1) | .. | .. | कु. | .. | .. |
| 141 | लालगढ़ | 1,331.50 | प्रा.शा. (1) | .. | .. | कु. | .. | .. |
| 142 | मानपुर | 707.45 | .. | .. | .. | कु. | .. | .. |
| 143 | बेहट | 2,024.13 | .. | . | .. | कु. | .. | .. |
| 144 | टोंका | 2,439.00 | प्रा.शा. (1) | .. | .. | कु. | .. | .. |
| 145 | भावखेडी | 1,393.59 | प्रा.शा. (1) | .. | .. | कु. | .. | .. |
| 146 | घांदियापुरा | 153.33 | .. | .. | .. | कु. | .. | .. |
| 147 | कबीरखेडी | 781.50 | .. | .. | .. | कु. | .. | .. |
| 148 | छाहर | 435.66 | प्रा.शा. (1) | .. | .. | कु.,न. | .. | .. |
| 149 | ठर्री | 866.32 | प्रा.शा. (1) | .. | .. | कु.,न. | .. | .. |
| 150 | पूर्वढ़ाना | 424.53 | .. | .. | .. | कु.,न. | .. | .. |
| 151 | सिरसौद | 4,094.87 | प्रा.शा. (1), पू.मा.शा. (1) | आ.औ. (1) | सि. | कु. | प.स. | डा. |
| 152 | बीलारा | 1,427.12 | प्रा.शा. (1) | .. | .. | कु. | प.स. | .. |
| 153 | ठर्री | 2,523.41 | प्रा.शा. (2) | आ.औ. (1) | .. | कु. | क.स. | डा. |
| 154 | सिगनवास | 4,558.10 | पू.मा.शा. (1) | .. | .. | कु. | प.स. | .. |
| 155 | नोहरी कलां | 2,340.54 | प्रा.शा. (1) | .. | .. | कु. | प.स.,रे. | .. |
| 156 | नोहरी खुर्द | 3,232.32 | .. | .. | रो.,सि. | कु. | प.स.,रे. | . |
| 157 | लोहराखार | 1,575.41 | .. | .. | .. | .. | .. | .. |
| 158 | चिटोरा | 3,359.63 | प्रा.शा. (1) | .. | .. | कु. | .. | .. |
| 159 | विनेगा | 2,711.26 | प्रा.शा. (1) | .. | .. | कु. | .. | .. |
| 160 | मामोंनी | 5,291.35 | प्रा.शा. (1) | .. | .. | कु. | .. | .. |
| 161 | चंदनपुरा | 1,321.50 | प्रा.शा. (1) | .. | .. | कु. | .. | |
| 162 | सतनवाडा कलां | 5,367.89 | प्रा.शा. (1), पू.मा.शा. (1) | प्रा.स्वा.के. (1) | .. | कु. | प.स.,रे. | डा.,ता |
| 163 | कांकर | 4,735.07 | प्रा.शा. (1) | .. | .. | कु. | प.स.,रे. | .. |
| 164 | पिपरा | 333.82 | .. | .. | .. | कु. | प.स. | |
| 165 | सातकिवाड़ी | 1,472.75 | .. | .. | .. | .. | .. | . |
| 166 | बिलूखोह | 2,780.66 | .. | .. | .. | कु. | . | .. |
| 167 | रामपुर | 2,248.45 | .. | .. | .. | कु. | .. | . |
| 168 | सूजियापुरा | 1,276.11 | .. | .. | .. | कु. | .. | . |
| 169 | मड़ेवा | 1,995.92 | .. | .. | .. | कु. | .. | . |
| 170 | डभारा | 946.00 | .. | .. | .. | कु. | .. | .. |
| 171 | बारा | 3,247.00 | प्रा.शा. (1) | .. | .. | कु. | .. | .. |
| 172 | अमरखोहा | 6,782.00 | प्रा.शा. (1) | .. | .. | कु. | .. | .. |
| 173 | भाडनखेड़ी | 953.31 | .. | .. | .. | कु. | .. | .. |

| मुख्य खाद्य | भूमि उपयोग (अर्थात् विभिन्न प्रकार के भूमि उपयोगों के अंतर्गत् आने वाले क्षेत्र) एकड़ मे: वन | सिंचित | असिंचित | कृष्य खाली भूमि | कृषि के लिए अनुपलब्ध क्षेत्र जिसमें कृषि नही की जा सकती | सबसे पास का नगर और दूरी (कि मी में) | ग्राम में साप्ताहिक बाजार लगता हो, तो उसका दिन | अभ्युक्ति धार्मिक ऐतिहासिक अथवा पुरातत्वीय, महत्व के स्थानों के उल्लेख सहित |
|---|---|---|---|---|---|---|---|---|
| 10 | 11 | 12 | 13 | 14 | 15 | 16 | 17 | 18 |
| गेहूँ,ज्वार | . | 4.53 | 562.79 | 191.83 | 40.79 | शिवपुरी 15.0 | .. | . |
| गेहूँ,ज्वार | .. | 10.23 | 806.53 | 310.17 | 35.88 | शिवपुरी 12.0 | . | . |
| गेहूँ,ज्वार | .. | 101.39 | 589.42 | 239.40 | 50 83 | शिवपुरी 8.0 | . | . |
| गेहूँ,ज्वार | . | 10 13 | 373.81 | 119.04 | 30.03 | शिवपुरी 14.0 | . | . |
| गेहूँ,ज्वार | 1.31 | 30 76 | 316.05 | 130.96 | 129.27 | शिवपुरी 14.0 | . | |
| गेहूँ,ज्वार | 9.03 | 15.56 | 56.41 | 26.30 | 95.47 | शिवपुरी 15.0 | .. | . |
| गहूँ,ज्वार | .. | 38.02 | 441.64 | 279.94 | 691.54 | शिवपुरी 15.0 | .. | |
| गेहूँ,ज्वार | . | 5.78 | 539.15 | 271.75 | 77.19 | शिवपुरी 13.0 | .. | |
| गेहूँ,ज्वार | .. | .. | 629.15 | 175.60 | 419.10 | शिवपुरी 12.0 | .. | .. |
| गेहूँ,ज्वार | .. | 14.00 | 618.25 | 132.15 | 567.10 | शिवपुरी 11.0 | .. | .. |
| गेहूँ,ज्वार | .. | .. | 418.15 | 139.00 | 150.30 | शिवपुरी 10.0 | . | .. |
| गेहूँ,ज्वार | .. | 92.05 | 223.60 | 711.44 | 997.04 | शिवपुरी 17.0 | . | . |
| गेहूँ,ज्वार | .. | 60.35 | 1,048.20 | 520.23 | 810.22 | शिवपुरी 16.0 | .. | . |
| गेहूँ,ज्वार | .. | 15.45 | 1,022.34 | 264.82 | 90.98 | शिवपुरी 15.0 | .. | .. |
| गेहूँ,ज्वार | .. | 25.99 | 31.47 | 88.48 | 7.39 | शिवपुरी 16.0 | . | .. |
| गेहूँ,ज्वार | .. | 30.04 | 598.08 | 109.69 | 43.69 | शिवपुरी 9.0 | .. | . |
| गेहूँ,ज्वार | .. | 43.16 | 242.21 | 114.30 | 35.99 | शिवपुरी 8.0 | .. | .. |
| गेहूँ,ज्वार | .. | 19.12 | 616.74 | 185.88 | 44.58 | शिवपुरी 8.0 | .. | .. |
| गेहूँ,ज्वार | . | 68.50 | 230.80 | 94.93 | 30.30 | शिवपुरी 18.0 | .. | .. |
| गेहूँ,ज्वार | .. | 14.95 | 3,174 22 | 153.90 | 751.80 | शिवपुरी 18.0 | .. | .. |
| गेहूँ,ज्वार | 68.41 | .. | 1,200.91 | 22.41 | 135.39 | शिवपुरी 16.0 | .. | .. |
| गेहूँ,ज्वार | 585.45 | 14.48 | 1,715.00 | 96.95 | 111.53 | शिवपुरी 10.0 | .. | .. |
| गेहूँ,ज्वार | .. | 50.00 | 3,352.00 | 899.00 | 257.10 | शिवपुरी 5.0 | .. | .. |
| ज्वार,मक्का | .. | 127.13 | 1,633.20 | 490.79 | 89.42 | शिवपुरी 8.0 | .. | .. |
| ज्वार,मक्का | 2,251.30 | 192.45 | 171.65 | 199.61 | 417.31 | शिवपुरी 7.0 | .. | . |
| .. | 790.05 | .. | 7.05 | 156.29 | 622.02 | शिवपुरी 5.0 | .. | |
| गेहूँ,ज्वार | 594.81 | .. | 1,372.64 | 1,328.36 | 63.82 | शिवपुरी 10.0 | .. | |
| ज्वार,गेहूँ | 1,000.45 | 55.70 | 1,072.04 | 405.77 | 177.30 | शिवपुरी 7.0 | .. | |
| गेहूँ,ज्वार | 3,787.81 | 27.10 | 834.39 | 493.47 | 148.58 | शिवपुरी 13.0 | .. | .. |
| गेहूँ,ज्वार | 410.98 | 27.18 | 482.76 | 92.73 | 307.85 | शिवपुरी 7.0 | .. | .. |
| गेहूँ,ज्वार | 2,807.18 | 53.08 | 909.91 | 928.25 | 669.47 | शिवपुरी 16.0 | .. | .. |
| गेहूँ,ज्वार | 2,222.22 | 73.92 | 1,188.54 | 896.72 | 353.67 | शिवपुरी 17.0 | .. | .. |
| गेहूँ,ज्वार | .. | .. | 192.47 | 126.59 | 14.76 | शिवपुरी 18.0 | .. | .. |
| .. | 1,472.75 | .. | .. | . | .. | शिवपुरी 30.0 | .. | .. |
| गेहूँ,ज्वार | 2,260.59 | 98.47 | 5 19 | 329.98 | 86.43 | शिवपुरी 26.0 | .. | .. |
| ज्वार | 1,746.03 | 4.36 | 16.27 | 364.50 | 117.29 | शिवपुरी 26.0 | .. | .. |
| गेहूँ,ज्वार | 845.89 | .. | 18.78 | 373.57 | 37.87 | शिवपुरी 26.0 | .. | .. |
| गेहूँ,ज्वार | 1,810.35 | 17.87 | 10.05 | 130.09 | 27.56 | शिवपुरी 26.0 | .. | .. |
| गेहूँ,ज्वार | 368.42 | 6.79 | 22.02 | 324.59 | 224.18 | शिवपुरी 26.0 | .. | .. |
| गेहूँ,ज्वार | 1,829.00 | 162.00 | 217.06 | 710.00 | 328.94 | शिवपुरी 24.0 | .. | .. |
| गेहूँ,ज्वार | 4,465.95 | 117.11 | 93.51 | 938.92 | 1,166.51 | शिवपुरी 16.0 | .. | .. |
| गेहूँ,ज्वार | .. | 2.19 | 545.00 | 358.31 | 47.81 | शिवपुरी 20.0 | .. | .. |

## ग्राम निर्देशिका

| स्थानीय कोड नम्बर | ग्राम का नाम | ग्राम का कुल क्षेत्रफल (एकड़ में) | ग्राम में उपलब्ध सुख-सुविधाएं | | | | | |
|---|---|---|---|---|---|---|---|---|
| | | | शिक्षा सम्बन्धी | चिकित्सा सम्बन्धी | बिजली सम्बन्धी | पेय-जल सम्बन्धी | परिवहन सम्बन्धी | डाक तथा तार सम्बन्धी |
| 1 | 2 | 3 | 4 | 5 | 6 | 7 | 8 | 9 |
| 174 | तारका | 142.54 | .. | .. | .. | .. | .. | .. |
| 175 | खजूरी | 1,795.45 | प्रा.शा.(1) | .. | .. | .. | .. | .. |
| 176 | भैसाना | 835.98 | .. | .. | .. | .. | .. | . |
| 177 | धौकलबसई | 116.96 | .. | .. | .. | कु. | .. | .. |
| 178 | महमदपुर | 213.23 | प्रा.शा.(1) | .. | .. | कु. | .. | .. |
| 179 | चकधौकल बसई | 190.26 | .. | .. | .. | .. | .. | .. |
| 180 | बिलूपुरा | 332.56 | प्रा.शा.(1) | .. | .. | कु. | .. | .. |
| 181 | रौदा | 312.24 | प्रा.शा.(1) | .. | .. | कु. | .. | .. |
| 182 | चक मानक बसई | 314.39 | .. | .. | .. | .. | .. | .. |
| 183 | मानक बसई | 58.33 | .. | .. | .. | कु. | .. | .. |
| 184 | रामा बसई | 856.06 | .. | .. | .. | कु. | .. | .. |
| 185 | छापर | 362.18 | .. | .. | .. | .. | .. | .. |
| 186 | पहाड़ी बसई | 483.55 | .. | .. | .. | कु. | .. | . |
| 187 | भड़का | 656.04 | .. | .. | .. | कु. | .. | .. |
| 188 | रोना खेड़ी | 540.12 | .. | .. | .. | .. | .. | .. |
| 189 | जामखो | 2,372.28 | प्रा.शा.(1) | .. | .. | कु. | .. | .. |
| 190 | खोरघार | 2,257.94 | प्रा.शा.(1) | .. | .. | कु. | प.स. | .. |
| 191 | ढकरौरा | 575.43 | .. | .. | .. | कु. | क.म. | .. |
| 192 | खरईभाट | 1,165.35 | प्रा.शा.(1) | .. | .. | कु. | .. | .. |
| 193 | बाघोदा | 668.50 | प्रा.शा.(1) | .. | रो.,सि. | कु. | .. | .. |
| 194 | विजरावन | 779.64 | .. | . | .. | कु. | .. | |
| 195 | राती किरार | 1,190.34 | प्रा.शा.(1) | .. | .. | कु. | .. | .. |
| 196 | मुढेरी | 2,026.99 | पू.मा. शा.(1) | औ.(1) | रो.,सि.,उ. | कु. | .. | .. |
| 197 | गूगरीपुरा | 947.79 | .. | .. | .. | कु. | .. | .. |
| 198 | सेमरी | 547.02 | प्रा.शा.(1) | .. | . | कु. | .. | .. |
| 199 | भोराना | 980.82 | प्रा.शा.(1) | .. | .. | कु. | .. | .. |
| 200 | खैरोना झिरी | 1,653.68 | मा.शा.(1) | .. | .. | कु. | .. | .. |
| 201 | कपराना | 1,258.10 | प्रा.शा.(1) | .. | .. | कु. | .. | .. |
| 202 | सूंड | 739.58 | प्रा.शा.(1) | .. | .. | कु. | .. | .. |
| 203 | तिघरा | 837.41 | .. | .. | .. | कु. | .. | .. |
| 204 | गहलोनी | 1,333.03 | प्रा.शा.(1) | .. | .. | कु. | .. | .. |
| 205 | सिकरावदी | 374.34 | प्रा.शा.(1) | .. | .. | कु. | .. | .. |
| 206 | सिकरावदा | 1,280.77 | प्रा.शा.(1) | .. | .. | कु. | .. | .. |
| 207 | जमोनिया | 3,485.07 | .. | .. | .. | कु. | .. | . |
| 208 | कुंवरपुर | 5,085.53 | प्रा.शा.(1) | .. | .. | कु. | .. | डा. |
| 209 | बेंढ़री | 748.90 | .. | .. | .. | कु. | .. | .. |
| 210 | बरखेड़ा | 1,682.75 | .. | .. | .. | कु. | .. | .. |
| 211 | खलारा | 3,829.10 | .. | .. | .. | कु. | .. | .. |
| 212 | इमलिया गोपालपुर | 2,038.94 | .. | .. | .. | कु. | .. | .. |
| 213 | पाडरखेड़ा | 9,653.81 | प्रा.शा.(1) | .. | .. | कु. | .. | .. |
| 214 | खांडा | 1,563.18 | .. | .. | .. | .. | .. | .. |
| 215 | सेवड़ा धौलागढ़ | 2,376.23 | प्रा.शा.(1) | .. | .. | कु. | प.स. | .. |
| 216 | टेंहटा | 1,876.25 | प्रा.शा.(1) | .. | .. | कु. | प.स.,रे. | .. |
| 217 | महेशपुर | 914.53 | प्रा.शा.(1) | .. | .. | कु. | .. | .. |

## शिवपुरी तहसील

| मुख्य खाद्य | भूमि उपयोग (अर्थात् विभिन्न प्रकार के भूमि उपयोगों क अन्तर्गत आने वाले क्षेत्र) एकड़ मे | | | | | सबसे पास का नगर और दूरी (कि. मी. में) | ग्राम में साप्ताहिक बाजार लगता हो, तो उसका दिन | अभ्युक्ति धार्मिक, ऐतिहासिक अथवा पुरातत्वीय महत्व के स्थानों के उल्लेख सहित |
|---|---|---|---|---|---|---|---|---|
| | वन | सिंचित | असिंचित | कृष्य खाली भूमि | कृषि के लिए अनुपलब्ध क्षेत्र जिसमें कृषि नहीं की जा सकती | | | |
| 10 | 11 | 12 | 13 | 14 | 15 | 16 | 17 | 18 |
| .. | . | . | 136.80 | 3.05 | 2.69 | शिवपुरी 24.0 | .. | .. |
| गेहूँ,ज्वार | .. | 1.55 | 827 04 | 746 25 | 220.61 | शिवपुरी 18.0 | .. | .. |
| गेहूँ,ज्वार | .. | 0.43 | 243.80 | 559.83 | 31.92 | शिवपुरी 16.0 | .. | . |
| गेहूँ,ज्वार | .. | .. | 52.99 | 48.46 | 15 51 | शिवपुरी 23.0 | .. | |
| गेहूँ,ज्वार | .. | 12.81 | 126.07 | 42.22 | 30.13 | शिवपुरी 23.0 | .. | . |
| .. | .. | .. | 160.33 | 25.49 | 4.44 | शिवपुरी 21.0 | .. | .. |
| गेहूँ,ज्वार | .. | 12.93 | 237.62 | 60.78 | 21 23 | शिवपुरी 23.0 | .. | .. |
| गेहूँ,ज्वार | .. | 17.47 | 191.44 | 88.58 | 14.75 | शिवपुरी 23.0 | . | .. |
| .. | .. | .. | 218.99 | 75.76 | 19.64 | शिवपुरी 21.0 | .. | . |
| गेहूँ,ज्वार | .. | 5.18 | 11.96 | 29 74 | 11.45 | शिवपुरी 23.0 | .. | .. |
| गेहूँ,ज्वार | .. | 2.88 | 328 44 | 354.38 | 170.36 | शिवपुरी 23.0 | .. | |
| .. | .. | .. | 217.03 | 119.00 | 26.15 | शिवपुरी 21.0 | .. | .. |
| गेहूं,ज्वार | .. | . | 238.13 | 203.75 | 41.67 | शिवपुरी 23.0 | .. | . |
| गेहूँ,ज्वार | .. | 4.23 | 254.22 | 267.27 | 130.32 | शिवपुरी 22.0 | .. | . |
| .. | .. | 3.12 | 169.19 | 273.36 | 94.15 | शिवपुरी 21.0 | .. | .. |
| गेहूं,ज्वार | .. | 18.15 | 1,404.26 | 545.38 | 404.49 | शिवपुरी 20.0 | .. | .. |
| गेहूँ,ज्वार | .. | .. | 1,805 71 | 419.74 | 32.49 | शिवपुरी 15.0 | .. | .. |
| गेहूँ,ज्वार | .. | .. | 300.46 | 265 95 | 9 02 | शिवपुरी 15.0 | .. | .. |
| गहूं,ज्वार | 87.34 | 13.77 | 920.33 | 98.93 | 41.98 | शिवपुरी 19.0 | .. | . |
| गेहूँ,ज्वार | 92.81 | | 473.40 | 72.43 | 29 86 | शिवपुरी 17.0 | .. | . |
| गेहूं,ज्वार | 97.57 | . | 579.35 | 67.90 | 34.82 | शिवपुरी 16.0 | .. | . |
| गेहूं,ज्वार | 82.64 | 16.62 | 514.45 | 499 85 | 76 78 | शिवपुरी 12.0 | .. | |
| गेहूँ,ज्वार | .. | 260.43 | 1,287.91 | 416.96 | 61.69 | शिवपुरी 12.0 | .. | . |
| गेहूं,ज्वार | .. | 74.88 | 519.37 | 260.72 | 92 82 | शिवपुरी 11.0 | .. | . |
| गेहूँ,ज्वार | .. | 19.77 | 417.45 | 85.28 | 24.52 | शिवपुरी 11.0 | .. | .. |
| गेहूं,ज्वार | .. | 18.87 | 710.92 | 202.50 | 48 53 | शिवपुरी 10.0 | .. | .. |
| गेहूं,ज्वार | .. | 9.21 | 986.42 | 565.94 | 92.11 | शिवपुरी 20.0 | .. | .. |
| गेहूं,ज्वार | .. | 12.74 | 857.61 | 266.42 | 121.33 | शिवपुरी 18.0 | .. | .. |
| गेहूं,ज्वार | .. | 43.99 | 469.73 | 171.77 | 54.09 | शिवपुरी 25.0 | .. | .. |
| गेहूं,ज्वार | .. | 12.11 | 159.04 | 313.84 | 352 42 | शिवपुरी 25.0 | .. | .. |
| गेहूं,ज्वार | .. | 18.79 | 787.26 | 242.50 | 284.48 | शिवपुरी 23.0 | .. | .. |
| गेहूं,ज्वार | .. | 18.24 | 262.01 | 71.55 | 22.54 | शिवपुरी 20.0 | .. | .. |
| गेहूं,ज्वार | .. | 113.54 | 901.11 | 195 65 | 70.47 | शिवपुरी 20.0 | .. | .. |
| गेहूं,ज्वार | 1,834.84 | .. | 173.33 | 1,192.56 | 284.34 | शिवपुरी 20.0 | .. | .. |
| गेहूं,ज्वार | 831.80 | 10.67 | 1,141.36 | 2,006.40 | 1,095.30 | शिवपुरी 20.0 | .. | .. |
| गेहूं,ज्वार | 89.07 | 25.91 | 18.26 | 368.34 | 247.32 | शिवपुरी 50.0 | .. | . |
| गेहूँ,ज्वार | 1,222.43 | 44.42 | 20.90 | 358.63 | 36 37 | शिवपुरी 50.0 | .. | .. |
| गेहूं,ज्वार | 3,021.85 | 48.19 | 15.29 | 603.62 | 140.15 | शिवपुरी 46.0 | .. | .. |
| गेहूँ,ज्वार | 1,279.72 | 19.40 | 23.58 | 180.44 | 235.80 | शिवपुरी 46.0 | .. | .. |
| गेहूँ,ज्वार | 7,509.52 | 123.17 | 377.60 | 1,476.58 | 166.94 | शिवपुरी 49.0 | . | .. |
| . | 859.26 | 12.19 | 133.41 | 485.97 | 72.35 | शिवपुरी 46.0 | . | .. |
| गेहूं,ज्वार | 1,288.99 | 289.66 | 65.26 | 414.57 | 317.75 | शिवपुरी 40.0 | .. | .. |
| गेहू,ज्वार | 536.34 | 123.43 | 180.74 | 834 90 | 200.84 | शिवपुरी 40.0 | .. | .. |
| गेहूं,ज्वार | 586.09 | 125.34 | 111.90 | 43 08 | 48.12 | शिवपुरी 40.0 | .. | .. |

## ग्राम निर्देशिका

| स्थानीय कोड नम्बर | ग्राम का नाम | ग्राम का कुल क्षेत्रफल एकड़ में | ग्राम में उपलब्ध सुख-सुविधाएं | | | | | |
|---|---|---|---|---|---|---|---|---|
| | | | शिक्षा सम्बन्धी | चिकित्सा सम्बन्धी | बिजली सम्बन्धी | पेय-जल सम्बन्धी | परिवहन सम्बन्धी | डाक तथा तार सम्बन्धी |
| 1 | 2 | 3 | 4 | 5 | 6 | 7 | 8 | 9 |
| 218 | गोपालपुर | 9,497.38 | पू.मा.शा.(1) | औ.(1) | .. | कु. | .. | डा. |
| 219 | श्यामपुर गोपालपुर | 1,070.57 | .. | .. | गो.,सि.,उ. | .. | .. | .. |
| 220 | करयारा | 4,203.30 | .. | .. | .. | कु. | .. | .. |
| 221 | नरसिहपुर | 3,758.04 | .. | .. | .. | .. | .. | .. |
| 222 | गोलारका | 5,824.18 | .. | .. | .. | .. | .. | .. |
| 223 | निबाजपुर | 518.91 | .. | .. | .. | .. | .. | .. |
| 224 | बिन्यार्सा | 1,885.21 | .. | .. | .. | .. | .. | .. |
| 225 | डेंडरी | 1,090.36 | प्रा.शा.(1) | .. | .. | कु. | .. | .. |
| 226 | मिलपुरा | 974.42 | .. | .. | .. | कु. | .. | .. |
| 227 | मिमरिया | 946.26 | .. | .. | .. | .. | .. | .. |
| | योग | 482,805.81 | प्रा.शा.(93)<br>पू.मा.शा.(9) | औ.(6)<br>अ.(4) | 16 | कु.(190)<br>अ.(9) | प.स.(62)<br>क.स.(2) | डा (9)<br>ता.(2) |

स्रोत : कालम (1) से (5) व (7) से (18) : तहसीलदार, शिवपुरी।
कालम (6): मध्यप्रदेश विद्युत मण्डल, जबलपुर।

## शिवपुरी तहसील

| मुख्य खाद्य | भूमि उपयोग (अर्थात् विभिन्न प्रकार के भूमि उपयोगों के अंतर्गत् आने वाले क्षेत्र) एकड़ में | | | | | सबसे पास का नगर और दूरी (कि मी में) | ग्राम में साप्ताहिक बाजार लगता हो, तो उसका दिन | अभ्युक्ति धार्मिक, ऐतिहासिक अथवा पुरातत्वीय महत्व के स्थानों के उल्लेख सहित |
|---|---|---|---|---|---|---|---|---|
| | वन | सिंचित | असिंचित | कृष्य खाली भूमि | कृषि के लिए अनुपलब्ध क्षेत्र जिसमें कृषि नहीं की जा सकती | | | |
| 10 | 11 | 12 | 13 | 14 | 15 | 16 | 17 | 18 |
| गेहूँ,ज्वार | 7,444.77 | 421.10 | 1,026.14 | 487.02 | 118.35 | शिवपुरी 40.0 | .. | .. |
| .. | . | . | . | 528.68 | 541.89 | शिवपुरी 41 0 | .. | .. |
| गेहूँ,ज्वार | 3,441.20 | .. | .. | 672.95 | 89.15 | शिवपुरी 41 0 | . | .. |
| . | 3,758.04 | .. | .. | .. | .. | शिवपुरी 53.0 | .. | .. |
| .. | 4,392.46 | 22.02 | .. | 247 42 | 1,162.28 | शिवपुरी 53.0 | .. | .. |
| .. | 82.16 | .. | .. | 406.03 | 30.72 | शिवपुरी 53 0 | .. | .. |
| . | 565.62 | .. | .. | 675.54 | 644.05 | शिवपुरी 53 0 | .. | .. |
| गेहूँ, ज्वार | .. | 42.58 | 42.31 | 517.83 | 187.64 | शिवपुरी 36 0 | .. | .. |
| गेहूँ. ज्वार | .. | 10.71 | 30.00 | 257.84 | 675.87 | शिवपुरी 36 0 | .. | .. |
| | 85.34 | . | . | 325.92 | 535 00 | शिवपुरी 34.0 | . | .. |
| | 197,825.49 | 11,161 47 | 95,944.88 | 96,072.34 | 81,801.63 | | | |

## ग्राम निर्देशिका

| स्थानीय कोड नम्बर | ग्राम का नाम | ग्राम का कुल क्षेत्रफल (एकड़ में) | ग्राम में उपलब्ध सुख-सुविधाएं: शिक्षा सम्बन्धी | चिकित्सा सम्बन्धी | बिजली सम्बन्धी | पेय-जल सम्बन्धी | परिवहन सम्बन्धी | डाक तथा तार सम्बन्धी |
|---|---|---|---|---|---|---|---|---|
| 1 | 2 | 3 | 4 | 5 | 6 | 7 | 8 | 9 |
| 1 | मानकी | 1,791.22 | .. | . | .. | कु. | . | .. |
| 2 | पवाया | 1,190 99 | . | .. | . | . | .. | .. |
| 3 | नरबरी | 1,112 76 | .. | .. | .. | .. | .. | .. |
| 4 | जजादेही | 1,708.36 | .. | . | .. | .. | .. | .. |
| 5 | बावड़ी | 1,520.47 | .. | .. | .. | कु. | .. | .. |
| 6 | पीपल खाडी | 1 180 62 | .. | .. | . | कु. | .. | .. |
| 7 | रव्यावदा | 1,625.57 | .. | .. | .. | कु. | .. | .. |
| 8 | मोहनी | 1,223 53 | .. | .. | .. | कु. | .. | .. |
| 9 | गडौला | 391.00 | .. | .. | .. | .. | प.स. | .. |
| 10 | निजामपुर | 1,229.92 | प्रा शा (1) | .. | रो., सि. | कु. | प.म. | .. |
| 11 | कैरुवा | 2,618 04 | प्रा. शा (2) | . | .. | कु. | प.म. | .. |
| 12 | खिरिया सुनवई | 1,169 08 | प्रा. शा (1) | .. | .. | कु. | .. | .. |
| 13 | पनानेर | 1,257 62 | .. | .. | .. | कु. | .. | .. |
| 14 | डोंगरपुरफकीर | 545.17 | .. | .. | .. | कु. | प.म. | .. |
| 15 | पनघटा | 509.25 | .. | . | . | कु. | प.स. | .. |
| 16 | किशनपुर | 1,175.51 | प्रा. शा. (1) | .. | रो., सि. | कु. | प.म. | .. |
| 17 | मगरोनी | 1,021.72 | प्रा. शा (2), पू मा शा.(1), उ.मा शा.(1) | औ. (1) | रो.,सि ,उ. | कु. | प.म. | डा. |
| 18 | गड़ोली | 818.26 | .. | .. | .. | कु. | प.म. | .. |
| 19 | देवरी खुर्द | 1.351.07 | प्रा शा. (1) | .. | .. | कु. | .. | .. |
| 20 | देवरा | 1,312.63 | .. | .. | .. | कु. | .. | .. |
| 21 | भदारी | 939.64 | .. | .. | .. | कु. | .. | .. |
| 22 | दौलताबाद | 852.00 | .. | .. | .. | कु. | .. | .. |
| 23 | इमलिया | 737.14 | .. | .. | .. | कु. | .. | .. |
| 24 | पारागढ़ | 799.48 | .. | .. | .. | कु. | .. | . |
| 25 | ठाटी | 2,095 71 | प्रा. शा. (1) | .. | .. | कु. | .. | .. |
| 26 | बिलोनी | 2,013.90 | प्रा. शा (1) | .. | .. | कु. | .. | .. |
| 27 | मेरी | 252.90 | .. | .. | .. | कु. | .. | .. |
| 28 | ढिगवारा | 2,422.59 | प्रा. शा (1) | .. | .. | कु. | .. | .. |
| 29 | सिमरिया | 872.28 | प्रा शा. (1) | .. | .. | कु. | .. | . |
| 30 | काकर | 2,182.29 | प्रा शा (1) | .. | .. | कु. | .. | .. |
| 31 | कैखोदा | 1,434.62 | .. | .. | .. | कु. | .. | .. |
| 32 | महोबा | 642.28 | .. | .. | .. | कु. | .. | .. |
| 33 | गागोनी | 1,435.92 | प्रा. शा (1) | .. | .. | कु. | .. | .. |
| 34 | दतला | 1,154 91 | .. | .. | .. | कु. | .. | .. |
| 35 | मेरा | 2,191.11 | .. | .. | .. | .. | .. | .. |
| 36 | बरोदा | 387.00 | . | . | .. | कु. | .. | .. |
| 37 | हतेडा | 3,684.80 | प्रा. शा (2) | . | .. | कु. | .. | . |
| 38 | फलपुर | 1,331.96 | प्रा. शा (1) | .. | .. | कु. | .. | .. |
| 39 | करनगढ | 847.75 | .. | .. | .. | कु. | .. | .. |
| 40 | मिहावरा | 2,247.52 | प्रा. शा. (1) | .. | .. | कु. | .. | .. |
| 41 | बिची | 967 49 | .. | .. | .. | कु. | .. | .. |
| 42 | सीहोर | 7,267.33 | पू. मा.शा. (1) | .. | रो. | कु. | .. | डा. |
| 43 | पुल्हा | 918.14 | .. | .. | .. | कु. | .. | .. |

| मुख्य खाद्य | भूमि उपयोग (अर्थात् विभिन्न प्रकार के भूमि उपयोगों के अन्तर्गत्-आने वाले क्षेत्र) एकड़ में | | | | | सबसे पास का नगर और दूरी (कि. मी. में) | ग्राम में साप्ताहिक बाजार लगता हो, तो उसका दिन | अभ्युक्ति धार्मिक, ऐतिहासिक अथवा पुरातत्वीय महत्व के स्थानों के उल्लेख सहित |
|---|---|---|---|---|---|---|---|---|
| | वन | सिंचित | असिंचित | कृष्य खाली भूमि | कृषि के लिए अनुपलब्ध क्षेत्र जिसमें कृषि नहीं की जा सकती | | | |
| 10 | 11 | 12 | 13 | 14 | 15 | 16 | 17 | 18 |
| .. | 822.45 | .. | 41.93 | 357.65 | 569.19 | शिवपुरी 55.0 | .. | .. |
| .. | .. | .. | .. | .. | 1,190.99 | शिवपुरी 56.0 | .. | .. |
| .. | .. | .. | .. | .. | 1,112.76 | शिवपुरी 34.8 | .. | .. |
| .. | .. | .. | .. | .. | 1,708.36 | शिवपुरी 34.8 | .. | .. |
| गेहूँ,ज्वार | 547.11 | 2.04 | 85.56 | 206.64 | 679.12 | शिवपुरी 54.0 | .. | .. |
| गेहूँ,ज्वार | 155.40 | 31.39 | 158.53 | 473.83 | 361.47 | शिवपुरी 50.0 | .. | .. |
| गेहूँ,ज्वार | 684.11 | 124.75 | 263.92 | 376.27 | 176.52 | शिवपुरी 51.0 | .. | .. |
| गेहूँ,ज्वार | 285.58 | 48.20 | 196.81 | 276.45 | 416.49 | शिवपुरी 54 0 | .. | .. |
| .. | .. | .. | 71.95 | 127.93 | 191.12 | शिवपुरी 51.0 | .. | .. |
| गेहूँ,ज्वार | .. | 212.48 | 243.80 | 619 46 | 154.18 | शिवपुरी 48.0 | . | .. |
| गेहूँ,ज्वार | .. | 124.75 | 858.55 | 717.56 | 917.18 | शिवपुरी 50.0 | .. | .. |
| गेहूँ,ज्वार | .. | 76.80 | 727.84 | 265.57 | 98.87 | शिवपुरी 45 0 | .. | .. |
| गेहूँ,ज्वार | .. | 81.90 | 716.88 | 293.88 | 164.96 | शिवपुरी 55.0 | .. | . |
| गेहूँ,ज्वार | .. | 41.19 | 307.16 | 158.59 | 38.23 | शिवपुरी 52.0 | .. | . |
| गेहूँ,ज्वार | .. | 19.17 | 123.26 | 202.29 | 164.53 | शिवपुरी 45.0 | .. | .. |
| गेहूँ,ज्वार | 193.34 | 150.44 | 170.24 | 472.13 | 189.36 | शिवपुरी 48.0 | .. | .. |
| गेहूँ,ज्वार | .. | 212.42 | 478.83 | 216.99 | 113.48 | शिवपुरी 48.0 | .. | . |
| गेहूँ,ज्वार | .. | 48.13 | 244.45 | 360.40 | 165.28 | शिवपुरी 52.0 | .. | .. |
| गेहूँ,ज्वार | .. | 103.56 | 533.94 | 458.56 | 255.01 | शिवपुरी 52.0 | .. | .. |
| गेहूँ,ज्वार | 433.50 | 21.99 | 239.24 | 537.38 | 80.52 | शिवपुरी 52.0 | .. | .. |
| गेहूँ,ज्वार | 608.00 | 30.15 | 87.15 | 13.64 | 200.70 | शिवपुरी 52.0 | .. | .. |
| गेहूँ,ज्वार | 534.62 | 18.79 | 95.35 | 35.12 | 168.12 | शिवपुरी 52.0 | .. | .. |
| गेहूँ,ज्वार | .. | 83.34 | 451.29 | 125.79 | 76.72 | करेरा 32.0 | .. | .. |
| गेहूँ,ज्वार | .. | 71.35 | 482.52 | 132.01 | 113.60 | करेरा 32.0 | .. | .. |
| गेहूँ,ज्वार | 798.87 | 81 98 | 739.48 | 402.70 | 72.68 | करेरा 32.0 | .. | .. |
| गेहूँ,ज्वार | 774.39 | 116.44 | 122.54 | 558.29 | 442.24 | करेरा 32.0 | .. | .. |
| .. | 47.28 | .. | 21.00 | 168.69 | 15.93 | करेरा 32.0 | .. | .. |
| गेहूँ,ज्वार | .. | 136.66 | 1,603.66 | 210.23 | 472.04 | करेरा 34.0 | .. | .. |
| गेहूँ,ज्वार | .. | 122.47 | 566.21 | 19.71 | 163.89 | करेरा 33.0 | .. | .. |
| गेहूँ,ज्वार | .. | 171.72 | 1,069.36 | 633.77 | 307.44 | शिवपुरी 60.0 | .. | .. |
| गेहूँ,ज्वार | 656.37 | 68.91 | 443.95 | 167.68 | 97.71 | शिवपुरी 58.0 | .. | .. |
| गेहूँ,ज्वार | 256.95 | .. | 144.10 | 158.10 | 83.13 | शिवपुरी 54.0 | .. | .. |
| गेहूँ,ज्वार | 320.69 | 49.03 | 321.15 | 527.86 | 217.19 | शिवपुरी 59.0 | .. | .. |
| गेहूँ,ज्वार | 785.44 | 1.49 | 160.81 | 153.21 | 53.96 | शिवपुरी 58.0 | .. | . |
| गेहूँ,ज्वार | 1,830.17 | .. | .. | 227.04 | 133.90 | शिवपुरी 54.0 | .. | .. |
| गेहूँ,ज्वार | .. | 29.22 | 265.32 | 33.52 | 58.94 | करेरा 31.0 | .. | .. |
| गेहूँ,ज्वार | .. | 344.78 | 2,210.05 | 335.91 | 794.06 | करेरा 31.0 | .. | .. |
| गेहूँ,ज्वार | .. | 120.92 | 654.94 | 278.13 | 277.97 | करेरा 31.0 | .. | .. |
| गेहूँ,ज्वार | .. | 68.50 | 503.43 | 229.38 | 46.44 | करेरा 32.0 | .. | .. |
| गेहूँ,ज्वार | .. | 88.68 | 1,287.31 | 405.45 | 466.08 | करेरा 32.0 | .. | .. |
| गेहूँ,ज्वार | .. | 102.43 | 189.30 | 309.30 | 366.46 | करेरा 30.0 | .. | .. |
| गेहूँ,ज्वार | 2,228.64 | 246.84 | 2,515.23 | 953.60 | 1,323.02 | करेरा 30.0 | .. | .. |
| गेहूँ,ज्वार | .. | 20.78 | 550.42 | 168.02 | 178.92 | करेरा 28.0 | .. | .. |

| स्थानीय कोड नम्बर | ग्राम का नाम | ग्राम का कुल क्षेत्रफल (एकड़ में) | ग्राम में उपलब्ध सुख-सुविधाएं | | | | | |
|---|---|---|---|---|---|---|---|---|
| | | | शिक्षा सम्बन्धी | चिकित्सा सम्बन्धी | बिजली सम्बन्धी | पेय-जल सम्बन्धी | परिवहन सम्बन्धी | डाक तथा तार सम्बन्धी |
| 1 | 2 | 3 | 4 | 5 | 6 | 7 | 8 | 9 |
| 44 | सावोली | 1,585.77 | प्रा. शा. (1) | .. | .. | कु. | .. | .. |
| 45 | सूंड | 401.90 | .. | .. | .. | कु. | .. | .. |
| 46 | काली पहाड़ी मेड़ा | 5,064.59 | प्रा.शा. (2) | .. | .. | कु. | .. | .. |
| 47 | सरखडपुर | 1,400.85 | प्रा.शा. (1) | .. | .. | कु. | .. | .. |
| 48 | दोलतगंज | 446.16 | .. | .. | .. | कु. | .. | .. |
| 49 | जैतपुर | 2,885.76 | प्रा.शा. (1) | .. | .. | कु. | .. | .. |
| 50 | जुझाई नरबर | 2,921.84 | प्रा.शा. (1) | .. | .. | कु. | .. | .. |
| 51 | नरबर | 3,228.62 | प्रा.शा. (1), पू.मा.शा. (2) | औ.(1), प.चि.(1) | रो.,मि.,उ. | कु. | प.स. | डा.,दू.भाप |
| 52 | महल | 112.71 | .. | .. | .. | कु. | प.म. | .. |
| 53 | मुबारिकपुर | 1,988.12 | .. | .. | .. | कु. | प.म. | .. |
| 54 | अकाही | 996.65 | .. | .. | .. | कु. | .. | .. |
| 55 | सिरोहा | 1,585.47 | प्रा.शा. (1) | .. | .. | कु. | .. | .. |
| 56 | नारायणपुर | 379.23 | .. | .. | .. | कु. | प.म. | .. |
| 57 | सिकन्दरपुर | 1,727.68 | प्रा.शा. (1) | प्रा.स्वा.के.(1) मा.शि.के.(1) | .. | कु. | प.म. | .. |
| 58 | सुल्तानपुर | 700.09 | .. | .. | .. | कु. | .. | .. |
| 59 | उरवाहा | 813.94 | .. | .. | .. | कु. | .. | .. |
| 60 | अमरपुर | 1,100.30 | .. | .. | .. | कु. | प.स. | .. |
| 61 | चुल्ही | 647.00 | .. | .. | .. | .. | .. | .. |
| 62 | नानकपुर | 720.74 | .. | .. | .. | कु. | प.स. | .. |
| 63 | टुकी | 928.29 | प्रा.शा. (1) | .. | .. | कु. | प.स. | .. |
| 64 | वरखाड़ी | 1,105.56 | .. | .. | .. | कु. | प.म. | .. |
| 65 | गोपालिया | 742.18 | .. | .. | .. | कु | प म. | . |
| 66 | टीला पहाड़ उर्फ आमली पहाड़ | 66.03 | .. | .. | .. | .. | .. | .. |
| 67 | भीमपुर | 2,558.20 | प्रा.शा. (1) | .. | .. | कु. | प.म. | .. |
| 68 | शेरगढ़ | 5,518.26 | प्रा.शा. (3) | .. | .. | कु. | . | .. |
| 69 | धरकेड़ा | 8,119.54 | प्रा.शा. (1) | .. | .. | कु. | .. | .. |
| 70 | नयागांव | 966.23 | प्रा.शा. (1) | .. | .. | कु. | .. | .. |
| 71 | कूवरी उर्फ ग्वालिया | 3,083 05 | प्रा.शा. (1) | .. | .. | कु. | .. | . |
| 72 | सोन्हर | 4,978.87 | प्रा.शा. (2) | .. | .. | कु. | .. | . |
| 73 | नरोआ | 3,159.19 | प्रा.शा. (1) | .. | .. | कु. | .. | डा. |
| 74 | सिरोही | 774.95 | .. | .. | .. | .. | .. | .. |
| 75 | दावरअली | 1,372.66 | प्रा.शा. (1) | .. | मि | कु. | .. | .. |
| 76 | धमधोली | 2,207.82 | प्रा.शा. (1) | .. | .. | कु. | .. | .. |
| 77 | छतरी | 5,050.35 | प्रा.शा. (1) | .. | .. | क. | .. | .. |
| 78 | बहगवां | 2,535.78 | प्रा.शा (1) | .. | .. | कु. | .. | .. |
| 79 | कारोवाह | 875.20 | .. | .. | .. | कु. | .. | . |
| 80 | वरोवा | 538.05 | प्रा.शा. (1) | .. | .. | कु. | .. | . |
| 81 | मुड़ेनी | 620.36 | .. | .. | .. | कु. | .. | .. |
| 82 | करहो | 2,592.80 | प्रा.शा. (1) पू.मा.शा. (1) | औ.(1) | रो.,उ. | कु. | प.स. | डा. |
| 83 | छिरारी | 2,629.35 | प्रा.शा. (1) | .. | .. | कु. | .. | .. |
| 84 | बाँसगढ़ | 2,170 51 | पू.मा.शा.(1) | .. | रो.,उ. | कु. | .. | .. |

## करेरा तहसील

| मुख्य खाद्य | भूमि उपयोग (अर्थात् विभिन्न प्रकार के भूमि उपयोगों के अन्तर्गत् आने वाले क्षेत्र) एकड़ में वन | सिंचित | असिंचित | कृष्य खाली भूमि | कृषि के लिए अनुपलब्ध क्षेत्र जिसमें कृषि नही की जा सकती | सबसे पास का नगर और दूरी (कि. मी. में) | ग्राम मे साप्ताहिक बाजार लगता हो, तो उसका दिन | अभ्युक्ति धार्मिक, ऐतिहासिक अथवा पुरातत्वीय महत्व के स्थानों के उल्लेख सहित |
|---|---|---|---|---|---|---|---|---|
| 10 | 11 | 12 | 13 | 14 | 15 | 16 | 17 | 18 |
| गेहूँ, ज्वार | .. | 171.65 | 273.74 | 590.22 | 550.16 | करेरा 26.0 | .. | .. |
| गेहूँ, ज्वार | .. | 2.60 | 180.76 | 52.75 | 165.79 | करेरा 10.0 | .. | .. |
| गेहूँ, ज्वार | .. | 321.11 | 1,069.20 | 2,490.44 | 1,183.84 | करेरा 22.0 | .. | .. |
| गेहूँ, ज्वार | .. | 237.14 | 501.45 | 451.81 | 210.45 | शिवपुरी 44.0 | .. | .. |
| गेहूँ, चावल | .. | 57.83 | 120.25 | 160.03 | 108.05 | शिवपुरी 44.0 | . | .. |
| गेहूँ, चावल | .. | 283.02 | 737.35 | 1,523.88 | 341 51 | शिवपुरी 40.0 | .. | .. |
| गेहूँ, ज्वार | .. | 472.03 | 1,130.00 | 1,112.61 | 207.20 | शिवपुरी 50.0 | .. | .. |
| मक्का, चावल | 1,417.06 | 661.17 | 535.76 | 209.93 | 404.70 | शिवपुरी 43.0 | . | |
| .. | .. | 24.71 | 45.42 | 28.75 | 13.83 | शिवपुरी 45.0 | .. | |
| मक्का, चावल | 1,210.95 | 213.43 | 171.71 | 169.40 | 222.63 | शिवपुरी 45.0 | .. | . |
| गेहूँ, मक्का | 328.84 | 3.26 | 42.33 | 472.83 | 140.39 | शिवपुरी 48 0 | .. | . |
| गेहूँ, मक्का | 177.72 | 109.55 | 314.08 | 717.08 | 267.04 | शिवपुरी 40.0 | .. | .. |
| गेहूँ, मक्का | .. | 4.35 | 144.18 | 119.35 | 111.35 | शिवपुरी 42.0 | .. | . |
| गेहूँ, मक्का | .. | 145.68 | 179.39 | 1,078.29 | 324.32 | शिवपुरी 40.0 | .. | .. |
| गेहूँ, मक्का | 243.68 | 116.67 | 51.07 | 212.89 | 75.78 | शिवपुरी 45.0 | .. | . |
| गेहूँ, मक्का | 516.98 | 42.31 | 59.19 | 123.06 | 72.40 | शिवपुरी 42.0 | .. | .. |
| गेहूँ, मक्का | 305.84 | 53.49 | 38.00 | 420.65 | 282.32 | शिरपुरी 39.0 | .. | . |
| .. | 647.00 | .. | .. | .. | . | शिवपुरी 39.0 | .. | |
| गेहूँ, मक्का | 211.06 | 22.80 | 112.15 | 223.05 | 151.68 | शिवपुरी 35.0 | .. | . |
| गेहूँ, मक्का | 426.54 | 64.99 | 31.99 | 263.60 | 141.17 | शिवपुरी 33.0 | .. | .. |
| गेहूँ, मक्का | 546.76 | 70.65 | 74.61 | 315.95 | 97.59 | शिवपुरी 33.0 | .. | .. |
| मक्का, ज्वार | 267.30 | 72.52 | 189.19 | 138.84 | 74.33 | करेरा 30.0 | .. | .. |
| .. | 66.03 | .. | .. | .. | .. | करेरा 26.4 | .. | .. |
| मक्का, ज्वार | 1,636.86 | 128.34 | 249.77 | 491.87 | 51.36 | करेरा 32.0 | .. | .. |
| मक्का, ज्वार | 1,966.62 | 612.89 | 982.89 | 1,584.76 | 371.10 | करेरा 32.0 | .. | . |
| मक्का, ज्वार | 2,384.14 | 935.36 | 1,725.08 | 2,010.30 | 1,064.66 | करेरा 20.0 | .. | |
| मक्का, ज्वार | .. | 205.46 | 330.29 | 364.54 | 65.91 | करेरा 18.0 | .. | .. |
| मक्का, ज्वार | 162.40 | 490.87 | 755.02 | 1,540.28 | 134.48 | करेरा 20.0 | .. | .. |
| गेहूँ | 771.97 | 571.67 | 759.08 | 2,457.67 | 418.48 | करेरा 20.0 | .. | .. |
| गेहूँ | .. | 427.34 | 937.66 | 1,559.38 | 234.81 | करेरा 16.0 | .. | . |
| .. | .. | 188.79 | 322.63 | 224.80 | 38.73 | करेरा 10.0 | .. | .. |
| गेहूँ | 288.09 | 316.53 | 331.00 | 354.51 | 82.53 | करेरा 10.0 | .. | .. |
| मक्का, ज्वार | .. | 166.63 | 916.27 | 955.60 | 169.32 | करेरा 20.0 | .. | .. |
| मक्का, ज्वार | 33.22 | 594.91 | 1,180.89 | 2,799.97 | 441.36 | करेरा 16.0 | .. | .. |
| गेहूँ, ज्वार | .. | 103.70 | 1,266.27 | 294.62 | 871.19 | करेरा 24.0 | .. | . |
| गेहूँ, ज्वार | .. | 25.13 | 512.97 | 125.50 | 211.60 | करेरा 24.0 | .. | .. |
| गेहूँ, ज्वार | .. | 141.52 | 261.12 | 41.28 | 94.13 | करेरा 22.0 | .. | . |
| गेहूँ, ज्वार | .. | 104.31 | 272.84 | 88.43 | 154.78 | करेरा 22.0 | .. | .. |
| गेहूँ, ज्वार | .. | 1,113.86 | 867.83 | 328.17 | 282.94 | करेरा 14.0 | .. | .. |
| मक्का, गेहूँ | 1,147.96 | 63.96 | 301.47 | .. | 1,115.96 | करेरा 18.0 | .. | .. |
| धान, गेहूँ | 864.58 | 309.38 | 576.37 | 80.20 | 339.98 | करेरा 16.0 | .. | .. |

| स्थानीय कोड नम्बर | ग्राम का नाम | ग्राम का कुल क्षेत्रफल (एकड़ में) | ग्राम में उपलब्ध सुख-सुविधाएं | | | | | |
|---|---|---|---|---|---|---|---|---|
| | | | शिक्षा सम्बन्धी | चिकित्सा सम्बन्धी | बिजली सम्बन्धी | पेय-जल सम्बन्धी | परिवहन सम्बन्धी | डाक तथा तार सम्बन्धी |
| 1 | 2 | 3 | 4 | 5 | 6 | 7 | 8 | 9 |
| 85 | आड़र | 991.25 | प्रा.शा.(1) | .. | .. | कु. | .. | .. |
| 86 | धवारा | 1,932.30 | .. | .. | .. | कु. | .. | .. |
| 87 | लालपुर | 3,061.81 | प्रा.शा.(1) | .. | .. | कु. | .. | .. |
| 88 | खैरा कोटिया | 1,075 91 | प्रा.शा.(1) | .. | .. | कु. | .. | .. |
| 89 | दुमदुमा | 1,663 30 | प्रा.शा.(1), पू.मा.शा.(1) | .. | .. | कु. | प.स. | .. |
| 90 | सिलानगर | 5,065.39 | .. | औ.(1) | .. | कु. | .. | डा. |
| 91 | दिदावली | 4,108.34 | प्रा.शा.(1) | .. | .. | कु. | .. | .. |
| 92 | दीवट | 2,026.54 | .. | .. | .. | कु. | .. | .. |
| 93 | जेरावन | 1,951.76 | प्रा.शा.(1) | .. | .. | कु. | .. | .. |
| 94 | आमोलपटा | 8,430.76 | पू.मा.शा.(1) | औ.(1) | .. | कु. | .. | .. |
| 95 | उड़वाहा | 3,054.27 | .. | .. | .. | कु. | .. | .. |
| 96 | राजगढ़ | 6,075.13 | प्रा.शा.(1) | .. | .. | कु. | .. | . |
| 97 | उकायलां | 4,895.70 | .. | .. | .. | कु. | .. | .. |
| 98 | खजूरी | 870.57 | .. | .. | .. | कु. | .. | .. |
| 99 | देहरी | 971.16 | .. | .. | .. | .. | .. | .. |
| 100 | दांगीपुरा | 2,730.45 | प्रा.शा.(1) | .. | .. | कु. | .. | .. |
| 101 | सलैया करेरा | 4,059.49 | प्रा.शा.(1) | .. | .. | कु. | प.स. | .. |
| 102 | बरोदी | 1,224.99 | .. | .. | .. | कु. | प.स. | .. |
| 103 | बघरा साजोर | 2,985.94 | प्रा.शा.(1) | .. | .. | कु. | प.स. | .. |
| 104 | अमोला | 7,589.41 | प्रा.शा.(1), पू.मा.शा.(1) | प.चि.(1), प्रा.स्वा.के.(1) | रो.,मि. | कु. | प.स. | डा. |
| 105 | छान | 1,273.30 | .. | .. | .. | कु. | .. | .. |
| 106 | मामोनी खुर्द | 1,069.64 | प्रा.शा.(1) | .. | .. | कु. | .. | .. |
| 107 | मामोनी कलां | 2,474.17 | .. | .. | .. | कु. | .. | .. |
| 108 | सिरसोद | 5,860.89 | प्रा.शा.(3), पू.मा.शा.(1) | .. | रो.,उ. | कु. | प.स. | डा. |
| 109 | टोडा पिछोर | 2,746 98 | प्रा.शा.(1) | औ(1) | मि. | कु. | प.स.,क.स. | .. |
| 110 | सिरसोना | 1,927.06 | प्रा.शा.(1) | .. | .. | कु. | .. | .. |
| 111 | रहरगवां | 1,601.04 | प्रा.शा.(1) | .. | .. | कु. | .. | .. |
| 112 | बढ़ोरा | 3,173.15 | पू.मा.शा.(1) | .. | .. | कु. | .. | .. |
| 113 | मिल्लारपुर | 3,024.95 | प्रा.शा.(1) | .. | .. | कु. | प.स. | .. |
| 114 | जुझाई करेरा | 2,607.71 | प्रा.शा.(1) | .. | . | कु. | .. | .. |
| 115 | जुगहा | 951.91 | .. | .. | .. | कु. | .. | .. |
| 116 | डुमघना | 1,995.70 | प्रा.शा.(1) | .. | .. | कु. | .. | .. |
| 117 | कलोथरा | 2,427.89 | .. | .. | .. | कु. | प.स. | .. |
| 118 | नारहीं | 2,907.48 | प्रा.शा.(1) | .. | .. | कु. | .. | .. |
| 119 | घसारही | 1,658.94 | प्रा.शा.(1) | .. | .. | कु. | प.स. | .. |
| 120 | डांगनटाइन | 2,562.00 | .. | .. | .. | .. | .. | . |
| 121 | बनगवां | 1,114.64 | प्रा.शा.(1) | .. | .. | कु. | .. | .. |
| 122 | खैराघाट | 1,176.71 | .. | .. | .. | कु. | प.स. | .. |
| 123 | लंगूरी | 1,292.10 | प्रा.शा.(1) | .. | .. | कु. | प.स. | . |
| 124 | जेरवा | 572.85 | .. | .. | .. | कु. | .. | .. |
| 125 | हाजी नगर | 875 61 | प्रा.शा.(2) | .. | .. | कु. | प.स. | .. |

| मुख्य खाद्य | भूमि उपयोग (अर्थात् विभिन्न प्रकार के भूमि उपयोगों के अंतर्गत् आने वाले क्षेत्र) एकड़ में | | | | | मंडी से पास का नगर और दूरी (कि. मी. में) | ग्राम में साप्ताहिक बाजार लगता हो, तो उसका दिन | अभ्युक्ति धार्मिक ऐतिहासिक अथवा पुरातत्वीय महत्व के स्थानों के उल्लेख सहित |
|---|---|---|---|---|---|---|---|---|
| | वन | सिंचित | असिंचित | कृष्य खाली भूमि | कृषि के लिए अनुपलब्ध क्षेत्र जिसमें कृषि नहीं की जा सकती | | | |
| 10 | 11 | 12 | 13 | 14 | 15 | 16 | 17 | 18 |
| मक्का, गेहूँ | 134 40 | 230 54 | 290.66 | 20 00 | 315.65 | करेरा 14 0 | .. | .. |
| गेहूँ, मक्का | 977.31 | 108 42 | 278.03 | 441 28 | 127.26 | करेरा 13 0 | .. | .. |
| गेहूँ, ज्वार | 1,691.00 | 458.00 | 227.39 | 462 42 | 223.00 | करेरा 11.0 | .. | .. |
| गेहूँ, ज्वार | 324.81 | 115.75 | 203.31 | 367.22 | 64.82 | करेरा 10.0 | .. | .. |
| गेहूँ, ज्वार | 378.00 | 231.72 | 426.26 | 400.32 | 227.00 | करेरा 8.0 | .. | .. |
| गेहूँ, मक्का | 490.03 | 423.89 | 904.22 | 1,736.52 | 1,510.73 | करेरा 20.0 | .. | .. |
| गेहूँ, मक्का | 2,287.00 | 231.17 | 242.98 | 636.59 | 710.60 | करेरा 18.0 | .. | .. |
| गेहूँ, मक्का | 1,103.94 | 40.09 | 46.05 | 439.44 | 397.02 | करेरा 19.0 | .. | .. |
| गेहूँ, मक्का | 752.19 | 139.80 | 263 46 | 697.52 | 98.79 | करेरा 34.0 | .. | .. |
| गेहूँ, मक्का | 2,246.65 | 686.09 | 1,895.79 | 1,651.00 | 1,951.23 | करेरा 32.0 | .. | .. |
| गेहूँ, मक्का | 613.46 | 84.65 | 119 43 | 1,006.74 | 1,229 99 | करेरा 30.0 | .. | .. |
| गे, मक्का | 1,492.66 | 480.65 | 564.54 | 3,224.21 | 313.07 | करेरा 26.0 | .. | .. |
| गेहूँ, मक्का | 3,457.43 | 188.99 | 110.41 | 619.12 | 519.75 | करेरा 36.0 | .. | .. |
| गेहूँ, मक्का | 349.83 | 9 70 | 64.83 | 105.42 | 340.79 | करेरा 33.0 | .. | .. |
| .. | 515.47 | .. | . | 309.21 | 146.48 | करेरा 31.0 | .. | .. |
| गेहूँ, मक्का | 732.56 | 178.48 | 112.60 | 397.88 | 1,308 93 | करेरा 25.0 | .. | .. |
| गेहूँ, मक्का | 841.91 | 91 15 | 1,197.62 | 1,355 48 | 573 33 | करेरा 14.0 | | .. |
| गेहूँ, मक्का | .. | 145.60 | 233.46 | 712 87 | 133 06 | करेरा 10.0 | .. | .. |
| गेहूँ, मक्का | | 193.97 | 603.67 | 1,202 36 | 985.94 | करेरा 14.0 | .. | .. |
| गेहूँ, ज्वार | | 351.15 | 389 10 | 1,204 09 | 5,645.07 | करेरा 22 0 | .. | .. |
| गेहूँ, मक्का | . | 67.03 | 54.07 | 274.11 | 878.09 | करेरा 24 0 | .. | .. |
| गेहूँ, मक्का | . | 139 15 | 165.20 | 259.17 | 506 12 | करेरा 20.0 | .. | .. |
| गेहूँ, मक्का | | 294.50 | 226.61 | 449 02 | 1,504.04 | करेरा 18.0 | . | .. |
| गेहूँ, मक्का | | 624.77 | 2,016.52 | 2,340.47 | 879 13 | करेरा 11.0 | .. | .. |
| गेहूँ, मक्का | . | 296.34 | 835.88 | 647.22 | 967 54 | करेरा 17.0 | .. | .. |
| गेहूँ, मक्का | . | 380 93 | 719.58 | 391.41 | 435.14 | करेरा 10.0 | .. | .. |
| गेहूँ, मक्का | .. | 319.81 | 581.54 | 188.34 | 511.35 | करेरा 10.0 | .. | .. |
| गेहूँ, मक्का | .. | 595.86 | 1,457.09 | 539.30 | 580.90 | करेरा 11.0 | .. | .. |
| गेहूँ, मक्का | .. | 283.15 | 1,812.02 | 419.68 | 510.10 | करेरा 3.0 | .. | .. |
| गेहूँ, मक्का | . | 392.80 | 1,431.25 | 343.90 | 439.76 | करेरा 6.0 | .. | .. |
| गेहूँ, मक्का | 278.85 | 50.26 | 170.10 | 415.49 | 37.21 | करेरा 8.0 | .. | .. |
| गेहूँ, मक्का | 795.62 | 181.75 | 391.20 | 177.98 | 449.15 | करेरा 4.0 | .. | .. |
| गेहूँ, मक्का | 1.41 | 229.97 | 957.55 | 266.26 | 972.70 | करेरा 4.0 | .. | .. |
| गेहूँ, मक्का | 118.10 | 362.68 | 165.05 | 408.84 | 1,852.81 | करेरा 9.0 | .. | .. |
| गेहूँ, मक्का | 202.75 | 49.99 | 254.67 | 454.77 | 696.76 | करेरा 10.0 | .. | .. |
| .. | 2,562.00 | .. | .. | .. | .. | करेरा 9.6 | .. | .. |
| गेहूँ, चना | 37.58 | 321.96 | 335.79 | 224.09 | 195.22 | करेरा 6.0 | . | .. |
| गेहूँ, चना | | 112.46 | 294.74 | 461.58 | 307.93 | करेरा 3.0 | .. | .. |
| गेहूँ, चना | . | 159.46 | 251.15 | 141 42 | 740 07 | करेरा 5.0 | .. | .. |
| गेहूँ, ज्वार | .. | 61.89 | 148.63 | 79.63 | 282.70 | करेरा 6.0 | .. | .. |
| गेहूँ, ज्वार | .. | 238.74 | 191.10 | 88 66 | 357.11 | करेरा 6.0 | .. | .. |

| स्थानीय कोड नम्बर | ग्राम का नाम | ग्राम का कुल क्षेत्रफल (एकड़ में) | ग्राम में उपलब्ध सुख-सुविधाएं | | | | | |
|---|---|---|---|---|---|---|---|---|
| | | | शिक्षा सम्बन्धी | चिकित्सा सम्बन्धी | बिजली सम्बन्धी | पेय-जल सम्बन्धी | परिवहन सम्बन्धी | डाक तथा तार सम्बन्धी |
| 1 | 2 | 3 | 4 | 5 | 6 | 7 | 8 | 9 |
| 126 | कुठीली | 738.64 | .. | .. | .. | .. | प.स. | .. |
| 127 | करैरा | 5,958.55 | प्रा.शा.(1) | .. | .. | कु. | प.स. | डा. |
| 128 | ग्योपुरा | 1,473.37 | .. | .. | मि. | कु. | प.स. | .. |
| 129 | टीला | 3,568.80 | प्रा.शा.(2) | .. | .. | कु. | .. | .. |
| 130 | निचगोली | 1,136.69 | .. | .. | .. | कु. | .. | |
| 131 | दबरा करैरा | 1,393.51 | प्रा.शा.(1) | .. | .. | कु. | .. | . |
| 132 | खेराई | 2,288.73 | प्रा.शा.(1) | .. | .. | कु. | .. | .. |
| 133 | कुढ़ीलामढ़ | 782.09 | प्रा.शा.(1) | .. | .. | कु. | .. | .. |
| 134 | चौसीजा | 1,295.58 | प्रा.शा.(1) | . | .. | कु. | .. | .. |
| 135 | कुरौल | 1,252.63 | प्रा.शा.(1) | .. | .. | कु. | .. | .. |
| 136 | छितूपुर | 2,278.13 | प्रा.शा.(1) | .. | .. | कु. | .. | डा. |
| 137 | बम्हारी | 2,810.49 | प्रा.शा.(1) | .. | .. | कु. | .. | .. |
| 138 | टोड़ा करैरा | 2,113.77 | प्रा.शा.(1) | .. | मि. | कु. | प.स. | .. |
| 139 | काली पहाड़ी मथरे | 1,883.12 | प्रा शा.(1) पू.मा.शा.(1) | .. | .. | कु. | प.स. | .. |
| 140 | चिन्नोद | 1,306.88 | प्रा.शा.(1) | .. | रो.,मि.,उ. | कु. | प.स. | .. |
| 141 | लाही | 410.53 | .. | .. | .. | कु. | प.स. | .. |
| 142 | खड़पुरा | 936.64 | .. | .. | .. | कु. | प स. | .. |
| 143 | बहादुरपुर | 1,015.16 | प्रा.शा.(1) | .. | .. | कु. | .. | .. |
| 144 | मुंगावली | 1,912.00 | प्रा.शा.(1) | .. | .. | कु. | .. | .. |
| 145 | खोहा | 1,323.00 | प्रा.शा.(1) | .. | .. | कु. | .. | .. |
| 146 | चौका | 577.00 | प्रा.शा.(1) | .. | .. | कु. | .. | .. |
| 147 | करोठा | 1,936.62 | प्रा.शा.(1) | .. | .. | कु. | .. | .. |
| 148 | धामना | 647.29 | .. | .. | .. | कु. | .. | .. |
| 149 | खैरामोदी | 854.00 | .. | .. | .. | कु. | .. | .. |
| 150 | बगेधरी अब्बल | 1,629.24 | .. | .. | .. | कु. | .. | .. |
| 151 | मछावली | 1,307 18 | .. | .. | .. | कु. | .. | .. |
| 152 | फूलपुर करैरा | 952.41 | .. | .. | .. | .. | .. | .. |
| 153 | खड़ीचा | 2,563.62 | प्रा.शा.(1) | .. | .. | कु. | .. | .. |
| 154 | नैनागिर | 1,342.00 | प्रा.शा.(2) | .. | .. | कु. | क.स. | .. |
| 155 | बमरौली | 729.23 | .. | .. | .. | कु. | .. | .. |
| 156 | चिरली | 1,410 12 | प्रा.शा.(1) | .. | .. | कु. | .. | .. |
| 157 | सिगदौआ | 782.48 | .. | .. | .. | कु. | .. | .. |
| 158 | पचोरा | 357.16 | .. | .. | .. | .. | .. | .. |
| 159 | कडोरा इमलिया | 2,017.49 | .. | .. | .. | कु. | .. | .. |
| 160 | दावरभाट | 2,681 16 | प्रा.शा.(1) | .. | .. | कु. | .. | .. |
| 161 | गधाई | 3,124.13 | प्रा.शा.(1) | .. | .. | कु. | प.स. | .. |
| 162 | झन्डा | 2,997.36 | प्रा.शा.(1) | .. | .. | कु. | .. | डा. |
| 163 | चंदपठा | 670.60 | .. | .. | .. | कु. | .. | .. |
| 164 | रमगढ़ा | 1,804.25 | प्रा.शा.(1) | .. | .. | कु. | प.म. | .. |
| 165 | बेरखेडा | 2,053.45 | प्रा.शा.(1) | .. | .. | कु. | .. | .. |
| 166 | चन्दोरा | 888.24 | .. | .. | .. | कु. | .. | .. |
| 167 | समुहा | 2,495.68 | पू.मा.शा.(1) | .. | .. | कु. | .. | डा. |
| 168 | देहरेटा अब्बल | 487.10 | .. | .. | .. | कु. | .. | .. |

## करेरा तहसील

| मुख्य खाद्य | भूमि उपयोग (अर्थात् विभिन्न प्रकार के भूमि उपयोगों के अन्तर्गत आने वाले क्षेत्र) एकड़ में: वन | सिंचित | असिंचित | कृष्य खाली भूमि | कृषि के लिए अनुपलब्ध क्षेत्र जिसमें कृषि नहीं की जा सकती | सबसे पास का नगर और दूरी (कि. मी. में) | ग्राम में साप्ताहिक बाजार लगता हो, तो उसका दिन | अभ्युक्ति धार्मिक, ऐतिहासिक अथवा पुरातत्वीय महत्व के स्थानों के उल्लेख सहित |
|---|---|---|---|---|---|---|---|---|
| 10 | 11 | 12 | 13 | 14 | 15 | 16 | 17 | 18 |
| .. | .. | 11.25 | 279.71 | 285 54 | 162.14 | करेरा 10.0 | . | . |
| गेहूँ, मक्का | 2,081 27 | 390.81 | 761.29 | 1,760 01 | 965.17 | करेरा 3.2 | .. | . |
| गेहूँ, मक्का | 4.51 | 119.32 | 699.45 | 261 68 | 388.41 | करेरा 4 0 | .. | .. |
| गेहूँ, मक्का | .. | 605.58 | 1,191.32 | 1,011.90 | 760.00 | करेरा 8.0 | .. | .. |
| गेहूँ, मक्का | . | 260.69 | 515.35 | 252.36 | 108.29 | करेरा 10.0 | .. | |
| गेहूँ, मक्का | .. | 241.79 | 823.92 | 229.37 | 98 43 | करेरा 10.0 | .. | |
| गेहूँ, मक्का | .. | 276.09 | 1,045.22 | 687.44 | 279.98 | करेरा 12.0 | . | |
| गेहूँ, मक्का | .. | 103.06 | 339.70 | 182.38 | 156.95 | करेरा 12 0 | .. | |
| गेहूँ, मक्का | .. | 209.60 | 793 60 | 216.31 | 76 07 | करेरा 13.0 | .. | . |
| गेहूँ, मक्का | .. | 201.27 | 647.78 | 321.52 | 82.06 | करेरा 13.0 | .. | . |
| गेहूँ, मक्का | . | 297.91 | 971.26 | 891.96 | 117.00 | करेरा 15.0 | .. | . |
| गेहूँ, मक्का | .. | 356 92 | 1,497.21 | 732.08 | 224 28 | करेरा 11.0 | .. | . |
| गेहूँ, मक्का | 84.77 | 314 40 | 534.31 | 615.12 | 565 17 | करेरा 6.0 | .. | .. |
| गेहूँ, मक्का | .. | 526.96 | 365.91 | 645.08 | 345.17 | करेरा 8.0 | .. | |
| गेहूँ, मक्का | 32.66 | 244.98 | 631.77 | 299 03 | 98.44 | करेरा 8.0 | .. | . |
| गेहूँ, मक्का | 98.28 | 62.88 | 45.29 | 58.28 | 145.80 | करेरा 12.0 | .. | |
| गेहूँ, मक्का | 38.33 | 67.34 | 354.03 | 231.19 | 245.75 | करेरा 18.0 | .. | . |
| गेहूँ, मक्का | .. | 144.95 | 271.26 | 252 93 | 346 02 | करेरा 22.0 | .. | |
| गेहूँ, मक्का | 37.00 | 382.33 | 610.67 | 439 00 | 443 00 | करेरा 5.0 | .. | |
| गेहूँ, मक्का | 200.00 | 155.04 | 353.61 | 382.04 | 232.31 | करेरा 7.0 | .. | . |
| गेहूँ, मक्का | 47.00 | 65.47 | 285.46 | 135 97 | 43 10 | करेरा 5.0 | .. | |
| गेहूँ, मक्का | .. | 210 73 | 984 66 | 491 29 | 249.94 | करेरा 6.0 | .. | . |
| गेहूँ, मक्का | . | 75 83 | 266 42 | 212 68 | 92.36 | करेरा 7 0 | . | |
| गेहूँ, ज्वार | .. | 5.00 | 447 00 | 308.00 | 94 00 | करेरा 5.0 | .. | |
| गेहूँ, ज्वार | 157.00 | 218.00 | 672.24 | 355 00 | 227 00 | करेरा 3.0 | .. | . |
| गेहूँ, ज्वार | .. | 92.00 | 863 18 | 86 00 | 266.00 | करेरा 4.0 | .. | |
| .. | .. | 101.94 | 416.73 | 330.41 | 103 33 | करेरा 24.0 | .. | . |
| गेहूँ, ज्वार | .. | 191.74 | 1,252 37 | 721.01 | 398 50 | करेरा 24.0 | .. | .. |
| गेहूँ, ज्वार | .. | 454.66 | 434.51 | 235 03 | 217.80 | करेरा 18.0 | .. | . |
| गेहूँ, मक्का | .. | 37.03 | 426.11 | 212 05 | 54 04 | करेरा 16.0 | .. | |
| गेहूँ, मक्का | .. | 15.02 | 730 05 | 491.03 | 174.02 | करेरा 16.0 | .. | |
| गेहूँ, मक्का | .. | 8.24 | 304.10 | 266 09 | 204 05 | करेरा 10.0 | .. | .. |
| .. | .. | .. | 235.45 | 93.08 | 28 63 | करेरा 25.6 | .. | . |
| गेहूँ, मक्का | .. | 213.88 | 708 95 | 906 99 | 187.67 | करेरा 15.0 | .. | |
| गेहूँ, मक्का | .. | 575.79 | 697 05 | 1,127.21 | 281 11 | करेरा 16 0 | .. | |
| गेहूँ, ज्वार | .. | 517.78 | 1,189 42 | 1,003.83 | 413 10 | करेरा 9.0 | .. | |
| गेहूँ, ज्वार | .. | 379 60 | 870 43 | 1,383.48 | 363 85 | करेरा 12.0 | .. | |
| गेहूँ, ज्वार | .. | 53.06 | 175 28 | 262 78 | 179.48 | करेरा 9.0 | .. | |
| गेहूँ, ज्वार | .. | 240.00 | 385 48 | 897 06 | 281 71 | करेरा 15.0 | .. | |
| गेहूँ, ज्वार | .. | 190.02 | 726.49 | 632 59 | 504 35 | करेरा 14.0 | .. | . |
| गेहूँ, ज्वार | .. | 47.74 | 321.43 | 310 33 | 208 74 | करेरा 18.0 | .. | .. |
| गेहूँ, ज्वार | .. | 411.62 | 814.98 | 905.96 | 363.12 | करेरा 15.0 | .. | . |
| गेहूँ, ज्वार | . | 114.92 | 117.37 | 205.83 | 48.98 | करेरा 15.0 | .. | .. |

| स्थानीय कोड नम्बर | ग्राम का नाम | ग्राम का कुल क्षेत्रफल (एकड़ में) | ग्राम में उपलब्ध सुख-सुविधाएं | | | | | |
|---|---|---|---|---|---|---|---|---|
| | | | शिक्षा सम्बन्धी | चिकित्सा सम्बन्धी | बिजली सम्बन्धी | पेय-जल सम्बन्धी | परिवहन सम्बन्धी | डाक तथा तार सम्बन्धी |
| 1 | 2 | 3 | 4 | 5 | 6 | 7 | 8 | 9 |
| 169 | फतेहपुर | 2,138.78 | प्रा.शा.(1) | .. | . | कु. | .. | .. |
| 170 | सिलरा | 2,186.19 | प्रा.शा.(1) | .. | .. | कु. | .. | .. |
| 171 | बरसोड़ी | 1,134 31 | .. | .. | .. | कु. | .. | .. |
| 172 | दिहायला | 4,077.24 | पू.मा.शा.(1) | .. | .. | कु. | .. | डा. |
| 173 | तुर्किनी | 980.28 | .. | .. | .. | .. | .. | .. |
| 174 | रोनीजा | 1,914.40 | प्रा.शा.(1) | .. | .. | कु. | .. | .. |
| 175 | नेकोरा | 1,792.97 | प्रा.शा.(1) | .. | .. | कु.,न. | .. | .. |
| 176 | बिरी | 1,416.86 | .. | .. | .. | .. | .. | .. |
| 177 | चिनाहरी | 708 30 | .. | .. | .. | कु. | .. | .. |
| 178 | राजपुर | 2,167.59 | प्रा.शा.(1) | .. | .. | कु. | .. | .. |
| 179 | दौनी | 1,367.30 | प्रा.शा.(1) | .. | .. | कु. | .. | . |
| 180 | गोकन्दा | 1,545 42 | .. | .. | . | कु. | . | .. |
| 181 | बीजोर | 294.78 | .. | . | सि. | कु. | .. | . |
| 182 | कल्यानपुर | 764.68 | .. | .. | .. | कु | .. | |
| 183 | दबरा सानी | 702.59 | .. | . | .. | कु. | .. | .. |
| 184 | देहरेटा सानी | 1,356.20 | .. | . | .. | कु. | .. | . |
| 185 | पपरेड़ | 1,306.00 | प्रा.शा.(1) | | . | कु. | . | .. |
| 186 | भैमा | 945.64 | प्रा.शा.(1) | .. | .. | कु. | .. | |
| 187 | पाचोर | 483.50 | .. | .. | .. | न. | .. | .. |
| 188 | छिड़ोरी | 714.30 | .. | .. | .. | न. | .. | .. |
| 189 | बड़गोर | 3,200 00 | प्रा.शा.(1) | .. | .. | कु. | .. | . |
| 190 | महाडा खुर्द | 663.64 | .. | .. | .. | कु. | .. | |
| 191 | महाड़ा कलां | 776 73 | .. | .. | .. | कु. | .. | .. |
| 192 | सुनारी | 2,044 09 | प्रा.शा.(1), पू.मा.शा.(1) | आ.औ.(2), मा.शि.के (1) | .. | कु. | .. | डा. |
| 193 | रायपहाड़ी | 565.76 | .. | .. | .. | कु. | . | . |
| 194 | अन्दोरा | 1,651.54 | .. | . | .. | कु. | .. | |
| 195 | जरगवा सानी | 1,132.63 | .. | .. | . | कु. | .. | |
| 196 | कलोथरा सानी | 407.33 | .. | | .. | कु. | .. | .. |
| 197 | राव खुर्द | 432.87 | . | .. | .. | कु. | .. | |
| 198 | राव बुजुर्ग | 654.99 | प्रा.शा.(1) | . | . | कु. | .. | . |
| 199 | लमकना | 1,457.29 | प्रा.शा.(1) | .. | .. | कु. | .. | . |
| 200 | मैदोरा | 1,496.82 | प्रा.शा.(1) | | . | कु. | .. | .. |
| 201 | भामड़ा खुर्द | 1,971.54 | प्रा.शा.(1) | .. | .. | कु | . | डा |
| 202 | सनाई | 1,083.10 | प्रा.शा.(1) | . | . | कु. | .. | . |
| 203 | मडोर | 1,249.08 | प्रा.शा.(1) | .. | .. | कु. | .. | . |
| 204 | तोरसनाई | 428.58 | .. | .. | .. | कु | . | |
| 205 | पनोवा | 1,033.86 | .. | .. | .. | .. | . | |
| 206 | बिल्हारी कला | 923.22 | .. | .. | .. | | . | |
| 207 | बिल्हारी खुर्द | 502.17 | प्रा.शा.(1) | .. | .. | कु. | .. | . |
| 208 | सड़ | 3,680.20 | प्रा शा.(1) | .. | .. | कु. | . | . |
| 209 | जगदीरा | 931.56 | .. | .. | .. | कु. | .. | .. |
| 210 | मऊ | 457 56 | .. | .. | .. | .. | .. | .. |

## करेरा तहसील

| मुख्य खाद्य | भूमि उपयोग (अर्थात् विभिन्न प्रकार के भूमि उपयोगों के अंतर्गत् आने वाले क्षेत्र) एकड में: वन | सिंचित | असिंचित | कृष्य वाली भूमि | कृषि के लिए अनुपलब्ध क्षेत्र जिसमें कृषि नहीं की जा सकती | सबसे पास का नगर और दूरी (कि. मी. में) | ग्राम में साप्ताहिक बाजार लगता हो, तो उसका दिन | अभ्युक्ति धार्मिक, ऐतिहासिक अथवा पुरातत्वीय महत्व के स्थानों के उल्लेख सहित |
|---|---|---|---|---|---|---|---|---|
| 10 | 11 | 12 | 13 | 14 | 15 | 16 | 17 | 18 |
| गेहूं, ज्वार | .. | 136.78 | 1,054.37 | 517.53 | 430 10 | करेरा 21.0 | .. | .. |
| ज्वार, गेहूं | .. | 173.41 | 1,076.09 | 527.21 | 409.48 | करेरा 23.0 | .. | .. |
| ज्वार, गेहूं | .. | 4.88 | 641.99 | 233.15 | 254.29 | करेरा 22.0 | .. | .. |
| गेहूं, मक्का | .. | 1,327.12 | 708.36 | 1,526.96 | 514 80 | करेरा 35.0 | .. | . |
| .. | .. | 0.80 | 518.68 | 303.88 | 156.92 | करेरा 35.0 | .. | .. |
| गेहूं, ज्वार | .. | 25.00 | 1,465.95 | 314.77 | 108.68 | करेरा 18.0 | .. | . |
| गेहूं, ज्वार | .. | 93.89 | 655.33 | 910.38 | 133.37 | करेरा 20.0 | .. | .. |
| .. | .. | 7.18 | 629.66 | 259.28 | 520.74 | दतिया 22.0 | .. | .. |
| गेहूं, ज्वार | .. | 60.71 | 418.88 | 101.56 | 127.15 | करेरा 35.0 | .. | . |
| गेहूं, ज्वार | .. | 749.42 | 610.77 | 567.92 | 239.48 | करेरा 35.0 | .. | . |
| गेहूं, ज्वार | .. | 134.04 | 810.63 | 153.26 | 269.37 | करेरा 40.0 | .. | . |
| गेहूं, ज्वार | .. | 98.77 | 746.07 | 200 84 | 499.74 | करेरा 40.0 | .. | .. |
| गेहूं, ज्वार | .. | 27.10 | 203.47 | .. | 64.21 | करेरा 37.0 | .. | .. |
| गेहूं, ज्वार | .. | 49.83 | 532.42 | 76.99 | 105.44 | डबरा 20.0 | .. | .. |
| गेहूं, ज्वार | .. | 45.35 | 467.27 | 95.17 | 94.80 | डबरा 20.0 | .. | .. |
| गेहूं, ज्वार | .. | 82.07 | 864.62 | 181.97 | 227.54 | डबरा 21.0 | .. | . |
| गेहूं, ज्वार | .. | 90.24 | 804.14 | 169.35 | 242.27 | डबरा 20.0 | .. | .. |
| गेहूं, ज्वार | .. | 98.78 | 555.23 | 256.44 | 35.19 | डबरा 21.0 | .. | .. |
| गेहूं, ज्वार | .. | 128.82 | 127.26 | 227.42 | .. | डबरा 15.0 | .. | .. |
| गेहूं, ज्वार | .. | .. | 186.63 | 180.14 | 347.53 | डबरा 16.0 | .. | .. |
| गेहूं, ज्वार | .. | 20.00 | 775.77 | 1,109.26 | 1,294.97 | दतिया 18.0 | . | .. |
| गेहूं, ज्वार | .. | .. | 514.91 | 90.40 | 58.33 | दतिया 18.0 | . | . |
| गेहूं, ज्वार | .. | . | 661.38 | 89.49 | 25.86 | दतिया 18.0 | .. | . |
| गेहूं, ज्वार | .. | 157 16 | 1,520.46 | 245.89 | 120.58 | दतिया 20.0 | .. | . |
| गेहूं, ज्वार | .. | .. | 322.01 | 103.09 | 140.66 | दतिया 24.0 | . | |
| गेहूं, ज्वार | .. | 0.56 | 860.61 | 417.80 | 372.57 | दतिया 24.0 | .. | . |
| गेहूं, ज्वार | .. | 0.83 | 695.39 | 338.12 | 98.29 | दतिया 20 0 | .. | . |
| गेहूं, ज्वार | .. | 80.93 | 291.88 | 5.60 | 28.92 | दतिया 20.0 | .. | . |
| गेहूं, ज्वार | . | 43.91 | 309.31 | 48.13 | 31.52 | दतिया 21.0 | .. | . |
| गेहूं, ज्वार | .. | 55.74 | 375.47 | 59.68 | 164.10 | दतिया 21.0 | .. | .. |
| गेहूं, ज्वार | .. | 96.11 | 971.68 | 160.84 | 228.66 | दतिया 21.0 | .. | |
| गेहूं, ज्वार | .. | 77.23 | 922.14 | 244.23 | 253.22 | दतिया 18.0 | .. | . |
| गेहूं, ज्वार | .. | 138.92 | 1,375.18 | 219 87 | 237.57 | दतिया 24.0 | .. | .. |
| गेहूं, ज्वार | .. | 192.75 | 730.53 | 24.44 | 135.38 | दतिया 16.0 | .. | . |
| गेहूं, ज्वार | .. | 87.52 | 785.19 | 167.52 | 208.85 | दतिया 17.0 | .. | . |
| गेहूं, ज्वार | .. | 5 70 | 409.60 | 4.34 | 8.94 | दतिया 16.0 | .. | .. |
| .. | .. | .. | 306.41 | 580.70 | 146 75 | करेरा 41.6 | .. | |
| .. | .. | 2.47 | 753.43 | 54.43 | 112.89 | करेरा 41.6 | .. | . |
| गेहूं, ज्वार | .. | 71.66 | 336.07 | 34.59 | 59.85 | दतिया 17.0 | .. | .. |
| गेहूं, ज्वार | .. | 116.72 | 2,178.42 | 745.57 | 639.49 | करेरा 24.0 | .. | .. |
| गेहूं, ज्वार | .. | .. | 110.64 | 734.96 | 85.96 | करेरा 16.0 | .. | .. |
| .. | .. | 2.08 | 76.93 | 317.93 | 60 62 | करेरा 20.8 | .. | . |

## ग्राम निर्देशिका

| स्थानीय कोड नम्बर | ग्राम का नाम | ग्राम का कुल क्षेत्रफल (एकड़ में) | ग्राम में उपलब्ध सुख-सुविधाएं | | | | | |
|---|---|---|---|---|---|---|---|---|
| | | | शिक्षा सम्बन्धी | चिकित्सा सम्बन्धी | बिजली सम्बन्धी | पेय-जल सम्बन्धी | परिवहन सम्बन्धी | डाक तथा तार सम्बन्धी |
| 1 | 2 | 3 | 4 | 5 | 6 | 7 | 8 | 9 |
| 211 | रेव | 332.36 | .. | .. | .. | कु. | .. | . |
| 212 | रायपुर सानी | 323 86 | प्रा शा. (1) | . | .. | कु. | .. | |
| 213 | पुस्कर | 479.12 | .. | .. | .. | .. | .. | .. |
| 214 | जनोरी | 1,124.84 | प्रा.शा. (1) | .. | .. | कु. | .. | .. |
| 215 | छरेटा | 329.02 | .. | .. | .. | कु. | .. | .. |
| 216 | टका बुजुर्ग | 874.75 | .. | .. | .. | कु. | .. | .. |
| 217 | भासड़ाकलां | 821.65 | प्रा.शा. (1) | .. | .. | कु. | .. | . |
| 218 | दवरी पनारी | 825.78 | .. | .. | .. | कु. | .. | . |
| 219 | गोधारी | 1,095.98 | प्रा.शा. (1) | .. | .. | कु. | .. | .. |
| 220 | टोडा पमार | 810.18 | .. | .. | .. | कु. | .. | .. |
| 221 | लेदा | 967.25 | प्रा.शा (1) | .. | .. | कु. | .. | .. |
| 222 | टोरिया कलां | 2.058.42 | .. | .. | .. | कु. | .. | .. |
| 223 | टोरिया खुर्द | 1,110 18 | प्रा.शा. (1) | .. | .. | कु. | .. | . |
| 224 | कुचलोन | 1,566.64 | प्रा.शा. (1) | .. | .. | कु. | .. | .. |
| 225 | बैसोरा कलां | 1,409.63 | प्रा.शा. (1) | .. | .. | कु. | .. | .. |
| 226 | बैसोरा खुर्द | 457.42 | .. | .. | .. | .. | .. | .. |
| 227 | खिरिया | 689.06 | प्रा.शा. (1) | .. | .. | कु. | .. | .. |
| 228 | डामरोन खुर्द | 1,195.00 | प्रा.शा. (1) | .. | .. | कु. | . | .. |
| 229 | ढांड | 2,835.00 | प्रा.शा (1) | .. | .. | कु. | .. | . |
| 230 | कुम्हरूआ | 1,251.73 | .. | .. | .. | कु. | .. | .. |
| 231 | बगरोदा | 2,059.87 | प्रा.शा. (1) | .. | . | कु. | .. | .. |
| 232 | सलैया डामरोन | 1,201.38 | प्रा.शा. (1) | .. | .. | कु. | .. | .. |
| 233 | रामनगर | 978.44 | .. | .. | .. | .. | .. | .. |
| 234 | डामरोन कलां | 1,286.93 | प्रा.शा. (1) | .. | .. | कु. | . | .. |
| 235 | खिरिया पुनावली | 2,187 26 | .. | .. | . | कु. | .. | .. |
| 236 | हतलई | 3,182 66 | प्रा.शा. (1) | .. | .. | कु. | .. | .. |
| 237 | पठारी | 981.07 | प्रा.शा. (1) | .. | .. | कु. | . | .. |
| 238 | काम्हर | 1,090.02 | प्रा शा. (1) | .. | .. | कु. | .. | .. |
| 239 | पाली पमारी | 259 28 | .. | .. | .. | कु. | .. | . |
| 240 | सतारी | 1,072.88 | प्रा.शा. (1) | .. | .. | कु. | .. | . |
| 241 | छता | 1,011 59 | प्रा.शा. (1) | .. | .. | कु. | .. | . |
| 242 | टका खुर्द | 720.94 | .. | .. | .. | कु. | .. | . |
| 243 | खदरावनी | 1,304.65 | प्रा.शा. (1) | .. | .. | कु. | .. | . |
| 244 | बिलोनी करेरा | 1,028.66 | प्रा.शा. (1) | .. | .. | कु. | .. | . |
| 245 | पनूहा | 636.45 | .. | .. | .. | कु | . | .. |
| 246 | मढ़गुवा | 1,000.58 | .. | .. | .. | कु | .. | . |
| 247 | डांग करेरा | 1,889.14 | प्रा शा. (1) | .. | .. | कु | क.म. | .. |
| 248 | सलैया पमार | 2,993 23 | प्रा.शा. (1) | .. | .. | कु. | क.म. | . |
| 249 | पलोथर | 1,684.69 | प्रा.शा. (1) | .. | .. | कु. | क.म. | . |
| 250 | जिघना | 7,042.15 | प्रा.शा. (1), पू.मा.शा. (1) | .. | .. | कु. | .. | डा. |
| 251 | भागोर | 2,593.18 | प्रा.शा. (1) | .. | .. | कु. | .. | डा. |
| 252 | पिमनारी | 977.38 | प्रा शा. (1) | .. | .. | कु. | .. | . |

| मुख्य खाद्य | भूमि उपयोग (अर्थात् विभिन्न प्रकार के भूमि उपयोगों के अंतर्गत् आने वाले क्षेत्र) एकड़ में वन | सिंचित | असिंचित | कृष्य खाली भूमि | कृषि के लिए अनुपलब्ध क्षेत्र जिसमें कृषि नही की जा सकती | सबसे पास का नगर और दूरी कि. मी. में | ग्राम में साप्ताहिक बाजार लगता हो, तो उसका दिन | अभ्युक्ति धार्मिक, ऐतिहासिक अथवा पुरातत्वीय महत्व के स्थानों के उल्लेख सहित |
|---|---|---|---|---|---|---|---|---|
| 10 | 11 | 12 | 13 | 14 | 15 | 16 | 17 | 18 |
| गेहूं, ज्वार | . | 54.92 | 149.90 | 75.72 | 51.82 | दतिया 20.0 | .. | .. |
| गेहूं, ज्वार | .. | 43.77 | 64.81 | 173.91 | 41.37 | दतिया 20.0 | .. | .. |
| .. | .. | 18 88 | 260.56 | 162.76 | 36.92 | करेरा 22.4 | .. | .. |
| गेहूं, ज्वार | .. | 95.28 | 680.30 | 256.57 | 92.69 | दतिया 18.0 | .. | . |
| गेहूं, ज्वार | .. | 84.18 | 144.32 | 78.56 | 21.96 | दतिया 18.0 | .. | . |
| गेहूं, ज्वार | .. | 12.81 | 542.38 | 182.08 | 137.48 | दतिया 25.0 | .. | . |
| गेहूं, ज्वार | .. | 160.71 | 489.11 | 55.64 | 116.19 | दतिया 28.0 | .. | .. |
| गेहूं, ज्वार | . | 39.48 | 549.36 | 183.98 | 52.96 | दतिया 26.0 | .. | . |
| गेहूं, ज्वार | .. | 174.72 | 598.34 | 161.94 | 160.98 | दतिया 25.0 | .. | .. |
| गेहूं, ज्वार | . | 1 96 | 390.96 | 270.51 | 146.75 | करेरा 16.0 | .. | . |
| गेहूं, ज्वार | .. | 58.98 | 572.18 | 214.62 | 121.47 | करेरा 18.0 | .. | .. |
| गेहूं, ज्वार | .. | 33.97 | 417.89 | 1,180.59 | 425.97 | करेरा 16.0 | . | .. |
| गेहूं, ज्वार | . | 72.37 | 490.47 | 459.55 | 87.79 | करेरा 16.0 | .. | .. |
| गेहूं, ज्वार | .. | 409.23 | 865.19 | 95.10 | 197.12 | करेरा 16.0 | .. | .. |
| गेहूं, ज्वार | .. | 258.44 | 831.85 | 79.24 | 240.10 | करेरा 18.0 | .. | . |
| .. | .. | 92.81 | 187.15 | 155.35 | 22.11 | करेरा 25.6 | .. | .. |
| गेहूं, ज्वार | .. | 127.14 | 386.78 | 165.88 | 9.26 | करेरा 20.0 | .. | .. |
| गेहूं, ज्वार | .. | 181.00 | 586.00 | 258.00 | 170.00 | करेरा 20.0 | .. | .. |
| गेहूं, ज्वार | . | 271.00 | 1,706.00 | 458.00 | 400.00 | करेरा 25.0 | .. | .. |
| गेहूं, ज्वार | .. | 125.13 | 481.17 | 520.64 | 124.79 | करेरा 15.0 | .. | . |
| गेहूं, ज्वार | .. | 151.98 | 1,176.31 | 565.52 | 166.06 | करेरा 16.0 | .. | .. |
| गेहूं ज्वार | .. | 246.40 | 685.03 | 226.22 | 43.73 | करेरा 18.0 | .. | .. |
| .. | .. | 56.46 | 445.01 | 295.15 | 181.82 | करेरा 12.8 | .. | .. |
| गेहूं, ज्वार | . | 114 72 | 619.10 | 235.02 | 318.09 | करेरा 18.0 | .. | .. |
| गेहूं, ज्वार | .. | 162.80 | 1,331.20 | 315.91 | 377 35 | करेरा 16.0 | .. | .. |
| गेहूं, ज्वार | .. | 663.38 | 440.87 | 1,334.53 | 743.88 | दतिया 16.0 | .. | .. |
| गेहूं, ज्वार | .. | 209.60 | 312.91 | 343.37 | 115.19 | दतिया 14.0 | .. | .. |
| गेहूं, ज्वार | .. | 163.21 | 595.16 | 241.31 | 90.34 | दतिया 15.0 | .. | .. |
| गेहूं, ज्वार | .. | 35.88 | 163.86 | 30.08 | 29.46 | करेरा 15.0 | .. | .. |
| .. | .. | 72.51 | 500.43 | 199.00 | 300.94 | करेरा 15.0 | .. | .. |
| गेहूं, चना | . | 579.49 | 143.49 | 172.97 | 115.64 | दतिया 18.0 | .. | .. |
| गेहूं, चना | .. | 68.66 | 522.88 | 78.84 | 50.56 | दतिया 21.0 | .. | |
| गेहूं, चना | .. | 313.63 | 160.30 | 277.89 | 552.83 | दतिया 18.0 | .. | . |
| गेहूं, चना | .. | 394.36 | 209.80 | 183.45 | 241.05 | दतिया 18.0 | .. | .. |
| गेहूं, चना | .. | 91.50 | 201.39 | 95.22 | 248.34 | दतिया 18.0 | .. | .. |
| गेहूं, चना | . | 125.58 | 193.74 | 194.45 | 486.81 | दतिया 16.0 | .. | .. |
| गेहूं, चना | .. | 116.52 | 137.91 | 1,329.79 | 304.92 | दतिया 8.0 | .. | .. |
| गेहूं, चना | . | 300.50 | 425.66 | 1,938.29 | 328.78 | दतिया 9.0 | .. | . |
| गेहूं, चना | .. | 258.10 | 445.10 | 835.78 | 145.71 | दतिया 10.0 | .. | . |
| गेहूं, चना | .. | 395.01 | 1,951.21 | 3,933.39 | 762.51 | दतिया 8.0 | .. | . |
| गेहूं, चना | | 336.78 | 1,260.59 | 842.15 | 153.66 | दतिया 8.0 | .. | . |
| गेहूं, चना | . | 82.26 | 450.52 | 281.65 | 162.95 | दतिया 6.0 | .. | .. |

## ग्राम निर्देशिका

| स्थानीय कोड नम्बर | ग्राम का नाम | ग्राम का कुल क्षेत्रफल (एकड़ में) | ग्राम में उपलब्ध सुख-सुविधाएं | | | | | |
|---|---|---|---|---|---|---|---|---|
| | | | शिक्षा सम्बन्धी | चिकित्सा सम्बन्धी | बिजली सम्बन्धी | पेय-जल सम्बन्धी | परिवहन सम्बन्धी | डाक तथा तार सम्बन्धी |
| 1 | 2 | 3 | 4 | 5 | 6 | 7 | 8 | 9 |
| 253 | खमेरा | 4,111.16 | प्रा.शा.(1) | . | . | कु. | क.म. | .. |
| 254 | बगेधरी सानी | 1,622.10 | .. | .. | . | कु. | क.म. | .. |
| 255 | उदगवां | 3,702.06 | प्रा.शा.(1), पू.मा.शा.(1) | प्रा.स्वा.के.(1) | .. | कु. | क.म. | .. |
| 256 | घांकरी | 1,273.37 | .. | .. | .. | कु. | .. | .. |
| 257 | नेगवां सानी | 700.63 | .. | .. | .. | कु. | .. | .. |
| 258 | खरग | 1,571.92 | .. | .. | .. | कु. | .. | .. |
| 259 | नौनेर | 3,022.46 | प्रा.शा.(1) | .. | .. | कु. | .. | .. |
| 260 | अम्बारी | 944.40 | प्रा शा.(1) | .. | .. | कु. | .. | .. |
| 261 | चन्दावरा | 1,141.43 | प्रा.शा.(1) | .. | .. | कु. | प.स. | .. |
| 262 | तोर दुबे | 319.03 | .. | .. | .. | कु. | प.म. | .. |
| 263 | सनोरा | 1,048.40 | प्रा.शा.(1) | .. | | कु. | .. | .. |
| 264 | दावरदेही | 498.20 | प्रा.शा.(1) | .. | .. | कु. | .. | .. |
| 265 | अलगी | 1,240.86 | प्रा.शा.(1) | .. | .. | कु. | क.म.,प.म. | .. |
| 266 | थनरा | 4,032.20 | प्रा.शा.(1) | मा.शि.के.(1) | .. | कु. | क.म. | .. |
| 267 | कूड़ | 1,501.36 | प्रा.शा.(1) | .. | .. | कु. | .. | .. |
| 268 | समावली | 389.52 | .. | .. | .. | .. | .. | .. |
| 269 | राजपुर | 698.89 | .. | .. | .. | कु. | .. | .. |
| 270 | बरोदी | 1,098.92 | | .. | .. | कु. | . | . |
| 271 | टकटकी | 565.48 | .. | .. | .. | कु. | .. | .. |
| 272 | कड़ोरा लोधी | 879.46 | प्रा.शा.(1) | .. | .. | कु. | .. | . |
| 273 | सेमरा | 905.26 | .. | .. | .. | कु. | .. | . |
| 274 | बहेरा | 155.39 | . | .. | .. | कु. | .. | .. |
| 275 | बरकुआ | 952.57 | .. | .. | .. | कु. | प.म. | .. |
| 276 | उटवाहा | 653.13 | .. | .. | .. | कु. | प म. | .. |
| 277 | बीरपुर | 381.92 | .. | . | .. | .. | .. | .. |
| 278 | अटा | 716.26 | .. | .. | .. | कु. | .. | .. |
| 279 | तालभेव | 338.78 | . | . | .. | कु. | .. | .. |
| 280 | बूड़ीदेह | 684.40 | .. | .. | .. | कु. | .. | .. |
| 281 | खुदावली | 1,383.53 | पू.मा.शा.(1) | मा.शि.के.(1) | .. | कु. | .. | डा. |
| 282 | जरगवां अव्वल | 1,572.02 | प्रा.शा.(1) | .. | .. | कु. | प.स. | .. |
| 283 | दबरा दिनारा | 1,390.37 | प्रा.शा.(1) | .. | .. | कु. | .. | .. |
| 284 | सेहरिया | 1,541.28 | प्रा.शा.(1) | .. | .. | कु. | .. | .. |
| 285 | जिम्हातोर | 475.78 | .. | .. | .. | कु. | प.स. | .. |
| 286 | रतोर | 15.86 | .. | .. | .. | कु. | प.म. | .. |
| 287 | खरगतोर | 93.76 | .. | .. | .. | .. | .. | .. |
| 288 | तोरमांदी | 82.36 | प्रा.शा.(1), पू.मा.शा.(2) | औ.(1) | .. | कु. | प.स. | डा. |
| 289 | दिनारा | 1,204.27 | प्रा.शा.(1), उ.मा.शा.(1) | .. | .. | कु. | प.म. | .. |
| 290 | बदरखा | 448.61 | .. | .. | .. | कु. | . | .. |
| 291 | गरेरा | 1,119.18 | .. | .. | .. | कु. | प.म. | .. |
| 292 | ननवाहा | 1,914.49 | प्रा शा.(1) | .. | .. | कु | प म. | .. |

| मुख्य खाद्य | भूमि उपयोग (अर्थात् विभिन्न प्रकार के भूमि उपयोगों के अन्तर्गत् आने वाले क्षेत्र) एकड़ में: वन | सिंचित | असिंचित | कृष्य खाली भूमि | कृषि के लिए अनुपलब्ध क्षेत्र जिसमें कृषि नहीं की जा सकती | सबसे पास का नगर और दूरी (कि. मी. में) | ग्राम में साप्ताहिक बाजार लगता हो, तो उसका दिन | अभ्युक्ति धार्मिक, ऐतिहासिक अथवा पुरातत्वीय महत्व के स्थानों के उल्लेख सहित |
|---|---|---|---|---|---|---|---|---|
| 10 | 11 | 12 | 13 | 14 | 15 | 16 | 17 | 18 |
| गेहूँ, चना | | 183.51 | 634.27 | 2,456.78 | 836.60 | दतिया 18.0 | .. | .. |
| गेहूँ, चना | .. | 52.94 | 400.12 | 1,056.47 | 112.57 | दतिया 18.0 | | . |
| गेहूँ, चावल | .. | 532.31 | 669.43 | 2,243 87 | 256 45 | दतिया 15.0 | .. | . |
| .. | | 59.31 | 594.33 | 476.78 | 142 95 | दतिया 12.0 | . | . |
| | . | 97.21 | 266.66 | 290 52 | 46.24 | दतिया 12.0 | . | .. |
| गेहूँ, ज्वार | .. | 30.03 | 801.94 | 583.26 | 156.69 | दतिया 12 0 | . | .. |
| गेहूँ | | 541.80 | 956 42 | 1,269.46 | 254.78 | दतिया 16.0 | . | . |
| गेहूँ, चावल | | 365.45 | 157.94 | 324.48 | 96.53 | करेरा 21.0 | .. | .. |
| गेहूँ, चावल | | 353.34 | 281.41 | 315.62 | 191 06 | करेरा 19.0 | . | .. |
| गेहूँ | | 215.43 | 37.60 | 25.16 | 40 84 | करेरा 18.0 | . | .. |
| गेहूँ, चना | .. | 137 30 | 483 53 | 297.98 | 129.59 | करेरा 20.0 | . | .. |
| गेहूँ, चना | | 144.64 | 194 35 | 123.20 | 36.01 | करेरा 20.0 | .. | . |
| गेहूँ, चावल | .. | 259.13 | 255.30 | 528.92 | 197.51 | करेरा 20.0 | .. | .. |
| गेहूँ, ज्वार | | 275.20 | 2,459.66 | 811.77 | 485.57 | करेरा 16 0 | .. | |
| गेहूँ, चना | . | 236.70 | 625.43 | 498.14 | 141 09 | करेरा 24.0 | .. | . |
| .. | .. | 21.92 | 195 62 | 86.94 | 85.01 | करेरा 19 2 | . | .. |
| गेहूँ, चना | | 89.04 | 295 05 | 140 66 | 174.14 | करेरा 24 0 | .. | . |
| गेहूँ, चना | | 130 67 | 395.63 | 534 04 | 38 58 | दतिया 2.0 | .. | . |
| गेहूँ, ज्वार | | 81.63 | 127 25 | 228.34 | 128 26 | करेरा 12.0 | . | .. |
| गेहूँ, ज्वार | . | 214 26 | 199.50 | 288.85 | 176.85 | करेरा 18.0 | | .. |
| गेहूँ, ज्वार | . | 167.12 | 275.25 | 388.37 | 74 52 | करेरा 11.0 | .. | . |
| गेहूँ, ज्वार | . | 18.77 | 84.90 | 30.00 | 21.72 | करेरा 8.0 | . | . |
| गेहूँ, ज्वार | | 129 69 | 281.02 | 273.01 | 265.85 | करेरा 9.0 | | . |
| गेहूँ, चना | | 69 96 | 202 96 | 140.40 | 239.81 | करेरा 12 0 | | |
| . | 56 64 | | 49.00 | 225.88 | 50.40 | करेरा 24.0 | .. | |
| गेहूँ, ज्वार | .. | 42.40 | 105.68 | 199.12 | 369.06 | करेरा 26.0 | .. | .. |
| गेहूँ, चावल | . | 102.76 | 109.04 | 83.50 | 43.48 | करेरा 24.0 | . | . |
| गेहूँ, चावल | | 103.97 | 250.13 | 299.31 | 30.99 | करेरा 24.0 | . | |
| गेहूँ, चावल | .. | 227 97 | 395.62 | 668.68 | 191.26 | करेरा 21.0 | .. | .. |
| गेहूँ, ज्वार | 153.38 | 23.53 | 559.45 | 519 17 | 316.49 | करेरा 16.0 | . | .. |
| गेहूँ, चना | | 40.76 | 908 34 | 192.39 | 248.88 | करेरा 19.0 | .. | . |
| गेहूँ, ज्वार | . | 171.32 | 750.10 | 391.34 | 228.52 | करेरा 23.0 | .. | . |
| गेहूँ, चना | .. | 217.15 | 154.89 | 49.82 | 53.92 | करेरा 19.0 | .. | .. |
| गेहूँ, चना | .. | 11.19 | .. | 0.75 | 3.92 | करेरा 19.0 | .. | .. |
| .. | .. | 47.31 | 29 54 | 13.11 | 3.80 | करेरा 28.8 | . | .. |
| गेहूँ, ज्वार | .. | 30.76 | 6.60 | 0.07 | 44.93 | करेरा 19.0 | .. | .. |
| गेहूँ, ज्वार | .. | 388.01 | 292 37 | 82 26 | 441.63 | करेरा 19 0 | .. | .. |
| गेहूँ, ज्वार | 3.68 | 104.09 | 118.38 | 123.22 | 99.24 | करेरा 22 0 | | .. |
| गेहूँ | 39.21 | 197.41 | 250.10 | 438.03 | 194.43 | झांसी (उ.प्र.) 21.0 | .. | .. |
| गेहूँ | .. | 241.29 | 641.80 | 942.80 | 88 60 | झांसी (उ.प्र.) 20.0 | .. | .. |

## ग्राम निर्देशिका

| स्थानीय कोड नम्बर | ग्राम का नाम | ग्राम का कुल क्षेत्रफल (एकड़ में) | ग्राम में उपलब्ध सुख-सुविधाएं | | | | | |
|---|---|---|---|---|---|---|---|---|
| | | | शिक्षा सम्बन्धी | चिकित्सा सम्बन्धी | बिजली सम्बन्धी | पेय-जल सम्बन्धी | परिवहन सम्बन्धी | डाक तथा तार सम्बन्धी |
| 1 | 2 | 3 | 4 | 5 | 6 | 7 | 8 | 9 |
| 293 | कुड़राया | 926.71 | .. | .. | . | कु. | प.स. | .. |
| 294 | अबास | 1,423.88 | . | .. | . | कु. | प.स. | .. |
| 295 | सेवड़ी खुर्द | 714.86 | .. | .. | .. | .. | .. | .. |
| 296 | सेवड़ी बुजुर्ग | 865.64 | प्रा.शा. (1) | . | .. | कु. | .. | .. |
| 297 | गोरा | 618.08 | प्रा.शा. (1) | .. | .. | कु. | .. | .. |
| | **योग** | **485,399 94** | **प्रा.शा (151)**<br>**पू.मा.शा (18)**<br>**उ.मा.शा. (2)** | **औ.(11)**<br>**अ.(5)** | **15** | **कु.(269)**<br>**अ. (2)** | **प.स.(57)**<br>**क.स. (8)** | **डा.(19)**<br>**अ.(1)** |

**स्रोत** :–कालम (1) से (5) व (7) से (18) : तहसीलदार, करेरा
कालम (6) : मध्यप्रदेश विद्युत मण्डल, जबलपुर .
नोट : झांसी (उत्तर प्रदेश)

## करेरा तहसील

| मुख्य खाद्य | भूमि उपयोग (अर्थात् विभिन्न प्रकार के भूमि उपयोगों के अंतर्गत् आने वाले क्षेत्र) एकड़ में | | | | | सबसे पास का नगर और दूरी (कि मी में) | ग्राम में साप्ताहिक बाजार लगता हो, तो उसका दिन | अभ्युक्ति धार्मिक, ऐतिहासिक अथवा पुरातत्वीय महत्व के स्थानों के उल्लेख सहित |
|---|---|---|---|---|---|---|---|---|
| | वन | सिंचित | असिंचित | कृष्य खाली भूमि | कृषि के लिए अनुपलब्ध क्षेत्र जिसमें कृषि नहीं की जा सकती | | | |
| 10 | 11 | 12 | 13 | 14 | 15 | 16 | 17 | 18 |
| गेहूँ | .. | 15.82 | 286 48 | 560 47 | 63.44 | आंमी (उ.प्र.) 18.0 | .. | .. |
| गेहूँ | .. | 231.30 | 541.31 | 9.97 | 641.30 | करेरा 16.0 | .. | .. |
| . | | 39 22 | 320 93 | 204 49 | 150 22 | करेरा 24.0 | .. | .. |
| गेहूँ, ज्वार | .. | 178 80 | 440.90 | 78.00 | 167.94 | करेरा 18.0 | .. | .. |
| गेहूँ, ज्वार | .. | 71.75 | 315.00 | 71.00 | 160.33 | करेरा 18.0 | .. | .. |
| | 53,003.20 | 50,306.61 | 153,722 78 | 135,642.59 | 92,724 76 | | | |

## ग्राम निर्देशिका

| स्थानीय कोड नम्बर | ग्राम का नाम | ग्राम का कुल क्षेत्रफल एकड़ में | ग्राम में उपलब्ध सुख-सुविधाएं | | | | | |
|---|---|---|---|---|---|---|---|---|
| | | | शिक्षा सम्बन्धी | चिकित्सा सम्बन्धी | बिजली सम्बन्धी | पेय जल सम्बन्धी | परिवहन सम्बन्धी | डाक तथा तार सम्बन्धी |
| 1 | 2 | 3 | 4 | 5 | 6 | 7 | 8 | 9 |
| 1 | बमई | 3,196.35 | .. | .. | . | न. | . | .. |
| 2 | पनहारी | 6,537 55 | .. | .. | .. | कु. | .. | .. |
| 3 | बहरावदा | 1,074.72 | .. | .. | .. | कु. | .. | .. |
| 4 | पडोरा डांग | 482.40 | प्रा.शा. (1) | .. | .. | कु. | .. | .. |
| 5 | अटा मानपुर | 1,681.77 | .. | .. | .. | कु. | .. | .. |
| 6 | टोरिया खेडा | 991.27 | .. | .. | .. | कु. | .. | .. |
| 7 | सिरनोदा | 551 16 | .. | .. | . | . | .. | .. |
| 8 | पाड़ोदा | 3,553.24 | प्रा.शा (1) | . | | न. | .. | .. |
| 9 | गनेश टोरी | 743.48 | .. | . | . | .. | . | . |
| 10 | पड़ोरी | 816.91 | .. | . | | कु | .. | . |
| 11 | दरगवा | 1,451.76 | प्रा.शा. (1) | . | .. | कु. | .. | |
| 12 | रूहानी | 900.38 | प्रा.शा. (1) | . | . | कु. | .. | .. |
| 13 | गेरगुढ़ा | 1,471.22 | प्रा.शा (1) | . | . | कु | .. | .. |
| 14 | रौदा | 527.51 | .. | .. | .. | कु. | .. | .. |
| 15 | पहाडी | 438 55 | .. | | .. | कु. | | .. |
| 16 | देहरोद | 598.83 | प्रा.शा. (1) | . | . | कु. | .. | .. |
| 17 | कुदोनिया | 768.69 | प्रा.शा. (1) | .. | . | कु. | .. | .. |
| 18 | इमलिया | 2,778 06 | .. | .. | .. | कु. | .. | .. |
| 19 | टगरा | 643 76 | .. | . | .. | कु | .. | .. |
| 20 | भेड़ोन | 898 74 | प्रा शा (1) | .. | .. | क. | .. | .. |
| 21 | खजूरी (राजगढ़) | 1,489 20 | . | . | | कु. | .. | .. |
| 22 | छीपोल | 1,353 75 | . | .. | .. | कु. | . | .. |
| 23 | उपरवास | 2,229.91 | . | | . | कु. | .. | .. |
| 24 | माड़ा | 796 11 | | . | . | क | . | .. |
| 25 | मुआटोर | 713.62 | | . | | कु | .. | .. |
| 26 | सोधारी | 771.44 | प्रा शा (1) | . | . | कु. | . | .. |
| 27 | कुम्हरोआ (नानकार) | 1,382 30 | | | | क | .. | .. |
| 28 | मरखण्डी | 1,241 34 | | . | | कु | प.म. | . |
| 29 | टोरिया | 510.67 | .. | | | कु. | प म. | . |
| 30 | खरई (राजगढ़) | 1,228.52 | प्रा.शा (1) | प्रा स्वा के (1) | . | क | प.म. | डा. |
| 31 | मुजवाया | 719 28 | प्रा शा. (1) | . | | कु | प.म. | .. |
| 32 | करमई | 1,036.79 | . | | | न | प.म. | .. |
| 33 | केनवाया | 560.68 | . | | | कु | .. | |
| 34 | खेरोना | 1,817 15 | प्रा शा (1) | . | . | कु | .. | .. |
| 35 | बिजोरी | 552 10 | . | | . | | | . |
| 36 | लाडकन | 2,317 86 | प्रा शा. (1) | . | .. | कु | .. | . |
| 37 | तेन्दुआ | 820 64 | प्रा शा (1) | | | कु | प.म. | . |
| 38 | पाली | 2,594.54 | . | | . | क | प.म | .. |
| 39 | राजगढ | 670.22 | प्रा.शा. (1), पु मा शा (1) | . | . | कु | प.म. | .. |
| 40 | गुरीला | 998.93 | .. | .. | . | कु. | .. | .. |
| 41 | डहरवारा | 3,256.63 | प्रा.शा (1) | . | .. | कु. | प.म. | .. |
| 42 | अटारा | 579.93 | प्रा शा. (1) | .. | . | कु. | प.म. | .. |
| 43 | मढीखेड़ा | 916.76 | प्रा.शा. (1) | .. | .. | कु. | प.म. | .. |
| 44 | तेनवास | 1,081.48 | प्रा शा (1) | .. | . | क | प म | . |

## कोलारस तहसील

| मुख्य खाद्य | भूमि उपयोग (अर्थात् विभिन्न प्रकार के भूमि उपयोगों के अन्तर्गत् आने वाले क्षेत्र) एकड़ में | | | | | सबसे पास का नगर और दूरी (कि. मी. में) | ग्राम में साप्ताहिक बाजार लगता हो, तो उसका दिन | अभ्युक्ति धार्मिक ऐतिहासिक अथवा पुरातत्वीय महत्व के स्थानों के उल्लेख सहित |
|---|---|---|---|---|---|---|---|---|
| | वन | सिंचित | असिंचित | कृष्य खाली भूमि | कृषि के लिए अनुपलब्ध क्षेत्र जिसमें कृषि नहीं की जा सकती | | | |
| 10 | 11 | 12 | 13 | 14 | 15 | 16 | 17 | 18 |
| गेहूँ, ज्वार | 1,735.02 | 51.06 | 108.88 | 892.27 | 409.12 | शिवपुरी 43.2 | .. | .. |
| गेहूँ, ज्वार | 799.15 | .. | 153.38 | 780.93 | 4,804.09 | कोलारस 62.4 | .. | .. |
| गेहूँ, ज्वार | 696.64 | .. | 163.28 | 180.20 | 34.60 | कोलारस 61.2 | .. | .. |
| गेहूँ, ज्वार | 21.53 | 8.49 | 186.54 | 158.20 | 107.64 | कोलारस 56.0 | .. | .. |
| गेहूँ, ज्वार | 1,064.69 | 10.10 | 282.42 | 294.07 | 30.49 | कोलारस 59.2 | .. | .. |
| गेहूँ, ज्वार | 295.52 | .. | 27.49 | 214.95 | 453.31 | कोलारस 59.2 | .. | .. |
| गेहूँ, ज्वार | 109.26 | .. | .. | 343.89 | 98.01 | शिवपुरी 38.4 | .. | .. |
| गेहूँ, ज्वार | 181.18 | 00.38 | 184.71 | 1,217.02 | 1,969.95 | शिवपुरी 43.2 | .. | .. |
| .. | .. | .. | .. | 210.47 | 533.01 | शिवपुरी 43.2 | .. | .. |
| ज्वार | 27.69 | .. | 84.17 | 495.66 | 209.39 | कोलारस 56.0 | .. | .. |
| ज्वार | .. | .. | 450.23 | 872.90 | 128.63 | कोलारस 52.8 | .. | .. |
| गेहूं, ज्वार | .. | .. | 236.46 | 535.12 | 128.80 | कोलारस 59.2 | .. | .. |
| गेहूं, ज्वार | 688.78 | 22.20 | 78.78 | 416.83 | 264.63 | शिवपुरी 30.4 | .. | .. |
| गेहूँ, ज्वार | .. | 4.87 | 388.33 | 100.31 | 34.00 | कोलारस 48.0 | .. | . |
| गेहूँ, ज्वार | .. | 19.78 | 349.91 | 53.35 | 15.51 | कोलारस 46.4 | .. | .. |
| गेहूँ, ज्वार | .. | 80.19 | 365.15 | 111.83 | 41.66 | कोलारस 44.8 | .. | .. |
| गेहूँ, ज्वार | .. | 11.36 | 505.77 | 167.90 | 83.66 | कोलारस 52.8 | .. | .. |
| ज्वार | 358.03 | .. | 117.03 | 1,103.56 | 1,199.44 | कोलारस 59.2 | .. | .. |
| ज्वार | 599.56 | .. | 14.88 | 18.40 | 10.92 | कोलारस 57.6 | .. | .. |
| गेहूँ, ज्वार | 50.59 | .. | 302.32 | 468.94 | 76.89 | कोलारस 56.0 | .. | .. |
| गेहूँ, ज्वार | 523.76 | .. | 364.51 | 397.68 | 203.25 | कोलारस 52.8 | .. | .. |
| ज्वार | 150.74 | 11.59 | 22.02 | 744.87 | 424.53 | कोलारस 67.2 | .. | .. |
| ज्वार | 1,825.15 | 10.91 | 53.37 | 222.69 | 117.79 | कोलारस 65.6 | .. | .. |
| गेहूँ, ज्वार | .. | 45.44 | 351.97 | 280.57 | 118.13 | कोलारस 52.8 | .. | .. |
| गेहूँ, ज्वार | .. | 29.85 | 315.87 | 255.73 | 112.17 | कोलारस 56.0 | .. | .. |
| गेहूँ, ज्वार | .. | 64.37 | 506.52 | 128.85 | 71.70 | कोलारस 48.0 | .. | .. |
| गेहूँ, ज्वार | .. | .. | 96.16 | 386.51 | 899.63 | कोलारस 52.8 | .. | .. |
| गेहूँ, ज्वार | .. | .. | 181.00 | 363.45 | 696.89 | कोलारस 51.2 | .. | .. |
| गेहूँ, ज्वार | .. | 4.63 | 303.43 | 116.18 | 86.43 | कोलारस 46.4 | .. | .. |
| गेहूँ, ज्वार | .. | 130.22 | 730.61 | 249.14 | 118.55 | कोलारस 43.2 | .. | .. |
| गेहूँ, ज्वार | .. | 8.06 | 181.17 | 225.08 | 304.97 | कोलारस 49.6 | .. | .. |
| गेहूँ, ज्वार | 229.79 | 16.45 | 107.11 | 558.24 | 125.20 | कोलारस 52.8 | .. | .. |
| गेहूँ, ज्वार | 27.30 | .. | 218.83 | 282.68 | 31.87 | कोलारस 54.4 | .. | .. |
| गेहूँ, ज्वार | .. | 31.36 | 758.69 | 631.97 | 395.13 | कोलारस 56.0 | .. | .. |
| गेहूँ, ज्वार | .. | 3.19 | 219.44 | 199.17 | 130.30 | कोलारस 60.8 | .. | .. |
| गेहूँ, ज्वार | .. | 52.97 | 356.40 | 860.06 | 1,048.43 | कोलारस 38.4 | .. | .. |
| गेहूँ, ज्वार | .. | 84.07 | 421.24 | 115.02 | 200.31 | कोलारस 41.6 | .. | .. |
| गेहूँ, ज्वार | 1,103.65 | 181.22 | 390.79 | 365.91 | 552.97 | कोलारस 38.4 | .. | .. |
| गेहूँ, ज्वार | 29.90 | 116.08 | 187.65 | 123.03 | 213 56 | कोलारस 41.6 | .. | . |
| गेहूं, ज्वार | 131.50 | 38.83 | 118.95 | 556.30 | 153.35 | कोलारस 43.2 | .. | .. |
| गेहूं, ज्वार | 216.13 | 10.23 | 1,747.00 | 738.34 | 544.93 | कोलारस 30.4 | .. | .. |
| गेहूँ, ज्वार | .. | 9.72 | 262.30 | 183.76 | 124.15 | कोलारस 32.0 | .. | .. |
| गेहूँ, ज्वार | .. | 21.68 | 686.89 | 164.81 | 43.38 | कोलारस 25.6 | .. | .. |
| गेहूँ, ज्वार | .. | 26.22 | 637.86 | 350.27 | 67.13 | कोलारस 25.6 | .. | |

## ग्राम निर्देशिका

| स्थानीय कोड नम्बर | ग्राम का नाम | ग्राम का कुल क्षेत्रफल (एकड़ में) | ग्राम में उपलब्ध सुख-सुविधाएं | | | | | |
|---|---|---|---|---|---|---|---|---|
| | | | शिक्षा सम्बन्धी | चिकित्सा सम्बन्धी | बिजली सम्बन्धी | पेय-जल सम्बन्धी | परिवहन सम्बन्धी | डाक तथा तार सम्बन्धी |
| 1 | 2 | 3 | 4 | 5 | 6 | 7 | 8 | 9 |
| 45 | खोकर | 1,205.50 | प्रा.शा.(1) | .. | .. | कु. | .. | .. |
| 46 | कुलवारा | 1,013.94 | प्रा.शा.(1) | .. | . | कु. | प.स. | .. |
| 47 | बांगरोद | 992.65 | .. | .. | .. | कु. | .. | .. |
| 48 | अमरपुर | 1,004.02 | प्रा.शा.(1) | .. | रो.,मि.,उ. | कु. | .. | .. |
| 49 | रामनगर | 855.65 | प्रा.शा.(1) | .. | .. | कु. | .. | .. |
| 50 | कुम्हरौआ कोलारस | 1,314.73 | प्रा.शा.(1) | .. | .. | कु. | .. | .. |
| 51 | निवोदा | 1,010.42 | .. | .. | .. | कु. | प.स. | .. |
| 52 | सेसई सड़क | 2,373.77 | पू.मा.शा.(1) | .. | रो.,सि.,उ. | कु. | प.स. | .. |
| 53 | घुटारी | 2,155.18 | .. | .. | .. | कु. | .. | .. |
| 54 | पड़ोरा सड़क | 1,327.64 | प्रा.शा.(1) | .. | रो.,मि.,उ. | कु. | प.म. | .. |
| 55 | बेंहटा | 3,561.54 | पू.मा.शा.(1) | .. | .. | कु. | प.म | .. |
| 56 | हीरापुर | 620.63 | प्रा.शा.(1) | .. | . | कु. | प.म. | .. |
| 57 | टामकी | 404.93 | .. | .. | .. | कु. | प.स. | .. |
| 58 | इमलावदा | 1,144.26 | .. | .. | .. | कु. | प.स. | .. |
| 59 | वोलाज | 1,222.08 | .. | .. | .. | कु. | .. | . |
| 60 | टीला | 4,168.79 | प्रा.शा.(1) | .. | .. | कु. | .. | .. |
| 61 | सीड़री | 2,428.16 | .. | .. | .. | .. | .. | .. |
| 62 | गोरा | 3,744.99 | .. | .. | .. | न. | प.म. | .. |
| 63 | रमतला | 969.88 | .. | .. | .. | कु. | प.स. | .. |
| 64 | जगतपुर | 276.27 | प्रा.शा.(1) | चि.(1), मा.शि.के.(1), प.नि.के(1) | रो.,सि.,उ. | कु. | प.स. | .. |
| 65 | मानीपुरा | 682.84 | उ.मा.शा.(1) | .. | .. | कु. | प.म. | .. |
| 66 | टगर | 627.37 | .. | .. | .. | .. | .. | .. |
| 67 | कोलारस (ग्रामीण क्षेत्र) | 1,639.49 | .. | .. | .. | कु. | प.म. | .. |
| 68 | चन्देनी | 747.04 | प्रा.शा.(1) | .. | .. | कु. | .. | .. |
| 69 | तिघरिया | 442.39 | .. | .. | .. | कु. | .. | .. |
| 70 | पिपरोदा खुर्द | 646.79 | .. | .. | .. | कु. | .. | .. |
| 71 | मोहरा | 2,162.47 | प्रा.शा.(1) | .. | .. | कु. | .. | .. |
| 72 | चिलावद | 1,547.80 | प्रा.शा.(1) | .. | .. | कु. | प.स. | .. |
| 73 | कूंडा (पाड़ोन) | 1,765.24 | प्रा.शा.(1) | .. | .. | कु. | .. | .. |
| 74 | शंकरपुर | 1,208.37 | .. | .. | .. | कु. | प.म. | .. |
| 75 | कोटा (नाका) | 3,668.91 | प्रा.शा.(1) | .. | .. | न. | प.म. | .. |
| 76 | पिपराय | 980.68 | .. | .. | .. | कु. | .. | .. |
| 77 | दीघोदी | 2,347 09 | प्रा.शा.(1) | .. | .. | कु. | .. | .. |
| 78 | बारखेड़ा | 417.40 | .. | .. | . | कु. | .. | . |
| 79 | कुमरउआ (जागीर) | 1,116.93 | प्रा.शा.(1) | .. | .. | कु. | .. | .. |
| 80 | पटसारी | 662.30 | प्रा.शा.(1) | .. | .. | कु. | .. | .. |
| 81 | कड़ेसरा | 980.87 | प्रा.शा.(1) | .. | .. | कु. | .. | .. |
| 82 | कार्या | 1,451.28 | पू.मा.शा (1) | .. | . | कु. | .. | डा. |
| 83 | गोहरी | 1,052.74 | . | .. | | कु. | .. | |
| 84 | रिझारी | 1,293.19 | .. | . | . | कु. | .. | . |
| 85 | मकरारा | 1,109.27 | प्रा.शा.(1) | .. | . | कु. | .. | |
| 86 | कुदोनिया | 947.93 | प्रा.शा.(1) | .. | .. | कु. | .. | .. |

## कोलारस तहसील

| मुख्य खाद्य | भूमि उपयोग (अर्थात् विभिन्न प्रकार के भूमि उपयोगों के अन्तर्गत आने वाले क्षेत्र) एकड़ में: वन | सिंचित | असिंचित | कृष्य खाली भूमि | कृषि के लिए अनुपलब्ध क्षेत्र जिसमें कृषि नहीं की जा सकती | सबसे पास का नगर और दूरी (कि. मी. में) | ग्राम में साप्ताहिक बाजार लगता हो, तो उसका दिन | अभ्युक्ति धार्मिक, ऐतिहासिक अथवा पुरातत्वीय महत्व के स्थानों के उल्लेख सहित |
|---|---|---|---|---|---|---|---|---|
| 10 | 11 | 12 | 13 | 14 | 15 | 16 | 17 | 18 |
| गेहूँ, ज्वार | .. | 4.61 | 755.45 | 228.16 | 217.34 | कोलारस 19.2 | .. | .. |
| गेहूँ, ज्वार | . | 57.51 | 594.71 | 264.07 | 97.65 | कोलारस 22.4 | .. | .. |
| गेहूँ, ज्वार | .. | 12.52 | 626.99 | 253.94 | 99.20 | कोलारस 9.6 | .. | .. |
| गेहूँ, ज्वार | .. | 73.70 | 649.00 | 201.58 | 79.74 | कोलारस 19.2 | .. | .. |
| गेहूँ, ज्वार | .. | .. | 557.30 | 157.51 | 140.84 | कोलारस 16.0 | .. | .. |
| गेहूँ, ज्वार | .. | 3.70 | 960.73 | 242.95 | 107.35 | कोलारस 8.0 | .. | .. |
| गेहूँ, ज्वार | .. | 58.60 | 449.81 | 398.77 | 103.24 | कोलारस 16.0 | .. | .. |
| गेहूँ, ज्वार | 506.19 | 410.82 | 725.47 | 520.26 | 211.03 | कोलारस 19.2 | .. | .. |
| गेहूँ, ज्वार | 750.94 | 97.28 | 75.71 | 608.30 | 622.95 | कोलारस 22.4 | .. | .. |
| गेहूँ, ज्वार | 328.17 | 90.09 | 537.73 | 221.28 | 150.37 | कोलारस 9.6 | .. | .. |
| गेहूँ, ज्वार | 447.15 | .. | 1,433.69 | 743.40 | 937.30 | कोलारस 14.4 | .. | .. |
| गेहूँ, ज्वार | 225.51 | 13.88 | 100.95 | 128.81 | 151.48 | कोलारस 22.4 | .. | .. |
| गेहूँ, ज्वार | 112.70 | 3.83 | 24.55 | 52.62 | 211.23 | कोलारस 19.2 | .. | .. |
| गेहूँ, ज्वार | 102.97 | .. | 202.66 | 467.52 | 371.11 | कोलारस 17.6 | .. | .. |
| गेहूँ, ज्वार | 519.32 | 22.34 | 30.96 | 262.40 | 387.06 | कोलारस 24.0 | .. | .. |
| गेहूँ, ज्वार | 2,266.85 | .. | 1,170.35 | 517.17 | 214.42 | कोलारस 8.0 | .. | .. |
| .. | 2,272.15 | .. | .. | 134.81 | 21.20 | कोलारस 25.6 | .. | .. |
| गेहूँ ज्वार | 3,325.16 | 37.50 | 20.50 | 132.86 | 228.97 | कोलारस 33.6 | .. | .. |
| गेहूँ, ज्वार | .. | 10.25 | 725.66 | 175.57 | 58.40 | कोलारस 1.6 | .. | .. |
| गेहूँ, ज्वार | .. | 5.85 | 178.26 | 69.32 | 22.84 | कोलारस 1.6 | .. | .. |
| .. | .. | 22.21 | 452.30 | 131.77 | 76.56 | कोलारस 3.2 | .. | .. |
| .. | .. | .. | 529.96 | 55.42 | 41.99 | कोलारस 0.0 | .. | .. |
| .. | .. | 116.77 | 834.71 | 466.59 | 221.42 | कोलारस 0.0 | .. | .. |
| .. | .. | 27.62 | 393.32 | 286.07 | 40.03 | कोलारस 11.2 | .. | .. |
| . | .. | 7.34 | 340.92 | 69.98 | 24.15 | कोलारस 4.8 | .. | . |
| गेहूँ, ज्वार | .. | 1.40 | 412.32 | 186.71 | 46.36 | कोलारस 4.8 | .. | .. |
| गेहूँ, ज्वार | .. | 58.83 | 1,308.80 | 466.65 | 328.19 | कोलारस 3.0 | .. | .. |
| गेहूँ, ज्वार | .. | 83.78 | 694.90 | 622.50 | 146.62 | कोलारस 28.0 | .. | .. |
| गेहूँ, ज्वार | 474.68 | 0.07 | 186.78 | 1,055.22 | 48.49 | कोलारस 7.0 | .. | .. |
| गेहूँ, ज्वार | .. | 26.10 | 176.08 | 251.80 | 754.39 | कोलारस 27.0 | .. | .. |
| गेहूँ, ज्वार | .. | 30.88 | 181.30 | 3,181.44 | 275.29 | कोलारस 38.0 | .. | .. |
| गेहूँ, ज्वार | 41.22 | .. | 95.08 | 816.57 | 27.81 | कोलारस 45.0 | .. | .. |
| गेहूँ, ज्वार | .. | 42.10 | 772.20 | 1,398.97 | 133.82 | कोलारस 45.0 | .. | .. |
| गेहूँ, ज्वार | .. | .. | 171.25 | 153.48 | 92.67 | कोलारस 44.0 | .. | .. |
| गेहूँ, ज्वार | .. | 2.05 | 73.46 | 1,011.51 | 29.91 | कोलारस 46.0 | .. | .. |
| गेहूँ, ज्वार | .. | 18.62 | 182.31 | 393.54 | 67.83 | कोलारस 23.0 | .. | .. |
| गेहूँ, ज्वार | .. | .. | 359.70 | 480.05 | 141.12 | कोलारस 21.0 | .. | .. |
| गेहूँ, ज्वार | .. | 69.81 | 768.05 | 421.67 | 191.75 | कोलारस 22.0 | .. | .. |
| गेहूँ, ज्वार | .. | 49.56 | 124.09 | 696.65 | 182.44 | कोलारस 20.0 | .. | .. |
| गेहूँ, ज्वार | .. | 7.56 | 355.36 | 788.82 | 141.45 | कोलारस 23.0 | .. | . |
| गेहूँ, ज्वार | 33.07 | 80.57 | 250.43 | 515.41 | 229.79 | कोलारस 18.0 | .. | .. |
| गेहूँ, ज्वार | .. | 8.70 | 217.36 | 591.78 | 130.09 | कोलारस 15.0 | .. | . |

| स्थानीय कोड नम्बर | ग्राम का नाम | ग्राम का कुल क्षेत्रफल एकड़ में | ग्राम में उपलब्ध सुख-सुविधाएं | | | | | |
|---|---|---|---|---|---|---|---|---|
| | | | शिक्षा सम्बन्धी | चिकित्सा सम्बन्धी | बिजली सम्बन्धी | पेय-जल सम्बन्धी | परिवहन सम्बन्धी | डाक तथा तार सम्बन्धी |
| 1 | 2 | 3 | 4 | 5 | 6 | 7 | 8 | 9 |
| 87 | तोर | 487.99 | .. | .. | .. | कु. | .. | .. |
| 88 | टोड़ा | 713.02 | .. | .. | .. | कु. | .. | .. |
| 89 | मितोजी कलां | 918.34 | .. | .. | .. | कु. | .. | .. |
| 90 | कूंडा (राई) | 1,146.66 | .. | .. | .. | कु. | .. | .. |
| 91 | मितोजी खुर्द | 1,199 65 | प्रा.शा.(1) | .. | .. | कु. | .. | .. |
| 92 | बल्हेरा | 1,807.72 | प्रा.शा.(1) | .. | .. | कु. | .. | .. |
| 93 | भटऊआ | 1,464.23 | प्रा.शा.(1) | .. | .. | कु. | .. | .. |
| 94 | सिरनोदा | 485.98 | .. | .. | .. | कु. | .. | .. |
| 95 | सरजापुर | 2,238.00 | प्रा.शा.(1) | .. | .. | कु. | .. | .. |
| 96 | बरखेड़ा | 509.28 | प्रा.शा.(1) | .. | .. | कु. | .. | .. |
| 97 | रामराई | 1,223.40 | प्रा.शा.(1) | .. | .. | कु. | .. | .. |
| 98 | लुहारपुरा | 429.69 | .. | .. | .. | कु. | .. | .. |
| 99 | राई | 208 44 | प्रा.शा.(1) | चि.(1) | .. | कु. | .. | डा. |
| 100 | गोरा कस्बा | 1,138.12 | .. | .. | .. | कु. | .. | .. |
| 101 | बेरीखेड़ा | 526.92 | .. | . | .. | कु. | .. | .. |
| 102 | डोंगरपुर | 2,620.79 | प्रा.शा.(1) | .. | .. | कु. | .. | .. |
| 103 | बेरसिया | 1,414.80 | प्रा.शा.(1) | .. | .. | कु | .. | . |
| 104 | पारागढ़ | 2,222.26 | .. | .. | .. | कु. | .. | .. |
| 105 | बेहटरा | 801.14 | .. | .. | .. | कु. | .. | .. |
| 106 | मोरई | 736.62 | .. | .. | .. | .. | .. | .. |
| 107 | सनवारा | 1,630.71 | .. | .. | .. | कु. | . | .. |
| 108 | सिंघराई | 748.40 | प्रा.शा.(1) | .. | .. | कु. | .. | .. |
| 109 | बोरम खेड़ी | 552.64 | .. | .. | .. | .. | .. | .. |
| 110 | गुगवारा | 1,190.57 | . | .. | .. | कु. | .. | .. |
| 111 | गुड़ा | 1,309.16 | प्रा.शा.(1) | .. | .. | कु. | .. | .. |
| 112 | मिलक आयमा | 423.06 | . | .. | .. | .. | प.स. | .. |
| 113 | गिलगवां | 458.81 | .. | .. | .. | कु. | प.स. | .. |
| 114 | पनवारी | 1,264.93 | .. | .. | .. | कु. | .. | .. |
| 115 | उकावल | 1,715.62 | .. | .. | .. | कु. | .. | .. |
| 116 | पूरनखेड़ी | 690.03 | .. | .. | .. | कु. | .. | . |
| 117 | मोहराई (कोलारस) | 513.61 | प्रा.शा.(1) | .. | .. | कु. | .. | .. |
| 118 | ड़गाही | 432.59 | .. | .. | .. | कु. | .. | .. |
| 119 | चन्दोरिया | 1,156.97 | प्रा.शा.(1) | .. | रो.,सि. | कु. | .. | .. |
| 120 | चकरा | 937.83 | .. | .. | .. | कु. | .. | .. |
| 121 | खैराई | 1,185.66 | प्रा.शा.(1) | .. | .. | कु. | .. | .. |
| 122 | रामपुर | 1,153 74 | प्रा.शा.(1) | .. | रो.,सि. | कु. | .. | .. |
| 123 | भड़ोता | 4,426 01 | प्रा.शा.(1) | .. | रो.,मि. | कु. | .. | .. |
| 124 | साखनोर | 1,846.66 | प्रा.शा.(1) | .. | .. | कु. | .. | .. |
| 125 | पिपरोदा (बुजुर्ग) | 764.82 | प्रा.शा.(1) | .. | .. | कु. | प.स. | .. |
| 126 | मोहनपुर | 602.14 | .. | .. | .. | कु. | प.स. | . |
| 127 | आनन्दपुर | 812.19 | प्रा.शा.(1) | आ.औ.(1) | .. | कु. | प.स. | . |
| 128 | देहरदा सड़क | 1,245.35 | प्रा.शा.(1) | .. | .. | कु. | प.स. | .. |
| 129 | रिजोदा | 2,247.93 | प्रा.शा.(1) | .. | .. | कु. | प.स. | .. |
| 130 | लुक्की | 485.92 | .. | .. | .. | .. | प.स. | .. |

## कोलारस तहसील

| मुख्य खाद्य | भूमि उपयोग (अर्थात् विभिन्न प्रकार के भूमि उपयोगों के अंतर्गत् आने वाले क्षेत्र) एकड़ में: वन | सिंचित | असिंचित | कृष्य खाली भूमि | कृषि के लिए अनुपलब्ध क्षेत्र जिसमें कृषि नहीं की जा सकती | सबसे पास का नगर और दूरी (कि. मी. में) | ग्राम में साप्ताहिक बाजार लगता हो, तो उसका दिन | अभ्युक्ति धार्मिक ऐतिहासिक अथवा पुरातत्वीय, महत्व के स्थानों के उल्लेख सहित |
|---|---|---|---|---|---|---|---|---|
| 10 | 11 | 12 | 13 | 14 | 15 | 16 | 17 | 18 |
| गेहूँ, ज्वार | 127.58 | | 95.32 | 247.19 | 17.90 | कोलारस 15 0 | .. | .. |
| गेहूँ, ज्वार | . | . | 76.69 | 463.45 | 172.88 | कोलारस 16.0 | .. | .. |
| गेहूँ, ज्वार | 70.21 | 22.82 | 175.25 | 516.65 | 133.41 | कोलारस 16.0 | .. | .. |
| गेहूँ, ज्वार | 265.94 | .. | 227.48 | 595.31 | 57.93 | कोलारस 14.0 | .. | .. |
| गेहूँ, ज्वार | 164.00 | 66.92 | 119.35 | 591.88 | 257.50 | कोलारस 11.0 | .. | .. |
| गेहूँ, ज्वार | .. | 22.69 | 595.84 | 372.18 | 817.01 | कोलारस 11.0 | .. | .. |
| गेहूँ, ज्वार | .. | 10.51 | 626.13 | 435.43 | 392.16 | कोलारस 8.0 | .. | .. |
| गेहूँ, ज्वार | 25.37 | .. | 177.95 | 201.66 | 81.00 | कोलारस 12.0 | .. | .. |
| गेहूँ, ज्वार | .. | 49.82 | 781.16 | 227.32 | 1,179.70 | कोलारस 10.0 | .. | .. |
| गेहूँ, ज्वार | .. | 11.52 | 298.48 | 161.91 | 37.37 | कोलारस 10.0 | .. | .. |
| गेहूँ, ज्वार | 226.09 | 103.15 | 232.02 | 55.81 | 606.33 | कोलारस 10.0 | .. | .. |
| गेहूँ, ज्वार | 49.40 | 93.37 | 130.53 | 133.34 | 23.05 | कोलारस 11.0 | .. | .. |
| गेहूँ, ज्वार | 55.55 | 6.36 | 72.07 | 56.07 | 18 39 | कोलारस 10 0 | .. | .. |
| गेहूँ, ज्वार | . | 28.31 | 948.46 | 88.37 | 72 98 | कोलारस 1.0 | .. | .. |
| गेहूँ, ज्वार | .. | 0.99 | 306.38 | 169.79 | 49.76 | कोलारस 3.0 | .. | .. |
| गेहूँ, ज्वार | 1,059.92 | 35 30 | 728.83 | 594.86 | 201.88 | कोलारस 5 0 | .. | .. |
| गेहूँ, ज्वार | 408.42 | 5.04 | 553.04 | 355.44 | 92.86 | कोलारस 6.0 | .. | .. |
| गेहूँ, ज्वार | 785.69 | 0.57 | 115.69 | 222.87 | 1,097.44 | कोलारस 9.0 | .. | .. |
| गेहूँ, ज्वार | .. | 6.05 | 408.73 | 169.74 | 216.62 | कोलारस 8.0 | .. | .. |
| . | 407.72 | .. | 328.90 | . | .. | कोलारस 8.0 | .. | .. |
| गेहूँ, ज्वार | 1,075.05 | . | 164.29 | 252.53 | 138.81 | कोलारस 8 0 | .. | .. |
| गेहूँ, ज्वार | .. | 7.24 | 260.52 | 305.08 | 175.56 | कोलारस 8.0 | .. | .. |
| .. | .. | . | 325.17 | 211.30 | 16.17 | कोलारस 1.0 | .. | .. |
| गेहूँ, ज्वार | 288.42 | . | 519.41 | 321.52 | 61.22 | कोलारस 2.0 | .. | . |
| गेहूँ, ज्वार | 569.34 | .. | 474.58 | 208 39 | 56.85 | कोलारस 3.0 | .. | .. |
| .. | .. | .. | 386.01 | 8.50 | 28.55 | कोलारस 1.0 | .. | .. |
| गेहूँ, ज्वार | .. | 7.72 | 323.52 | 90.40 | 37.17 | कोलारस 6.0 | .. | .. |
| गेहूँ, ज्वार | 540.04 | 4.75 | 526.72 | 135.93 | 57.49 | कोलारस 8.0 | .. | . |
| गेहूँ, ज्वार | 687.52 | .. | 584.68 | 298.44 | 144.98 | कोलारस 9.0 | .. | |
| गेहूँ, ज्वार | .. | 8.87 | 517.62 | 50.61 | 112.93 | कोलारस 8.0 | .. | .. |
| गेहूँ, ज्वार | .. | 32.76 | 326.89 | 102.11 | 51.85 | कोलारस 8.0 | .. | .. |
| गेहूँ, ज्वार | .. | 1.68 | 392.60 | 9.57 | 28.74 | कोलारस 9.0 | .. | .. |
| गेहूँ, ज्वार | .. | 121.99 | 790.24 | 171.97 | 72.77 | कोलारस 4.0 | .. | .. |
| गेहूँ, ज्वार | .. | 50.95 | 641.83 | 182.22 | 62.83 | कोलारस 7.0 | .. | .. |
| गेहूँ, ज्वार | .. | 38.67 | 939.04 | 159.19 | 48.76 | कोलारस 8.0 | .. | .. |
| गेहूँ, ज्वार | .. | 78.82 | 795.98 | 188.57 | 90.37 | कोलारस 4.8 | .. | .. |
| गेहूँ, ज्वार | 1,797.79 | 124.94 | 1,440.09 | 553.67 | 509.52 | कोलारस 6.0 | .. | .. |
| गेहूँ, ज्वार | . | 41.96 | 1,502.15 | 140.07 | 162.48 | कोलारस 1.2 | .. | .. |
| गेहूँ, ज्वार | .. | .. | 580.89 | 125.66 | 58.27 | कोलारस 14.0 | .. | .. |
| गेहूँ, ज्वार | .. | .. | 534.21 | 27.21 | 40.72 | कोलारस 15.0 | .. | .. |
| गेहूँ, ज्वार | .. | .. | 618.66 | 76.73 | 116.80 | कोलारस 16.0 | .. | .. |
| गेहूँ, ज्वार | .. | 36.01 | 1,049.94 | 65.64 | 93.76 | कोलारस 10 0 | .. | .. |
| गेहूँ, ज्वार | .. | 9.09 | 1,914.08 | 223 52 | 101.24 | कोलारस 12.0 | .. | .. |
| गेहूँ, ज्वार | .. | .. | 452.93 | 14.99 | 18.00 | कोलारस 12.0 | .. | .. |

## ग्राम निर्देशिका

| स्थानीय कोड नम्बर | ग्राम का नाम | ग्राम का कुल क्षेत्रफल (एकड़ में) | ग्राम में उपलब्ध सुख-सुविधाएं | | | | | |
|---|---|---|---|---|---|---|---|---|
| | | | शिक्षा सम्बन्धी | चिकित्सा सम्बन्धी | बिजली सम्बन्धी | पेय-जल सम्बन्धी | परिवहन सम्बन्धी | डाक तथा तार सम्बन्धी |
| 1 | 2 | 3 | 4 | 5 | 6 | 7 | 8 | 9 |
| 131 | लुकवासा | 5,050.62 | पू.मा.शा. (1) | आ.औ. (1) | .. | कु. | प.स. | डा. |
| 132 | जूर | 1,043.58 | .. | .. | .. | कु. | .. | .. |
| 133 | बसतपुरा | 599.74 | .. | .. | .. | कु. | .. | .. |
| 134 | डाडहाई | 1,069.13 | प्रा.शा. (1) | .. | .. | कु. | प.स. | .. |
| 135 | ग्रटरुनी | 3,560.80 | प्रा.शा. (1) | .. | .. | कु. | प.स. | .. |
| 136 | टुड़यावद | 2,668.05 | प्रा.शा. (1) | .. | .. | कु. | प स. | . |
| 137 | केलधार | 2,099.43 | .. | .. | .. | कु. | प.स. | .. |
| 138 | सेसई खुर्द | 1,865.47 | प्रा.शा. (1) | .. | .. | कु. | प.स. | .. |
| 139 | खरई | 1,131.75 | प्रा.शा. (1) | .. | .. | कु. | प.स. | .. |
| 140 | कुल्हाड़ी | 1,843.40 | प्रा.शा. (1) | .. | .. | कु. | प.स. | .. |
| 141 | लिलवारा | 1,088.71 | प्रा.शा. (1) | .. | .. | कु. | प.स. | .. |
| 142 | वमाई | 1,355.84 | प्रा.शा. (1) | .. | .. | कु. | प.स. | .. |
| 143 | भड़ऊबसाई | 421.67 | .. | .. | .. | .. | .. | .. |
| 144 | पिपरोदा | 2,014.38 | प्रा.शा (1) | .. | .. | कु. | .. | . |
| 145 | मड़खेड़ा | 159.33 | .. | .. | .. | .. | .. | .. |
| 146 | भादरोन | 1,028.93 | .. | .. | .. | कु. | .. | .. |
| 147 | खिरिया | 330.75 | .. | .. | .. | .. | .. | .. |
| 148 | खिदरावनी | 550.10 | .. | .. | . | कु. | .. | .. |
| 149 | किशनपुर | 1,384.66 | प्रा.शा. (1) | .. | .. | कु. | .. | .. |
| 150 | धुआ | 2,349.20 | .. | .. | .. | कु. | .. | .. |
| 151 | पुरा | 942.23 | .. | .. | .. | कु. | .. | .. |
| 152 | सेवन | 1,290.70 | .. | .. | .. | कु. | .. | .. |
| 153 | चिरोला | 1,201 47 | .. | .. | .. | कु. | .. | .. |
| 154 | कोटा | 473.44 | .. | .. | .. | कु. | .. | .. |
| 155 | कोटरी | 508.49 | .. | .. | .. | कु. | .. | .. |
| 156 | रसोई | 2,549.36 | .. | .. | .. | कु. | .. | .. |
| 157 | घुरेर | 425.89 | .. | .. | .. | कु. | .. | .. |
| 158 | भीमपुर | 1,180.12 | .. | .. | .. | कु. | .. | .. |
| 159 | मानक चौक | 623.68 | .. | .. | .. | कु. | .. | .. |
| 160 | मेमर टोरी | 328.07 | .. | .. | .. | कु. | .. | .. |
| 161 | महोली | 518.29 | .. | .. | .. | कु. | .. | .. |
| 162 | हरयाल | 2,175.99 | .. | .. | .. | कु. | .. | .. |
| 163 | कुवरपुर | 1,160.65 | .. | .. | .. | कु. | .. | .. |
| 164 | खपरिया | 915.33 | .. | .. | .. | कु. | .. | .. |
| 165 | कुमरौवा | 2,190.19 | .. | .. | .. | झ. | .. | .. |
| 166 | दीवट | 543.87 | प्रा.शा. (1) | .. | .. | झ. | .. | .. |
| 167 | ड़गोरा | 1,968.10 | प्रा.शा. (1) | .. | .. | कु. | प.स. | .. |
| 168 | आरी | 1,279.40 | प्रा.शा. (1) | .. | .. | न. | प.स. | .. |
| 169 | इमलावदी | 2,083.36 | प्रा.शा. (1) | .. | .. | कु. | प.स. | .. |
| 170 | संगेश्वर | 604.96 | प्रा.शा. (1) | .. | .. | कु. | .. | .. |
| 171 | पचावली | 2,070.56 | प्रा.शा. (1) | .. | .. | कु. | प.स. | डा. |
| 171 | पचावला | 1,006.69 | प्रा.शा. (1) | .. | .. | कु. | प.स. | .. |
| 173 | सेमरी | 861.65 | .. | .. | .. | कु. | .. | .. |
| 174 | मड़ी | 686.67 | .. | .. | .. | कु. | .. | .. |

## कोलारस तहसील

| मुख्य खाद्य | भूमि उपयोग (अर्थात् विभिन्न प्रकार के भूमि उपयोगों के अंतर्गत् आने वाले क्षेत्र) एकड़ में | | | | | मबसे पास का नगर और दूरी (कि मी में) | ग्राम में साप्ताहिक बाजार लगता हो, तो उसका दिन | अभ्युक्ति धार्मिक, ऐतिहासिक अथवा पुरातत्वीय महत्व के स्थानों के उल्लेख महित |
|---|---|---|---|---|---|---|---|---|
| | वन | सिंचित | असिंचित | कृष्य खाली भूमि | कृषि के लिए अनुपलब्ध क्षेत्र जिसमें कृषि नहीं की जा सकती | | | |
| 10 | 11 | 12 | 13 | 14 | 15 | 16 | 17 | 18 |
| गेहूँ, ज्वार | .. | 9.85 | 3,995.89 | 765.47 | 279.41 | कोलारस 14.0 | बुधवार | .. |
| गेहूँ, ज्वार | 93.68 | .. | 594.41 | 296.34 | 59.15 | कोलारस 13 0 | . | . |
| गेहूँ, ज्वार | . | .. | 485 65 | 97.42 | 16.67 | कोलारस 15.0 | .. | |
| गेहूँ, ज्वार | .. | 6 33 | 812 65 | 190 20 | 59.95 | कोलारस 14 0 | .. | |
| गेहूँ, ज्वार | 1,763 17 | . | 1,058.18 | 198.65 | 540.80 | कोलारस 18.0 | .. | . |
| गेहूँ, ज्वार | 1,316.19 | .. | 950.61 | 305.57 | 95.68 | कोलारस 21.0 | .. | . |
| गेहूँ, ज्वार | 949.69 | 23.01 | 891.58 | 164.45 | 70.67 | कोलारस 24.0 | .. | . |
| गेहूँ, ज्वार | .. | 6 58 | 1,275 77 | 401.40 | 181.72 | कोलारस 28.0 | .. | |
| गेहूँ, ज्वार | 280.72 | .. | 541.37 | 238.94 | 70.72 | कोलारस 18 0 | .. | |
| गेहूँ, ज्वार | 13.67 | . | 1,286.69 | 377.41 | 165.63 | कोलारस 16.0 | .. | .. |
| गेहूँ, ज्वार | . | .. | 888.67 | 108.74 | 91.30 | कोलारस 18 0 | .. | |
| गेहूँ, ज्वार | 871.44 | 37.19 | 87.00 | 299.26 | 60 95 | कोलारस 26.0 | .. | . |
| | 260.20 | .. | .. | 126.37 | 35 10 | कोलारस 41.6 | . | . |
| गेहूँ, ज्वार | 748.84 | 33.55 | 90.44 | 964.30 | 177.25 | कोलारस 25.0 | .. | .. |
| . | 47.21 | .. | 54.29 | 43.21 | 14.62 | कोलारस 32.0 | .. | .. |
| गेहूँ, ज्वार | 687.49 | .. | 73.23 | 128.69 | 139.52 | कोलारस 24.0 | . | |
| .. | 330.75 | .. | .. | .. | .. | कोलारस 32.0 | . | |
| .. | 327.25 | .. | 10.43 | 205.86 | 6.56 | कोलारस 26.0 | .. | |
| गेहूँ, ज्वार | 376.03 | .. | 374.85 | 503 05 | 130.73 | कोलारस 26.0 | .. | |
| गेहूँ, ज्वार | 1,529.44 | .. | 146.15 | 483.09 | 190.52 | कोलारस 28.0 | .. | |
| .. | 645.84 | 2.64 | 26.26 | 215.73 | 51 76 | कोलारस 35.2 | .. | .. |
| गेहूँ, ज्वार | 984.45 | 29.67 | 72.82 | 127.93 | 75.83 | कोलारस 27.0 | .. | |
| गेहूँ, ज्वार | 415 50 | 88 67 | 60.94 | 491 75 | 144.61 | कोलारस 26.0 | .. | |
| गेहूँ, ज्वार | 473 44 | .. | . | .. | .. | कोलारस 26.0 | .. | .. |
| गेहूँ, ज्वार | 508.49 | .. | .. | .. | .. | कोलारस 35.0 | .. | |
| गेहूँ, ज्वार | 2,459.85 | 5.18 | 13.11 | 48.41 | 22.81 | कोलारस 36 0 | .. | . |
| गेहूँ, ज्वार | 425.89 | .. | .. | .. | .. | कोलारस 35 0 | .. | .. |
| गेहूँ, ज्वार | 1,180.12 | .. | .. | .. | .. | कोलारस 39.0 | .. | |
| गेहूँ, ज्वार | 623.68 | .. | .. | .. | .. | कोलारस 36 0 | .. | |
| गेहूँ, ज्वार | 328.07 | .. | .. | .. | .. | कोलारस 35.0 | .. | . |
| गेहूँ, ज्वार | 518 29 | .. | .. | .. | .. | कोलारस 35.0 | .. | . |
| गेहूँ, ज्वार | 2,133.36 | .. | 14 17 | 20 33 | 8.13 | कोलारस 35.0 | .. | . |
| गेहूँ, ज्वार | 1,160.65 | .. | .. | .. | . | कोलारस 35.0 | .. | .. |
| गेहूँ, ज्वार | .. | 915.33 | .. | .. | | कोलारस 42.0 | .. | . |
| गेहूँ, ज्वार | .. | 1,769.17 | 216.95 | 181.74 | 22 33 | कोलारस 35.0 | .. | . |
| गेहूँ, ज्वार | 421.53 | .. | 69 34 | 45 24 | 7.76 | कोलारस 38 0 | .. | |
| गेहूँ, ज्वार | .. | 00.86 | 1,419.21 | 390.50 | 157.50 | कोलारस 17 0 | .. | .. |
| गेहूँ, ज्वार | . | 00 51 | 844.40 | 325.25 | 109 24 | कोलारस 17.0 | .. | . |
| गेहूँ, ज्वार | .. | .. | 1,391.25 | 574.66 | 117.45 | कोलारस 24.0 | .. | . |
| गेहूँ, ज्वार | . | 6.89 | 408.28 | 105.04 | 84.75 | कोलारस 20.0 | .. | . |
| गेहूँ, ज्वार | .. | 31.12 | 1,696.06 | 193.91 | 149 47 | कोलारस 16.0 | मंगलवार | |
| गेहूँ, ज्वार | . | 5.14 | 693.50 | 236.37 | 71 68 | कोलारस 20.0 | .. | .. |
| गेहूँ, ज्वार | .. | 233.32 | 135.60 | 467.07 | 25.66 | कोलारस 14.0 | .. | .. |
| गेहूँ, ज्वार | 232.36 | .. | 136.57 | 306.60 | 11.14 | कोलारस 13.0 | .. | .. |

| स्थानीय कोड नम्बर | ग्राम का नाम | ग्राम का कुल क्षेत्रफल (एकड़ में) | ग्राम में उपलब्ध सुख-सुविधाएं | | | | | |
|---|---|---|---|---|---|---|---|---|
| | | | शिक्षा सम्बन्धी | चिकित्सा सम्बन्धी | बिजली सम्बन्धी | पेय-जल सम्बन्धी | परिवहन सम्बन्धी | डाक तथा तार सम्बन्धी |
| 1 | 2 | 3 | 4 | 5 | 6 | 7 | 8 | 9 |
| 175 | पिछोर | 793.08 | .. | .. | . | कु. | .. | .. |
| 176 | बड़ी राई | 790 85 | प्रा शा (1) | .. | .. | कु. | .. | .. |
| 177 | किलावनी | 1,334.30 | प्रा.शा. (1) | .. | .. | कु. | .. | .. |
| 178 | गुना टोरी | 587.99 | .. | .. | .. | कु. | .. | .. |
| 179 | भेसदा | 484.16 | .. | .. | .. | कु. | .. | .. |
| 180 | सिधारपुर | 1,530.73 | प्रा.शा. (1) | .. | .. | कु. | .. | .. |
| 181 | मेजवारा | 1,034.58 | प्रा.शा (1) | .. | .. | कु. | .. | .. |
| 182 | उनाई | 1,516.56 | .. | .. | .. | कु. | .. | .. |
| 183 | लेवा | 1,004.96 | प्रा.शा. (1) | .. | .. | कु. | .. | . |
| 184 | झरम | 423.55 | .. | .. | .. | .. | .. | .. |
| 185 | मानपुर | 482 26 | .. | .. | .. | कु. | .. | .. |
| 186 | चन्दनपुर | 574 54 | .. | .. | .. | कु. | .. | .. |
| 187 | खेरोना | 1,593.44 | प्रा.शा. (1) | .. | .. | कु. | .. | .. |
| 188 | पिपरोदा | 1,000.47 | प्रा.शा (1) | .. | .. | कु. | क.स. | .. |
| 189 | बाजना | 1,299.58 | .. | .. | .. | .. | .. | .. |
| 190 | बेलर | 720 76 | .. | .. | .. | .. | .. | .. |
| 191 | कोलयाई | 1,150.50 | . | .. | .. | .. | .. | .. |
| 192 | मड़ी मोरानी | 846.82 | . | .. | .. | .. | .. | .. |
| 193 | सेगमा | 683.56 | .. | .. | .. | .. | .. | .. |
| 194 | जबरगढ़ | 641.86 | .. | .. | .. | | .. | .. |
| 195 | गनेश खेड़ा | 2,075 59 | प्रा.शा (1) | .. | .. | कु. | .. | .. |
| 196 | मोनपुरा | 3,183.62 | .. | .. | .. | कु. | .. | .. |
| 197 | दमुआ | 617.70 | . | .. | .. | .. | .. | . |
| 198 | देदे | 561.36 | . | .. | .. | .. | .. | .. |
| 199 | कोटरी | 483.41 | .. | .. | .. | कु. | .. | .. |
| 200 | रूहाना | 505.39 | .. | .. | .. | कु. | .. | .. |
| 201 | पहाड़ा | 598.32 | .. | . | . | कु. | .. | .. |
| 202 | नहरवारा | 784.45 | .. | .. | .. | कु | .. | .. |
| 203 | कांकरा | 1,720.05 | .. | .. | .. | कु. | .. | . |
| 204 | बेड़ारी | 1,868.66 | प्रा शा (1) | .. | .. | कु. | .. | .. |
| 205 | बबूका | 987.77 | | .. | .. | कु. | .. | .. |
| 206 | कनावदा | 2,284.55 | | .. | . | कु. | .. | |
| 207 | भाटी | 1,097.08 | प्रा शा (1) | .. | .. | कु. | .. | .. |
| 208 | बछोरिया | 1,602 74 | .. | .. | .. | कु. | .. | .. |
| 209 | ऊदलो | 1,393 00 | .. | .. | .. | कु. | .. | .. |
| 210 | हिनोतिया | 1,084.40 | प्रा.शा. (1) | .. | .. | कु. | .. | . |
| 211 | बड़ेरा | 1 511.39 | प्रा.शा. (1) | .. | .. | कु. | .. | |
| 212 | झालेन | 750.39 | .. | .. | .. | कु. | .. | .. |
| 213 | राछी | 1,206.07 | प्रा.शा. (1) | .. | .. | कु. | .. | . |
| 214 | बरखेड़ी | 284.92 | .. | .. | .. | कु. | .. | |
| 215 | टोरिया | 563.66 | .. | .. | .. | कु. | .. | |
| 216 | मदनपुर | 2,091 94 | प्रा.शा. (1) | . | .. | कु. | .. | . |
| 217 | पायगा | 539.05 | .. | .. | .. | कु. | .. | .. |
| 218 | कांठी | 799.48 | .. | .. | .. | कु. | .. | .. |

| मुख्य खाद्य | भूमि उपयोग (अर्थात् विभिन्न प्रकार के भूमि उपयोगों के अन्तर्गत् आने वाले क्षेत्र) एकड़ में वन | सिंचित | असिंचित | कृष्य खाली भूमि | कृषि के लिए अनुपलब्ध क्षेत्र जिसमें कृषि नहीं की जा सकती | सबसे पास का नगर और दूरी (कि. मी में) | ग्राम में साप्ताहिक बाजार लगता हो, तो उसका दिन | अभ्युक्ति धार्मिक, ऐतिहासिक अथवा पुरातत्वीय महत्व के स्थानों के उल्लेख सहित |
|---|---|---|---|---|---|---|---|---|
| 10 | 11 | 12 | 13 | 14 | 15 | 16 | 17 | 18 |
| गेहूँ, ज्वार | 88.26 | .. | 169.36 | 240.45 | 295.01 | कोलारस 10.0 | .. | .. |
| गेहूँ, ज्वार | .. | 22.66 | 240.57 | 167.59 | 360.03 | कोलारस 10.0 | .. | .. |
| गेहूँ, ज्वार | .. | 24.47 | 558.55 | 346.09 | 405.19 | कोलारस 16.0 | .. | .. |
| गेहूँ, ज्वार | .. | .. | 185.43 | 317.31 | 85.25 | कोलारस 14.0 | .. | .. |
| गेहूँ, ज्वार | 198.69 | 49.91 | 107.83 | 95.19 | 32.54 | कोलारस 16.0 | .. | .. |
| गेहूँ, ज्वार | .. | 50.76 | 290.36 | 532.37 | 657.24 | कोलारस 15.0 | .. | .. |
| गेहूँ, ज्वार | .. | 1.60 | 292.86 | 611.76 | 128.36 | कोलारस 36.0 | .. | . |
| गेहूँ, ज्वार | .. | 31.83 | 512.74 | 645.06 | 326.93 | कोलारस 33.0 | .. | . |
| गेहूँ, ज्वार | .. | 47.27 | 282.21 | 509.39 | 166.09 | कोलारस 32.0 | .. | .. |
| गेहूँ, ज्वार | .. | .. | 130.99 | 240.88 | 51.68 | कोलारस 30.0 | .. | .. |
| गेहूँ, ज्वार | .. | .. | 150.98 | 278.34 | 52.94 | कोलारस 30.0 | .. | .. |
| गेहूँ, ज्वार | .. | .. | 104.24 | 454.28 | 16.02 | कोलारस 36.0 | .. | .. |
| गेहूँ, ज्वार | .. | 2.66 | 289.37 | 1,199.17 | 102.24 | कोलारस 34.0 | .. | .. |
| गेहूँ, ज्वार | .. | 12.55 | 394.22 | 459.00 | 134.70 | कोलारस 34.0 | .. | .. |
| .. | 799.62 | .. | 22.28 | 382.27 | 95.41 | कोलारस 35.2 | .. | .. |
| .. | .. | .. | .. | 643.49 | 77.27 | कोलारस 36.8 | .. | .. |
| .. | 952.10 | .. | 26.19 | 158.41 | 13.80 | कोलारस 36.8 | .. | .. |
| .. | 647.44 | .. | .. | 163.94 | 35.44 | कोलारस 36.8 | .. | .. |
| .. | .. | .. | .. | 85.71 | 597.85 | कोलारस 32.0 | .. | .. |
| .. | .. | .. | .. | .. | 641.86 | कोलारस 36.8 | .. | .. |
| गेहूँ, ज्वार | .. | .. | 435.15 | 631.39 | 1,009.05 | कोलारस 18.0 | .. | .. |
| गेहूँ, ज्वार | .. | .. | 76.00 | 1,179.00 | 1,928.62 | कोलारस 22.0 | .. | .. |
| गेहूँ, ज्वार | .. | .. | .. | 609.17 | 8.53 | कोलारस 22.0 | .. | .. |
| गेहूँ, ज्वार | .. | .. | .. | 482.13 | 79.23 | कोलारस 22.0 | .. | .. |
| गेहूँ, ज्वार | .. | 3.16 | 94.20 | 299.41 | 86.64 | कोलारस 20.0 | .. | .. |
| गेहूँ, रज्वा | .. | .. | 116.77 | 347.75 | 40.87 | कोलारस 20.0 | .. | .. |
| गेहूँ, ज्वार | .. | .. | 202.98 | 374.02 | 21.32 | कोलारस 16.0 | .. | .. |
| गेहूँ, ज्वार | .. | .. | 18.81 | 126.73 | 638.91 | कोलारस 22.0 | .. | .. |
| गेहूँ, ज्वार | 303.00 | 00.77 | 259.15 | 868.96 | 288.17 | कोलारस 13.0 | .. | .. |
| गेहूँ, ज्वार | 681.06 | .. | 519.73 | 565.56 | 102.31 | कोलारस 13.0 | .. | .. |
| गेहूँ, ज्वार | .. | 0.23 | 54.47 | 682.06 | 251.01 | कोलारस 19.0 | .. | .. |
| गेहूँ, ज्वार | .. | 0.91 | 232.52 | 584.11 | 1,467.01 | कोलारस 18.0 | .. | .. |
| गेहूँ, ज्वार | 308.29 | 17.01 | 425.45 | 183.48 | 162.85 | कोलारस 15.0 | .. | .. |
| गेहूँ, ज्वार | .. | 4.44 | 150.38 | 964.02 | 483.90 | कोलारस 19.0 | .. | .. |
| गेहूँ, ज्वार | .. | 39.03 | 66.69 | 844.73 | 442.55 | कोलारस 21.0 | .. | .. |
| गेहूँ, ज्वार | .. | .. | 182.11 | 730.82 | 171.47 | कोलारस 18.0 | .. | .. |
| गेहूँ, ज्वार | 711.28 | 43.99 | 100.70 | 446.68 | 208.74 | कोलारस 24.0 | .. | .. |
| गेहूँ, ज्वार | 290.63 | 3.67 | 125.53 | 305.47 | 25.09 | कोलारस 20.0 | .. | .. |
| गेहूँ, ज्वार | 25.85 | .. | 385.72 | 764.32 | 30.18 | कोलारस 21.0 | .. | .. |
| गेहूँ, ज्वार | 26.19 | .. | 60.89 | 182.13 | 15.71 | कोलारस 18.0 | .. | .. |
| गेहूँ, ज्वार | .. | .. | 84.29 | 467.05 | 12.32 | कोलारस 18.0 | .. | .. |
| गेहूँ, ज्वार | 101.76 | 5.00 | 111.98 | 977.85 | 895.35 | कोलारस 24.0 | .. | .. |
| गेहूँ, ज्वार | 24.36 | 65.84 | 65.68 | 347.18 | 35.99 | कोलारस 23.0 | .. | .. |
| गेहूँ, ज्वार | .. | 4.47 | 310.39 | 424.93 | 59.69 | कोलारस 22.0 | .. | .. |

| स्थानीय कोड नम्बर | ग्राम का नाम | ग्राम का कुल क्षेत्रफल (एकड़ में) | ग्राम में उपलब्ध सुख-सुविधाएं | | | | | |
|---|---|---|---|---|---|---|---|---|
| | | | शिक्षा सम्बन्धी | चिकित्सा सम्बन्धी | बिजली सम्बन्धी | पेय-जल सम्बन्धी | परिवहन सम्बन्धी | डाक तथा तार सम्बन्धी |
| 1 | 2 | 3 | 4 | 5 | 6 | 7 | 8 | 9 |
| 219 | गढ़ | 2,667.53 | प्रा.शा.(1) | .. | .. | कु. | .. | .. |
| 220 | रेंझा (जागीर) | 986.17 | .. | .. | .. | कु. | .. | .. |
| 221 | ब्रह्माथाना | 927.58 | प्रा.शा.(1) | .. | .. | कु. | .. | .. |
| 222 | दीगोद | 1,984.22 | प्रा.शा.(1) | .. | .. | कु. | प.स. | .. |
| 223 | धामनटूक | 1,827.45 | प्रा.शा.(1) | .. | .. | कु. | .. | .. |
| 224 | लगदा | 867.69 | प्रा.शा.(1) | .. | .. | कु. | .. | .. |
| 225 | सजाई | 3,040.07 | पू.मा.शा.(1) | .. | .. | कु. | प.स. | .. |
| 226 | खरैह | 3,559.62 | पू.मा.शा.(1) | आ.औ.(1) | .. | कु. | प.स. | डा. |
| 227 | चक विजयपुर | 687.98 | प्रा.शा.(1) | .. | .. | कु. | .. | .. |
| 228 | बीजरी (खरैह) | 2,859.30 | प्रा.शा.(1) | .. | .. | कु. | .. | .. |
| 229 | टामकी (जागीर) | 896.53 | .. | .. | .. | न. | .. | .. |
| 230 | मुबारिकपुर | 1,285.78 | .. | .. | .. | कु. | .. | .. |
| 231 | देहरदा गनेश | 2,824.00 | प्रा.शा.(1) | .. | .. | कु. | .. | .. |
| 232 | लालपुर | 1,396.27 | प्रा.शा.(1) | .. | .. | कु. | .. | .. |
| 233 | ढकगैरा | 9,717.00 | .. | .. | .. | कु. | .. | .. |
| 234 | सीतानगर | 542.59 | प्रा.शा.(1) | .. | .. | कु. | .. | .. |
| 235 | अकोदा | 1,782.68 | प्रा.शा.(1) | .. | .. | कु. | .. | .. |
| 236 | टीला कलां | 8,725.00 | .. | .. | .. | कु. | .. | .. |
| 237 | सुनाज | 8,457.73 | प्रा.शा.(1) | .. | .. | कु. | .. | .. |
| 238 | खोराना | 3,719.01 | .. | .. | .. | कु. | .. | .. |
| 239 | अकाझिरी | 3,239.56 | पू.मा.शा.(1) | प्रा.स्वा.के.(1) | .. | कु. | .. | डा. |
| 240 | भिलारी | 2,494.06 | .. | .. | .. | कु. | .. | .. |
| 241 | मोहम्मदपुर | 608.38 | .. | .. | .. | कु. | .. | .. |
| 242 | डुमेला | 2,435.18 | .. | .. | .. | .. | .. | .. |
| 243 | धन्देरा | 1,290.39 | प्रा.शा.(1) | .. | .. | कु. | .. | .. |
| 244 | डग पीपरी | 1,016.58 | प्रा.शा.(1) | .. | .. | कु. | .. | .. |
| 245 | गिलटोरा | 603.84 | प्रा.शा.(1) | .. | .. | कु. | प.स. | .. |
| 246 | नेगमा | 812.54 | .. | .. | .. | कु. | .. | .. |
| 247 | डचोनिया | 2,009.58 | प्रा.शा.(1) | .. | .. | कु. | .. | .. |
| 248 | बामोर कलां | 8,836.51 | प्रा.शा.(1) | .. | .. | कु. | .. | .. |
| 249 | माढ़ा | 4,785.06 | प्रा.शा.(1) | .. | .. | कु. | प.स. | .. |
| 250 | जरिया | 914.59 | .. | .. | .. | कु. | .. | .. |
| 251 | डेकुआ | 2,228.07 | .. | .. | .. | कु. | प.स. | .. |
| 252 | सेसई रन्नोद | 1,162.70 | प्रा.शा.(1) | .. | .. | कु. | प.स. | .. |
| 253 | रन्नोद | 5,840.41 | प्रा.शा.(2), पू.मा.शा.(2), उ.मा.शा.(1) | औ.(2) | .. | कु. | प.स. | डा. |
| 254 | खरीला | 2,063.62 | .. | .. | .. | कु. | .. | .. |
| 255 | बेदमऊ | 2,306.49 | .. | .. | .. | कु. | .. | .. |
| 256 | माधोनगर | 573.65 | प्रा.शा.(1) | .. | .. | कु. | .. | .. |
| 257 | मेधीना (डांग) | 1,511.17 | प्रा.शा.(1) | .. | .. | कु. | .. | .. |
| 258 | मथना | 1,700.15 | प्रा.शा.(1) | .. | .. | कु. | .. | .. |
| 259 | अम्हारा | 3,578.09 | पू.मा.शा.(1) | .. | .. | कु. | .. | .. |
| 260 | मोहराई रन्नोद | 2,319.47 | .. | .. | .. | .. | .. | .. |
| 261 | ठाटी | 2,220.64 | प्रा.शा.(1) | .. | .. | कु. | .. | .. |

## कोलारस तहसील

| मुख्य खाद्य | भूमि उपयोग (अर्थात् विभिन्न प्रकार के भूमि उपयोगों के अन्तर्गत् आने वाले क्षेत्र) एकड़ में वन | सिंचित | असिंचित | कृष्य खाली भूमि | कृषि के लिए अनुपलब्ध क्षेत्र जिसमें कृषि नहीं की जा सकती | सबसे पास का नगर और दूरी (कि. मी. में) | ग्राम में साप्ताहिक बाजार लगता हो, तो उसका दिन | अभ्युक्ति धार्मिक ऐतिहासिक अथवा पुरातत्वीय महत्व के स्थानों के उल्लेख सहित |
|---|---|---|---|---|---|---|---|---|
| 10 | 11 | 12 | 13 | 14 | 15 | 16 | 17 | 18 |
| गेहूँ, ज्वार | 507.19 | 15.00 | 525.14 | 1,088.70 | 531.50 | कोलारस 23.0 | .. | .. |
| गेहूँ, ज्वार | .. | .. | 224.61 | 683.40 | 78.16 | कोलारस 20.0 | .. | .. |
| गेहूँ, ज्वार | .. | 7.80 | 387.80 | 277.33 | 254.65 | कोलारस 23.0 | .. | .. |
| गेहूँ, ज्वार | .. | 5.18 | 1,053.40 | 424.72 | 500.92 | कोलारस 22.0 | .. | .. |
| गेहूँ, ज्वार | .. | 32.14 | 788.52 | 513.13 | 493.66 | कोलारस 26.0 | .. | .. |
| गेहूँ, ज्वार | .. | 0.33 | 709.30 | 109.53 | 48.53 | कोलारस 21.0 | .. | .. |
| गेहूँ, ज्वार | .. | 15.81 | 2,330.56 | 507.50 | 186.20 | कोलारस 24.0 | .. | .. |
| गेहूँ, ज्वार | .. | 137.97 | 2,463.64 | 333.59 | 624.42 | कोलारस 32.0 | गुरुवार | .. |
| गेहूँ, ज्वार | .. | 31.68 | 518.67 | 53.71 | 83.92 | कोलारस 34.0 | .. | .. |
| गेहूँ, ज्वार | 339.54 | 140.34 | 2,053.31 | 200.95 | 125.16 | कोलारस 32.0 | .. | .. |
| गेहूँ, ज्वार | 365.37 | 8.99 | 199.50 | 121.05 | 201.62 | कोलारस 12.0 | .. | .. |
| गेहूँ, ज्वार | 71.71 | 34.80 | 424.01 | 225.63 | 529.63 | कोलारस 12.0 | .. | .. |
| गेहूँ, ज्वार | 983.99 | 133.71 | 1,352.06 | 246.74 | 107.50 | कोलारस 15.0 | .. | .. |
| गेहूँ, ज्वार | .. | 55.77 | 1,040.72 | 170.27 | 129.51 | कोलारस 27.0 | .. | .. |
| गेहूँ, ज्वार | 7,372.28 | 12.25 | 1,250.26 | 512.10 | 570.11 | कोलारस 35.0 | .. | .. |
| गेहूँ, ज्वार | .. | 5.80 | 469.11 | 46.44 | 21.24 | कोलारस 35.0 | .. | .. |
| गेहूँ, ज्वार | 460.59 | 25.19 | 952.36 | 272.34 | 72.20 | कोलारस 35.0 | .. | .. |
| गेहूँ, ज्वार | 6,318.09 | 138.68 | 231.57 | 198.71 | 1,837.95 | कोलारस 63.0 | .. | .. |
| गेहूँ, ज्वार | 3,432.85 | 403.04 | 864.16 | 370.28 | 3,387.40 | कोलारस 60.0 | .. | .. |
| गेहूँ, ज्वार | 2,985.61 | 30.24 | 256.68 | 114.03 | 332.45 | कोलारस 51.0 | .. | .. |
| गेहूँ, ज्वार | 756.32 | 189.00 | 1,788.41 | 60.67 | 445.16 | कोलारस 39.0 | .. | .. |
| गेहूँ, ज्वार | 1,207.25 | .. | 714.51 | 48.99 | 523.31 | कोलारस 38.0 | .. | .. |
| गेहूँ, ज्वार | .. | 35.00 | 214.04 | 16.06 | 343.28 | कोलारस 39.0 | .. | .. |
| गेहूँ, ज्वार | 1,180.97 | .. | 119.20 | 7.57 | 1,127.44 | कोलारस 40.0 | .. | .. |
| गेहूँ, ज्वार | .. | 53.85 | 704.45 | 451.34 | 80.75 | कोलारस 45.0 | .. | .. |
| गेहूँ, ज्वार | .. | 119.35 | 730.03 | 80.50 | 86.70 | कोलारस 45.0 | .. | .. |
| गेहूँ, ज्वार | .. | 30.57 | 270.36 | 264.76 | 38.15 | कोलारस 40.0 | .. | .. |
| गेहूँ, ज्वार | .. | 38.29 | 520.14 | 218.18 | 35.93 | कोलारस 42.0 | .. | .. |
| गेहूँ, ज्वार | 564.92 | 18.51 | 635.85 | 648.59 | 141.71 | कोलारस 45.0 | .. | .. |
| गेहूँ, ज्वार | 3,087.36 | 55.19 | 3,443.56 | 158.09 | 2,092.31 | कोलारस 37.0 | .. | .. |
| गेहूँ, ज्वार | 2,091.74 | 10.67 | 1,627.34 | 771.25 | 284.06 | कोलारस 40.0 | .. | .. |
| गेहूँ, ज्वार | 80.67 | 34.29 | 342.61 | 427.63 | 29.39 | कोलारस 45.0 | .. | .. |
| गेहूँ, ज्वार | 295.58 | 6.05 | 336.55 | 676.97 | 912.92 | कोलारस 45.0 | .. | .. |
| गेहूँ, ज्वार | 289.56 | .. | 414.61 | 283.62 | 174.91 | कोलारस 47.0 | .. | .. |
| गेहूँ, ज्वार | 1,337.21 | 177.35 | 3,051.93 | 957.05 | 316.87 | कोलारस 42.0 | शुक्रवार | .. |
| गेहूँ, ज्वार | 1,160.01 | 8.35 | 313.28 | 538.73 | 43.25 | पिछोर 36.0 | .. | .. |
| गेहूँ, ज्वार | 933.74 | 1.71 | 699.21 | 395.13 | 276.70 | पिछोर 39.0 | .. | .. |
| गेहूँ, ज्वार | .. | 7.21 | 514.46 | 32.15 | 19.83 | पिछोर 40.0 | .. | .. |
| गेहूँ, ज्वार | 713.43 | 47.90 | 373.51 | 259.65 | 116.68 | कोलारस 42.0 | .. | .. |
| गेहूँ, ज्वार | 866.48 | 8.80 | 430.17 | 192.54 | 202.16 | कोलारस 40.0 | .. | .. |
| गेहूँ, ज्वार | 491.13 | 1.20 | 2,066.73 | 725.28 | 293.75 | कोलारस 40.0 | मंगलवार | .. |
| गेहूँ, ज्वार | 1,467.34 | 28.01 | 307.22 | 197.10 | 319.80 | कोलारस 42.0 | .. | .. |
| गेहूँ, ज्वार | .. | .. | 1,833.40 | 368.01 | 19.23 | कोलारस 37.0 | .. | .. |

| स्थानीय कोड नम्बर | ग्राम का नाम | ग्राम का कुल क्षेत्रफल एकड़ में | ग्राम में उपलब्ध सुख-सुविधाएं | | | | | |
|---|---|---|---|---|---|---|---|---|
| | | | शिक्षा सम्बन्धी | चिकित्सा सम्बन्धी | बिजली सम्बन्धी | पेय-जल सम्बन्धी | परिवहन सम्बन्धी | डाक तथा तार सम्बन्धी |
| 1 | 2 | 3. | 4 | 5 | 6 | 7 | 8 | 9 |
| 262 | ढ़ोडिया | 709.56 | .. | .. | .. | कु. | .. | .. |
| 263 | सिघारई | 1,783.55 | प्रा.शा.(1) | .. | .. | कु. | .. | .. |
| 264 | अटारई | 2,121.10 | प्रा.शा.(1) | .. | .. | कु. | .. | .. |
| 265 | गागोनी | 1,644 54 | .. | .. | .. | कु. | .. | .. |
| 266 | बिनेका | 1,430.91 | प्रा.शा.(1) | .. | .. | कु. | .. | .. |
| 267 | बहगमा | 1,120.30 | .. | .. | .. | कु. | .. | .. |
| 268 | एडवारा | 1,764.44 | प्रा.शा.(1) | .. | .. | कु. | .. | .. |
| 269 | बाम्होर खुर्द | 1,279.08 | प्रा.शा.(1) | .. | .. | कु. | प.स. | .. |
| 270 | गिदोरा | 3,177.30 | प्रा.शा.(1) | .. | .. | कु. | प.स. | .. |
| 271 | ओडेरा | 868.72 | .. | .. | .. | कु. | प.स. | .. |
| 272 | रामगढ़ | 4,727.33 | पू.मा.शा.(1) | .. | .. | कु. | .. | .. |
| 273 | बहादरा | 789.49 | प्रा.शा.(1) | .. | .. | कु. | क.स. | .. |
| 274 | इन्दार | 6,054.83 | उ.मा.शा.(1) | चि.(1) | .. | कु. | क.स. | डा. |
| 275 | टीला खुर्द | 613.82 | .. | .. | .. | कु. | .. | .. |
| 276 | रिन्हाय | 1,126.47 | प्रा.शा.(1) | .. | .. | कु. | .. | .. |
| 277 | श्रीपुर | 620.82 | प्रा.शा.(1) | .. | .. | कु. | .. | .. |
| 278 | बघोरिया | 2,392.30 | प्रा.शा.(1) | .. | .. | कु. | .. | .. |
| 279 | सिमलहाई | 1,105.55 | .. | .. | .. | कु. | .. | .. |
| 280 | पगारा | 1,265.20 | .. | .. | .. | कु. | .. | .. |
| 281 | कुटवारा | 1,727.06 | पू.मा.शा.(1) | .. | .. | कु. | .. | डा. |
| 282 | सिरनोदा | 592.60 | .. | .. | .. | कु. | .. | .. |
| 283 | छापी | 795 51 | .. | .. | .. | कु. | .. | .. |
| 284 | कुसुबन | 2,683.71 | प्रा.शा.(1) | .. | .. | कु. | .. | .. |
| 285 | बूढ़ा डोंगर | 3,133.23 | प्रा.शा.(1) | .. | .. | कु. | प.स. | .. |
| 286 | चितारा | 1,553.62 | प्रा.शा.(1) | .. | .. | कु. | प.स. | .. |
| 287 | एनवारा | 1,221.98 | प्रा.शा.(1) | .. | .. | कु. | प.स. | .. |
| 288 | तिलातिली | 1,798.19 | प्रा.शा.(1) | .. | .. | कु. | प.स. | .. |
| 289 | बांसखेड़ा | 1,299.25 | प्रा.शा.(1) | .. | .. | कु. | प.स. | .. |
| 290 | रिजोदी | 1,221.44 | प्रा.शा.(1) | .. | .. | कु. | प.स. | .. |
| 291 | घुरवार खुर्द | 1,081.53 | प्रा.शा.(1) | .. | .. | कु. | प.स. | .. |
| 292 | बामोर | 3,301.45 | प्रा.शा.(1) | .. | .. | कु. | प.स. | .. |
| 293 | घुवाई | 505.67 | प्रा.शा.(1) | .. | .. | कु. | .. | .. |
| 294 | टेंटाई | 146.89 | .. | .. | .. | कु. | .. | .. |
| 295 | सेमरी बुजुर्ग | 469.97 | .. | .. | .. | कु. | .. | .. |
| 296 | बिजरावन | 3,622.44 | प्रा.शा.(1) | .. | .. | कु. | .. | .. |
| 297 | सीघन | 2,805.72 | प्रा.शा.(1) | .. | .. | कु. | .. | .. |
| 298 | सांडल | 800.14 | .. | .. | .. | कु. | .. | .. |
| 299 | गरकटू मानी | 331.98 | .. | .. | .. | कु. | .. | .. |
| 300 | कोटला | 800.44 | .. | .. | .. | .. | .. | .. |
| 301 | किरोला नेनागिर | 4,647.60 | .. | .. | .. | न. | .. | .. |
| 302 | सेमरी कलां | 259.38 | .. | .. | .. | कु. | .. | .. |
| 303 | मुड़ेरी | 1,990.11 | .. | .. | .. | कु. | .. | .. |
| 304 | रामपुरी | 2,314.69 | .. | .. | .. | .. | .. | . |

| मुख्य खाद्य | भूमि उपयोग (अर्थात् विभिन्न प्रकार के भूमि उपयोगों के अंतर्गत् आने वाले क्षेत्र) एकड़ में: वन | सिंचित | असिंचित | कृष्य खाली भूमि | कृषि के लिए अनुपलब्ध क्षेत्र जिसमें कृषि नहीं की जा सकती | सबसे पास का नगर और दूरी (कि. मी. में) | ग्राम में साप्ताहिक बाजार लगता हो, तो उसका दिन | अभ्युक्ति धार्मिक ऐतिहासिक अथवा पुरातत्वीय, महत्व के स्थानों के उल्लेख सहित |
|---|---|---|---|---|---|---|---|---|
| 10 | 11 | 12 | 13 | 14 | 15 | 16 | 17 | 18 |
| गेहूँ, ज्वार | .. | .. | 580.53 | 91.07 | 37.96 | कोलारस 37.0 | .. | .. |
| गेहूँ, ज्वार | 146 20 | .. | 981.01 | 383.46 | 272.88 | कोलारस 43.0 | .. | .. |
| गेहूँ, ज्वार | .. | .. | 1,089.22 | 267.22 | 764.66 | कोलारस 40.0 | .. | .. |
| गेहूँ, ज्वार | .. | .. | 1,138.09 | 356.44 | 150.01 | कोलारस 32.0 | .. | .. |
| गेहूँ, ज्वार | .. | .. | 1,004.98 | 319.07 | 106.86 | कोलारस 33.0 | .. | .. |
| गेहूँ, ज्वार | .. | .. | 917.66 | 149.93 | 52.71 | कोलारस 34.0 | .. | .. |
| गेहूँ, ज्वार | .. | .. | 1,275.73 | 395.50 | 93.21 | कोलारस 27.0 | .. | .. |
| गेहूँ, ज्वार | .. | .. | 989.58 | 210.39 | 79.11 | कोलारस 26.0 | .. | .. |
| गेहूँ, ज्वार | .. | .. | 2,770.65 | 292.53 | 114.12 | कोलारस 27.0 | .. | .. |
| गेहूँ, ज्वार | .. | .. | 693.70 | 101.31 | 73.71 | कोलारस 31.0 | .. | .. |
| गेहूँ, ज्वार | .. | .. | 3,825.71 | 761.76 | 139.86 | कोलारस 40.0 | .. | .. |
| गेहूँ, ज्वार | .. | .. | 707.71 | 56.69 | 25.09 | कोलारस 37.0 | .. | .. |
| गेहूँ, ज्वार | .. | 14.36 | 4,558.81 | 269.09 | 1,212.57 | कोलारस 40.0 | शनिवार | .. |
| गेहूँ, ज्वार | .. | .. | 439.96 | 14.72 | 159.14 | कोलारस 41.0 | .. | .. |
| गेहूँ, ज्वार | .. | 2.16 | 760.14 | 86.85 | 277.32 | कोलारस 53.0 | .. | .. |
| गेहूँ, ज्वार | .. | .. | 323.69 | 177.01 | 120.12 | कोलारस 54.0 | .. | .. |
| गेहूँ, ज्वार | .. | .. | 1,478.07 | 587.23 | 327.00 | कोलारस 54.0 | .. | .. |
| गेहूँ, ज्वार | 126.00 | 2.00 | 626.02 | 225.13 | 126.40 | कोलारस 55.0 | .. | .. |
| गेहूँ, ज्वार | .. | .. | 777.03 | 270.27 | 217.90 | कोलारस 42.0 | .. | .. |
| गेहूँ, ज्वार | .. | 2.95 | 1,446.34 | 202.58 | 75.19 | कोलारस 41.0 | .. | .. |
| गेहूँ, ज्वार | .. | .. | 393.48 | 122.38 | 76.74 | कोलारस 41.0 | .. | .. |
| गेहूँ, ज्वार | .. | .. | 546.57 | 210.18 | 38.76 | कोलारस 41.0 | .. | .. |
| गेहूँ, ज्वार | .. | 0.29 | 1,819.37 | 730.13 | 133.92 | कोलारस 41.0 | .. | .. |
| गेहूँ, ज्वार | 990.30 | 0.20 | 1,638.86 | 253.40 | 250.47 | कोलारस 20.0 | .. | .. |
| गेहूँ, ज्वार | 108.74 | 6.74 | 931.87 | 252.89 | 253.38 | कोलारस 21.0 | .. | .. |
| गेहूँ, ज्वार | .. | .. | 788.08 | 154.19 | 279.71 | कोलारस 23.0 | .. | .. |
| गेहूँ, ज्वार | .. | 7.02 | 1,405.44 | 238.63 | 147.10 | कोलारस 28.0 | .. | .. |
| गेहूँ, ज्वार | .. | .. | 887.33 | 236.52 | 175.40 | कोलारस 30 0 | .. | .. |
| गेहूँ, ज्वार | .. | .. | 914.55 | 163.00 | 143.89 | कोलारस 31.0 | .. | .. |
| गेहूँ, ज्वार | .. | .. | 758.36 | 236.65 | 86.52 | कोलारस 33.0 | .. | .. |
| गेहूँ, ज्वार | .. | 16.94 | 2,104.67 | 905.06 | 274.78 | कोलारस 29.0 | .. | .. |
| गेहूँ, ज्वार | .. | .. | 167.87 | 157.58 | 180.22 | कोलारस 29.0 | .. | .. |
| गेहूँ, ज्वार | .. | .. | 112.01 | 30.46 | 4.42 | कोलारस 31.0 | .. | .. |
| गेहूँ, ज्वार | .. | 2.43 | 170.99 | 243.23 | 53.32 | कोलारस 31.0 | .. | .. |
| गेहूँ, ज्वार | 2,037.03 | 0.34 | 683.44 | 790.08 | 111.55 | कोलारस 42.0 | .. | .. |
| गेहूँ, ज्वार | 1,636.45 | .. | 311.42 | 759.22 | 98.63 | कोलारस 38.0 | .. | .. |
| गेहूँ, ज्वार | .. | .. | 246.15 | 417.08 | 136.91 | कोलारस 38.0 | .. | .. |
| गेहूँ, ज्वार | .. | .. | 248.02 | 68.72 | 15.24 | कोलारस 36.0 | .. | .. |
| .. | 800.44 | .. | .. | .. | .. | कोलारस 24.0 | .. | .. |
| गेहूँ, ज्वार | 3,463.12 | .. | 215.70 | 744.73 | 224.05 | कोलारस 53.0 | .. | .. |
| गेहूँ, ज्वार | 173.06 | .. | 86.32 | .. | .. | कोलारस 50.0 | .. | .. |
| गेहूँ, ज्वार | 1,045.70 | .. | 57.08 | 392.00 | 495.33 | कोलारस 47.0 | .. | .. |
| गेहूँ, ज्वार | 2,314.69 | .. | .. | .. | .. | कोलारस 48.0 | .. | .. |

## ग्राम निर्देशिका

| स्थानीय कोड नम्बर | ग्राम का नाम | ग्राम का कुल क्षेत्रफल (एकड़ में) | ग्राम में उपलब्ध सुख-सुविधाएं | | | | | |
|---|---|---|---|---|---|---|---|---|
| | | | शिक्षा सम्बन्धी | चिकित्सा सम्बन्धी | बिजली सम्बन्धी | पेय-जल सम्बन्धी | परिवहन सम्बन्धी | डाक तथा तार सम्बन्धी |
| 1 | 2 | 3 | 4 | 5 | 6 | 7 | 8 | 9 |
| 305 | खेराई | 395.48 | .. | .. | .. | .. | .. | .. |
| 306 | नाऊटूक | 1,096.53 | .. | .. | .. | .. | .. | .. |
| 307 | सीहोरा | 1,512.09 | .. | .. | .. | .. | .. | .. |
| 308 | बारई खेड़ा | 2,945.09 | .. | .. | .. | .. | .. | .. |
| 309 | कन्हेरा छपरा | 2,491.38 | .. | .. | .. | .. | .. | .. |
| 310 | गुढ़ाल | 750.98 | .. | .. | .. | कु. | .. | .. |
| 311 | पिपरिया खेड़ा | 456.53 | .. | .. | .. | .. | .. | .. |
| 312 | कुंवरपुर खुर्द | 575.51 | .. | .. | .. | कु. | .. | .. |
| 313 | अगरा | 2,040.82 | प्रा.शा.(1) | .. | .. | कु. | .. | .. |
| 314 | रेझाडांग | 633.76 | .. | .. | .. | कु. | .. | .. |
| 315 | धुधला | 629.24 | .. | .. | .. | ना. | .. | .. |
| 316 | सालोन | 1,152.79 | .. | .. | .. | ना. | .. | .. |
| 317 | झिरी | 1,218.03 | .. | .. | .. | .. | .. | .. |
| 318 | चितारा | 160.93 | .. | .. | .. | .. | .. | .. |
| 319 | बेरखेड़ी | 1,156.67 | .. | .. | .. | कु. | .. | . |
| 320 | अजलपुर | 317.12 | .. | .. | .. | कु. | .. | .. |
| 321 | चन्दोरिया | 3,216.70 | प्रा.शा.(1) | .. | .. | कु. | .. | .. |
| 322 | श्यामपुर | 290.15 | .. | .. | .. | ना. | .. | .. |
| 323 | झूलना | 800.18 | .. | .. | .. | कु. | .. | .. |
| 324 | भांसेड़ा | 892.53 | .. | .. | .. | ना. | .. | .. |
| 325 | गीदखेड़ा | 621.15 | .. | .. | .. | .. | .. | .. |
| 326 | बन्डखेड़ा | 273.90 | .. | .. | .. | ना. | .. | .. |
| 327 | बांहगां | 1,926.43 | .. | .. | .. | कु. | .. | .. |
| 328 | सेमरी खुर्द | 1,093.90 | .. | .. | .. | कु. | .. | .. |
| 329 | ईश्वरी | 1,735.20 | प्रा.शा.(1) | .. | .. | कु. | प.स. | .. |
| 330 | मंगरोरा | 2,276.60 | प्रा.शा.(1) | .. | .. | कु. | प.स. | .. |
| 331 | बरखेड़ा बुजुर्ग | 536.70 | .. | .. | .. | .. | .. | .. |
| 332 | अटलपुर | 2,133.10 | प्रा.शा.(1) | .. | .. | कु. | प.स. | डा. |
| 333 | ग्रामखेड़ा | 1,949.19 | .. | .. | .. | कु. | प.स. | .. |
| 334 | बरखेड़ा खुर्द | 1,487.87 | पू.मा.शा.(1) | .. | .. | कु. | प.स. | .. |
| 335 | बकसपुर | 1,083.21 | प्रा.शा.(1) | .. | .. | कु. | .. | .. |
| 336 | रेझा घाट | 733.51 | .. | .. | .. | कु. | .. | .. |
| 337 | सींगाखेड़ी | 1,161.94 | प्रा.शा.(1) | .. | .. | कु. | .. | .. |
| 338 | खजूरी (अटलपुर) | 993.15 | प्रा.शा.(1) | .. | .. | कु. | .. | .. |
| 339 | बदरवास | 1,918.48 | प्रा.शा.(1)<br>पू.मा.शा.(1)<br>उ.मा.शा.(1) | प्रा.स्वा.के.(1)<br>मा.शि.के.(1)<br>प.नि के.(1) | .. | कु. | प.स. | डा. |
| 340 | सुमेला | 2,147.43 | प्रा.शा.(1) | .. | .. | कु. | प.स. | .. |
| 341 | बड़ोखरा | 915.81 | प्रा.शा.(1) | .. | .. | कु. | .. | .. |
| 342 | पीनमपुर | 514.87 | .. | .. | .. | .. | .. | .. |
| 343 | अलावदी | 1,193.46 | प्रा.शा.(1) | .. | .. | कु. | प.स. | .. |
| 344 | दौलतपुर | 765.22 | प्रा.शा.(1) | .. | .. | कु. | .. | .. |
| 345 | बारोद | 3,630.93 | प्रा.शा.(1) | .. | .. | कु. | .. | .. |
| 346 | ऐजवारा | 3,065.62 | प्रा.शा.(1) | .. | .. | कु. | प.स. | डा. |

| मुख्य खाद्य | भूमि उपयोग (अर्थात् विभिन्न प्रकार के भूमि उपयोगों के अन्तर्गत आने वाले क्षेत्र) एकड़ में वन | सिंचित | असिंचित | कृष्य खाली भूमि | कृषि के लिए अनुपलब्ध क्षेत्र जिसमें कृषि नही की जा सकती | सबसे पास का नगर और दूरी (कि. मी. में) | ग्राम में साप्ताहिक बाजार लगता हो, तो उसका दिन | अभ्युक्ति धार्मिक, ऐतिहासिक अथवा पुरातत्वीय महत्व के स्थानो के उल्लेख सहित |
|---|---|---|---|---|---|---|---|---|
| 10 | 11 | 12 | 13 | 14 | 15 | 16 | 17 | 18 |
| .. | 395.48 | .. | .. | .. | .. | कोलारस 38.4 | .. | .. |
| .. | 1,096.53 | .. | .. | .. | .. | कोलारस 35.2 | .. | .. |
| .. | 1,512.09 | .. | .. | .. | .. | कोलारस 36.8 | .. | .. |
| .. | 2,878.72 | .. | 64.46 | 1.86 | 0.05 | गुना 45.0 | .. | .. |
| .. | 2,491.38 | .. | .. | .. | .. | कोलारस 48.0 | .. | .. |
| .. | .. | .. | 49.98 | 480.09 | 220.91 | कोलारस 42.0 | .. | .. |
| .. | 210.67 | .. | 120.42 | 96.18 | 29.26 | कोलारस 45.0 | .. | .. |
| .. | 200.36 | .. | 107.16 | 218.91 | 49.08 | कोलारस 47.0 | .. | .. |
| गेहूँ, ज्वार | 600.47 | .. | 253.97 | 721.82 | 464.56 | कोलारस 44.0 | .. | .. |
| गेहूँ, ज्वार | 241.50 | .. | 106.76 | 267.22 | 18.28 | कोलारस 40.0 | .. | .. |
| गेहूँ, ज्वार | .. | .. | 18.84 | 499.92 | 110.48 | कोलारस 41.0 | .. | .. |
| गेहूँ, ज्वार | 201.08 | .. | 135.78 | 602.31 | 213.62 | कोलारस 42.0 | .. | .. |
| गेहूँ, ज्वार | 460.01 | .. | 18.82 | 31.10 | 708.10 | कोलारस 43.0 | .. | .. |
| गेहूँ, ज्वार | 119.86 | .. | .. | .. | 41.07 | कोलारस 44.0 | .. | .. |
| गेहूँ, ज्वार | 958.30 | .. | 140.98 | 46.25 | 11.14 | कोलारस 43.0 | .. | .. |
| गेहूँ, ज्वार | .. | .. | 46.95 | 76.71 | 193.46 | कोलारस 44.0 | .. | .. |
| गेहूँ, ज्वार | 1,275.94 | 4.94 | 986.93 | 852.52 | 96.37 | कोलारस 34.0 | .. | .. |
| गेहूँ, ज्वार | 170.84 | .. | 24.63 | 79.74 | 14.94 | कोलारस 34.0 | .. | .. |
| गेहूँ, ज्वार | .. | .. | 258.92 | 506.56 | 34.70 | कोलारस 34.0 | .. | .. |
| गेहूँ, ज्वार | 521.86 | .. | 88.96 | 266.87 | 14.84 | कोलारस 34.0 | .. | .. |
| .. | 229.00 | .. | 162.32 | 168.03 | 61.80 | कोलारस 44.8 | .. | .. |
| गेहूँ, ज्वार | .. | .. | 162.66 | 56.84 | 54.40 | कोलारस 24.0 | .. | .. |
| गेहूँ, ज्वार | 992.32 | .. | 299.91 | 211.26 | 422.94 | गुना 24.0 | .. | .. |
| गेहूँ, ज्वार | 503.11 | .. | 190.30 | 358.42 | 42.07 | गुना 24.0 | .. | .. |
| गेहूँ, ज्वार | 739.68 | 0.23 | 635.32 | 277.42 | 82.55 | कोलारस 30.0 | .. | .. |
| गेहूँ, ज्वार | 853.05 | .. | 715.85 | 589.92 | 117.78 | कोलारस 34.0 | .. | .. |
| गेहूँ, ज्वार | .. | .. | 15.51 | 478.79 | 42.40 | कोलारस 36.0 | .. | .. |
| गेहूँ, ज्वार | 430.59 | 1.13 | 1,147.91 | 326.98 | 226.49 | गुना 36.0 | .. | .. |
| गेहूँ, ज्वार | 1,105.86 | .. | 585.35 | 203.06 | 54.92 | गुना 33.0 | .. | .. |
| गेहूँ, ज्वार | 202.42 | 5.06 | 878.79 | 304.55 | 97.05 | गुना 34.0 | .. | .. |
| गेहूँ, ज्वार | .. | .. | 821.37 | 214.69 | 47.15 | गुना 39.0 | .. | . |
| गेहूँ, ज्वार | .. | .. | 431.65 | 173 07 | 128.79 | गुना 41.0 | .. | .. |
| गेहूँ, ज्वार | .. | 1.54 | 871.05 | 257.71 | 31.64 | गुना 38.0 | .. | .. |
| गेहूँ, ज्वार | .. | .. | 615.42 | 272.92 | 104.81 | गुना 40.0 | .. | .. |
| गेहूँ, ज्वार | .. | 0.28 | 1,629.22 | 80.18 | 208.80 | कोलारस 27.0 | सोमवार | .. |
| गेहूँ, ज्वार | .. | 1.61 | 1,633.89 | 393.66 | 118.27 | कोलारस 30.0 | .. | .. |
| गेहूँ, ज्वार | . | . | 382.59 | 205.75 | 327.47 | कोलारस 33.0 | .. | .. |
| .. | .. | .. | 365.93 | 138.33 | 10 61 | कोलारस 38.4 | .. | .. |
| गेहूँ, ज्वार | .. | .. | 962.80 | 159.74 | 70.92 | कोलारस 51.0 | .. | .. |
| गेहूँ, ज्वार | .. | .. | 436.23 | 246.07 | 82.92 | कोलारस 33.0 | .. | .. |
| गेहूँ, ज्वार | .. | .. | 2,381.25 | 909.66 | 340.02 | कोलारस 52.0 | .. | .. |
| गेहूँ, ज्वार | 262.90 | 2.92 | 2,318.13 | 323.07 | 158.60 | कोलारस 28.0 | .. | .. |

## ग्राम निर्देशिका

| स्थानीय कोड नम्बर | ग्राम का नाम | ग्राम का कुल क्षेत्रफल (एकड़ में) | ग्राम में उपलब्ध सुख-सुविधाएं | | | | | |
|---|---|---|---|---|---|---|---|---|
| | | | शिक्षा सम्बन्धी | चिकित्सा सम्बन्धी | बिजली सम्बन्धी | पेय-जल सम्बन्धी | परिवहन सम्बन्धी | डाक तथा तार सम्बन्धी |
| 1 | 2 | 3 | 4 | 5 | 6 | 7 | 8 | 9 |
| 347 | मझारी | 1,964.46 | . | .. | .. | कु. | .. | .. |
| 348 | कुन्डाई | 2,358 13 | .. | .. | .. | कु. | .. | .. |
| 349 | मड़बूढ़ | 1,769 05 | प्रा.शा. (1) | .. | .. | कु. | .. | .. |
| 350 | खाई खेड़ा | 918.26 | प्रा.शा. (1) | .. | .. | कु. | .. | .. |
| 351 | झन्डी | 650.30 | .. | .. | .. | कु. | प.स. | .. |
| 352 | खतोरा | 2,632.90 | पू मा.शा (1) | .. | .. | कु. | प.म. | डा. |
| 353 | देवरी | 754.46 | प्रा.शा (1) | .. | . | कु. | प.म. | .. |
| 354 | मगरोरा | 1,595.80 | प्रा.शा. (1) | .. | .. | कु. | .. | .. |
| 355 | बरोदिया | 1,906.68 | प्रा.शा. (1) | .. | .. | कु. | .. | .. |
| 356 | चन्दन खिरिया | 479.66 | .. | .. | .. | .. | .. | .. |
| 357 | बिजरोनी | 9,982 94 | प्रा.शा. (1) पू.मा.शा. (1) | औ. (1) | .. | कु. | .. | डा. |
| 358 | मेंघोना खड़ा | 5,585 06 | प्रा.शा. (1) | .. | .. | कु.,न. | .. | .. |
| 359 | मड़वासा | 4,304.82 | प्रा.शा. (1) | .. | .. | कु. | .. | .. |
| 360 | इमलोदा | 1,134.41 | प्रा.शा. (1) | .. | .. | कु. | .. | .. |
| 361 | टोरिया (रत्नोद) | 799.14 | .. | .. | .. | कु. | .. | .. |
| 362 | पीरोंठ | 4,433.09 | पू मा.शा. (1) | चि. (1) | .. | कु. | प.स. | .. |
| 363 | गुहामा | 1,817.40 | प्रा.शा. (1) | .. | .. | कु. | .. | .. |
| 364 | नरावली | 1,637.04 | प्रा.शा. (1) | .. | .. | कु. | .. | .. |
| 365 | बारई | 2,438.20 | प्रा.शा. (1) | .. | .. | कु. | .. | .. |
| 366 | गुढाल | 1,064.62 | .. | .. | .. | कु. | .. | .. |
| 367 | खिरिया | 576.49 | .. | .. | .. | कु. | .. | .. |
| 368 | हतनापुर | 398.27 | .. | .. | .. | कु. | .. | .. |
| | योग | 566,518.52 | प्रा.शा. (164) पू.मा.शा. (17) उ.मा.शा (4) | औ. (8) चि. (4) अ. (2) | 7 | कु. (316) अ. (15) | प.स. (83) क.स. (3) | डा. (15) |

स्रोत —कालम (1) से (5) और (7) से (18): तहसीलदार, कोलारस
कालम (6): मध्यप्रदेश विद्युत मण्डल, जबलपुर,

## कोलारस तहसील

| मुख्य खाद्य | भूमि उपयोग (अर्थात् विभिन्न प्रकार के भूमि उपयोगों के अंतर्गत् आने वाले क्षेत्र) एकड़ में वन | सिंचित | असिंचित | कृष्य खाली भूमि | कृषि के लिए अनुपलब्ध क्षेत्र जिसमें कृषि नहीं की जा सकती | सबसे पास का नगर और दूरी (कि. मी में) | ग्राम में साप्ताहिक बाजार लगता हो, तो उसका दिन | अभ्युक्ति धार्मिक ऐतिहासिक अथवा पुरातत्वीय महत्व के स्थानों के उल्लेख सहित |
|---|---|---|---|---|---|---|---|---|
| 10 | 11 | 12 | 13 | 14 | 15 | 16 | 17 | 18 |
| गेहूँ, ज्वार | 739.72 | .. | 783.23 | 338.80 | 102.71 | कोलारस 30.0 | .. | .. |
| गेहूँ, ज्वार | 1,239.15 | .. | 736.86 | 238.93 | 143.19 | कोलारस 31.0 | .. | .. |
| गेहूँ, ज्वार | 243.77 | 0.41 | 895.28 | 403.30 | 226.29 | कोलारस 33.9 | .. | .. |
| गेहूँ, ज्वार | .. | .. | 691.97 | 136.44 | 89.85 | कोलारस 35.0 | .. | .. |
| गेहूँ, ज्वार | .. | .. | 534.33 | 75.18 | 40.79 | कोलारस 36.0 | .. | .. |
| गेहूँ, ज्वार | . | 4.90 | 2,157.91 | 313.94 | 156.15 | कोलारस 36.0 | सोमवार | .. |
| गेहूँ, ज्वार | .. | 1.41 | 606.61 | 102.13 | 44.31 | कोलारस 39.0 | .. | .. |
| गेहूँ, ज्वार | .. | 5.90 | 1,024.68 | 324.37 | 240.85 | कोलारस 39.0 | .. | .. |
| गेहूँ, ज्वार | .. | 5.72 | 1,258.87 | 390.21 | 251.88 | कोलारस 41.0 | .. | .. |
| गेहूँ, ज्वार | .. | .. | 344.89 | 119.52 | 15.25 | कोलारस 42.0 | .. | .. |
| गेहूँ, ज्वार | .. | 10.95 | 6,798.50 | 2,640.06 | 533.43 | कोलारस 38.0 | शुक्रवार | .. |
| गेहूँ, ज्वार | .. | 1.04 | 4,915.28 | 316.29 | 352.45 | कोलारस 40.0 | .. | .. |
| गेहूँ, ज्वार | . | 8.20 | 3,014.90 | 890.19 | 391.53 | कोलारस 43.0 | .. | .. |
| गेहूँ, ज्वार | . | 0.27 | 586.41 | 304.51 | 243.22 | कोलारस 45.0 | .. | .. |
| गेहूँ, ज्वार | .. | .. | 495.92 | 152.16 | 151.06 | कोलारस 46.0 | .. | .. |
| गेहूँ, ज्वार | .. | 7.27 | 3,328.73 | 903.53 | 193.56 | कोलारस 40.0 | .. | .. |
| गेहूँ, ज्वार | .. | 0.10 | 1,362.11 | 347.85 | 107.34 | कोलारस 45.0 | .. | .. |
| गेहूँ, ज्वार | .. | 1.72 | 1,281.72 | 284.03 | 69.57 | कोलारस 45.0 | .. | .. |
| गेहूँ, ज्वार | . | 45.10 | 1,897.85 | 375.79 | 119.46 | कोलारस 31.0 | .. | .. |
| गेहूँ, ज्वार | .. | .. | 730.55 | 293.61 | 40.46 | कोलारस 30.0 | .. | .. |
| गेहूँ, ज्वार | .. | .. | 394.68 | 145.89 | 35.92 | कोलारस 30.0 | .. | .. |
| गेहूँ, ज्वार | .. | .. | 227.81 | 155.62 | 14.84 | कोलारस 30.0 | .. | .. |
| | 131,220.83 | 9,600.26 | 218,190.40 | 124,017.62 | 83,489.41 | | | |

## ग्राम निर्देशिका

| स्थानीय कोड नम्बर | ग्राम का नाम | ग्राम का कुल क्षेत्रफल (एकड़ में) | ग्राम में उपलब्ध सुख-सुविधाएं | | | | | |
|---|---|---|---|---|---|---|---|---|
| | | | शिक्षा सम्बन्धी | चिकित्सा सम्बन्धी | बिजली सम्बन्धी | पेय-जल सम्बन्धी | परिवहन सम्बन्धी | डाक तथा तार सम्बन्धी |
| 1 | 2 | 3 | 4 | 5 | 6 | 7 | 8 | 9 |
| 1 | मनपुरा | 2,172.83 | प्रा.शा.(1), पू.मा.शा.(1), उ.मा.शा.(1), | प्रा.स्वा.के.(1), प.नि.के.(1) | रो.,सि.,उ. | कु. | प.स. | डा. |
| 2 | पिपरोनियां | 3,867.19 | .. | .. | .. | कु. | .. | .. |
| 3 | ऊमरी कलां | 1,820.25 | पू.मा.शा.(1) | .. | .. | कु. | .. | डा. |
| 4 | नदना | 1,555.10 | प्रा.शा.(1) | .. | .. | कु. | .. | .. |
| 5 | भयावन | 1,888.90 | .. | .. | .. | कु. | .. | .. |
| 6 | छिरवाहा | 2,424.63 | .. | .. | .. | कु. | .. | .. |
| 7 | पायगा | 1,293.18 | .. | .. | .. | कु. | .. | .. |
| 8 | ऊमरी खुर्द | 1,131 64 | .. | .. | .. | कु. | .. | .. |
| 9 | कनेरा कनेरी | 1,144.25 | .. | .. | .. | कु. | .. | .. |
| 10 | ककरौवा उर्फ ठुनी | 2,741.59 | .. | .. | .. | कु. | .. | .. |
| 11 | टोडी करेरा | 1,142.57 | .. | .. | .. | कु. | .. | .. |
| 12 | शाजापुर | 1,216.59 | .. | .. | .. | कु. | .. | .. |
| 13 | बूढ़ोन करेरा | 1,750.59 | प्रा.शा.(1) | .. | .. | कु. | .. | .. |
| 14 | धोर्रा | 1,020.47 | .. | .. | .. | कु. | .. | .. |
| 15 | मगवार | 225.19 | .. | .. | .. | कु. | .. | .. |
| 16 | बरोद | 346.13 | .. | .. | .. | कु. | .. | .. |
| 17 | चिरवाई | 3,760.22 | .. | .. | .. | कु. | .. | .. |
| 18 | चिन्नोदी | 1,045.41 | प्रा.शा.(1) | .. | .. | कु. | .. | .. |
| 19 | सडम्यापुर | 2,507.33 | .. | .. | .. | कु. | .. | . |
| 20 | खोड़ | 1,942.96 | प्रा.शा.(1), पू.मा.शा.(1) | आ.ग्रौ.(1) | .. | कु. | .. | डा. |
| 21 | धायखेड़ा उर्फ नयागांव | 264.84 | प्रा.शा.(1) | .. | .. | कु. | .. | . |
| 22 | गनेशखेड़ा जागीर | 1,057.38 | प्रा.शा.(1) | .. | .. | कु. | .. | . |
| 23 | किलहर उर्फ विजयपुर | 244.14 | प्रा.शा.(1) | .. | .. | कु. | .. | . |
| 24 | डगरिया | 1,630.41 | .. | .. | .. | कु. | .. | |
| 25 | भुन्डा | 2,251.17 | .. | .. | .. | कु. | .. | .. |
| 26 | बपावली | 2,104.48 | .. | .. | .. | कु. | .. | .. |
| 27 | नागुली | 1,587.18 | प्रा.शा.(1) | .. | .. | कु. | | .. |
| 28 | दरगवां | 1,376.99 | .. | .. | .. | .. | .. | .. |
| 29 | बरेला | 577.49 | .. | .. | .. | कु. | .. | .. |
| 30 | नावली | 3,441.05 | प्रा.शा.(1) | .. | .. | कु. | .. | डा. |
| 31 | उदयपुरा | 1,828.41 | .. | .. | .. | कु. | .. | .. |
| 32 | सिमर्रा | 651.53 | प्रा.शा.(1) | .. | .. | कु. | .. | .. |
| 33 | नयाखेड़ा नादिया | 1,706.23 | .. | .. | .. | कु. | .. | .. |
| 34 | ग्रासपुर | 4,855.83 | प्रा.शा.(1) | .. | .. | कु. | .. | .. |
| 35 | केनवाहा | 5,865.66 | .. | . | .. | कु.न. | .. | .. |
| 36 | मऊ कुडरछा | 3,726.02 | प्रा.शा.(1) | .. | .. | कु.न. | .. | .. |
| 37 | बीरा | 4,379.60 | प्रा.शा.(1) | .. | .. | कु. | .. | डा. |
| 38 | करमई कलां | 4,397.42 | .. | .. | .. | कु. | .. | .. |
| 39 | रसोई | 406.92 | .. | .. | .. | कु. | .. | .. |
| 40 | चन्दावनी | 15,369.76 | प्रा.शा.(1) | .. | .. | कु. | .. | .. |
| 41 | पुनावली | 761.59 | .. | .. | .. | कु. | .. | .. |

| मुख्य खाद्य | भूमि उपयोग (अर्थात् विभिन्न प्रकार के भूमि उपयोगों के अन्तर्गत् आने वाले क्षेत्र) एकड़ में वन | सिंचित | असिंचित | कृष्य खाली भूमि | कृषि के लिए अनुपलब्ध क्षेत्र जिसमें कृषि नहीं की जा सकती | सबसे पास का नगर और दूरी (कि. मी. में) | ग्राम में साप्ताहिक बाजार लगता हो, तो उसका दिन | अभ्युक्ति धार्मिक, ऐतिहासिक अथवा पुरातत्वीय महत्व के स्थानों के उल्लेख सहित |
|---|---|---|---|---|---|---|---|---|
| 10 | 11 | 12 | 13 | 14 | 15 | 16 | 17 | 18 |
| गेहूँ, मक्का | 300 10 | 350.03 | 543.09 | 684.41 | 295.20 | करेरा 30.4 | .. | .. |
| गेहूँ, मक्का | 1,888.02 | 96.05 | 182.06 | 1,390.03 | 311.03 | करेरा 38.4 | .. | .. |
| गेहूँ, मक्का | .. | 471.54 | 534.86 | 723.88 | 89.97 | करेरा 38.4 | .. | .. |
| गेहूँ, मक्का | .. | 204.27 | 321.24 | 905.74 | 123.85 | पिछोर 32.0 | .. | .. |
| गेहूँ, मक्का | .. | 329.68 | 543.48 | 893.96 | 121.78 | पिछोर 38.4 | .. | .. |
| गेहूँ, मक्का | . | 437.24 | 1,522.52 | 269.32 | 195.55 | पिछोर 18.0 | .. | .. |
| गेहूँ, मक्का | . | 186.76 | 729.67 | 245.32 | 131.43 | पिछोर 20.0 | .. | .. |
| गेहूँ, मक्का | .. | 130.16 | 499.55 | 388.19 | 113.74 | पिछोर 22.0 | .. | .. |
| .. | .. | 206.56 | 484.03 | 336.85 | 116.81 | पिछोर 22.0 | .. | .. |
| गेहूँ, मक्का | .. | 279.82 | 925.90 | 1,318.04 | 217.83 | पिछोर 20.0 | .. | . |
| गेहूँ, मक्का | .. | 205.16 | 358.70 | 198.93 | 379.78 | पिछोर 22.0 | .. | .. |
| गेहूँ, मक्का | .. | 157.26 | 305.58 | 493.53 | 260.22 | पिछोर 20.0 | .. | .. |
| गेहूँ, मक्का | .. | 278.50 | 597.30 | 479.45 | 395.34 | पिछोर 20.0 | .. | .. |
| गेहूँ, मक्का | .. | 166.19 | 346.31 | 294.23 | 213.74 | पिछोर 20.0 | .. | .. |
| .. | .. | 27.00 | 69.05 | 48.11 | 81.03 | पिछोर 24.0 | .. | .. |
| गेहूँ, मक्का | | 29.09 | 93.01 | 86.02 | 138.01 | पिछोर 24.0 | .. | .. |
| गेहूँ, ज्वार | 1,399.01 | 78.11 | 1,076.07 | 995.01 | 212.02 | पिछोर 22.0 | .. | .. |
| गेहूँ, ज्वार | .. | 159.29 | 640.04 | 164.03 | 82.05 | पिछोर 20.0 | .. | .. |
| गेहूँ, ज्वार | 1,145 09 | 31.05 | 544.07 | 731.03 | 56.09 | पिछोर 18.0 | .. | .. |
| गेहूँ, ज्वार | . | 524.85 | 691.24 | 229.60 | 497.27 | पिछोर 24.0 | .. | . |
| गेहूँ, ज्वार | . | 69.00 | 52.06 | 106.73 | 37.05 | पिछोर 23.0 | .. | |
| गेहूँ, ज्वार | .. | 203.43 | 557.91 | 36.12 | 259.92 | पिछोर 22.0 | .. | |
| गेहूँ, ज्वार | .. | 138.25 | 74.13 | 19.41 | 12.35 | पिछोर 23.0 | .. | |
| गेहूँ, ज्वार | 917.10 | 39.11 | 139.04 | 335.06 | 200.10 | पिछोर 34.0 | .. | |
| गेहूँ, ज्वार | 1,725.05 | .. | 125.05 | 383.05 | 18.02 | पिछोर 40.0 | .. | |
| गेहूँ, ज्वार | 792.20 | .. | 852.12 | 387.12 | 73.04 | पिछोर 35.0 | .. | |
| गेहूँ, ज्वार | 275.09 | 59.00 | 453.09 | 247.00 | 553.00 | पिछोर 30.0 | .. | .. |
| गेहूँ, ज्वार | 227.45 | 157.00 | 325.45 | 42.00 | 625.09 | पिछोर 21.0 | .. | |
| गेहूँ, ज्वार | 104.20 | 2.00 | 270.20 | 194.00 | 7.09 | पिछोर 40.0 | .. | |
| गेहूँ, ज्वार | 1,297.14 | 171.28 | 421.19 | 726.41 | 825.03 | करेरा 30.0 | .. | |
| गेहूँ, ज्वार | 589.77 | 55.95 | 244.65 | 320.12 | 617.92 | करेरा 13.0 | .. | . |
| गेहूँ, ज्वार | 197.24 | 24.23 | 148.77 | 190.21 | 91.08 | करेरा 16.0 | .. | . |
| .. | 950.04 | 27.37 | 242.32 | 377.30 | 109.20 | पिछोर 30.0 | .. | . |
| गेहूँ, ज्वार | 1,344.40 | 335.44 | 1,143.22 | 1,429.10 | 603.67 | पिछोर 28.0 | .. | |
| गेहूँ, ज्वार | 4,827.68 | 3.09 | 148.35 | 416.83 | 469.71 | शिवपुरी 28.0 | .. | |
| गेहूँ, ज्वार | 2,887.85 | 16.78 | 298.84 | 237.43 | 285.12 | शिवपुरी 35.0 | .. | .. |
| गेहूँ, ज्वार | 1,376.40 | 241.15 | 513.68 | 1,824.53 | 423.84 | शिवपुरी 32.0 | .. | |
| गेहूँ, ज्वार | 3,245 00 | 198.00 | 119.85 | 519.24 | 315.33 | करेरा 25.0 | .. | . |
| गेहूँ, ज्वार | .. | 16.70 | 54.18 | 62.89 | 273.15 | करेरा 25.0 | .. | |
| गेहूँ, ज्वार | 5,562.00 | 391.04 | 849.33 | 8,381.39 | 186.00 | करेरा 30.0 | .. | |
| गेहूँ, ज्वार | 60.00 | 30.87 | 204.64 | 444.88 | 21.20 | करेरा 28.0 | .. | |

## ग्राम निर्देशिका

| स्थानीय कोड नम्बर | ग्राम का नाम | ग्राम का कुल क्षेत्रफल (एकड़ में) | ग्राम में उपलब्ध सुख-सुविधाएं | | | | | |
|---|---|---|---|---|---|---|---|---|
| | | | शिक्षा सम्बन्धी | चिकित्सा सम्बन्धी | बिजली सम्बन्धी | पेय-जल सम्बन्धी | परिवहन सम्बन्धी | डाक तथा तार सम्बन्धी |
| 1 | 2 | 3 | 4 | 5 | 6 | 7 | 8 | 9 |
| 42 | बक्शनपुर | 1,905.68 | प्रा.शा.(1) | . | . | कु. | .. | .. |
| 43 | सुलार पिछोर | 2,431.43 | .. | .. | .. | कु. | .. | .. |
| 44 | माचमौर | 873.85 | प्रा.शा.(1) | .. | .. | कु. | .. | . |
| 45 | पाली | 240.69 | .. | .. | .. | कु. | .. | .. |
| 46 | देवरी खुर्द | 786.40 | .. | .. | .. | कु. | .. | . |
| 47 | राजौर | 1,246.87 | .. | . | .. | कु. | .. | .. |
| 48 | दुर्गापुर | 344.56 | .. | .. | .. | कु. | .. | .. |
| 49 | गढ़ोईया | 2,421.29 | प्रा.शा.(1) | .. | .. | कु. | .. | . |
| 50 | बेहटा उर्फ किशोरा | 1,042.92 | .. | .. | . | .. | . | . |
| 51 | कुटिया उर्फ बामोर | 1,390.93 | .. | .. | .. | .. | .. | . |
| 52 | खैरोना | 709.63 | .. | | . | कु. | .. | |
| 53 | कोटा | 1,242.43 | .. | .. | .. | कु.न. | .. | .. |
| 54 | बमई | 1,802.69 | .. | .. | .. | .. | .. | |
| 55 | कुम्हरौवा उर्फ बगवाज | 2,340.44 | .. | .. | .. | कु. | .. | |
| 56 | नेगुवां | 769.23 | .. | | .. | कु. | .. | |
| 57 | चौरा | 518.48 | .. | .. | .. | .. | .. | .. |
| 58 | खड़ेला | 715.54 | .. | .. | .. | कु. | .. | .. |
| 59 | ऊंमरी वीरान | 555.69 | . | .. | .. | .. | .. | . |
| 60 | हिनोतिया दाखिली | 746.94 | .. | .. | .. | .. | .. | . |
| 61 | शिवराज | 1,405.48 | .. | .. | .. | कु. | .. | . |
| 62 | भागल | 1,337.31 | .. | .. | .. | .. | .. | |
| 63 | शेरगढ़ | 2,259.68 | प्रा.शा.(1) | .. | .. | कु. | . | |
| 64 | रूपेपुर | 1,363.90 | प्रा.शा.(1) | .. | .. | कु | .. | . |
| 65 | राउटोरा | 1,000.00 | .. | .. | .. | कु. | .. | .. |
| 66 | केमखेड़ा | 1,799.55 | प्रा.शा.(1) | .. | .. | कु. | | . |
| 67 | पडोरा | 1,518.06 | प्रा.शा.(1) | औ.(1) | . | कु. | . | डा. |
| 68 | हरदुवा | 1,075 06 | .. | .. | . | .. | .. | .. |
| 69 | भैसवाया | 1,999.26 | .. | .. | .. | .. | .. | .. |
| 70 | गुरकुदवाया | 3,187.66 | प्रा.शा.(1) | .. | .. | .. | .. | .. |
| 71 | पीपलखेड़ा (ईसागढ़) | 765.36 | .. | .. | .. | कु. | .. | . |
| 72 | हिनोतिया (ईसागढ़) | 1,398.55 | .. | .. | .. | .. | .. | .. |
| 73 | सालौरा दाखिली | 910 64 | .. | .. | .. | न. | .. | . |
| 74 | भड़ोरा | 2,434 54 | प्रा.शा.(1) | .. | .. | कु. | .. | . |
| 75 | पुरैनी | 1,309.55 | प्रा.शा.(1) | .. | .. | कु. | .. | |
| 76 | छिरेंटा ईसागढ़ | 1,883.59 | .. | .. | . | कु. | .. | . |
| 77 | तिजारपुर | 1,024 55 | प्रा.शा.(1) | .. | .. | ता. | .. | .. |
| 78 | लुहट्टा | 670.73 | .. | .. | .. | कु. | .. | .. |
| 79 | पिपरौ | 2,402.35 | प्रा.शा.(1) | .. | .. | कु. | .. | .. |
| 80 | खड़ोय | 1,701 90 | प्रा.शा.(1) | .. | .. | कु. | .. | .. |
| 81 | कडेसरा | 1,407.30 | . | . | .. | कु. | . | .. |
| 82 | बनयानी | 1,345.59 | .. | . | .. | कु | .. | .. |
| 83 | मल्हावनी | 4,084.53 | प्रा.शा.(2), पू.मा.शा.(1), उ.मा.शा.(1) | .. | .. | कु. | . | डा. |

| मुख्य खाद्य | भूमि उपयोग (अर्थात् विभिन्न प्रकार के भूमि उपयोगों के अन्तर्गत आने वाले क्षेत्र) एकड़ में: वन | सिंचित | असिंचित | कृष्य खाली भूमि | कृषि के लिए अनुपलब्ध क्षेत्र जिसमें कृषि नहीं की जा सकती | सबसे पास का नगर और दूरी (कि. मी में) | ग्राम में साप्ताहिक बाजार लगता हो, तो उसका दिन | अभ्युक्ति धार्मिक, ऐतिहासिक अथवा पुरातत्वीय महत्व के स्थानों के उल्लेख सहित |
|---|---|---|---|---|---|---|---|---|
| 10 | 11 | 12 | 13 | 14 | 15 | 16 | 17 | 18 |
| गेहूँ, ज्वार | 1,238 00 | 93 82 | 186.44 | 312.35 | 75.07 | करेरा 29.0 | | .. |
| गेहूँ, ज्वार | 756 42 | 7.24 | 134.47 | 665.96 | 867.34 | पिछोर 30 0 | | . |
| गेहूँ, ज्वार | . | 57.12 | 431.57 | 269 41 | 115.75 | पिछोर 31.0 | . | |
| गेहूँ, ज्वार | . | 59.22 | 32.39 | 118.41 | 30.67 | पिछोर 32 0 | .. | |
| गेहूँ, ज्वार | 3.86 | 3.69 | 222.84 | 363.98 | 192.03 | पिछोर 30.0 | . | . |
| गेहूँ, ज्वार | 638.88 | 0.20 | 232.07 | 246.98 | 128.74 | पिछोर 32.0 | .. | |
| .. | 210.98 | .. | 48.57 | 32.88 | 52.13 | पिछोर 30 0 | .. | |
| गेहूँ, ज्वार | 1,092.45 | 7.02 | 429.13 | 707.87 | 184.82 | पिछोर 30.0 | .. | |
| . | 431.62 | . | 30.04 | 407.20 | 174.06 | शिवपुरी 32.0 | .. | |
| | 699.84 | .. | 88 59 | 210.00 | 392.50 | शिवपुरी 32.0 | .. | |
| गेहूँ, ज्वार | .. | 4.54 | 260.75 | 408.89 | 35.45 | शिवपुरी 34.0 | .. | |
| गेहूँ, ज्वार | 656.57 | 62.12 | 75.63 | 274.61 | 173.50 | शिवपुरी 35.0 | .. | |
| | 201.11 | 20.59 | 238 97 | 567.39 | 774.63 | शिवपुरी 33.0 | .. | |
| गेहूँ, ज्वार | 745.86 | .. | 538.69 | 972.81 | 83.08 | शिवपुरी 35.0 | .. | . |
| गेहूँ, ज्वार | 112.00 | 16.54 | 366.43 | 258.24 | 16.02 | पिछोर 24 0 | .. | .. |
| .. | 224.00 | .. | 66 41 | 208.16 | 19.91 | पिछोर 25.0 | .. | . |
| गेहूँ, ज्वार | 200.51 | . | 98 38 | 333.31 | 83.34 | पिछोर 24.0 | .. | .. |
| .. | 33.69 | | 160 73 | 225.76 | 135.51 | निछोर 23.0 | .. | |
| . | 220.00 | | 68.63 | 448.70 | 9.61 | पिछोर 25.0 | .. | |
| गेहूँ, ज्वार | 694.18 | 20.84 | 118 20 | 524.21 | 18.05 | पिछोर 28.0 | .. | |
| . | 298.88 | 1.61 | 285.54 | 349.06 | 402.22 | पिछोर 31.0 | .. | . |
| गेहूँ, कोदो | 256.52 | 2 95 | 1,001.15 | 825.37 | 173.69 | पिछोर 32.0 | .. | |
| गेहूँ, कोदो | .. | 0.68 | 728.69 | 338.69 | 295.84 | पिछोर 32.0 | .. | |
| गेहूँ, कोदो | 350.29 | 0.51 | 216 08 | 341.23 | 91.89 | पिछोर 31.0 | .. | . |
| गेहूँ, ज्वार | .. | 33.15 | 396.25 | 355.00 | 1,015.15 | पिछोर 35.0 | .. | |
| गेहूँ, ज्वार | .. | 148.00 | 624 04 | 428.00 | 318.02 | पिछोर 30.0 | .. | |
| .. | 158.00 | . | 395.01 | 464.02 | 58.03 | पिछोर 29.0 | .. | .. |
| .. | .. | | 63.20 | 1,677.94 | 258.12 | पिछोर 34.0 | .. | . |
| . | 34.82 | 126.40 | 1,254.20 | 1,236.84 | 535.40 | पिछोर 24.0 | .. | . |
| गेहूँ, ज्वार | .. | 25.03 | 87.30 | 238.97 | 414.06 | कोलारस 23.0 | .. | |
| .. | .. | 15.42 | 29.66 | 426.24 | 927.23 | कोलारस 24.0 | .. | |
| कोदो | 546.79 | .. | 87.90 | 256.20 | 19.75 | कोलारस 23.0 | .. | . |
| गेहूँ, ज्वार | 514.53 | .. | 634.42 | 1,197.78 | 87.81 | पिछोर 28.0 | .. | .. |
| गेहूँ, ज्वार | 457.23 | . | 530.48 | 285.55 | 36.29 | पिछोर 27.0 | .. | .. |
| गेहूँ, ज्वार | 1,077.24 | .. | 18.13 | 626.07 | 162.15 | पिछोर 28.0 | .. | .. |
| .. | . | 3.12 | 179.05 | 403.38 | 439.00 | पिछोर 30.0 | .. | . |
| गेहूँ, ज्वार | | | 358.82 | 289.29 | 22.62 | पिछोर 33.0 | .. | . |
| गेहूँ, ज्वार | 570.02 | 224.13 | 921.12 | 581.04 | 106.04 | पिछोर 35.0 | .. | . |
| गेहूँ, मक्का | 645.51 | 186.19 | 398.10 | 321.05 | 151.05 | पिछोर 16.0 | .. | .. |
| गेहूँ, मक्का | 809.73 | 81.49 | 241.67 | 209.26 | 65.15 | पिछोर 17.0 | .. | . |
| गेहूँ, मक्का | . | 24.10 | 786.19 | 372 20 | 163.10 | पिछोर 18.0 | . | . |
| गेहूँ, ज्वार | .. | 403.11 | 1,516.10 | 1,957 20 | 208.12 | पिछोर 16.0 | .. | .. |

| स्थानीय कोड नम्बर | ग्राम का नाम | ग्राम का कुल क्षेत्रफल (एकड़ में) | ग्राम में उपलब्ध सुख-सुविधाएं | | | | | |
|---|---|---|---|---|---|---|---|---|
| | | | शिक्षा सम्बन्धी | चिकित्सा सम्बन्धी | बिजली सम्बन्धी | पेय-जल सम्बन्धी | परिवहन सम्बन्धी | डाक तथा तार सम्बन्धी |
| 1 | 2 | 3 | 4 | 5 | 6 | 7 | 8 | 9 |
| 84 | बडेरा भौंरी का | 328.89 | .. | .. | .. | कु. | .. | .. |
| 85 | मेंमरी पिछोर | 1,875.82 | पू.मा.शा.(1) | प.नि.के.(1) | .. | कु. | क.स. | डा. |
| 86 | आकखेड़ा | 811.63 | .. | . | .. | कु. | .. | .. |
| 87 | पटमेरा | 863.93 | प्रा.शा.(1) | .. | .. | कु. | .. | .. |
| 88 | रखोरा | 616.45 | प्रा.शा.(1) | .. | .. | कु. | प.स. | . |
| 89 | किशरपुर उर्फ नयाखेड़ा | 646.58 | प्रा.शा.(1) | .. | . | कु. | .. | . |
| 90 | बडेरा | 5,489.35 | प्रा.शा.(1) | .. | .. | कु. | .. | डा. |
| 91 | खरगवाहा | 480.73 | प्रा.शा.(1) | .. | .. | कु. | .. | .. |
| 92 | इमली खेड़ा | 149.00 | .. | .. | .. | .. | .. | . |
| 93 | इमलिया पिछोर | 1,424.79 | प्रा.शा.(1) | .. | .. | कु. | क.स. | .. |
| 94 | भगवां | 1,488.83 | प्रा.शा.(1) | .. | .. | कु. | क.स. | .. |
| 95 | लभेड़ा | 1,836.62 | प्रा.शा.(1) | .. | .. | कु. | क.स. | .. |
| 96 | चौमहा | 1,724.87 | प्रा.शा.(1) | . | .. | कु. | .. | . |
| 97 | खैरवास | 1,948.60 | प्रा.शा.(1) | .. | .. | कु. | .. | .. |
| 98 | पिपरोनियाखेड़ा उर्फ दुर्गापुर | 118.28 | .. | .. | .. | कु. | .. | .. |
| 99 | कांटई | 169.21 | .. | .. | .. | कु. | .. | .. |
| 100 | कोंटरा | 1,471.69 | प्रा.शा.(1) | .. | .. | .. | .. | .. |
| 101 | दुल्हई | 2,139.69 | प्रा.शा.(1) | .. | .. | कु. | .. | .. |
| 102 | रैंपुरा | 626.86 | .. | .. | .. | कु. | प.स. | .. |
| 103 | हीरापुर उर्फ बरखेड़ा | 1,181.86 | .. | .. | सि. | कु. | प.स. | .. |
| 104 | नयाखेड़ा | 579.55 | प्रा.शा.(1) | .. | .. | कु. | .. | .. |
| 105 | केंडर | 1,112.87 | .. | .. | सि. | कु. | प.स. | .. |
| 106 | मोर्ती | 2,408.05 | प्रा.शा.(2), पू.मा.शा.(1), उ.मा.शा.(1) | आ.औ.(1) | रो.सि.उ. | कु. | प.स. | डा. |
| 107 | पगरा | 639.26 | .. | .. | .. | कु. | प.स. | .. |
| 108 | बाजना | 668.47 | .. | .. | .. | कु. | प.स. | .. |
| 109 | धुआई | 1,468.73 | प्रा.शा.(1) | . | .. | कु. | .. | .. |
| 110 | तिधारी | 3,908.21 | प्रा.शा.(1) | .. | सि. | कु. | प.स. | .. |
| 111 | मुहार | 4,204.96 | प्रा.शा.(1) | .. | .. | कु. | .. | .. |
| 112 | लोहागढ़ पिछोर | 1,462.09 | .. | . | .. | कु. | .. | .. |
| 113 | ढला | 2,293.56 | प्रा.शा.(1) | .. | .. | कु. | प.स. | डा. |
| 114 | बमेरा | 735.38 | प्रा.शा.(1) | .. | .. | कु. | प.स. | .. |
| 115 | भमरहार | 1,625.80 | . | .. | .. | कु. | .. | .. |
| 116 | भंवरगढ़ | 503.24 | .. | .. | .. | कु. | .. | .. |
| 117 | महोवा डामरोन | 3,622.72 | प्रा.शा.(1) | .. | .. | कु. | प.स. | .. |
| 118 | बदरवास | 2,784.41 | प्रा.शा.(1) | .. | .. | कु. | प.स. | डा. |
| 119 | काली पहाड़ी पिछोर | 1,260.43 | प्रा.शा.(1) | . | . | कु | प.स. | .. |
| 120 | बाचरोन | 2,364.81 | प्रा.शा.(1) | | . | कु | प.स. | .. |
| 121 | जराय | 1,805.48 | प्रा.शा.(1) | . | . | कु | प.स. | .. |
| 122 | बमना | 1,389.14 | प्रा.शा.(1) | . | .. | कु. | .. | .. |
| 123 | दबिया गोविन्द | 1,474.49 | .. | .. | .. | कु. | .. | .. |
| 124 | मलैया | 2,083.71 | प्रा.शा.(1) | .. | .. | कु. | .. | .. |
| 125 | नद | 2,743.81 | प्रा.शा.(1) | .. | .. | कु. | .. | .. |

| मुख्य खाद्य | भूमि उपयोग (अर्थात् विभिन्न प्रकार के भूमि उपयोगों के अन्तर्गत् आने वाले क्षेत्र) एकड़ में वन | सिंचित | असिंचित | कृष्य खाली भूमि | कृषि के लिए अनुपलब्ध क्षेत्र जिसमें कृषि नहीं की जा सकती | सबसे पास का नगर और दूरी (कि. मी. में) | ग्राम में साप्ताहिक बाजार लगता हो, तो उसका दिन | अभ्युक्ति धार्मिक ऐतिहासिक, अथवा पुरातत्वीय महत्व के स्थानों के उल्लेख सहित |
|---|---|---|---|---|---|---|---|---|
| 10 | 11 | 12 | 13 | 14 | 15 | 16 | 17 | 18 |
| गेहूँ, ज्वार | .. | 64.00 | 138.53 | 96.62 | 29.74 | पिछोर 12.0 | .. | .. |
| गेहूँ, ज्वार | .. | 278.27 | 839.07 | 586.57 | 171.91 | पिछोर 8.0 | .. | .. |
| गेहूँ, ज्वार | .. | 62.64 | 426.60 | 265.31 | 57.08 | पिछोर 14.0 | .. | .. |
| गेहूँ, ज्वार | .. | 137.09 | 236.53 | 304.66 | 185.65 | पिछोर 13.0 | .. | .. |
| गेहूँ, ज्वार | . | 118.28 | 346.31 | 120.00 | 31.86 | पिछोर 10.0 | .. | .. |
| गेहूँ, ज्वार | .. | 81.45 | 311.58 | 145.33 | 108.22 | पिछोर 12.0 | . | .. |
| गेहूँ, ज्वार | 759.95 | 270.85 | 1,813.46 | 1,962.09 | 683.00 | पिछोर 12 0 | .. | .. |
| गेहूँ, ज्वार | .. | 91.20 | 252.29 | 111.12 | 26.12 | पिछोर 16.0 | .. | .. |
| गेहूँ, ज्वार | 35.07 | 9.44 | 39 68 | 63.90 | 0.91 | पिछोर 12.0 | .. | .. |
| गेहूँ, मक्का | .. | 205.49 | 753.96 | 313.66 | 151.68 | पिछोर 6.0 | .. | .. |
| गेहूँ, मक्का | .. | 204.67 | 767.55 | 436.39 | 80.22 | पिछोर 8.0 | .. | .. |
| गेहूँ, मक्का | 62.03 | 219.40 | 746.30 | 650.80 | 158.09 | पिछोर 4.0 | .. | .. |
| गेहूँ, मक्का | .. | 155.27 | 412.16 | 928.09 | 229.35 | पिछोर 10 0 | .. | .. |
| गेहूँ, मक्का | 399.20 | 193.49 | 138.80 | 1,001.40 | 215.71 | पिछोर 6.0 | .. | .. |
| गेहूँ, मक्का | .. | 51.23 | 28.87 | 17.70 | 20.48 | पिछोर 12.0 | .. | .. |
| गेहूँ, मक्का | .. | . | 2.92 | 63.60 | 102.69 | पिछोर 12.0 | .. | .. |
| गेहूँ, ज्वार | .. | 160.20 | 108.42 | 807.07 | 396.00 | पिछोर 8.0 | | .. |
| गेहूँ, ज्वार | .. | 335.51 | 550.55 | 526 04 | 727.59 | पिछोर 6.0 | .. | .. |
| गेहूँ, ज्वार | .. | 59.62 | 232.37 | 201.48 | 133.39 | करेरा 22.0 | .. | . |
| गेहूँ, ज्वार | .. | 67.88 | 380 04 | 630 26 | 103.68 | पिछोर 24.0 | .. | . |
| गेहूँ, ज्वार | .. | 150.27 | 126.51 | 265.13 | 37.64 | पिछोर 24.0 | .. | .. |
| गेहूँ, ज्वार | .. | 301.95 | 268.76 | 466.67 | 75.49 | पिछोर 22.0 | .. | .. |
| गेहूँ, ज्वार | .. | 447.33 | 1.324 46 | 380 94 | 255.32 | पिछोर 23.0 | .. | .. |
| गेहूँ, मक्का | .. | 111.65 | 298.01 | 146.63 | 82.97 | पिछोर 19.0 | .. | .. |
| गेहूँ, मक्का | 51.68 | 8.49 | 404 27 | 117.70 | 86.33 | पिछोर 14.0 | .. | .. |
| ज्वार | .. | 192.74 | 923.67 | 257.19 | 95.13 | पिछोर 14.0 | .. | .. |
| मक्का, गेहूँ | .. | 288 79 | 2,728.16 | 725.30 | 165 96 | पिछोर 24.0 | . | .. |
| मक्का, गेहूँ | .. | 292.41 | 2,199.68 | 1,462.92 | 249 95 | पिछोर 21.0 | .. | .. |
| गेहूँ, ज्वार | .. | 980.03 | 254.68 | 148.12 | 79.26 | पिछोर 16.0 | | |
| गेहूँ, ज्वार | . | 326.61 | 992.40 | 681.87 | 292.68 | पिछोर 13 0 | . | .. |
| गेहूँ, चावल | .. | 90.86 | 301.81 | 201 55 | 141.16 | पिछोर 13.0 | .. | .. |
| गेहूँ, चावल | .. | 58.26 | 633.05 | 234 12 | 700 37 | पिछोर 11 0 | .. | .. |
| .. | 397.03 | .. | 44.32 | 51.37 | 10.52 | पिछोर 18.0 | .. | .. |
| गेहूँ, ज्वार | .. | 526.19 | 1,866.27 | 982.92 | 247.34 | पिछोर 20.0 | .. | .. |
| गेहूँ, ज्वार | . | 419.93 | 1,250.96 | 930.85 | 182.67 | पिछोर 8.0 | . | .. |
| गेहूँ, ज्वार | . | 63.52 | 550.48 | 454.25 | 192.18 | पिछोर 5.0 | .. | . |
| गेहूँ, ज्वार | . | 366.93 | 978.56 | 580.56 | 438.76 | पिछोर 2.0 | .. | |
| गेहूँ, ज्वार | . | 345.53 | 1,074.18 | 215.23 | 170.54 | पिछोर 3.0 | .. | .. |
| गेहूँ, ज्वार | | 246.77 | 933.53 | 110.42 | 98.42 | पिछोर 4.0 | .. | .. |
| गेहूँ, ज्वार | .. | 91.18 | 623.35 | 594.03 | 165.93 | पिछोर 17.0 | .. | .. |
| गेहूँ, ज्वार | .. | 172.00 | 804.15 | 867.86 | 239.70 | पिछोर 14.0 | .. | .. |
| गेहूँ, ज्वार | .. | 308.10 | 1,581.17 | 573.94 | 280.60 | पिछोर 9.0 | .. | |

| स्थानीय कोड नम्बर | ग्राम का नाम | ग्राम का कुल क्षेत्रफल (एकड़ में) | ग्राम में उपलब्ध सुख-सुविधाएं | | | | | |
|---|---|---|---|---|---|---|---|---|
| | | | शिक्षा सम्बन्धी | चिकित्सा सम्बन्धी | बिजली सम्बन्धी | पेय-जल सम्बन्धी | परिवहन सम्बन्धी | डाक तथा तार सम्बन्धी |
| 1 | 2 | 3 | 4 | 5 | 6 | 7 | 8 | 9 |
| 126 | कछौआ | 3,110.87 | प्रा.शा.(1) | . | . | कु. | . | डा. |
| 127 | करार खेड़ा | 3,476.61 | पू मा शा.(1) | | . | कु. | .. | डा. |
| 128 | निभघना | 1,128.00 | प्रा.शा.(1) | . | . | कु. | .. | .. |
| 129 | बिरौली | 2,285.72 | प्रा.शा.(1) | . | . | कु. | .. | .. |
| 130 | पिपरा पिछोर | 1,823.87 | प्रा.शा.(1) | .. | .. | कु. | .. | .. |
| 131 | मनियार | 365 69 | .. | .. | . | कु. | .. | .. |
| 132 | बामौर डामरोन | 3,223.68 | पू मा.शा.(1) | प्रा.स्वा.के.(1) | .. | कु | | डा. |
| 133 | गोचोनी | 1,219.45 | प्रा.शा.(1) | . | .. | कु. | .. | .. |
| 134 | पारेश्वर | 1,443.80 | प्रा.शा.(1) | | | कु. | . | .. |
| 135 | हिम्मतपुर डामरोन | 1,652.50 | प्रा.शा.(1) | . | . | कु. | .. | डा. |
| 136 | देवगढ़ | 1,509.04 | प्रा.शा.(1) | | .. | कु. | . | . |
| 137 | बदरखा | 1,525 10 | प्रा.शा.(1) | . | . | कु. | | .. |
| 138 | बिलरई | 681.02 | | .. | . | कु. | .. | .. |
| 139 | मसूदा | 1,081.51 | .. | . | . | कु. | .. | .. |
| 140 | सुजावनी | 1,560 98 | .. | . | . | .. | .. | .. |
| 141 | चौका | .. | .. | .. | .. | . | .. | .. |
| 142 | पथरवाहा | .. | .. | .. | .. | .. | .. | .. |
| 143 | बिल्टा खुर्द | .. | .. | .. | .. | .. | .. | .. |
| 144 | अर्जुनपुर बबरवारा | .. | .. | .. | .. | .. | .. | .. |
| 145 | ढकुरई | 3,687 50 | .. | . | .. | कु. | .. | .. |
| 146 | बिल्टा कला | . | | .. | .. | .. | .. | .. |
| 147 | चिरावनी ठकुरपुरा | .. | . | . | .. | .. | .. | .. |
| 148 | बछा | . | | . | . | .. | .. | . |
| 149 | टोडी पिछोर | .. | . | .. | .. | .. | .. | .. |
| 150 | बापौनी | .. | | .. | .. | .. | .. | .. |
| 151 | चकनन्दपुर | 835.53 | पू मा.शा.(1) | .. | | कु. | .. | .. |
| 152 | पनिहारी | 3,010 92 | . | | . | कु | .. | .. |
| 153 | लिधौरा | .. | .. | . | .. | .. | .. | .. |
| 154 | खाड़ी | 1,268 27 | | . | | कु. | .. | .. |
| 155 | चपलोटा खुर्द | . | . | . | . | .. | .. | .. |
| 156 | चपलोठा कलां | . | | .. | . | . | .. | .. |
| 157 | चन्दूपहाड़ी | 1,151.32 | प्रा.शा.(1) | | . | कु. | .. | .. |
| 158 | घटवरा | 718.75 | प्रा.शा.(1) | .. | .. | कु. | .. | .. |
| 159 | मनका | 697.86 | प्रा.शा.(1) | | . | कु. | .. | .. |
| 160 | राजपुर | 703.76 | . | . | | कु | .. | .. |
| 161 | गढ़रौली | 3,380.20 | प्रा.शा.(1) | | | कु | .. | . |
| 162 | खुरई | 928.92 | प्रा.शा.(1) | | . | कु. | .. | |
| 163 | भितरगवां | 2,604.10 | प्रा शा.(1) | . | . | कु. | .. | .. |
| 164 | भगवन्तपुरा | 1,435.04 | .. | . | | कु. | .. | .. |
| 165 | देवखेड़ा | 3,709.25 | प्रा.शा.(1) | .. | .. | कु. | .. | डा. |
| 166 | कालीपहाड़ी (डामरोन) | 1,820.93 | प्रा.शा.(1) | . | .. | कु. | .. | .. |
| 167 | हिनौतिया (असली) | 719.77 | .. | .. | .. | कु. | .. | .. |
| 168 | कमालपुर | 2,373.62 | प्रा.शा.(1) | .. | .. | कु | .. | .. |

| मुख्य खाद्य | भूमि उपयोग (अर्थात् विभिन्न प्रकार के भूमि उपयोगों के अंतर्गत् आने वाले क्षेत्र) एकड़ में वन | सिंचित | असिंचित | कृष्य खाली भूमि | कृषि के लिए अनुपलब्ध क्षेत्र जिसमें कृषि नहीं की जा सकती | सबसे पास का नगर और दूरी (कि. मी. में) | ग्राम में साप्ताहिक बाजार लगता हो, तो उसका दिन | अभ्युक्ति धार्मिक, ऐतिहासिक अथवा पुरातत्वीय महत्व के स्थानों के उल्लेख सहित |
|---|---|---|---|---|---|---|---|---|
| 10 | 11 | 12 | 13 | 14 | 15 | 16 | 17 | 18 |
| .. | .. | 501.59 | 1,548.67 | 761.18 | 299.43 | पिछोर 10.0 | .. | .. |
| .. | .. | 478.44 | 863.27 | 1,091.30 | 1,043.60 | पिछोर 16.0 | .. | .. |
| .. | .. | 229.10 | 666.52 | 164.27 | 68.11 | पिछोर 18.0 | .. | .. |
| .. | .. | 249.54 | 888.97 | 982.95 | 164.26 | पिछोर 16.0 | .. | .. |
| .. | .. | 419.90 | 928.56 | 331.75 | 143.66 | पिछोर 20.0 | .. | .. |
| .. | .. | 143.08 | 145.43 | 59.11 | 18.07 | पिछोर 19.0 | .. | .. |
| गेहूँ, ज्वार | .. | 679.44 | 1,798.58 | 607.96 | 137.70 | करेरा 12.0 | .. | .. |
| गेहूँ, ज्वार | .. | 276.51 | 619.08 | 249.54 | 74.32 | करेरा 19.0 | .. | .. |
| गेहूँ, ज्वार | .. | 210.47 | 845.38 | 289.93 | 98.02 | करेरा 20.0 | .. | .. |
| गेहूँ, मक्का | .. | 294.09 | 868.23 | 367.48 | 122.70 | पिछोर 20.0 | .. | .. |
| गेहूँ, मक्का | .. | 188.92 | 703.15 | 344.99 | 271.98 | पिछोर 16.0 | .. | .. |
| गेहूँ, मक्का | .. | 219.99 | 676.09 | 123.84 | 505.18 | पिछोर 20.0 | .. | .. |
| गेहूँ, मक्का | .. | 117.31 | 242.92 | 135.41 | 185.38 | पिछोर 18.0 | .. | .. |
| गेहूँ, मक्का | .. | 51.14 | 526.26 | 209.92 | 294.19 | पिछोर 21.0 | .. | .. |
| गेहूँ, मक्का | .. | 122.81 | 51.92 | 25.21 | 1,361.04 | पिछोर 22.0 | .. | .. |
| .. | .. | .. | .. | .. | .. | पिछोर 26.0 | .. | .. |
| .. | .. | .. | .. | .. | .. | पिछोर 26.0 | .. | .. |
| .. | .. | .. | .. | .. | .. | पिछोर 24.0 | .. | .. |
| .. | .. | .. | .. | .. | .. | पिछोर 26.0 | .. | .. |
| गेहूँ, मक्का | .. | 13.54 | 106.74 | 9.21 | 3,558.01 | पिछोर 24.0 | .. | .. |
| .. | .. | .. | .. | .. | .. | पिछोर 21.0 | .. | .. |
| .. | .. | .. | .. | .. | .. | पिछोर 21.0 | .. | .. |
| .. | .. | .. | .. | .. | .. | पिछोर 21.0 | .. | .. |
| .. | .. | .. | .. | .. | .. | पिछोर 22.0 | .. | .. |
| .. | .. | .. | .. | .. | .. | पिछोर 22.0 | .. | .. |
| गेहूँ, ज्वार | .. | 64.97 | 9.42 | 8.01 | 753.13 | पिछोर 17.0 | .. | .. |
| गेहूँ, ज्वार | .. | 83.41 | 60.04 | 22.24 | 2,845.23 | पिछोर 16.0 | .. | .. |
| .. | .. | .. | . | .. | .. | पिछोर 14.0 | .. | .. |
| गेहूँ, ज्वार | .. | 21.45 | 214.11 | 66.54 | 966.17 | पिछोर 14.0 | .. | .. |
| .. | .. | .. | .. | .. | .. | पिछोर 14.0 | .. | .. |
| .. | .. | .. | .. | .. | .. | पिछोर 16.0 | .. | .. |
| गेहूँ, मक्का | .. | 235.50 | 292.27 | 218.58 | 404.97 | पिछोर 16.0 | .. | .. |
| गेहूँ, मक्का | 52.69 | 148.48 | 283.26 | 98.80 | 135.52 | पिछोर 15.0 | .. | .. |
| गेहूँ, मक्का | . | 127.50 | 241.06 | 216.64 | 112.66 | पिछोर 15.0 | .. | .. |
| गेहूँ, मक्का | 53.25 | 79.15 | 384.20 | 112.16 | 75.00 | पिछोर 8.0 | .. | .. |
| गेहूँ, चावल | 537.10 | 160.10 | 1,064.65 | 1,000.25 | 618.10 | पिछोर 8.0 | .. | .. |
| गेहूँ, चावल | 2.66 | 111.24 | 361.28 | 277.41 | 176.33 | पिछोर 5.0 | .. | .. |
| गेहूँ, चावल | 79.74 | 281 79 | 561.60 | 925.69 | 155.28 | पिछोर 7.0 | .. | .. |
| गेहूँ, ज्वार | 111.69 | 143.65 | 258.22 | 703.98 | 217.50 | पिछोर 3.0 | .. | .. |
| गेहूँ, चावल | 6.74 | 337.56 | 1,803.06 | 1,377.28 | 184.61 | पिछोर 16.0 | .. | . |
| मक्का, जौ | 63.32 | 303.62 | 677.33 | 632.61 | 144.05 | पिछोर 8.0 | .. | .. |
| मक्का, जौ | . | 85.21 | 336.90 | 211.04 | 86.62 | पिछोर 10.0 | .. | .. |
| मक्का, गेहूँ | .. | 478.03 | 871.73 | 653.03 | 370.83 | पिछोर 12.0 | .. | .. |

| स्थानीय कोड नम्बर | ग्राम का नाम | ग्राम का कुल क्षेत्रफल (एकड़ में) | ग्राम में उपलब्ध सुख-सुविधाएं | | | | | |
|---|---|---|---|---|---|---|---|---|
| | | | शिक्षा सम्बन्धी | चिकित्सा सम्बन्धी | बिजली सम्बन्धी | पेय-जल सम्बन्धी | परिवहन सम्बन्धी | डाक तथा तार सम्बन्धी |
| 1 | 2 | 3 | 4 | 5 | 6 | 7 | 8 | 9 |
| 169 | जंगीपुर | 1,689.60 | प्रा.शा.(2) | .. | .. | कु. | .. | .. |
| 170 | मानपुर | 2,250.83 | प्रा.शा.(1) | .. | .. | कु. | प.स. | .. |
| 171 | गजोरा | 6,230.84 | प्रा.शा.(1) | .. | रो.,सि.,उ. | कु. | प.स. | .. |
| 172 | गरेठा | 3,153.53 | प्रा.शा.(1) | .. | .. | कु. | प.स. | .. |
| 173 | बन्डा | 1,242.39 | प्रा.शा.(1) | .. | .. | कु. | .. | .. |
| 174 | मनगुली | 546.42 | .. | .. | .. | कु. | प.स. | .. |
| 175 | लेहरी | 1,896.82 | प्रा.शा.(1) | .. | .. | कु. | प.स. | डा. |
| 176 | रेवई | 1,224.66 | प्रा.शा.(1) | .. | .. | कु. | क.स. | .. |
| 177 | मादौन कला | 554.72 | प्रा.शा.(1) | .. | .. | कु. | क.स. | .. |
| 178 | मादौन खुर्द | 426.40 | .. | .. | .. | कु. | प.म. | .. |
| 179 | सिर्स माताटीला | .. | .. | .. | .. | न. | प.स. | .. |
| 180 | पडरा | 3,154.61 | प्रा.शा.(1) | .. | .. | कु. | प.म. | .. |
| 181 | गूगरी | 1,320.45 | प्रा.शा.(1) | .. | .. | कु. | .. | .. |
| 182 | गूगर | 1,981.10 | प्रा.शा.(1) | .. | .. | कु. | .. | .. |
| 183 | सुजवाहा | 2,735.68 | प्रा.शा.(1) | .. | .. | कु. | .. | .. |
| 184 | हिम्मतपुर अधरौनी | 745.79 | .. | .. | .. | कु. | प.स. | .. |
| 185 | हीरापुर | 1,132.22 | .. | .. | .. | कु. | प.स. | .. |
| 186 | चमरौवा | 4,504.48 | प्रा.शा.(1) | .. | रो.,उ. | कु. | प.स. | डा. |
| 187 | मुहारी | 5,658.47 | प्रा.शा.(2), पू.मा.शा.(1), उ.मा.शा.(1) | प्रा.स्वा.के.(1) | रो.,उ. | कु. | प.स. | .. |
| 188 | अमरपुर ललन | 863.30 | .. | .. | .. | कु. | .. | .. |
| 189 | सापहाड़ी | .. | .. | .. | .. | .. | .. | .. |
| 190 | खिरकिट | 2,394.89 | प्रा.शा.(1) | .. | .. | कु. | .. | .. |
| 191 | बसाहर | 2,070.09 | प्रा.शा.(1) | .. | .. | कु. | .. | .. |
| 192 | रजावन | 982.76 | प्रा.शा.(1) | .. | .. | कु. | .. | .. |
| 193 | छिरेंटा पिछोर | .. | .. | .. | .. | कु. | .. | .. |
| 194 | पहाड़पुर | 3,494.61 | प्रा.शा.(1) | .. | .. | कु. | .. | .. |
| 195 | ककरेला | 707.26 | . | .. | .. | कु. | .. | .. |
| 196 | खजरा | 3,732.82 | प्रा.शा.(1) | . | .. | कु. | .. | .. |
| 197 | टाला पहाड़ी | 1,289.32 | प्रा.शा.(1) | .. | .. | कु. | .. | .. |
| 198 | भोंरट | .. | .. | .. | .. | कु. | .. | .. |
| 199 | अछरौनी | 3,515.87 | पू.मा.शा.(1) | .. | रो. | कु. | प.स. | डा. |
| 200 | इमलिया डामरोन | 1,097.70 | प्रा.शा.(1) | .. | .. | कु | .. | .. |
| 201 | देवरी | 598.84 | .. | . | .. | कु. | .. | . |
| 202 | बामौर अछरौनी | 1,441.66 | प्रा शा.(1) | . | .. | कु. | प म. | .. |
| 203 | कंजवाहा | 1,040.81 | .. | .. | .. | कु. | प.म. | .. |
| 204 | कियारा | 1,017.18 | प्रा.शा.(1) | . | .. | कु. | .. | . |
| 205 | झतरी | 688.06 | प्रा.शा.(1) | .. | .. | कु. | .. | .. |
| 206 | बुकर्रा | 1,315.27 | प्रा.शा.(1) | .. | . | कु. | .. | . |
| 207 | बहर्रा | 1,030.90 | .. | .. | .. | कु. | .. | .. |
| 208 | रिछाई | 3,771.04 | प्रा.शा.(1) | .. | .. | कु. | .. | .. |
| 209 | ममरोनी | 815.97 | प्रा.शा.(1) | .. | .. | कु. | .. | .. |

## पिछोर तहसील

| मुख्य खाद्य | भूमि उपयोग (अर्थात् विभिन्न प्रकार के भूमि उपयोगों के अंतर्गत् आने वाले क्षेत्र) एकड़ में | | | | | सबसे पास का नगर और दूरी (कि. मी. में) | ग्राम में साप्ताहिक बाजार लगता हो, तो उसका दिन | अभ्युक्ति धार्मिक, ऐतिहासिक अथवा पुरातत्वीय महत्व के स्थानों के उल्लेख सहित |
|---|---|---|---|---|---|---|---|---|
| | वन | सिंचित | असिंचित | कृष्य वाली भूमि | कृषि के लिए अनुपलब्ध क्षेत्र जिसमें कृषि नहीं की जा सकती | | | |
| 10 | 11 | 12 | 13 | 14 | 15 | 16 | 17 | 18 |
| गेहूँ, मक्का | .. | 222.99 | 599.80 | 632.21 | 234.60 | पिछोर 15.0 | .. | .. |
| गेहूँ, चावल | 45.91 | 396.31 | 571.19 | 576.81 | 660.61 | पिछोर 5.0 | .. | .. |
| गेहूँ, मक्का | 297.70 | 599.74 | 1,536.65 | 2,128.78 | 1,667.97 | पिछोर 9.0 | .. | .. |
| गेहूँ, मक्का | . | 359.75 | 911.60 | 717.17 | 1,165.01 | पिछोर 15.0 | .. | .. |
| गेहूँ, मक्का | . | 327.62 | 291.62 | 525.73 | 97.42 | पिछोर 6.0 | .. | .. |
| गेहूँ, मक्का | 180.91 | 47.24 | 112.74 | 82.44 | 123.09 | पिछोर 10.0 | .. | .. |
| गेहूँ, मक्का | .. | 429.26 | 795.55 | 328.97 | 343.04 | पिछोर 29.0 | .. | .. |
| गेहूँ, मक्का | .. | 143.74 | 706.64 | 330.31 | 43.97 | पिछोर 31.0 | .. | .. |
| गेहूँ, मक्का | .. | 74.18 | 186.82 | 157.16 | 136.56 | पिछोर 25.0 | .. | .. |
| गेहूँ, मक्का | .. | 86.62 | 218.53 | 75.51 | 45.74 | पिछोर 23.0 | .. | .. |
| गेहूँ, चावल | .. | | .. | .. | .. | पिछोर 25.0 | .. | .. |
| गेहूँ, मक्का | 518.86 | 287.08 | 980.14 | 873.82 | 494.71 | पिछोर 12.0 | .. | .. |
| गेहूँ, मक्का | .. | 158.55 | 470.21 | 304.50 | 387.19 | पिछोर 17.0 | .. | .. |
| गेहूँ, मक्का | .. | 33.14 | 184.22 | 9.61 | 1,754.13 | पिछोर 18.0 | .. | .. |
| गेहूँ, ज्वार | 918.21 | 188.31 | 663.38 | 700.56 | 265.22 | पिछोर 10.0 | .. | .. |
| गेहूँ, ज्वार | 17.95 | 100.22 | 510.34 | 71.48 | 45.80 | पिछोर 18.0 | .. | . |
| गेहूँ, ज्वार | 427.09 | 80.59 | 388.43 | 132.95 | 103.16 | पिछोर 16.0 | .. | .. |
| गेहूँ, ज्वार | 518.01 | 478.20 | 2,402.23 | 808.43 | 297.61 | पिछोर 20.0 | .. | .. |
| गेहूँ, मक्का | .. | 596.77 | 2,773 06 | 1,293.73 | 994.91 | पिछोर 20.0 | गुरुवार | .. |
| गेहूँ, मक्का | .. | 97.90 | 246.48 | 340.45 | 178.47 | पिछोर 20.0 | .. | .. |
| गेहूँ, मक्का | .. | .. | .. | .. | .. | पिछोर 26.0 | .. | .. |
| गेहूँ, मक्का | .. | 270.16 | 859.41 | 630.06 | 635.26 | पिछोर 25.0 | .. | .. |
| गेहूँ, मक्का | .. | 162.77 | 374.62 | 396.76 | 1,135.94 | पिछोर 26.0 | .. | .. |
| गेहूँ, मक्का | .. | 27.11 | 30.50 | 2.66 | 922.49 | पिछोर 26.0 | .. | .. |
| गेहूँ, मक्का | .. | .. | .. | .. | .. | पिछोर 26.0 | .. | .. |
| गेहूँ, ज्वार | 962.71 | 166.04 | 831.68 | 588.98 | 945.20 | पिछोर 26.0 | .. | .. |
| गेहूँ, ज्वार | .. | 60.71 | 168.57 | 425.62 | 52.36 | पिछोर 26.0 | .. | .. |
| गेहूँ, ज्वार | 1,297.88 | 60.87 | 921.92 | 823.09 | 629.06 | पिछोर 27.0 | .. | .. |
| गेहूँ, ज्वार | 290.41 | 35.87 | 115.34 | 15.74 | 831.96 | पिछोर 28.0 | .. | .. |
| गेहूँ, ज्वार | .. | .. | .. | .. | .. | पिछोर 28.0 | .. | .. |
| गेहूँ, ज्वार | .. | 408.16 | 1,579.86 | 1,176.93 | 350.92 | पिछोर 21.0 | मंगलवार | .. |
| गेहूँ, ज्वार | .. | 114.88 | 543.96 | 364.49 | 74.37 | पिछोर 25.0 | .. | .. |
| गेहूँ, ज्वार | .. | 42.40 | 250.02 | 246.29 | 60.13 | पिछोर 24.0 | .. | .. |
| गेहूँ, ज्वार | .. | 121.30 | 772.94 | 453.23 | 94.19 | पिछोर 23.0 | .. | .. |
| गेहूँ, ज्वार | .. | 113.47 | 351.95 | 448.22 | 127.17 | पिछोर 23.0 | .. | .. |
| गेहूँ, ज्वार | | 189.30 | 446.73 | 280.56 | 100.59 | पिछोर 26.0 | .. | .. |
| गेहूँ, ज्वार | .. | 35.19 | 421.68 | 180.55 | 50.64 | पिछोर 18.0 | .. | .. |
| गेहूँ, ज्वार | .. | 83.26 | 798.01 | 332.94 | 101.06 | पिछोर 19.0 | .. | .. |
| गेहूँ, ज्वार | .. | 91.96 | 424.76 | 417.45 | 96.73 | पिछोर 21.0 | .. | .. |
| गेहूँ, ज्वार | 1,047.17 | 161.32 | 1,159.76 | 1,276.25 | 126.54 | पिछोर 25.0 | .. | .. |
| गेहूँ, ज्वार | .. | 125 64 | 295.04 | 330.71 | 64.58 | पिछोर 30.0 | .. | .. |

| स्थानीय कोड नम्बर | ग्राम का नाम | ग्राम का कुल क्षेत्रफल एकड़ मे | ग्राम में उपलब्ध सुख-सुविधाएं | | | | | |
|---|---|---|---|---|---|---|---|---|
| | | | शिक्षा सम्बन्धी | चिकित्सा सम्बन्धी | बिजली सम्बन्धी | पेय जल सम्बन्धी | परिवहन सम्बन्धी | डाक तथा तार सम्बन्धी |
| 1 | 2 | 3 | 4 | 5 | 6 | 7 | 8 | 9 |
| 210 | नौहरा | 2,611.46 | प्रा.शा.(1) | .. | .. | कु. | .. | .. |
| 211 | कफार | 2,581.29 | प्रा.शा.(1) | .. | .. | कु. | .. | .. |
| 212 | नयागांव | 887.63 | प्रा.शा.(1) | .. | .. | कु. | प.स. | .. |
| 213 | बिजरावन | 3,024.46 | प्रा.शा.(1) | .. | .. | कु. | प.स. | .. |
| 214 | पोटा | 1,393.59 | प्रा.शा.(1) | .. | .. | कु. | प.स. | . |
| 215 | पिपरा अछरौनी | 1,203.05 | प्रा.शा.(1) | उ.गृ.(1) | .. | कु. | प.स. | डा. |
| 216 | खिसलोनी | 3,685.93 | प्रा.शा.(1) | .. | .. | कु. | .. | .. |
| 217 | खिरिया बामौर | 1,290.93 | प्रा.शा.(1) | .. | .. | कु. | .. | .. |
| 218 | अमरपुर देवरा | 1,998.71 | प्रा.शा.(1) | .. | .. | कु. | प.म. | . |
| 219 | बघरवारा मेडेका | 1,955.55 | प्रा.शा.(1) | .. | .. | कु. | प.स. | .. |
| 220 | मनपुरा म्यापुर | 539.89 | .. | .. | .. | कु. | प.स. | .. |
| 221 | पिपलखेड़ा म्यापुर | 1,881.13 | प्रा.शा.(1) | .. | .. | कु. | प.म. | .. |
| 222 | बनोटा | 1,574.03 | .. | .. | .. | कु. | प.स. | .. |
| 223 | सालौरा असली | 1,899.00 | प्रा.शा.(1) | .. | .. | कु. | प.स. | .. |
| 224 | रही | 3,032.20 | प्रा.शा.(1) पू.मा.शा.(1) | .. | .. | कु. | प.स. | डा. |
| 225 | बीरपुर | 1,507.08 | प्रा.शा.(1) | .. | .. | कु. | .. | .. |
| 226 | किशनपुरा | 265.81 | .. | .. | .. | कु. | .. | .. |
| 227 | चिरौना | 525.15 | .. | .. | .. | कु. | .. | .. |
| 228 | कुटावली | 1,017.25 | प्रा.शा.(1) | .. | . | कु. | .. | .. |
| 229 | नगरेला | 2,874.18 | प्रा.शा.(1) | .. | .. | कु. | .. | .. |
| 230 | दविया जगन | 1,632.29 | प्रा.शा.(1) | .. | .. | कु. | .. | .. |
| 231 | जरा | 1,011.93 | .. | .. | .. | कु. | .. | . |
| 232 | जोहरिया | 1,278.86 | .. | .. | .. | कु. | .. | .. |
| 233 | परी रेमठी | 679.20 | .. | .. | .. | .. | .. | . |
| 234 | देवखो | 3,634.42 | प्रा.शा.(1) | .. | .. | कु. | .. | डा. |
| 235 | गोलाकोट | 2,542.22 | .. | .. | .. | कु. | .. | .. |
| 236 | अहार | 1,723.87 | प्रा.शा.(1) | .. | .. | कु | .. | .. |
| 237 | भोंड़न | 1,260.89 | प्रा.शा.(1) | .. | .. | कु. | .. | .. |
| 238 | मनपुरा ईसागढ़ | 993.10 | .. | .. | .. | कु. | .. | .. |
| 239 | उरदोरा | 782.23 | .. | .. | .. | .. | .. | .. |
| 240 | पचरा | 1,162.19 | .. | .. | .. | कु. | .. | .. |
| 241 | बाघोली | 2,035.70 | .. | .. | .. | कु. | .. | .. |
| 242 | हुरी | 709.24 | .. | .. | .. | कु. | .. | .. |
| 243 | बूधोन राजापुर | 2,141.66 | प्रा.शा.(1) | .. | .. | कु. | .. | .. |
| 244 | म्यापुर | 5,051.86 | .. | .. | .. | कु. | .. | .. |
| 245 | सरस्वती | 383.88 | .. | .. | .. | .. | .. | .. |
| 246 | लोहरछा | 4,356.48 | .. | .. | .. | कु. | .. | .. |
| 247 | पिपरोदा उबारी | 1,110.48 | पू.मा.शा.(1) | .. | .. | कु. | .. | डा. |
| 248 | गुरैया | 1,401.05 | .. | .. | .. | कु. | .. | .. |
| 249 | मसूरी | 1,426.10 | .. | .. | .. | कु. | .. | . |
| 250 | मखोहा | 610.11 | .. | .. | .. | कु. | .. | . |
| 251 | बूढ़ाखेड़ा | 964.71 | .. | .. | .. | कु. | .. | .. |

## पिछोर तहसील

| मुख्य खाद्य | भूमि उपयोग (अर्थात् विभिन्न प्रकार के भूमि उपयोगों के अंतर्गत् आने वाले क्षेत्र) एकड़ में | | | | | सबसे पास का नगर और दूरी कि. मी. में | ग्राम मे साप्ताहिक बाजार लगता हो, तो उसका दिन | अभ्युक्ति धार्मिक, ऐतिहासिक अथवा पुरातत्वीय महत्व के स्थानों के उल्लेख सहित |
|---|---|---|---|---|---|---|---|---|
| | वन | सिंचित | असिंचित | कृष्य खाली भूमि | कृषि के लिए अनुपलब्ध क्षेत्र जिसमें कृषि नही की जा सकती | | | |
| 10 | 11 | 12 | 13 | 14 | 15 | 16 | 17 | 18 |
| गेहूँ, ज्वार | .. | 141.14 | 1,011.80 | 1,056.72 | 401.80 | पिछोर 24.0 | .. | .. |
| गेहूँ, ज्वार | .. | 264.95 | 1,359.60 | 795.90 | 160.84 | पिछोर 30.0 | .. | .. |
| गेहूँ, ज्वार | .. | 110.23 | 441.55 | 222.24 | 113.61 | चन्देरी 21.0 | .. | . |
| गेहूँ, ज्वार | .. | 411.05 | 1,495.04 | 929.62 | 188.75 | चन्देरी 23.0 | .. | .. |
| गेहूँ, ज्वार | .. | 140.70 | 766.71 | 388.74 | 97.44 | पिछोर 30.0 | .. | .. |
| गेहूँ, ज्वार | .. | 292.02 | 576 82 | 239.45 | 94 76 | पिछोर 30.0 | सोमवार | .. |
| गेहूँ, ज्वार | 88.07 | 143.72 | 1,860.54 | 1,345.12 | 248.48 | पिछोर 33.0 | .. | .. |
| गेहूँ, ज्वार | .. | 125.88 | 495.84 | 303.46 | 365.75 | पिछोर 33.0 | .. | .. |
| गेहूँ, ज्वार | 23.26 | 170.35 | 727 70 | 765.91 | 311.49 | पिछोर 13.0 | .. | .. |
| गेहूँ, ज्वार | .. | 237.42 | 916.16 | 666.86 | 135.11 | पिछोर 13.0 | .. | .. |
| गेहूँ, मक्का | .. | 51.31 | 208.09 | 248.52 | 31.97 | पिछोर 17.0 | .. | .. |
| गेहूँ, ज्वार | .. | 163.10 | 895.67 | 579.05 | 243.31 | पिछोर 17.0 | .. | .. |
| गेहूँ, ज्वार | .. | 129.84 | 785.04 | 458.03 | 201.12 | पिछोर 10.0 | .. | . |
| गेहूँ, ज्वार | 202.16 | 143.15 | 788.09 | 690.52 | 75.08 | पिछोर 13.0 | .. | .. |
| गेहूँ, ज्वार | 59.82 | 223.37 | 1,118 53 | 1,259.66 | 370.82 | पिछोर 12.0 | .. | .. |
| गेहूँ, मक्का | .. | 122.83 | 315.82 | 871.29 | 197.14 | पिछोर 5.0 | .. | .. |
| गेहूँ, मक्का | .. | 48.10 | 61.88 | 92.47 | 63.36 | पिछोर 3.0 | .. | .. |
| गेहूँ, मक्का | .. | 96.74 | 62.69 | 281.80 | 83.92 | पिछोर 4.0 | .. | .. |
| गेहूँ, मक्का | .. | 203.51 | 257.92 | 406.25 | 149.57 | पिछोर 4.0 | .. | .. |
| गेहूँ, ज्वार | 63.21 | 316.22 | 972.06 | 1,334.62 | 188.67 | पिछोर 8.0 | .. | .. |
| गेहूँ, ज्वार | 67.84 | 221.27 | 725.06 | 543.64 | 74.48 | पिछोर 10.0 | .. | .. |
| गेहूँ, ज्वार | .. | 3.69 | 219.22 | 631.83 | 157.19 | पिछोर 20.0 | .. | .. |
| गेहूँ, ज्वार | 710.82 | 3.28 | 245.46 | 282.96 | 36.34 | पिछोर 18.0 | .. | .. |
| गेहूँ, ज्वार | .. | 20.86 | 438.58 | 181.79 | 37.97 | पिछोर 22.0 | .. | .. |
| गेहूँ, ज्वार | 1,660.51 | 174.44 | 647.74 | 828.11 | 323.62 | पिछोर 22.0 | .. | .. |
| गेहूँ, ज्वार | 937.35 | 82.03 | 335.34 | 823.61 | 363.89 | पिछोर 25.0 | .. | .. |
| गेहूँ, ज्वार | .. | 125.36 | 940.32 | 262.47 | 395.72 | पिछोर 35.0 | .. | .. |
| गेहूँ, ज्वार | 418.19 | 70.48 | 443.16 | 221.73 | 107.33 | पिछोर 35.0 | .. | .. |
| गेहूँ, ज्वार | 505.10 | .. | 253.64 | 217.22 | 17.14 | पिछोर 42.0 | .. | .. |
| गेहूँ, ज्वार | 532.16 | .. | 84.50 | 154.21 | 11.36 | पिछोर 40.0 | .. | .. |
| गेहूँ, ज्वार | .. | 20.73 | 546.84 | 396.34 | 198.28 | पिछोर 35.0 | .. | . |
| गेहूँ, ज्वार | 1,439.50 | 5.83 | 245.04 | 334.51 | 10.82 | पिछोर 35.0 | .. | . |
| गेहूँ, ज्वार | . | 114.79 | 175.69 | 210.83 | 207.93 | पिछोर 27.0 | .. | .. |
| गेहूँ, ज्वार | 402.83 | 240.65 | 227.51 | 541.58 | 729.09 | पिछोर 26.0 | .. | .. |
| गेहूँ, ज्वार | 3,709.73 | 81.63 | 365.88 | 667.36 | 227.26 | पिछोर 20.0 | .. | .. |
| गेहूँ, ज्वार | .. | 62.37 | 175.52 | 133.83 | 12.16 | पिछोर 27.0 | .. | .. |
| गेहूँ, ज्वार | 3,388.29 | .. | 226.85 | 711.56 | 29.78 | पिछोर 24.0 | .. | .. |
| गेहूँ, ज्वार | .. | 6.17 | 718.81 | 324.09 | 61.41 | पिछोर 25.0 | .. | . |
| गेहूँ, ज्वार | 626.71 | .. | 287.02 | 465.66 | 21.66 | पिछोर 28.0 | .. | |
| गेहूँ, ज्वार | 860.04 | 15.05 | 323.89 | 205 64 | 21.48 | पिछोर 23.0 | .. | .. |
| गेहूँ, ज्वार | 334.15 | 10.97 | 99 83 | 147.08 | 18.08 | पिछोर 30.0 | .. | . |
| गेहूँ, ज्वार | 183.22 | 38.92 | 405.60 | 315 05 | 21 92 | पिछोर 32.0 | .. | .. |

| स्थानीय कोड नम्बर | ग्राम का नाम | ग्राम का कुल क्षेत्रफल (एकड़ में) | ग्राम में उपलब्ध सुख-सुविधाएं | | | | | |
|---|---|---|---|---|---|---|---|---|
| | | | शिक्षा सम्बन्धी | चिकित्सा सम्बन्धी | बिजली सम्बन्धी | पेय-जल सम्बन्धी | परिवहन सम्बन्धी | डाक तथा तार सम्बन्धी |
| 1 | 2 | 3 | 4 | 5 | 6 | 7 | 8 | 9 |
| 252 | लोटन | 692.63 | .. | .. | .. | कु. | .. | .. |
| 253 | घपोरा | 2,102 60 | .. | .. | .. | कु. | .. | .. |
| 254 | घिलोंदरा | 1,787.71 | प्रा.शा.(1) | .. | .. | कु. | .. | .. |
| 255 | तेरई | 4,455 87 | प्रा.शा.(1) | .. | .. | कु. | .. | .. |
| 256 | मेनवाड़ा | 907.83 | .. | .. | .. | कु. | .. | .. |
| 257 | पहाड़ाखुर्द | 2,144.74 | प्रा.शा.(1) | .. | .. | कु. | .. | .. |
| 258 | पहाड़ाकला | 1,698.76 | .. | .. | .. | कु. | .. | .. |
| 259 | सेमरी ईसागढ़ | 455.33 | .. | .. | .. | कु. | .. | .. |
| 260 | दसेरिया | 1,469.15 | .. | .. | .. | कु. | .. | .. |
| 261 | बघारी | 960.92 | प्रा.शा.(1) | .. | .. | कु. | .. | .. |
| 262 | पचराई | 1,728.89 | प्रा.शा.(1) | .. | .. | कु. | .. | .. |
| 263 | डाबर | 490.89 | .. | .. | .. | कु. | .. | .. |
| 264 | गुतौरा | 621.60 | .. | .. | .. | कु. | .. | . |
| 265 | महुवा | 3,290.10 | प्रा.शा.(1) | .. | .. | कु. | .. | .. |
| 266 | खडीचरा | 1,623.89 | .. | .. | .. | कु. | .. | .. |
| 267 | मुहासा | 6,154.15 | प्रा.शा.(1) | .. | .. | कु. | .. | .. |
| 268 | पिपरोदा आलम | 1,231.25 | प्रा.शा.(1) | .. | .. | कु. | .. | .. |
| 269 | गढ़ा | 1,983.19 | .. | .. | .. | कु. | .. | .. |
| 270 | हरथोन | 5,267.38 | प्रा.शा.(1) | .. | .. | कु. | .. | .. |
| 271 | खिरिया गोलाकोट | 555.97 | .. | .. | .. | कु. | .. | .. |
| 272 | अमुहाय | 3,671.23 | .. | .. | .. | कु. | .. | .. |
| 273 | सिमलार | 1,021.93 | .. | .. | .. | कु. | .. | .. |
| 274 | पिपरई | 662.51 | प्रा.शा.(1) | .. | .. | कु. | .. | .. |
| 275 | अमरखो | 947.51 | .. | .. | .. | .. | .. | .. |
| 276 | आंवरिया | 368.70 | .. | .. | .. | कु. | .. | .. |
| 277 | गताझलकुई | 2,870.75 | .. | .. | .. | कु. | .. | .. |
| 278 | रिजोदी | 1,417.08 | .. | .. | .. | न. | .. | .. |
| 279 | रिजोदा | 2,334.62 | प्रा.शा.(1) | .. | .. | कु. | .. | .. |
| 280 | हिडोरा खेड़ी | 4,444.67 | .. | .. | .. | कु. | .. | .. |
| 281 | लखारी | 3,687.55 | .. | .. | .. | कु. | .. | .. |
| 282 | ऐरावनी | 3,374.39 | प्रा.शा.(1) | .. | .. | कु. | .. | डा. |
| 283 | निवोदा | 1,814.20 | प्रा.शा.(1) | .. | .. | कु. | .. | .. |
| 284 | सुलारकलां | 3,677.89 | .. | .. | .. | कु. | .. | .. |
| 285 | नारोनी | 2,494 65 | .. | .. | .. | कु. | .. | .. |
| 286 | सुलारखुर्द | 2,883.93 | .. | .. | .. | कु. | .. | .. |
| 287 | सेकरा | 1,117.38 | .. | .. | .. | कु. | .. | .. |
| 288 | झालोनी | 1,518.18 | प्रा.शा.(1) | .. | .. | कु. | .. | .. |
| 289 | बुढ़ेरा | 632.02 | .. | .. | .. | कु. | .. | .. |
| 290 | नदावन चंदेरी | 669.32 | प्रा.शा.(1) | .. | .. | कु. | .. | .. |
| 291 | बनखेड़ा | 1,304.08 | प्रा.शा.(1) | .. | .. | कु. | .. | .. |
| 292 | बचोरा | 1,608.05 | .. | .. | .. | कु. | .. | . |

| मुख्य खाद्य | भूमि उपयोग (अर्थात् विभिन्न प्रकार के भूमि उपयोगों के अन्तर्गत् आने वाले क्षेत्र) एकड़ में: वन | सिंचित | असिंचित | कृष्य खाली भूमि | कृषि के लिए अनुपलब्ध क्षेत्र जिसमें कृषि नहीं की जा सकती | सबसे पास का नगर और दूरी (कि.मी. में) | | ग्राम में साप्ताहिक बाजार लगता हो, तो उसका दिन | सम्युक्ति धार्मिक, ऐतिहासिक अथवा पुरातत्वीय महत्व के स्थानों के उल्लेख सहित |
|---|---|---|---|---|---|---|---|---|---|
| 10 | 11 | 12 | 13 | 14 | 15 | 16 | | 17 | 18 |
| गेहूँ, ज्वार | 239.26 | 108.58 | 116.98 | 175.72 | 52.09 | पिछोर | 27.0 | .. | .. |
| गेहूँ, ज्वार | 811.20 | 140.09 | 426.76 | 312.45 | 412.10 | पिछोर | 27.0 | .. | .. |
| गेहूँ, ज्वार | 135.49 | 132.71 | 667.78 | 584.05 | 267.68 | पिछोर | 33.0 | .. | .. |
| गेहूँ, ज्वार | 778.00 | 2.06 | 1,817.59 | 1,175.23 | 682.99 | पिछोर | 28.0 | .. | .. |
| गेहूँ, ज्वार | .. | 4.90 | 596.97 | 286.73 | 19.23 | पिछोर | 40.0 | .. | .. |
| गेहूँ, ज्वार | .. | 0.83 | 1,121.06 | 889.96 | 132.89 | पिछोर | 40.0 | .. | .. |
| गेहूँ, ज्वार | .. | .. | 948.28 | 672.85 | 77.63 | पिछोर | 40.0 | .. | .. |
| गेहूँ, ज्वार | .. | .. | 216.90 | 209.81 | 28.62 | पिछोर | 41.0 | .. | .. |
| गेहूँ ज्वार | .. | .. | 907.69 | 528.85 | 32.61 | पिछोर | 42.0 | .. | .. |
| गेहूँ, ज्वार | .. | 30.34 | 458.74 | 410.94 | 60.90 | पिछोर | 24.0 | .. | .. |
| गेहूँ, ज्वार | 208.52 | .. | 675.28 | 361.41 | 483.68 | पिछोर | 25.0 | .. | .. |
| गेहूँ, ज्वार | .. | . | 293.22 | 157.10 | 40.57 | पिछोर | 31.0 | .. | .. |
| गेहूँ, ज्वार | .. | 2.82 | 357.32 | 174.38 | 87.08 | पिछोर | 32.0 | .. | |
| गेहूँ, ज्वार | 465.27 | .. | 1,963.36 | 650.75 | 210.72 | पिछोर | 30.0 | .. | .. |
| गेहूँ, ज्वार | 344.93 | .. | 223.79 | 583.49 | 471.68 | पिछोर | 52.0 | .. | .. |
| गेहूँ, ज्वार | 1,924.59 | 60.68 | 1,614.71 | 1,681.08 | 873.09 | पिछोर | 54.0 | .. | .. |
| गेहूँ, ज्वार | .. | .. | 849.89 | 314.99 | 66.37 | पिछोर | 56.0 | .. | . |
| गेहूँ, ज्वार | 1,773.61 | 19.59 | 55.77 | 119.75 | 14.47 | पिछोर | 30.0 | .. | .. |
| गेहूँ, ज्वार | 1,395.24 | 7.87 | 2,233.39 | 1,055.98 | 574.90 | पिछोर | 48.0 | .. | .. |
| गेहूँ, मक्का | 260.52 | .. | 109.12 | 137.47 | 48.86 | पिछोर | 40.0 | .. | . |
| गेहूँ, मक्का | 1,814.59 | .. | 431.35 | 706.43 | 718.86 | पिछोर | 38.0 | .. | .. |
| गेहूँ, मक्का | 304.05 | .. | 196.80 | 282.58 | 238.50 | पिछोर | 42.0 | .. | .. |
| .. | 137.67 | .. | 125.40 | 10.52 | 388.92 | पिछोर | 30.0 | .. | . |
| .. | .. | .. | 148.61 | 404.59 | 394.31 | पिछोर | 28.0 | .. | .. |
| .. | .. | . | 82.49 | 277.51 | 8.70 | पिछोर | 29.0 | .. | |
| गेहूँ, ज्वार | 1,438.66 | .. | 172.66 | 14.24 | 1,245.19 | चन्देरी | 30.0 | .. | .. |
| गेहूँ, ज्वार | 730.27 | .. | 123.67 | 547.55 | 15.59 | चन्देरी | 29.0 | .. | .. |
| गेहूँ, ज्वार | 849.90 | .. | 475.89 | 422.69 | 586.14 | चन्देरी | 29.0 | .. | .. |
| गेहूँ, ज्वार | 3,198.85 | .. | 207.86 | 347.86 | 690.10 | चन्देरी | 27.0 | .. | .. |
| गेहूँ, ज्वार | 2,569.30 | .. | 299.42 | 550.29 | 268.54 | चन्देरी | 24.0 | .. | .. |
| गेहूँ, ज्वार | 1,539.44 | 94.93 | 757.33 | 676.56 | 306.13 | चन्देरी | 19.0 | .. | .. |
| गेहूँ, ज्वार | 470.14 | 109.81 | 660.41 | 251.66 | 322.18 | चन्देरी | 18.0 | . | .. |
| गेहूँ, ज्वार | 2,117.91 | 85.14 | 322.66 | 619.73 | 532.45 | चन्देरी | 17.0 | .. | . |
| गेहूँ, ज्वार | 1,507.16 | 34.50 | 174.36 | 284.61 | 94.02 | चन्देरी | 14.0 | .. | |
| गेहूँ, ज्वार | 1,886.56 | 35.76 | 199.95 | 263.36 | 498.30 | चन्देरी | 16.0 | . | |
| गेहूँ, ज्वार | 60 77 | 120 53 | 452.54 | 359.39 | 124.15 | चन्देरी | 23.0 | .. | . |
| गेहूँ, ज्वार | .. | 420.09 | 354.39 | 574.53 | 169.17 | चन्देरी | 24.0 | .. | |
| गेहूँ, ज्वार | .. | 83.11 | 185.01 | 108.53 | 255.37 | चन्देरी | 25.0 | .. | . |
| गेहूँ, ज्वार | .. | 248.60 | 251.82 | 99.53 | 69.37 | चन्देरी | 25.0 | .. | .. |
| गेहूँ, ज्वार | .. | 129.77 | 711.47 | 336.06 | 126.78 | चन्देरी | 24.0 | .. | .. |
| गेहूँ, ज्वार | 594.22 | 21.89 | 525.26 | 417.36 | 49.32 | चन्देरी | 23.0 | .. | .. |

| स्थानीय कोड नम्बर | ग्राम का नाम | ग्राम का कुल क्षेत्रफल (एकड़ में) | ग्राम में उपलब्ध सुख-सुविधाएं | | | | | |
|---|---|---|---|---|---|---|---|---|
| | | | शिक्षा सम्बन्धी | चिकित्सा सम्बन्धी | बिजली सम्बन्धी | पेय-जल सम्बन्धी | परिवहन सम्बन्धी | डाक तथा तार सम्बन्धी |
| 1 | 2 | 3 | 4 | 5 | 6 | 7 | 8 | 9 |
| 293 | गूडर | 5, 639. 60 | प्रा.शा (1) | . | .. | कु. | .. | डा. |
| 294 | ग्रामीर कला | 4, 106 17 | प्रा.शा. (1), पू.मा.शा. (1), उ.मा.शा. (1) | प्रा स्वा के (1), | .. | कु. | प.म | डा. |
| 295 | हसरी | 1, 095. 23 | प्रा.शा. (1) | .. | . | कु. | प.स. | .. |
| 296 | रतवास | 1, 652 01 | प्रा.शा. (1) | .. | .. | कु. | प.म. | .. |
| 297 | कालीपहाडी चन्देरी | 2, 157. 93 | प्रा शा. (1) | .. | .. | कु. | . | .. |
| 298 | खैरोदा | 1, 414. 02 | प्रा.शा (1) | . | | कु. | .. | .. |
| 299 | दिदावनी | 1, 743. 27 | प्रा.शा. (1) | . | . | कु | .. | .. |
| 300 | बिशनपुरा | 760. 65 | प्रा शा. (1) | .. | .. | कु. | प स. | .. |
| 301 | भरसूना | 1, 775 48 | प्रा.शा (1) | | .. | कु | प.म. | .. |
| 302 | बुढानपुर | 1, 284 83 | प्रा.शा. (1) | .. | . | कु. | प.म. | .. |
| 303 | खनिया धाना | 2, 084 85 | प्रा.शा. (1), पू.मा.शा. (1) | प्रा.स्वा के(1) | रो.मि.उ. | कु | प म. | डा. |
| 304 | कुन्दौली | 441 82 | .. | .. | . | कु. | .. | .. |
| 305 | खिरिया | 424. 58 | .. | .. | .. | कु. | .. | .. |
| 306 | मुडिया | 654. 22 | . | .. | .. | कु. | .. | .. |
| 307 | ओड़ी | 1, 105. 71 | . | .. | . | कु. | .. | .. |
| 308 | पोठयाई | 833 20 | .. | .. | .. | कु. | प.स. | .. |
| 309 | मिलपुरा | 4, 154 09 | प्रा शा (1) | .. | . | कु. | प.म. | .. |
| 310 | नदनवारा | 1, 919. 28 | प्रा शा (1) | . | .. | कु | .. | . |
| 311 | कुम्हरी | 1, 487 50 | प्रा.शा (1) | .. | .. | कु | .. | डा. |
| 312 | बदनपुर | 1, 552. 02 | . | | . | कु | .. | .. |
| 313 | दबिया कलां | 3, 542. 64 | प्रा.शा (1) | .. | . | कु. | .. | डा. |
| 314 | ढुकुमपुर | 834 79 | . | . | .. | कु | .. | .. |
| 315 | महरौली | 2, 025 41 | प्रा शा (1) | . | | कु | .. | .. |
| 316 | देवरी (खनियाधाना) | 2, 050. 47 | प्रा.शा (1) | | | कु | .. | .. |
| 317 | सिनावल कलां | 1, 476 46 | प्रा शा (1) | . | . | कु | . | |
| 318 | कंचनपुर | 659 39 | | | | कु | .. | .. |
| 319 | पुरा | 2, 209. 38 | प्रा शा (1) | .. | | कु. | .. | डा. |
| 320 | धरमपुरा | 1, 123 04 | प्रा.शा. (1) | . | | कु | .. | |
| 321 | बादली | 936 57 | प्रा शा (1) | | | कु | . | .. |
| 322 | बिनैका | 773 50 | प्रा.शा (1) | | | कु | . | . |
| 323 | सिनावल खुर्द | 609 93 | प्रा शा. (1) | | | कु | | .. |
| 324 | गणेश खेड़ा | 681 75 | | | | कु | . | .. |
| 325 | हिम्मतपुर | 1, 001 88 | | | | कु | | |
| 326 | सीम खेड़ा | 401 85 | | . | | कु | | . |
| 327 | सोरखर | 689 84 | | | | कु | . | . |
| 328 | पनिहारा | 626. 99 | | | | कु | .. | .. |
| 329 | जालिमपुर | 685. 56 | | | | कु | | . |
| 330 | दुर्गापुर | 530 31 | | | | कु | . | |
| 331 | रामनगर | | | | . | .. | | |
| 332 | पीपलखेड़ा (अछरौनी) | . | | . | . | . | . | .. |
| 333 | महोबागढ़ | | .. | . | . | .. | .. | .. |

| मुख्य खाद्य | भूमि उपयोग (अर्थात् विभिन्न प्रकार के भूमि उपयोगों के अंतर्गत् आने वाले क्षेत्र) एकड़ में: वन | सिंचित | असिंचित | कृष्य खाली भूमि | कृषि के लिए अनुपलब्ध क्षेत्र जिसमें कृषि नहीं की जा सकती | सबसे पास का नगर और दूरी (कि. मी. में) | ग्राम में साप्ताहिक बाजार लगता हो, तो उसका दिन | अभ्युक्ति धार्मिक ऐतिहासिक, अथवा पुरातत्वीय महत्व के स्थानों के उल्लेख सहित |
|---|---|---|---|---|---|---|---|---|
| 10 | 11 | 12 | 13 | 14 | 15 | 16 | 17 | 18 |
| गेहूँ, ज्वार | .. | 553.79 | 1,816.95 | 1,897.73 | 1,371.13 | पिछोर 35.0 | .. | .. |
| गेहूँ ज्वार | . | 254.93 | 1,683.22 | 1,800.35 | 367.67 | चन्देरी 18.0 | रविवार | .. |
| गेहूँ, ज्वार | .. | 127.22 | 586.68 | 285.16 | 96.17 | चन्देरी 17.0 | .. | |
| गेहूँ, ज्वार | .. | 110.76 | 885.71 | 442.92 | 212.62 | चन्देरी 21.0 | .. | . |
| गेहूँ, ज्वार | 469.14 | 115.26 | 526.86 | 664.93 | 351.74 | चन्देरी 20.0 | .. | |
| गेहूँ, ज्वार | 416.19 | 80.65 | 349.87 | 477.93 | 89.38 | चन्देरी 19.0 | .. | |
| गेहूँ, ज्वार | 196 81 | 68.49 | 523.04 | 755.18 | 199.75 | चन्देरी 18.0 | .. | .. |
| गेहूँ, ज्वार | . | 112.03 | 352.86 | 112.62 | 183.14 | चन्देरी 17.0 | .. | . |
| गेहूँ, ज्वार | . | 119.85 | 735.95 | 574.45 | 345.23 | चन्देरी 16.0 | .. | . |
| गेहूँ, ज्वार | . | 75.35 | 691.24 | 241.33 | 276.91 | चन्देरी 16.0 | .. | |
| गेहूँ, ज्वार | .. | 153 39 | 1,116.20 | 380.32 | 437.94 | पिछोर 30.0 | शुक्रवार | |
| गेहूँ, ज्वार | .. | 52.53 | 237.47 | 104.37 | 47.45 | पिछोर 32.0 | .. | |
| गेहूँ, ज्वार | .. | 2.17 | 102.83 | 294.59 | 24.99 | पिछोर 32.0 | .. | |
| गेहूँ, ज्वार | .. | 59.20 | 246.83 | 253.21 | 94.98 | पिछोर 30.0 | .. | |
| गेहूँ, ज्वार | .. | 106.29 | 596.35 | 326.06 | 77.01 | पिछोर 12.0 | .. | . |
| गेहूँ, ज्वार | 264.48 | 66.52 | 237.94 | 99.09 | 165.17 | पिछोर 26.0 | .. | |
| गेहूँ, ज्वार | 1,366.85 | 144.22 | 1,231.92 | 1,191.19 | 219.91 | पिछोर 22.0 | .. | . |
| गेहूँ, ज्वार | .. | 61.49 | 753.00 | 939.52 | 165.27 | पिछोर 26.0 | .. | |
| गेहूँ, मक्का | .. | 140.21 | 723.95 | 437.55 | 185.79 | पिछोर 8.0 | .. | |
| गेहूँ, मक्का | 43.85 | 84.56 | 604.72 | 558.09 | 260.80 | पिछोर 6.0 | .. | |
| गेहूँ, मक्का | 21.85 | 354 29 | 1,896.56 | 852.86 | 417.08 | पिछोर 7.0 | .. | . |
| गेहूँ, मक्का | 174.80 | 36 10 | 359.52 | 206.91 | 57.16 | पिछोर 10.0 | .. | |
| गेहूँ, मक्का | 145.21 | 183.76 | 1,043.25 | 522.55 | 130.64 | पिछोर 16.0 | .. | |
| गेहूँ, मक्का | 101 04 | 226.39 | 1,178.16 | 434.68 | 110.20 | पिछोर 14.0 | .. | |
| गेहूँ, मक्का | .. | 166.91 | 840.25 | 410.86 | 58.44 | पिछोर 17.0 | .. | . |
| गेहूँ, मक्का | 36 59 | 37.87 | 281.39 | 233.75 | 69 79 | पिछोर 19.0 | .. | . |
| गेहूँ, मक्का | 238.12 | 288.59 | 966.72 | 538.78 | 177.17 | पिछोर 24.0 | .. | . |
| गेहूँ, मक्का | 82 13 | 109.05 | 639.76 | 226.62 | 65.48 | पिछोर 22.0 | .. | . |
| गेहूँ, मक्का | 171.13 | 67.42 | 194.42 | 448.48 | 55.12 | पिछोर 28.0 | .. | . |
| गेहूँ, मक्का | 149.17 | 46.80 | 282.76 | 197.64 | 97.13 | पिछोर 30.0 | .. | |
| गेहूँ, मक्का | . | 100.87 | 262.07 | 198.95 | 48.04 | पिछोर 16.0 | .. | |
| गेहूँ, मक्का | 94 70 | 41.13 | 305.17 | 183.15 | 57 60 | पिछोर 20.0 | .. | |
| गेहूँ, मक्का | .. | 40 15 | 268.95 | 462.00 | 230.78 | पिछोर 18.0 | .. | |
| गेहूँ, मक्का | . | 37.47 | 224.43 | 117.71 | 22 24 | पिछोर 16.0 | .. | |
| गेहूँ, मक्का | . | 70.36 | 273.66 | 299.33 | 46.49 | पिछोर 18.0 | .. | |
| गेहूँ, मक्का | 167 17 | 47.18 | 183.56 | 178.19 | 50 89 | पिछोर 20.0 | .. | |
| गेहूँ, मक्का | | 25.15 | 230.89 | 348 22 | 81 36 | पिछोर 20.0 | .. | |
| गेहूँ मक्का | . | 14.69 | 130.86 | 299.48 | 85 28 | पिछोर 18.0 | .. | |
| | . | .. | | .. | .. | पिछोर 18.0 | .. | |
| | . | . | | .. | . | पिछोर 18.0 | .. | |
| | | | | | | पिछोर 18.0 | .. | |

## ग्राम निर्देशिका

| स्थानीय कोड नम्बर | ग्राम का नाम | ग्राम का कुल क्षेत्रफल (एकड़ में) | ग्राम में उपलब्ध सुख-सुविधाएं | | | | | |
|---|---|---|---|---|---|---|---|---|
| | | | शिक्षा सम्बन्धी | चिकित्सा सम्बन्धी | बिजली सम्बन्धी | पेय-जल सम्बन्धी | परिवहन सम्बन्धी | डाक तथा तार सम्बन्धी |
| 1 | 2 | 3 | 4 | 5 | 6 | 7 | 8 | 9 |
| 334 | चकटूक मलई | 275.00 | .. | . | . | . | .. | .. |
| 335 | धमधोली | 2,088.09 | .. | | .. | .. | .. | .. |
| 336 | पहाड़ मुहार | 1,192.66 | .. | .. | .. | .. | .. | .. |
| 337 | नदावन ईसागढ़ | 266.47 | .. | .. | . | .. | .. | .. |
| 338 | सेमरा | 267.26 | .. | .. | .. | .. | .. | . |
| 339 | लोहागढ़ चन्देरी | 2,188.63 | .. | . | .. | .. | . | .. |
| | **योग** | 565,444.35 | प्रा. शा. (161)<br>पू.मा.शा. (15)<br>उ.मा.शा (5) | औ. (8)<br>अ. (3) | 10 | कु. (294)<br>अ (4) | प.स. (51)<br>क.स. ( 6) | डा. (31) |

स्रोत:—कालम (1) से (5) और (7) से (18) : तहसीलदार, पिछोर
कालम (6) : मध्य प्रदेश विद्युत् मण्डल, जबलपुर.

## पिछोर तहसील

| मुख्य खाद्य | भूमि उपयोग (अर्थात् विभिन्न प्रकार के भूमि उपयोगों के अंतर्गत् आने वाले क्षेत्र) एकड़ में: वन | सिंचित | असिंचित | कृष्य खाली भूमि | कृषि के लिए अनुपलब्ध क्षेत्र जिसमें कृषि नहीं की जा सकती | सबसे पास का नगर और दूरी (कि. मी. में) | ग्राम में साप्ताहिक बाजार लगता हो, तो उसका दिन | अभ्युक्ति धार्मिक, ऐतिहासिक अथवा पुरातत्वीय महत्व के स्थानों के उल्लेख सहित |
|---|---|---|---|---|---|---|---|---|
| 10 | 11 | 12 | 13 | 14 | 15 | 16 | 17 | 18 |
| .. | 270.00 | .. | .. | .. | 5.00 | पिछोर 21.0 | .. | .. |
| . | 2,018.09 | | 70 00 | .. | .. | पिछोर 30.0 | .. | .. |
| .. | 1,191.82 | . | .. | .. | 0.84 | पिछोर 12.0 | .. | .. |
| .. | 263.56 | .. | .. | .. | 2.91 | पिछोर 30.0 | .. | .. |
| .. | .. | .. | 6.78 | 167.74 | 92.74 | पिछोर 30.0 | .. | .. |
| .. | 2,111.57 | .. | .. | .. | 77.06 | पिछोर 32.0 | .. | .. |
| | 108,288.67 | 41,687 64 | 174,717.32 | 156,475 51 | 84.275.21 | | | |

# परि

## शैक्षणिक, चिकित्सा तथा अन्य सुख-

### जिला

| क्रमांक | तहसील का नाम | सुख-सुविधाएं | | | | | | | | | | | |
|---|---|---|---|---|---|---|---|---|---|---|---|---|---|
| | | शैक्षणिक | | | | | | चिकित्सा | | | | | |
| | | ग्राम जिनमें शैक्षणिक संस्थाएं हैं | | | | | | ग्राम जिनमें चिकित्सा सुविधाएं हैं | | | | | |
| | | प्राथमिक शाला | | पूर्व माध्यमिक शाला | | उच्चतर माध्यमिक शाला | | औषधालय | | चिकित्सालय | | अन्य | |
| | | ग्रामों की संख्या | संस्थाओं की संख्या | ग्रामों की संख्या | संस्थाओं की संख्या | ग्रामों की संख्या | संस्थाओं की संख्या | ग्रामों की संख्या | संस्थाओं की संख्या | ग्रामों की संख्या | संस्थाओं की संख्या | ग्रामों की संख्या | संस्थाओं की संख्या |
| 1 | 2 | 3 | 4 | 5 | 6 | 7 | 8 | 9 | 10 | 11 | 12 | 13 | 14 |
| 1 | पोहरी | 95 | 100 | 10 | 11 | 4 | 4 | 1 | 1 | 5 | 5 | 2 | 2 |
| 2 | शिवपुरी | 93 | 97 | 9 | 9 | .. | .. | 6 | 6 | .. | .. | 4 | 4 |
| 3 | करेरा | 151 | 163 | 18 | 22 | 2 | 2 | 11 | 12 | .. | .. | 5 | 5 |
| 4 | कोलारस | 164 | 165 | 17 | 18 | 4 | 4 | 8 | 9 | 4 | 4 | 2 | 4 |
| 5 | पिछोर | 161 | 165 | 15 | 15 | 5 | 5 | 8 | 9 | .. | .. | 3 | 3 |
| | **योग** | **664** | **690** | **69** | **75** | **15** | **15** | **34** | **37** | **9** | **9** | **16** | **18** |

# शिष्ट

## सुविधाओं का तहसीलवार सारांश

### शिवपुरी

| सुख-सुविधाएं | | | | | | | | | | | | | |
|---|---|---|---|---|---|---|---|---|---|---|---|---|---|
| बिजली | | पेय-जल | | | परिवहन | | डाक तथा तार | | | | | | |
| ग्रामों की संख्या जहां बिजली है | ग्रामों की संख्या जहां बिजली नहीं है | ग्रामों की संख्या जिनमें नल है | ग्रामों की संख्या जिनमें कुओं से पेय-जल लिया जाता है | ग्राम जहां अन्य साधनों से पेय-जल प्राप्त है | ग्रामों की संख्या जहां पक्की सड़क है | ग्रामों की संख्या जहां कच्ची सड़क है | ग्राम जहां पोस्ट आफिस है | | ग्राम जहां तार घर है | | ग्राम जहां अन्य संस्थाएं है | | |
| | | | | | | | ग्रामों की संख्या | संस्थाओं की संख्या | ग्रामों की संख्या | संस्थाओं की संख्या | ग्रामों की संख्या | संस्थाओं की संख्या | क्रमांक |
| 15 | 16 | 17 | 18 | 19 | 20 | 21 | 22 | 23 | 24 | 25 | 26 | 27 | 1 |
| 3 | 252 | 2 | 209 | 15 | 73 | 5 | 9 | 9 | 1 | 1 | .. | .. | 1 |
| 16 | 211 | .. | 190 | 9 | 62 | 2 | 9 | 9 | 2 | 2 | .. | .. | 2 |
| 15 | 282 | .. | 269 | 2 | 57 | 8 | 19 | 19 | .. | .. | 1 | 1 | 3 |
| 7 | 361 | .. | 316 | 15 | 83 | 3 | 15 | 15 | .. | .. | .. | .. | 4 |
| 10 | 329 | . | 294 | 4 | 51 | 6 | 31 | 31 | .. | .. | .. | .. | 5 |
| 51 | 1,435 | 2 | 1,278 | 45 | 326 | 24 | 83 | 83 | 3 | 3 | 1 | 1 | |

# नगर निर्देशिका

## विवरण क्रमांक–1

### प्रास्थिति, विकास इतिहास एवं कार्यात्मक वर्ग

| क्रमांक | नगर का नाम | स्थानीय कोड नम्बर | तहसील का नाम | 1970 मे नागरिक प्रशासन प्रास्थिति | निम्नलिखित जनगणनाओं के समय नगर की जनसंख्या | | | | | | | | कार्यात्मक वर्ग (जनगणना 1961) |
|---|---|---|---|---|---|---|---|---|---|---|---|---|---|
| | | | | | 1901 | 1911 | 1921 | 1931 | 1941 | 1951 | 1961 | 1971 | |
| 1 | 2 | 3 | 4 | 5 | 6 | 7 | 8 | 9 | 10 | 11 | 12 | 13 | 14 |
| 1 | करेरा | 5/I | करेरा | न.पा | .. | .. | .. | 3,620 | 4,002 | अवर्गीकृत | 5,025 | 6,657 | सेवाएं-उद्योग-प्राथमिक क्रियाएं |
| 2 | कोलारस | 5/III | कोलारस | न.पा | . | . | .. | 4,059 | 4 652 | अवर्गीकृत | 5,176 | 6,194 | प्राथमिक क्रियाएं-सेवाएं |
| 3 | पिछोर | 5/IV | पिछोर | ग्रा.प | .. | .. | .. | .. | .. | .. | .. | 5,043 | .. |
| 4 | शिवपुरी | 5/II | शिवपुरी | न.पा | .. | 10,628 | 11,915 | 12,954 | 15,490 | 21,887 | 28,681 | 42,120 | सेवाएं-उद्योग-व्यापार एवं वाणिज्य |

**स्रोत** : कालम 5 :—स्थानीय शासन (नगरीय विभाग), मध्यप्रदेश शासन, भोपाल केवल नगरपालिका और नगरनिगम के लिये।

## विवरण क्रमांक–2

### प्राकृतिक स्वरूप तथा स्थिति

| क्रमांक | नाम | प्राकृतिक स्वरूप | | | | निम्नलिखित स्थानों के नाम तथा उनसे सड़क द्वारा दूरी (किलो मीटर में) | | | | | | | |
|---|---|---|---|---|---|---|---|---|---|---|---|---|---|
| | | अक्षांश/ देशांश | वार्षिक वर्षा (मिलीमीटर) | तापमान (सेन्टीग्रेड) अधिकतम | तापमान (सेन्टीग्रेड) न्यूनतम | एक लाख अथवा उससे अधिक की जनसंख्या के निकटतम नगर से | राज्य मुख्यालय से | जिला मुख्यालय से | तहसील मुख्यालय से | रेलवे स्टेशन से | बस मार्ग से | नौगम्य नदी/नहर (यदि 10 कि.मी. के भीतर हो) से | बन्दरगाह (यदि 50 कि. मी. के भीतर हो) से |
| 1 | 2 | 3 | 4 | 5 | 6 | 7 | 8 | 9 | 10 | 11 | 12 | 13 | 14 |
| 1 | करेरा | 25°28′ 78°09′ | 745.3 | 38.0† | 5.8† | झांसी [44] | भोपाल [344] | शिवपुरी [56] | करेरा [0] | झांसी [44] | करेरा [0] | .. | .. |
| 2 | कोलारस | 25°15′ 77°36′ | 781.0 | 38.0† | 5.8† | झांसी [121] | भोपाल [264] | शिवपुरी [24] | कोलारस [0] | शिवपुरी [24] | कोलारस [0] | .. | .. |
| 3 | पिछोर | 25°10′ 78°11′ | 861.7 | 38.0† | 5.8† | झांसी [84] | भोपाल [364] | शिवपुरी [76] | पिछोर [0] | बमौरी [32] | पिछोर [0] | . | .. |
| 4 | शिवपुरी | 25°26′ 77°38′ | 861.7 | 38.0* | 5.8* | झांसी [97] | भोपाल [288] | शिवपुरी [0] | शिवपुरी [0] | शिवपुरी [0] | शिवपुरी [0] | . | . |

स्रोत :–कालम 3 : निदेशक, मध्यवर्ती परिमण्डल, भारतीय सर्वेक्षण विभाग, जबलपुर

कालम 4 क्षेत्रीय मेट्रोलाजिकल सेन्टर, भारतीय शासन, नागपुर (वार्षिक औसत वर्षा पर आधारित)

कालम 5 और 6 : क्षेत्रीय मेट्रोलाजिकल सेन्टर, भारतीय शासन, नागपुर (दैनिक औसत तापमान पर आधारित)

* न्यूनतम (जनवरी 1969) और अधिकतम (अप्रैल 1969)

† पास के नगर शिवपुरी का दर्शाया गया है

कालम 7 से 14 : जिला जनगणना अधिकारी, शिवपुरी

## विवरण क्रमांक–3

### नगरपालिका वित्त 1968–69, 69–70 एवं 70–71

(रुपया में)

| क्रमांक | नगर का नाम | वर्ष | प्राप्त | | | | | | | व्यय | | | | | | |
|---|---|---|---|---|---|---|---|---|---|---|---|---|---|---|---|---|
| | | | करों आदि से प्राप्ति | नगरपालिका सम्पत्तियों तथा कराधान को छोड़कर अन्य शक्तियों से प्राप्त आगम | शासकीय अनुदान | ऋण | अग्रिम | अन्य स्रोत | कुल प्राप्ति | सामान्य प्रशासन | लोक सुरक्षा | लोक स्वास्थ्य एवं सुविधाएं | लोक कार्य | लोक संस्थाएं | अन्य | कुल व्यय |
| 1 | 2 | 2अ | 3 | 4 | 5 | 6 | 7 | 8 | 9 | 10 | 11 | 12 | 13 | 14 | 15 | 16 |
| 1 | करेरा | 1968–69 | 44,000 | 8,700 | 7,500 | .. | | 3,100 | 63,300 | 29,100 | 5,800 | 14,100 | 6,600 | 3,000 | 2,000 | 60,600 |
| | | 1969–70 | 62,500 | 11,800 | 7,500 | | | 4,400 | 86,290 | 13,400 | .. | 46,900 | 10,000 | 2,300 | 300 | 72,900 |
| | | 1970–71 | 71,600 | 13,500 | 7,500 | | | 3,400 | 96,000 | 16,700 | | 46,900 | 14,000 | 4,400 | | 82,000 |
| 2 | कोलारस | 1968–69 | 35,000 | 100 | 7,800 | | .. | 5,900 | 58,800 | 35,000 | 900 | 6,700 | .. | .. | 21,900 | 64,500 |
| | | 1969–70 | 66,100 | | 7,800 | | 1,000 | 100 | 75,000 | 32,800 | 16,600 | 4,000 | 2,800 | | 19,800 | 76,000 |
| | | 1970–71 | 72,600 | . | 7,800 | | 600 | 1,100 | 82,100 | 40,100 | 8,500 | 3,700 | 5,500 | .. | 18,400 | 76,500 |
| 3 | पिछोर | 1968–69 | 28,300 | 7,900 | | | .. | .. | 36,200 | 13,800 | 4,600 | 7,100 | 400 | | 700 | 26,600 |
| | | 1969–70 | 25,400 | 3,100 | 6,900 | .. | .. | | 35,400 | 16,900 | 5,500 | 8,500 | 1,000 | . | 2,700 | 34,600 |
| | | 1970–71 | 22,400 | 4,300 | 6,800 | 20,000 | | 300 | 53,800 | 16,300 | 5,100 | 31,500 | 200 | | 2,300 | 55,400 |
| 4 | शिवपुरी | 1968–69 | 442,900 | 92,200 | 28,600 | | 62,300 | 163,100 | 789,100 | 82,800 | 46,400 | 127,200 | 59,900 | .. | 467,100 | 783,400 |
| | | 1969–70 | 538,000 | 130,300 | 28,600 | .. | 16,800 | 11,700 | 749,400 | 485,200 | 46,600 | 12,500 | 38,900 | 5,200 | 42,300 | 630,700 |
| | | 1970–71 | 568,800 | 141,800 | 28,600 | | 53,100 | 14,600 | 806,900 | 403,800 | 62,000 | 26,900 | 132,800 | 7,100 | 87,600 | 720,200 |

(उपरोक्त आंकड़े सैकड़े में पूर्णांकित है)

स्रोत :—सम्बन्धित मुख्य नगरपालिका अधिकारी एवं सरपंच ग्राम पंचायत

## विवरण क्रमांक–4

### नागरिक तथा अन्य सुविधाएं

| क्रमांक | नगर का नाम | सड़क की लंबाई (कि. मी.) में | मल व्यवस्था की पद्धति | शौचालय की संख्या | | | मल ठिकाने लगाने का तरीका | सुरक्षित जल पूर्ति | | अग्नि शामक दल | विद्युतीकरण [कनेक्शनों की संख्या] | | | | |
|---|---|---|---|---|---|---|---|---|---|---|---|---|---|---|---|
| | | | | पानी से साफ किये जाने वाले | व्यक्तियों द्वारा साफ किये जाने वाले | अन्य प्रकार के • | | स्त्रोत | क्षमता (लिटर में) | | घरेलू | औद्योगिक | वाणिज्य | सड़कों पर प्रकाश व्यवस्था (पाइन्ट) | अन्य |
| 1 | 2 | 3 | 4 | 5 | 6 | 7 | 8 | 9 | 10 | 11 | 12 | 13 | 14 | 15 | 16 |
| 1 | करेरा | 2.00 | .. | . | 2 | .. | हा.गा. | कु. | .. | .. | 770 | 15 | 81 | 191 | 22 |
| 2 | कोलारस | 6.00 | खु.ना. | 300 | 1,000 | 2,000 | हा.गा, टो. | नल | अ.प्रा. | .. | 180 | 13 | 54 | 175 | 19 |
| 3 | पिछोर | 3.00 | खु.ना. | 15 | 15 | 258 | टो | कु. | | .. | 144 | 7 | 20 | 74 | 6 |
| 4 | शिवपुरी | 20.80 | ब.ना. | 4 | 15 | .. | हा. गा. | नल | 1,363,789 | .. | 1,286 | 114 | 566 | 989 | 142 |

स्रोत:—कालम 3 से 11 एवं 15 : सम्बन्धित मुख्य नगरपालिका अधिकारी एवं सरपंच ग्राम पंचायत

कालम 12 से 14 एवं 16 : मध्य प्रदेश विद्युत् मंडल, जबलपुर

## विवरण क्रमांक–5

### चिकित्सा, शैक्षणिक तथा सांस्कृतिक सुविधाएं

(आंकड़े इकाइयों की संख्या दर्शाते हैं)

| | | चिकित्सा सुविधाएं | | शैक्षणिक सुविधाएं | | | | | | | | मनोरंजन की सुविधाएं | | | | |
|---|---|---|---|---|---|---|---|---|---|---|---|---|---|---|---|---|
| क्रमांक | नाम | चिकित्सालय/ औषधालय/अंश रोग चिकित्सालय/ स्वास्थ्य केन्द्र/ उपचर्या गृह | खाता 3 में दी गई चिकित्सा संस्थाओं में बिस्तर | कला/विज्ञान/ वाणिज्य महाविद्यालय | चिकित्सा महाविद्यालय | इंजीनियरिंग महाविद्यालय | विविध शिल्प कला | मान्यता प्राप्त शीघ्र लेखन, मुद्र लेखन तथा अन्य व्यवसायिक प्रशिक्षण संस्था | उच्चतर माध्यमिक अथवा माध्यमिक शाला | कनिष्ठ माध्यमिक (मिडिल) शाला | प्राथमिक शाला | ग्रन्थ | क्रीड़ांगण | सिनेमाघर | सभा भवन तथा नाटक गृह | वाचनालय सहित सार्वजनिक पुस्तकालय |
| 1 | 2 | 3 | 4 | 5 | 6 | 7 | 8 | 9 | 10 | 11 | 12 | 13 | 14 | 15 | 16 | 17 |
| 1 | करेरा | चि. [1] | 12 | .. | .. | . | .. | .. | 2 | 2 | 3 | 1 | .. | .. | .. | .. |
| 2 | कोलारस | चि. [1] | 16 | . | .. | .. | .. | .. | 2 | 1 | 2 | 1 | 1 | .. | .. | 1 |
| 3 | पिछोर | चि. [1] | 16 | सम्मि [1] | .. | .1 | .. | .. | 1 | 2 | 2 | .. | .. | .. | .. | 2 |
| 4 | शिवपुरी | चि.(1) क्ष.रो.वि.,प.नि.के. [1], [1] | 116 | सम्मि. [1] | .. | .. | .. | .. | 6 | 11 | 15 | 2 | 1 | 2 | .. | 2 |

स्रोत :— कालम 3, 4 एवं 6 : संचालक, स्वास्थ्य विभाग, मध्यप्रदेश, भोपाल
कालम 5 . संचालक, महाविद्यालयीन शिक्षा, मध्यप्रदेश, भोपाल
कालम 7 एवं 8 : संचालक, यांत्रिक शिक्षा, मध्यप्रदेश, भोपाल
कालम 9 : संचालक, रोजगार एवं प्रशिक्षण, मध्यप्रदेश, जबलपुर
कालम 10 से 13 : संचालक, लोक शिक्षण, मध्यप्रदेश, भोपाल
कालम 14 से 17 : तहसीलदार, करेरा, कोलारस, पिछोर एवं शिवपुरी,

## विवरण क्रमांक-.6

### व्यापार, वाणिज्य, उद्योग तथा बैंकिंग, 1969

| क्रमांक | नाम | सबसे महत्वपूर्ण तीन आयातित वस्तुओं के नाम | | | सबसे महत्वपूर्ण तीन निर्यातित वस्तुओं के नाम | | | सबसे महत्वपूर्ण तीन निर्मित वस्तुओं के नाम | | | बैंकों की संख्या | कृषि साख संस्थाओं की संख्या | गैर-कृषि साख संस्थाओं की संख्या | अभ्युक्ति |
|---|---|---|---|---|---|---|---|---|---|---|---|---|---|---|
| | | प्रथम | द्वितीय | तृतीय | प्रथम | द्वितीय | तृतीय | प्रथम | द्वितीय | तृतीय | | | | |
| 1 | 2 | 3 | 4 | 5 | 6 | 7 | 8 | 9 | 10 | 11 | 12 | 13 | 14 | 15 |
| 1 | करेरा | वनस्पति घी | शक्कर | मिट्टी का तेल | मूंगफली | गुड़ | तिलहन | मूंगफली का तेल | तिल का तेल | .. | 2 | 1 | 2 | .. |
| 2 | कोलारस | वनस्पति घी | शक्कर | कपड़ा | मूंगफली | ज्वार | गेहूँ | .. | . | . | 3 | 1 | .. | .. |
| 3 | पिछोर | शक्कर | कपड़ा | मिट्टी का तेल | .. | .. | .. | .. | .. | .. | 2 | 1 | .. | . |
| 4 | शिवपुरी | तिलहन | शक्कर | कपड़ा | कत्था | पत्थर | तेन्दू पत्ता | लोहे की वस्तुएं | हेण्डलूम की वस्तुएं | कत्था | 4 | 1 | 11 | .. |

स्रोत:—कालम 3 से 11 : संचालक, आर्थिक एवं सांख्यिकी विभाग मध्यप्रदेश, भोपाल

कालम 12 : सांख्यिकी सारणी, भारतीय रिजर्व बैंक

कालम 13 से 14 : पंजीयक, सहकारी संस्थाएं मध्यप्रदेश, भोपाल ।

## विवरण क्रमांक--7

### जनसंख्या का धर्मानुसार विभाजन तथा अनुसूचित जाति/अनुसूचित जनजाति की जनसंख्या, 1971

| क्रमांक | नगर का नाम | धर्म | | | | | | | | | | | | | | | | अनुसूचित जाति | | अनुसूचित जनजाति | |
|---|---|---|---|---|---|---|---|---|---|---|---|---|---|---|---|---|---|---|---|---|---|
| | | बौद्ध | | ईसाई | | हिन्दू | | जैन | | मुसलमान | | सिक्ख | | अन्य | | अनिर्दिष्ट | | | | | |
| | | पु. | स्त्री | पु. | स्त्री | पु. | स्त्री | पु. | स्त्री | पु. | स्त्री | पु. | स्त्री | पु. | स्त्री | पु. | स्त्री | पु. | स्त्री | पु. | स्त्री |
| 1 | 2 | 3 | 4 | 5 | 6 | 7 | 8 | 9 | 10 | 11 | 12 | 13 | 14 | 15 | 16 | 17 | 18 | 19 | 20 | 21 | 22 |
| 1 | करेरा | .. | .. | 3 | 3 | 2,843 | 2,452 | 186 | 154 | 536 | 468 | 8 | 4 | .. | .. | .. | .. | 496 | 430 | .. | .. |
| 2 | कोलारस | .. | .. | .. | .. | 2,604 | 2,359 | 290 | 259 | 350 | 332 | .. | .. | .. | .. | .. | .. | 491 | 439 | .. | . |
| 3 | पिछोर | .. | 1 | .. | .. | 2,461 | 2,073 | 21 | 22 | 240 | 215 | 4 | 6 | .. | .. | .. | .. | 383 | 308 | 47 | 50 |
| 4 | शिवपुरी | 4 | 3 | 18 | 30 | 17,873 | 15,088 | 853 | 731 | 3,754 | 3,487 | 128 | 151 | .. | .. | .. | .. | 2,771 | 2,509 | 177 | 116 |

भाग दस (आ)

# जनगणना का प्राथमिक सारांश

## व्याख्यात्मक टिप्पणी

भाग "अ" में अन्य स्रोतों से एकत्रित की गई जानकारी के आधार पर जिले की स्थिति की विवेचना की गई है। इस भाग में, 1971 की जनगणना की व्यक्तिगत पंजियो में संग्रहित जानकारी के आधार पर जिले में 1961–71 की दशाब्दी में हुई प्रगति का वर्णन किया गया है। विस्तृत रूप से, जिले की जनसंख्या, उसकी वृद्धि दर और घनत्व, लिंगानुपात, साक्षरता, अनुसूचित जातियां और अनुसूचित जनजातियां, काम करने वालों की संख्या, आवाद रिहायशी मकान और परिवारों की संख्या इत्यादि में जो परिवर्तन हुए है, की विवेचना की गई है।

2. **जनसंख्या**––शिवपुरी जिले की जनसंख्या 6,76,567 है, जबकि मध्यप्रदेश की जनसंख्या 41,654,119 है। शिवपुरी जिले की जनसंख्या राज्य की जनसंख्या का 1.62 प्रतिशत है। जिले की ग्रामीण जनसंख्या लगभग 89 प्रतिशत है, जबकि नगरीय जनसंख्या 10.53 प्रतिशत है। राज्य की नगरीय जनसंख्या 16.29 प्रतिशत है। अन्य शब्दों में जिले का स्वरूप ग्रामीण है। जिले की अधिकतम जनसंख्या पिछोर तहसील में (लगभग 25 प्रतिशत) है। और इसका कारण यह है कि तुलनात्मक रूप से अधिक जनसंख्या वाले ग्रामों की संख्या इस तहसील में अधिक है, यद्यपि ग्रामों की संख्या कम हैं।

राज्य के 43 जिलों में जनसंख्या के आधार पर शिवपुरी जिले का 31 वा स्थान है। 1961-71 दशाब्दी में, जिले का वृद्धि दर 21.26 रहा है, जबकि राज्य का 28.67 है। जिले का क्षेत्रफल 10,285 वर्ग कि. मी. है। अन्य शब्दों में, राज्य के क्षेत्रफल का 2.32 प्रतिशत है और क्षेत्रफल के आधार पर राज्य के जिलों में इस जिले का 15 वां स्थान है। जिले की जनसंख्या का घनत्व प्रति वर्ग कि.मी. 66 (65.78) है, जबकि राज्य का 94 है। इस तरह राज्य में घनत्व के आधार पर जिले का 40 वां स्थान है। लिंगानुपात (स्त्रियों की संख्या प्रति 1,000 पुरुष) जिले और राज्य में क्रमशः 864 और 941 है। जिले के लिंगानुपात से पोहरी, कोलारस और पिछोर तहसीलों का लिंगानुपात अधिक है, जबकि अन्य दो तहसीलों का कम है।

3. **साक्षरता**––(i) जिले में साक्षरता का प्रतिशत 17 है, जबकि राज्य का लगभग 22 है। 1961 में भी, जिले में साक्षरता का प्रतिशत (11.56) राज्य के प्रतिशत (17.13) से कम था। 1961-71 दशाब्दी में जिले ने साक्षरता दर में वृद्धि करने में कुछ उन्नति की है।

(ii) जिले में पुरुषों की साक्षरता का प्रतिशत (26.42) भी राज्य के प्रतिशत (लगभग 33) से कम है; स्त्रियों में भी, जिले में साक्षरता का प्रतिशत (5.89) राज्य के प्रतिशत (लगभग 11) से कम है।

(iii) तहसीलों में, शिवपुरी तहसील में साक्षरता प्रतिशत (लगभग 25) अधिकतम है, जबकि पिछोर तहसील में न्यूनतम (लगभग 13) प्रतिशत है।

(iv) यही साक्षरता स्थिति पुरुषों में, तहसीलों में पाई जाती है। पुरुषों में, शिवपुरी तहसील (लगभग 35 प्रतिशत) सबसे ऊपर है, जबकि पिछोर तहसील (लगभग 21 प्रतिशत) सबसे पीछे है। स्त्रियों में, शिवपुरी तहसील (साक्षरता प्रतिशत लगभग 13) आगे है, जबकि पोहरी तहसील (लगभग 3 प्रतिशत) सबसे पीछे है।

4. **काम करने वाले**––काम करने वालों के अन्तर्गत (मुख्य क्रियाओं में) जिले की लगभग 34 प्रतिशत जनसंख्या है, जबकि राज्य का प्रतिशत लगभग 37 है। जिले में काम करने वाली स्त्रियों का प्रतिशत (लगभग 10 प्रतिशत), राज्य के प्रतिशत (लगभग 19 प्रतिशत) से कम है। जिले में कोलारस तहसील में तुलनात्मक दृष्टि से काम करने वालों (पुरुष और स्त्री) का प्रतिशत (35.73) अधिक है, शिवपुरी तहसील में काम करने वालों का प्रतिशत (31.43) सबसे कम है। काम करने वाली स्त्रियों में, कोलारस तहसील (12.10 प्रतिशत) जिले में अन्य तहसीलों से आगे है, जबकि करेरा तहसील (7.43 प्रतिशत) सबसे पीछे है। काम करने वालों में, जिले में लगभग 68 और 16 प्रतिशत क्रमशः काश्तकार और खेतिहर मजदूर हैं, जबकि राज्य का प्रतिशत लगभग 53 और 27 है। "अन्य काम करने वालों" में जिले का प्रतिशत (लगभग 16), राज्य के प्रतिशत (20.58) से कम है। स्त्रियों के संबंध में काश्तकारों (लगभग 32 प्रतिशत) और "अन्य काम करने वालों" (लगभग

8 प्रतिशत) में जिले का प्रतिशत, राज्य के क्रमशः प्रतिशत 41 और 10 से कम है, जबकि खेतिहर मजदूरों में जिले का प्रतिशत (लगभग 60) राज्य के प्रतिशत (लगभग 49) से अधिक है। तुलनात्मक रूप से, काश्तकारों की अधिकतम प्रतिशत (लगभग 75) करेरा तहसील में है, जबकि कोलारस तहसील में अधिकतम प्रतिशत (लगभग 19.51) खेतिहर मजदूरों की हैं। शिवपुरी और करेरा तहसील मे क्रमशः सबसे कम काश्तकार (लगभग 49 प्रतिशत) और खेतिहर मजदूर (लगभग 12 प्रतिशत) है।

5. **अनुसूचित जाति और अनुसूचित जनजाति**—अनुसूचित जाति की संख्या जिले की कुल जनसंख्या का लगभग 17 प्रतिशत है जो राज्य के प्रतिशत लगभग 13 से अधिक है। जिले में अनुसूचित जनजाति का प्रतिशत (लगभग 8) राज्य के प्रतिशत (लगभग 20) से कम है। जिले की तहसीलों में कोलारस तहसील में अनुसूचित जाति का प्रतिशत (लगभग 19.25) अधिकतम है; जबकि पिछोर तहसील मे प्रतिशत (लगभग 13.76) न्यूनतम है। अनुसूचित जनजाति का अधिकतम प्रतिशत (लगभग 13.88) पोहरी तहसील में है, जबकि सबसे कम प्रतिशत (2.56) करेरा तहसील में है।

6. **आबाद रिहायशी जनगणना मकान**—जिले मे 113,764 आबाद रिहायशी जनगणना मकान है, जबकि राज्य में 6,822,767 है, जो राज्य का 1.67 प्रतिशत है। 1961 में जिले में 108,766 आबाद रिहायशी जनगणना मकान थे, जबकि राज्य मे 6,230,854 थे जो 1.74 प्रतिशत थे। दशाब्दी मे प्रतिशत मे बहुत ही कम परिवर्तन हुआ है। 1961 और 1971 मे परिवारों की मख्या और प्रति आबाद रिहायशी जनगणना मकान परिवारों और व्यक्तियों की संख्या निम्न प्रकार है:—

| राज्य/जिला | वर्ष | रिहायशी जनगणना मकानों की संख्या | परिवारों की संख्या | प्रति आबाद रिहायशी जनगणना मकान परिवारों की संख्या | प्रति आबाद रिहायशी जनगणना मकान व्यक्तियों की संख्या |
|---|---|---|---|---|---|
| 1 | 2 | 3 | 4 | 5 | 6 |
| राज्य | 1961 | 6,230,854 | 6,615,580 | 1.06 | 5.2 |
| जिला | 1961 | 108,766 | 110,897 | 1.02 | 5.1 |
| राज्य | 1971 | 6,822,767 | 7,740,289 | 1.13 | 6.1 |
| जिला | 1971 | 113,764 | 121,782 | 1.07 | 5.9 |

स्पष्ट है कि जिले और राज्य में प्रति आबाद रिहायशी जनगणना मकान में परिवारों और व्यक्तियों की संख्या में वृद्धि हुई है। तुलनात्मक रूप से, जिले के आबाद रिहायशी जनगणना मकान का अधिकतम प्रतिशत (लगभग 28) पिछोर तहसील में है।

7. **ग्राम और नगर**—शिवपुरी जिले में 1,486 ग्राम है जो राज्य के ग्रामों की संख्या का 1.93 प्रतिशत है। जिले में कुल ग्रामों की संख्या का, आबाद ग्रामों का प्रतिशत 87.01 है, जबकि राज्य का प्रतिशत लगभग 92 है। राज्य में कुल 250 नगर है जिसमें से जिले में चार नगर हैं:— करेरा, कोलारस, पिछोर और शिवपुरी।

# आंकड़े एक नजर में

| विवरण | | | मध्यप्रदेश | शिवपुरी जिला |
|---|---|---|---|---|
| **जनसंख्या** | **योग** | **व्यक्ति** | **41,654,119** | **676,567** |
| | | **पुरुष** | **21,455,334** | **363,036** |
| | | **स्त्री** | **20,198,785** | **313.531** |
| | ग्रामीण | व्यक्ति | 34,869,352 | 605,309 |
| | | पुरुष | 17,823,411 | 323,976 |
| | | स्त्री | 17,045,941 | 281,333 |
| | नगरीय | व्यक्ति | 6,784,767 | 71,258 |
| | | पुरुष | 3,631,923 | 39,060 |
| | | स्त्री | 3,152,844 | 32,198 |
| नगरीय जनसंख्या का कुल जनसंख्या से प्रतिशत | | | 16.29 | 10 53 |
| दशाब्दी में जनसंख्या वृद्धिदर (1961-71) | | | †28.67 | †21.26 |
| वर्ग किलोमीटर में क्षेत्रफल | | | 442,841 | 10,285 |
| प्रति वर्ग किलोमीटर जनसंख्या का घनत्व | | | 94 | 66 |
| लिंगानुपात (स्त्रियों की संख्या प्रति 1,000 पुरुष) | | | 941 | 864 |
| साक्षर और शिक्षित व्यक्तियों की संख्या तथा उनका प्रतिशत | | व्यक्ति | 9,223,081(22.14) | 114,110(16.87) |
| | | पुरुष | 7,016,649(32.70) | 95,924(26.42) |
| | | स्त्री | 2,206,432(10.92) | 18,186( 5.80) |
| काम करने वालो की संख्या (केवल मुख्य क्रियाओं में) तथा | | व्यक्ति | 15,295,663(36.72) | 232,384(34.35) |
| उनका कुल जनसंख्या से प्रतिशत कोष्टक में — | | पुरुष | 11,529,092(53.74) | 202,511(55.78) |
| | | स्त्री | 3,766,571(18.65) | 29,873( 9.53) |
| **काम करने वालों का वर्गीकरण एवं प्रतिशत** | | | | |
| (i) काश्तकार | | व्यक्ति | 8,084,743(52.86) | 158,242(68.10) |
| | | पुरुष | 6,537,112(56.70) | 148,704(73.43) |
| | | स्त्री | 1,547,631(41.09) | 9,538(31.93) |
| (ii) खेतिहर मजदूर | | व्यक्ति | 4,062,338(26.56) | 36,741(15.81) |
| | | पुरुष | 2,228,064(19.33) | 18,920( 9.34) |
| | | स्त्री | 1,834,274(48.70) | 17,821(59.66) |
| (iii) अन्य काम करने वाले | | व्यक्ति | 3,148,582(20.58) | 37,401(16.09) |
| | | पुरुष | 2,763,916(23.97) | 34,887(17.23) |
| | | स्त्री | 384,666(10.21) | 2,514( 8.41) |
| अनुसूचित जाति की जनसंख्या तथा उसका कुल जनसंख्या से प्रतिशत | | व्यक्ति | 5,453,690(13.09) | 115,485(17.07) |
| | | पुरुष | 2,810,175(13.10) | 61,205(16.86) |
| | | स्त्री | 2,643,515(13.09) | 54,280(17.31) |
| अनुसूचित जनजाति की जनसंख्या तथा उसका कुल जनसंख्या से प्रतिशत | | व्यक्ति | 8,387,403(20.14) | 57,029( 8.43) |
| | | पुरुष | 4,198,509(19.57) | 29,192( 8.04) |
| | | स्त्री | 4,188,894(20.74) | 27,837( 8.88) |
| आबाद रिहायशी जनगणना मकानो की संख्या | | | 6,822,767 | 113,764 |
| ग्रामों की संख्या | | योग | 77,090 | 1,486 |
| | | आबाद | 71,059* | 1,293† |
| | | वीरान | 6,031** | 193 |
| नगरों की संख्या | | | 250 | 4 |

*176 आबाद ग्राम जो पास के शहर/नगर के बाह्यवृद्धि माने गये है, सम्मिलित हैं।

**67 ग्राम जिनका आबादी भाग पास के शहर/नगर में विलिन हो चुका है, सम्मिलित है।

†7 आबाद ग्राम जो पास के नगर के बाह्यवृद्धि माने गये हैं, सम्मिलित हैं।

## जनगणना का प्राथमिक सारांश

| स्थानीय कोड नं. | जिला/तहसील/नगर/नगर समूह का नाम | | क्षेत्रफल वर्ग (कि.मी. में) | आबाद रिहायशी मकानों की संख्या | परिवारों की संख्या | गिने गये व्यक्तियों की कुल संख्या (बेघरबार और सस्थाओं में रहने वाले व्यक्तियों सहित) | | | अनूसूचित जातियां | |
|---|---|---|---|---|---|---|---|---|---|---|
| | | | | | | व्यक्ति | पु. | स्त्री | पु. | स्त्री |
| 1 | 2 | | 3 | 4 | 5 | 6 | 7 | 8 | 9 | 10 |
| 5 | **शिवपुरी जिला** | **योग** | **10,285.00** | **113,764** | **121,782** | **676,567** | **363,036** | **313,531** | **61,205** | **54,280** |
| | | **ग्रामीण** | **10,232 00** | **104,795** | **109,516** | **605,309** | **323,976** | **281,333** | **55,435** | **49,191** |
| | | नगरीय | 53 00 | 8,969 | 12,266 | 71,258 | 39,060 | 32,198 | 5,770 | 5,089 |
| 1 | पोहरी तहसील | योग | 1,572.7 | 15,832 | 16,367 | 87,162 | 46,258 | 40,904 | 8,306 | 7,496 |
| | | ग्रामीण | 1,572.7 | 15,832 | 16,367 | 87,162 | 46,258 | 40,904 | 8,306 | 7,496 |
| | | नगरीय | .. | .. | .. | .. | .. | . | .. | .. |
| 2 | शिवपुरी तहसील | योग | 1,956.1 | 18,518 | 22,381 | 124,168 | 67,010 | 57,158 | 11,297 | 10,082 |
| | | ग्रामीण | 1,911.4 | 12,824 | 13,702 | 73,310 | 39,327 | 33,983 | 7,090 | 6,260 |
| | | नगरीय | 44.7 | 5,694 | 8,679 | 50,858 | 27,683 | 23,175 | 4,207 | 3,822 |
| | शिवपुरी (न.म.) | नगरीय | अ.प्रा. | 5,694 | 8,679 | 50,858 | 27,683 | 23,175 | 4,207 | 3,822 |
| | (i) शिवपुरी (न.पा.) | नगरीय | 7.17 | 4,853 | 7,321 | 42,120 | 22,630 | 19,490 | 2,771 | 2,509 |
| | (ii) फतेहपुर[1] (बा.क्षे.) | नगरीय | 5.40 | 91 | 113 | 1,011 | 557 | 454 | 187 | 176 |
| | (iii) मनियर[2] (बा.क्षे.) | नगरीय | 4.55 | 209 | 252 | 1,291 | 730 | 561 | 188 | 149 |
| | (iv) बछौरा[3] (बा.क्षे.) | नगरीय | अ.प्रा. | 186 | 381 | 1,997 | 1,037 | 960 | 588 | 599 |
| | (v) झींगुरा[4] (बा.क्षे.) | नगरीय | 2.30 | 225 | 334 | 3,055 | 1,709 | 1,346 | 398 | 362 |
| | (vi) राजपुरा[5] (बा.क्षे.) | नगरीय | | | | | | | | |
| | (vii) शिवपुरी टुकड़ी[6] नं.1 (बा.क्षे.) | नगरीय | | | | | | | | |
| | (viii) मगरोरा[7] (बा.क्षे.) | नगरीय | 25 24 | 130 | 273 | 1,384 | 1,020 | 364 | 75 | 27 |
| | (ix) मदोकपुरा[8] (बा.क्षे.) | नगरीय | | | | | | | | |
| | (x) शिवपुरी टुकड़ी[9] नं 2 (बा.क्षे.) | नगरीय | | | | | | | | |
| 3 | करेरा तहसील | योग | 1,967.6 | 25,363 | 27,115 | 165,687 | 89,857 | 75,830 | 15,919 | 13,860 |
| | | ग्रामीण | 1,966.6 | 24,167 | 25,685 | 157,379 | 84,903 | 72,476 | 15,292 | 13,389 |
| | | नगरीय | 1.0 | 1,196 | 1,430 | 8,308 | 4,954 | 3,354 | 627 | 471 |
| | करेरा (न.म.) | नगरीय | 0.96 | 1,196 | 1,430 | 8,308 | 4,954 | 3,354 | 627 | 471 |
| | (i) करेरा (न.पा.) | नगरीय | 0.83 | 1,079 | 1,276 | 6,657 | 3,576 | 3,081 | 496 | 430 |
| | (ii) करेरा कस्बा[10] (बा.क्षे.) | नगरीय | 0.13 | 117 | 154 | 1,651 | 1,378 | 273 | 131 | 41 |

## जिले का सारांश

काम करने वाले

(I-IX) I

| अनुसूचित जनजातियां | | साक्षर एवं शिक्षित व्यक्ति | | कुल काम करने वाले | | काश्तकार | | | जिला/तहसील/ नगर/नगर समूह का नाम | स्थानीय कोड नं |
|---|---|---|---|---|---|---|---|---|---|---|
| पु. | स्त्री | पु | स्त्री | पु. | स्त्री | पु. | स्त्री | | | |
| 11 | 12 | 13 | 14 | 15 | 16 | 17 | 18 | | 2 | 3 |
| **29,192** | **27,837** | **95,924** | **18,186** | **202,511** | **29,873** | **148,704** | **9,538** | **योग** | **शिवपुरी जिला** | 5 |
| **28,755** | **27,468** | **74,392** | **9,474** | **184,222** | **28,243** | **146,483** | **9,303** | **ग्रामीण** | | |
| ***437*** | ***369*** | ***21,532*** | ***8,712*** | ***18,289*** | ***1,630*** | ***2,221*** | ***235*** | ***नगरीय*** | | |
| 6,171 | 5,930 | 10,604 | 1,158 | 25,945 | 4,004 | 20,186 | 1,049 | योग | पोहरी तहसील | 1 |
| 6,171 | 5,930 | 10,604 | 1,158 | 25,945 | 4,004 | 20,186 | 1,049 | ग्रामीण | | |
| .. | | .. | .. | .. | .. | .. | .. | नगरीय | | |
| 6,834 | 6,675 | 23,737 | 7,324 | 34,460 | 4,572 | 17,742 | 1,197 | योग | शिवपुरी तहसील | 2 |
| 6,457 | 6,370 | 8,652 | 878 | 21,846 | 3,626 | 16,697 | 1,137 | ग्रामीण | | |
| 377 | 305 | 15,085 | 6,446 | 12,614 | 946 | 1,045 | 60 | नगरीय | | |
| 377 | 305 | 15,085 | 6,446 | 12,614 | 946 | 1,045 | 60 | नगरीय | शिवपुरी (न.स.) | |
| 177 | 116 | 12,861 | 6,019 | 9,942 | 704 | 585 | 26 | नगरीय | ( i ) शिवपुरी (न.पा.) | |
| 11 | 7 | 248 | 29 | 318 | 49 | 111 | 6 | नगरीय | ( ii ) फ़तेहपुर[1] (बा.क्षे.) | |
| 50 | 14 | 237 | 13 | 377 | 46 | 135 | .. | नगरीय | ( iii) मनियर[2] (बा.क्षे.) | |
| 85 | 84 | 477 | 113 | 490 | 32 | 35 | 7 | नगरीय | ( iv) बछौरा[3] (बा.क्षे.) | |
| 54 | 53 | 624 | 110 | 860 | 80 | 143 | 2 | नगरीय | ( v ) झींगुरा[4] (बा.क्षे.) | |
| | | | | | | | | नगरीय | ( vi) राजपुरा[5] (बा.क्षे.) | |
| | | | | | | | | नगरीय | (vii) शिवपुरी टुकड़ी[6] नं.1 (बा क्षे.) | |
| .. | 1 | 638 | 132 | 627 | 35 | 36 | 19 | नगरीय | (viii) मगरोरा[7] (बा.क्षे.) | |
| | | | | | | | | नगरीय | ( ix) मदोकपुरा[8] (बा.क्षे.) | |
| | | | | | | | | नगरीय | ( x ) शिवपुरी टुकड़ी[9] नं.2 (बा क्षे.) | |
| 2,198 | 2,045 | 22,638 | 3,637 | 50,761 | 5,633 | 39,742 | 2,414 | योग | करेरा तहसील | .. |
| 2,196 | 2,045 | 19,535 | 2,762 | 47,968 | 5,508 | 39,441 | 2,376 | ग्रामीण | | |
| 2 | .. | 3,103 | 875 | 2,793 | 125 | 298 | 38 | नगरीय | | |
| 2 | .. | 3,103 | 875 | 2,793 | 125 | 298 | 38 | नगरीय | करेरा (न.स.) | |
| .. | .. | 1,912 | 807 | 1,576 | 124 | 269 | 38 | नगरीय | ( i ) करेरा (न.पा.) | |
| 2 | .. | 1,191 | 68 | 1,217 | 1 | 29 | .. | नगरीय | ( ii ) करेरा कस्बा[10] (बा.क्षे.) | |

## जनगणना का प्राथमिक साराँश

| स्थानीय कोड नं. | जिला/तहसील/नगर/नगर समूह का नाम | | काम करने वाले | | | | | | | | | |
|---|---|---|---|---|---|---|---|---|---|---|---|---|
| | | | II खेतिहर मजदूर | | III पशुपालन, बनों से संबंधित कार्य, मछली पकड़ना, शिकार, वृक्षारोपण, फलों का बाग लगाने तथा इसी प्रकार के अन्य कामों में | | IV खान खोदना, खान से पत्थर निकालना | | V वस्तु निर्माण, माल तैयार करना, सर्विसिंग, मरम्मत | | | |
| | | | | | | | | | (a) पारिवारिक उद्योगों में | | (b) पारिवारिक उद्योगों के अतिरिक्त अन्य वस्तुओं के बनाने में | |
| | | | पु. | स्त्री | पु. | स्त्री | पु. | स्त्री | पु. | स्त्री | पु. | स्त्री |
| 1 | 2 | | 19 | 20 | 21 | 22 | 23 | 24 | 25 | 26 | 27 | 28 |
| 5 | **शिवपुरी जिला** | **योग** | **18,920** | **17,821** | **4,261** | **240** | **840** | **104** | **4,053** | **438** | **2,870** | **138** |
| | | **ग्रामीण** | **18,395** | **17,379** | **3,555** | **186** | **432** | **96** | **3,411** | **373** | **1,244** | **88** |
| | | **नगरीय** | **525** | **442** | **706** | **54** | **408** | **8** | **642** | **65** | **1,626** | **50** |
| 1 | पोहरी तहसील | योग | 2,929 | 2,767 | 322 | 37 | 16 | .. | 526 | 49 | 233 | 9 |
| | | ग्रामीण | 2,929 | 2,767 | 322 | 37 | 16 | .. | 526 | 49 | 233 | 9 |
| | | नगरीय | .. | .. | .. | .. | .. | . | .. | .. | .. | .. |
| 2 | शिवपुरी तहसील | योग | 3,075 | 2,430 | 1,123 | 105 | 671 | 16 | 787 | 99 | 1,460 | 46 |
| | | ग्रामीण | 2,733 | 2,278 | 552 | 56 | 267 | 8 | 325 | 55 | 151 | 18 |
| | | नगरीय | 342 | 152 | 571 | 49 | 404 | 8 | 462 | 44 | 1,309 | 28 |
| | शिवपुरी (न.स.) | नगरीय | 342 | 152 | 571 | 49 | 404 | 8 | 462 | 44 | 1,309 | 28 |
| | (i) शिवपुरी (न.पा.) | नगरीय | 138 | 55 | 413 | 26 | 239 | 2 | 403 | 35 | 1,159 | 27 |
| | (ii) फतेहपुर[1] (बा.क्षे.) | नगरीय | 39 | 41 | 7 | .. | 56 | .. | 6 | .. | 9 | .. |
| | (iii) मनियर[2] (बा.क्षे.) | नगरीय | 124 | 43 | 6 | 1 | 4 | .. | 27 | . | 2 | .. |
| | (iv) बछौरा[3] (बा.क्षे.) | नगरीय | 6 | 4 | 25 | .. | 46 | .. | .. | . | 74 | 1 |
| | (v) झींगुरा[4] (बा.क्षे.) | नगरीय | 25 | 4 | 70 | 22 | 57 | 6 | 26 | 3 | 63 | |
| | (vi) राजपुरा[5] (बा.क्षे.) | नगरीय | | | | | | | | | | |
| | (vii) शिवपुरी टुकड़ी[6] नं. 1 (बा.क्षे.) | नगरीय | | | | | | | | | | |
| | (viii) मगरोरा[7] (बा.क्षे.) | नगरीय | 10 | 5 | 50 | .. | 2 | . | .. | .. | 2 | . |
| | (ix) मदोकपुरा[8] (बा.क्षे.) | नगरीय | | | | | | | | | | |
| | (x) शिवपुरी टुकडी[9] नं 2 (बा.क्षे.) | नगरीय | | | | | | | | | | |
| 3 | करेरा तहसील | योग | 3,883 | 2,882 | 816 | 38 | 28 | 1 | 1,037 | 101 | 457 | 15 |
| | | ग्रामीण | 3,854 | 2,872 | 780 | 35 | 28 | 1 | 959 | 97 | 310 | 15 |
| | | नगरीय | 29 | 10 | 36 | 3 | .. | .. | 78 | 1 | 147 | .. |
| | करेरा (न.स.) | नगरीय | 29 | 10 | 36 | 3 | .. | .. | 78 | 4 | 147 | .. |
| | (i) करेरा (न.पा.) | नगरीय | 29 | 10 | 28 | 3 | .. | .. | 77 | 4 | 144 | .. |
| | (ii) करेरा कस्बा[10] (बा.क्षे.) | नगरीय | .. | .. | 8 | .. | .. | .. | 1 | .. | 3 | . |

## जिला का सारांश

| काम करने वाले | | | | | | | | | | | |
|---|---|---|---|---|---|---|---|---|---|---|---|
| VI | | VII | | VIII | | IX | | X | | | |
| निर्माण कार्यों में | | वाणिज्य व्यवसाय में | | परिवहन, संग्रहण और संचार सेवाओं में | | अन्य सेवाओं में | | काम न करने वाले | | जिला, तहसील, नगर, नगर समूह का नाम | स्थानीय कोड नं. |
| पु. | स्त्री | पु. | स्त्री | पु. | स्त्री | पु. | स्त्री | पु. | स्त्री | | |
| 29 | 30 | 31 | 32 | 33 | 34 | 35 | 36 | 37 | 38 | 2 | 1 |
| **1,969** | **103** | **6,486** | **263** | **1,817** | **32** | **12,591** | **1,196** | **160,525** | **283,658** | **योग** | **शिवपुरी जिला** | **5** |
| **807** | **50** | **3,177** | **120** | **337** | **1** | **6,381** | **647** | **139,754** | **253,090** | **ग्रामीण** | | |
| **1,162** | **53** | **3,309** | **143** | **1,480** | **31** | **6,210** | **549** | **20,771** | **30,568** | **नगरीय** | | |
| 146 | 7 | 448 | 17 | 25 | .. | 1,114 | 69 | 20,313 | 36,900 | योग | पोहरी तहसील | 1 |
| 146 | 7 | 448 | 17 | 25 | .. | 1,114 | 69 | 20,313 | 36,900 | ग्रामीण | | |
| .. | .. | .. | .. | .. | .. | .. | .. | .. | .. | नगरीय | | |
| 1,108 | 49 | 2,620 | 124 | 1,432 | 24 | 4,442 | 482 | 32,550 | 52,586 | योग | शिवपुरी तहसील | 2 |
| 111 | .. | 260 | 15 | 63 | .. | 687 | 59 | 17,481 | 30,357 | ग्रामीण | | |
| 997 | 49 | 2,360 | 109 | 1,369 | 24 | 3,755 | 423 | 15,069 | 22,229 | नगरीय | | |
| 997 | 49 | 2,360 | 109 | 1,369 | 24 | 3,755 | 123 | 15,069 | 22,229 | नगरीय | शिवपुरी (न.म.) | |
| 656 | 34 | 2,240 | 95 | 1,275 | 22 | 2,834 | 382 | 12,688 | 18,786 | नगरीय | ( i ) शिवपुरी (न.पा.) | |
| 8 | .. | 15 | 1 | 5 | .. | 62 | 1 | 239 | 405 | नगरीय | ( ii ) फतेहपुर[1] (बा.क्षे.) | |
| 3 | .. | 4 | .. | 1 | .. | 71 | 2 | 353 | 515 | नगरीय | ( iii ) मनियर[2] (बा.क्षे.) | |
| 217 | 8 | 22 | 5 | 16 | 1 | 49 | 6 | 547 | 928 | नगरीय | ( iv ) बछौरा[3] (बा.क्षे.) | |
| 105 | 7 | 70 | 8 | 68 | 1 | 233 | 21 | 849 | 1,266 | नगरीय | ( v ) झीगुरा[4] (बा.क्षे.) | |
| | | | | | | | | | | नगरीय | ( vi ) राजपुरा[5] (बा.क्षे.) | |
| | | | | | | | | | | नगरीय | ( vii ) शिवपुरी टुकड़ी[6] नं 1 (बा.क्षे.) | |
| 8 | .. | 9 | . | 4 | .. | 506 | 11 | 393 | 329 | नगरीय | ( viii) मगरोरा[7] (बा.क्षे.) | |
| | | | | | | | | | | नगरीय | ( ix ) मदोकपुरा[8] (बा.क्षे.) | |
| | | | | | | | | | | नगरीय | ( x ) शिवपुरी टुकड़ी[9] नं 2 (बा.क्षे.) | |
| 260 | 4 | 1,209 | 35 | 146 | 1 | 3,183 | 142 | 39,096 | 70,197 | योग | करेरा तहसील | 3 |
| 209 | 3 | 760 | 22 | 101 | 1 | 1,523 | 86 | 36,935 | 66,968 | ग्रामीण | | |
| 51 | 1 | 449 | 13 | 45 | .. | 1,660 | 56 | 2,161 | 3,229 | नगरीय | | |
| 51 | 1 | 449 | 13 | 45 | | 1,660 | 56 | 2,161 | 3,229 | नगरीय | करेरा (न.म.) | |
| 47 | 1 | 433 | 13 | 43 | .. | 506 | 55 | 2,000 | 2,957 | नगरीय | ( i ) करेरा (न.पा.) | |
| 4 | . | 16 | .. | 2 | | 1,154 | 1 | 161 | 272 | नगरीय | ( ii) करेरा कस्बा[10] (बा.क्षे.) | |

## जनगणना का प्राथमिक सारांश

| स्थानीय कोड नं | जिला/तहसील नगर/नगर समूह का नाम | | क्षेत्रफल (वर्ग कि.मी. में) | आबाद रिहायशी मकानों की संख्या | परिवारों की संख्या | गिने गये व्यक्तियों की कुल संख्या (बेघरबार और संस्थाओं में रहने वाले व्यक्तियों सहित) | | | अनुसूचित जातियां | |
|---|---|---|---|---|---|---|---|---|---|---|
| | | | | | | व्यक्ति | पु. | स्त्री | पु. | स्त्री |
| 1 | 2 | | 3 | 4 | 5 | 6 | 7 | 8 | 9 | 10 |
| 4 | कोलारस तहसील | योग | 2,293.8 | 22,509 | 24,038 | 133,014 | 71,170 | 61,844 | 13,535 | 12,074 |
| | | ग्रामीण | 2,288.5 | 21,306 | 22,786 | 125,965 | 67,473 | 58,492 | 12,982 | 11,586 |
| | | नगरीय | 5 3 | 1,203 | 1,252 | 7,049 | 3,697 | 3,352 | 553 | 488 |
| | कोलारस (न.स.) | नगरीय | अ.प्रा. | 1,203 | 1,252 | 7,049 | 3,697 | 3,352 | 553 | 488 |
| | (i) कोलारस (न.पा.) | नगरीय | 0 21 | 1,046 | 1,084 | 6,194 | 3,244 | 2,950 | 491 | 439 |
| | (ii) कोलारस कस्बा[11] (बा.क्षे.) | नगरीय | अ प्रा. | 64 | 67 | 120 | 228 | 192 | 30 | 20 |
| | (iii) जगतपुर[12] (बा.क्षे.) | नगरीय | 1 12 | 75 | 79 | 362 | 188 | 174 | 29 | 21 |
| | (iv) रमतला[13] (बा.क्षे.) | नगरीय | 3.93 | 18 | 22 | 73 | 37 | 36 | 3 | 8 |
| 5 | पिछोर तहसील | योग | 2,383 3 | 31,542 | 31,881 | 166,536 | 88,741 | 77,795 | 12,148 | 10,768 |
| | | ग्रामीण | 2,381.3 | 30,666 | 30,976 | 161,493 | 86,015 | 75,478 | 11,765 | 10,460 |
| | | नगरीय | 2.0 | 876 | 905 | 5,043 | 2,726 | 2,317 | 383 | 308 |
| | पिछोर (न.पा.) | नगरीय | 2.00 | 876 | 905 | 5,043 | 2,726 | 2,317 | 383 | 308 |

टिप्पणी:—

(1) न.स.=नगर समूह
न.पा.=नगरपालिका
बा.क्षे.=बाह्यवृद्धि क्षेत्र

(2) **बाह्यवृद्धि क्षेत्र:—**

| | | |
|---|---|---|
| [1] सम्पूर्ण ग्राम फनेहपुर | स्था. को. न 102, | शिवपुरी तहसील |
| [2] सम्पूर्ण ग्राम मनियर | स्था. को न 101, | |
| [3] आंशिक ग्राम बछौरा | स्था. को. न. 86. | |
| [4] सम्पूर्ण ग्राम झीगुरा | स्था. को. न. 87, | |
| [5] आंशिक ग्राम राजपुरा | स्था. को न. 84, | |
| [6] सम्पूर्ण ग्राम शिवपुरी टुकड़ी न. 1 | स्था. को न 85, | |
| [7] आंशिक ग्राम मगरौरा | स्था को नं. 83 | |
| [8] आंशिक ग्राम मदोकपुरा | स्था. को. नं. 82 | |
| [9] आंशिक ग्राम शिवपुरी टुकड़ी न. 2 | स्था. को. नं. 81, | |
| [10] आंशिक ग्राम करेरा कस्बा | स्था. को. न. 127, | करेरा तहसील |
| [11] सम्पूर्ण ग्राम कोलारस कस्बा | स्था. को. न 67, | कोलारस तहसील |
| [12] सम्पूर्ण ग्राम जगतपुर | स्था. को. न 64, | |
| [13] सम्पूर्ण ग्राम रमतला | स्था. को. नं. 63 | |

(3) जिले का कुल क्षेत्रफल भारत के सर्वेयर जनरल से प्राप्त अस्थाई भौगोलिक क्षेत्रफल है ।

(4) नगरीय क्षेत्रफल के आंकड़े स्थानीय स्वशासन संस्थाओं से प्राप्त किये है ।

(5) जिले का ग्रामीण क्षेत्रफल, जिले के कुल क्षेत्रफल में से स्थानीय स्वशासन सस्थाओं से प्राप्त नगरीय क्षेत्रफल को घटाकर निकाला गया है ।

(6) प्रत्येक तहसील का कुल क्षेत्रफल पटवारी पत्रको के अनुसार है । ये आंकड़े संचालक भू-अभिलेख, मध्यप्रदेश, ग्वालियर से प्राप्त हुये है । तहसीलवार क्षेत्रफल में जिले का 859.2 वर्ग कि मी. वन क्षेत्र सम्मिलित नही है, क्योंकि वनक्षेत्र के तहसीलवार आंकड़े प्राप्त नहीं है ।

| अनुसूचित जनजातियां | | साक्षर एवं शिक्षित व्यक्ति | | कुल काम करने वाले | | कारीगर | | | जिला/तहसील/ नगर/नगर समूह का नाम | स्थानीय कोड नं. |
|---|---|---|---|---|---|---|---|---|---|---|
| पु. | स्त्री | पु. | स्त्री | पु. | स्त्री | पु. | स्त्री | | | |
| 11 | 12 | 13 | 14 | 15 | 16 | 17 | 18 | | 2 | 1 |
| 7,295 | 6,946 | 20,018 | 2,966 | 40,036 | 7,483 | 50,745 | 2,627 | योग | कोलारस तहसील | 4 |
| 7,284 | 6,932 | 18,133 | 2,221 | 38,305 | 7,005 | 30,156 | 2,502 | ग्रामीण | | |
| 11 | 14 | 1,885 | 745 | 1,731 | 480 | 589 | 125 | नगरीय | | |
| 11 | 14 | 1,885 | 745 | 1,731 | 480 | 589 | 125 | नगरीय | कोलारस (न.स.) | |
| . | | 1,701 | 652 | 1,507 | 449 | 457 | 125 | नगरीय | (i) कोलारस (न.पा.) | |
| . | . | 36 | | 124 | 17 | 115 | . | नगरीय | (ii) कोलारस कस्बा[11] (बा.क्षे.) | |
| 11 | 14 | 124 | 74 | 78 | 14 | 6 | .. | नगरीय | (iii) जगतपुर[12] (बा.क्षे.) | |
| . | .. | 21 | 19 | 22 | . | 11 | . | नगरीय | (iv) रामतला[13] (बा.क्षे.) | |
| 6,694 | 6,241 | 18,927 | 3,101 | 51,309 | 8,179 | 40,289 | 2,253 | योग | पिछोर तहसील | 5 |
| 6,647 | 6,191 | 17,468 | 2,455 | 50,158 | 8,100 | 40,000 | 2,239 | ग्रामीण | | |
| 47 | 50 | 1,459 | 646 | 1,151 | 79 | 289 | 12 | नगरीय | | |
| 47 | 50 | 1,459 | 646 | 1,151 | 79 | 289 | 12 | नगरीय | पिछोर (न.पा.) | |

## जनगणना का प्राथमिक सारांश

| स्थानीय कोड नं | जिला/तहसील नगर/नगर समूह का नाम | | काम करने वाले | | | | | | | | | |
|---|---|---|---|---|---|---|---|---|---|---|---|---|
| | | | II खेतिहर मजदूर | | III पशुपालन, वनों से सम्बन्धित कार्य, मछली पकड़ना, शिकार, वृक्षारोपण, फलों का बाग लगाने तथा इसी प्रकार के अन्य कामों में | | IV खान खोदना, खान से पत्थर निकालना | | V वस्तु निर्माण, माल तैयार करना, सर्विसिंग, मरम्मत | | | |
| | | | | | | | | | (a) पारिवारिक उद्योगों में | | (b) पारिवारिक उद्योगों के अतिरिक्त अन्य वस्तुओं के बनाने में | |
| | | | पु. | स्त्री | पु. | स्त्री | पु. | स्त्री | पु. | स्त्री | पु. | स्त्री |
| 1 | 2 | | 19 | 20 | 21 | 22 | 23 | 24 | 25 | 26 | 27 | 28 |
| 4 | कोलारस तहसील | योग | 4,782 | 4,488 | 559 | 24 | 6 | 1 | 724 | 74 | 307 | 32 |
| | | ग्रामीण | 4,660 | 4,223 | 498 | 23 | 3 | 1 | 655 | 58 | 211 | 12 |
| | | नगरीय | 122 | 265 | 61 | 1 | 3 | | 69 | 16 | 96 | 20 |
| | कोलारस (न.स.) | नगरीय | 122 | 265 | 61 | 1 | 3 | | 69 | 16 | 96 | 20 |
| | (i) कोलारस (न.पा.) | नगरीय | 112 | 246 | 53 | 1 | 3 | . | 69 | 16 | 93 | 20 |
| | (ii) कोलारस कस्बा[11] (बा.क्षे.) | नगरीय | 4 | 17 | .. | | .. | . | .. | .. | 1 | .. |
| | (iii) जगतपुर[12] (बा.क्षे.) | नगरीय | 6 | 2 | 8 | .. | | .. | . | .. | 2 | .. |
| | (iv) रमतला[13] (बा.क्षे.) | नगरीय | . | .. | .. | . | .. | .. | .. | .. | .. | .. |
| 5 | पिछोर तहसील | योग | 4,251 | 5,254 | 1,441 | 36 | 119 | 86 | 979 | 115 | 417 | 36 |
| | | ग्रामीण | 4,219 | 5,239 | 1,403 | 35 | 118 | 86 | 946 | 114 | 339 | 34 |
| | | नगरीय | 32 | 15 | 38 | 1 | 1 | .. | 33 | 1 | 74 | 2 |
| | पिछोर (न.पा.) | नगरीय | 32 | 15 | 38 | 1 | 1 | . | 33 | 1 | 74 | 2 |

| काम करने वाले | | | | | | | | | | | |
|---|---|---|---|---|---|---|---|---|---|---|---|
| VI | | VII | | VIII | | IX | | X | | | |
| निर्माण कार्यों में | | वाणिज्य व्यवसाय में | | परिवहन, संग्रहण और संचार संस्थाओं में | | अन्य सेवाओं में | | काम न करने वाले | | जिला/तहसील/ नगर/नगर समूह का नाम | स्थानीय कोड नं. |
| पु. | स्त्री | पु. | स्त्री | पु. | स्त्री | पु. | स्त्री | पु. | स्त्री | | |
| 29 | 30 | 31 | 32 | 33 | 34 | 35 | 36 | 37 | 38 | 2 | 1 |
| 177 | 3 | 968 | 33 | 112 | .. | 1,656 | 203 | 31,134 | 54,359 | योग | कोलारस तहसील |
| 111 | 3 | 659 | 26 | 79 | .. | 1,273 | 157 | 29,168 | 51,487 | ग्रामीण | |
| 66 | .. | 309 | 7 | 33 | .. | 383 | 46 | 1,966 | 2,872 | नगरीय | |
| 66 | .. | 309 | 7 | 33 | .. | 383 | 46 | 1,966 | 2,872 | नगरीय | कोलारस (न.म.) |
| 61 | .. | 303 | 7 | 33 | .. | 323 | 34 | 1,737 | 2,501 | नगरीय | (i) कोलारस (न.पा.) |
| .. | .. | 2 | .. | .. | .. | 2 | .. | 104 | 175 | नगरीय | (ii) कोलारस कस्बा[11] (बा.क्षे.) |
| 5 | .. | 4 | .. | .. | .. | 47 | 12 | 110 | 160 | नगरीय | (iii) जगतपुर[12] (बा.क्षे.) |
| .. | .. | .. | .. | .. | .. | 11 | .. | 15 | 36 | नगरीय | (iv) रमतला[13] (बा.क्षे.) |
| 278 | 40 | 1,241 | 54 | 102 | 7 | 2,196 | 300 | 37,432 | 69,616 | योग | पिछोर तहसील 5 |
| 230 | 37 | 1,050 | 40 | 69 | . | 1,784 | 276 | 35,857 | 67,378 | ग्रामीण | |
| 48 | 3 | 191 | 14 | 33 | 7 | 412 | 24 | 1,575 | 2,238 | नगरीय | |
| 48 | 3 | 191 | 14 | 33 | 7 | 412 | 24 | 1,575 | 2,238 | नगरीय | पिछोर (न.पा.) |

## जनगणना का प्राथमिक सारांश

| स्थानीय कोड नं. | गाव/वार्ड गणना ब्लाक का नाम | गाव का क्षेत्रफल एकड़ मे नगर/वार्ड का वर्ग कि.मी. मे | आबाद रिहायशी मकानों की सख्या | परिवारो की सख्या | गिने गये व्यक्तियों की कुल संख्या (बेघरबार और संस्थाओं में रहने वाले व्यक्तियों सहित) | | | अनुसूचित जातिया | | अनुसूचित जन-जातियां | | साक्षर एव शिक्षित व्यक्ति | | (I-IX) कुल काम करने वाले | |
|---|---|---|---|---|---|---|---|---|---|---|---|---|---|---|---|
| | | | | | व्यक्ति | पु. | स्त्री | पु. | स्त्री | पु. | स्त्री | पु. | स्त्री | पु. | स्त्री |
| 1 | 2 | 3 | 4 | 5 | 6 | 7 | 8 | 9 | 10 | 11 | 12 | 13 | 14 | 15 | 16 |
| 41 | धतूरा | 666 00 | 41 | 41 | 256 | 141 | 115 | 30 | 28 | .. | .. | 25 | 1 | 85 | 15 |
| 42 | अमरपुरा | 614 09 | 46 | 46 | 250 | 130 | 120 | 46 | 42 | .. | .. | 37 | 2 | 77 | 2 |
| 43 | फूलीपुरा | 730.00 | 44 | 44 | 269 | 130 | 139 | 57 | 57 | .. | .. | 2 | .. | 82 | 15 |
| 44 | भीमलाट | 531.00 | 33 | 33 | 170 | 90 | 80 | .. | .. | .. | .. | 12 | .. | 61 | 9 |
| 45 | खरई जालिम | 1,139 00 | 108 | 108 | 575 | 314 | 261 | 61 | 55 | .. | .. | 110 | 11 | 177 | 22 |
| 46 | बिन्हेरा बुजुर्ग | 404.00 | 3 | 3 | 20 | 7 | 13 | .. | .. | .. | .. | 1 | .. | 5 | 1 |
| 47 | बिन्हेरा खुर्द | 1,191.00 | 42 | 42 | 222 | 119 | 103 | .. | .. | 85 | 79 | 4 | .. | 77 | 11 |
| 48 | खरई डावर | 1,611.00 | 73 | 75 | 380 | 199 | 181 | 55 | 44 | .. | .. | 48 | 2 | 133 | 32 |
| 49 | आकुर्सी | 671.00 | 81 | 82 | 492 | 284 | 208 | 105 | 68 | .. | .. | 35 | 1 | 165 | 41 |
| | आकुर्सी | | 58 | 59 | 367 | 211 | 156 | 102 | 65 | .. | .. | 23 | 1 | 124 | 40 |
| | रामपुरा | | 23 | 23 | 125 | 73 | 52 | 3 | 3 | .. | .. | 12 | .. | 41 | 1 |
| 50 | रायपुर | 498.00 | 63 | 65 | 374 | 204 | 170 | 31 | 24 | .. | .. | 58 | 1 | 110 | 10 |
| 51 | मकतपुर | 454.00 | 37 | 37 | 203 | 113 | 90 | 41 | 27 | .. | .. | 2 | .. | 57 | 2 |
| 52 | कुपरेंडा | 392.00 | 19 | 19 | 116 | 66 | 50 | 16 | 14 | .. | .. | 25 | .. | 37 | 1 |
| 53 | भौराना | 644.00 | 51 | 51 | 258 | 128 | 130 | 26 | 28 | .. | .. | 25 | 1 | 87 | 11 |
| 54 | पिपरोदा कटारा | 801.00 | 23 | 23 | 170 | 94 | 76 | .. | .. | 12 | 10 | 17 | .. | 52 | 10 |
| 55 | धोरिया | 2,697 00 | 202 | 202 | 1,026 | 527 | 499 | 90 | 90 | 54 | 56 | 150 | 1 | 331 | 23 |
| 56 | पिपरोदा तीर्थ | 1,249.00 | 49 | 55 | 255 | 129 | 126 | . | .. | 39 | 46 | 23 | .. | 77 | 29 |
| 57 | मगरोनी | 1,524.00 | .. | .. | .. | .. | .. | वीरान | .. | .. | .. | .. | .. | .. | .. |
| 58 | रामगढ़ | 978.00 | .. | .. | .. | . | .. | वीरान | .. | .. | .. | .. | .. | .. | .. |
| 59 | गिरवानी | 390.00 | 38 | 40 | 254 | 126 | 128 | 15 | 11 | 56 | 74 | 29 | .. | 72 | 21 |
| 60 | गोजीगढ़ | 1,620.00 | 237 | 253 | 1,375 | 742 | 633 | .. | .. | 151 | 141 | 261 | 4 | 405 | 74 |
| 61 | मारोद | 833.00 | .. | .. | . | .. | .. | वीरान | .. | .. | .. | .. | .. | .. | .. |
| 62 | हौदपुर | 735 00 | .. | .. | .. | .. | .. | वीरान | .. | .. | .. | .. | .. | .. | .. |
| 63 | टोरिया | 2,851 00 | 142 | 142 | 828 | 480 | 348 | 115 | 109 | .. | .. | 91 | 3 | 245 | 148 |
| | टोरिया | | 87 | 87 | 530 | 314 | 216 | 54 | 48 | .. | .. | 74 | 3 | 162 | 94 |
| | गोदोलीपुरा | | 38 | 38 | 200 | 117 | 83 | 12 | 12 | .. | .. | 15 | .. | 57 | 36 |
| | कजरपुरा | | 17 | 17 | 98 | 49 | 49 | 49 | 49 | .. | .. | 2 | .. | 26 | 18 |
| 64 | टोड़ा | 2,856.00 | 159 | 211 | 847 | 444 | 403 | 46 | 44 | 86 | 83 | 110 | 4 | 244 | 68 |
| | टोडा | | 114 | 166 | 635 | 334 | 301 | 46 | 44 | 29 | 21 | 103 | 4 | 182 | 51 |
| | नहरगढ़ा | | 45 | 45 | 212 | 110 | 102 | .. | .. | 57 | 62 | 7 | .. | 62 | 17 |
| 65 | जरिया कला (बुजुर्ग) | 1,595.00 | 109 | 112 | 561 | 333 | 228 | 75 | 52 | .. | .. | 67 | 3 | 198 | 20 |
| 66 | आनन्दपुर | 1,229 00 | 58 | 58 | 304 | 158 | 146 | 65 | 65 | .. | .. | 23 | .. | 89 | 12 |
| 67 | सुमेड | 592.00 | 60 | 67 | 382 | 221 | 161 | 77 | 55 | 35 | 33 | 55 | 5 | 114 | 22 |
| 68 | धूम | 229 00 | 28 | 32 | 147 | 79 | 68 | 7 | 5 | .. | .. | 5 | . | 46 | 5 |
| 69 | रघुनाथपुरा | 594.00 | 16 | 17 | 78 | 41 | 37 | .. | .. | 28 | 31 | 8 | .. | 26 | 11 |
| 70 | उम्मेदपुरा | 1,063.00 | .. | .. | .. | .. | .. | वीरान | .. | .. | .. | .. | .. | .. | .. |
| 71 | जौराई | 1,388.00 | 99 | 117 | 643 | 339 | 304 | 67 | 72 | 7 | 1 | 54 | 3 | 206 | 40 |
| 72 | केमई | 4,714.00 | 69 | 76 | 391 | 202 | 189 | 55 | 45 | 30 | 35 | 8 | .. | 128 | 51 |
| 73 | मतनवाड़ा | 321 00 | 23 | 23 | 138 | 76 | 62 | 35 | 29 | .. | .. | 6 | 1 | 37 | 9 |
| 74 | रैय्यन | 3,497.00 | 75 | 75 | 358 | 189 | 169 | 28 | 20 | 37 | 37 | 28 | .. | 129 | 20 |
| | रैय्यन | | 54 | 54 | 260 | 136 | 124 | 28 | 20 | 37 | 37 | 22 | .. | 86 | 20 |
| | नारायणपुरा | | 21 | 21 | 98 | 53 | 45 | .. | .. | .. | .. | 6 | .. | 43 | .. |
| 75 | बीलपुरा | 223.00 | 35 | 35 | 199 | 113 | 86 | 10 | 7 | .. | .. | 30 | 1 | 59 | 5 |

## पोहरी तहसील

| काम करने वाले | | | | | | | | | | | | | | | | | | | | | | |
|---|---|---|---|---|---|---|---|---|---|---|---|---|---|---|---|---|---|---|---|---|---|---|
| I | | II | | III | | IV | | V(a) | | V(b) | | VI | | VII | | VIII | | IX | | X काम न करने वाले | | स्थानीय कोड नं. |
| पु. | स्त्री | पु. | स्त्री | पु. | स्त्री | पु. | स्त्री | पु. | स्त्री | पु. | स्त्री | पु. | स्त्री | पु. | स्त्री | पु | स्त्री | पु | स्त्री | पु. | स्त्री | |
| 17 | 18 | 19 | 20 | 21 | 22 | 23 | 24 | 25 | 26 | 27 | 28 | 29 | 30 | 31 | 32 | 33 | 34 | 35 | 36 | 37 | 38 | 1 |
| 83 | 14 | .. | 1 | .. | .. | .. | .. | .. | .. | .. | .. | .. | . | .. | .. | .. | .. | 2 | .. | 56 | 100 | 41 |
| 76 | 2 | 1 | .. | .. | .. | .. | .. | .. | .. | .. | .. | .. | .. | . | .. | .. | .. | .. | .. | 53 | 118 | 42 |
| 82 | 15 | .. | .. | .. | .. | .. | .. | .. | .. | .. | .. | .. | .. | .. | .. | .. | .. | .. | .. | 48 | 124 | 43 |
| 60 | 6 | .. | 3 | .. | .. | .. | .. | .. | . | .. | .. | . | . | .. | .. | .. | .. | 1 | .. | 29 | 71 | 44 |
| 134 | 3 | 27 | 18 | . | .. | .. | .. | .. | .. | 3 | .. | .. | . | 8 | .. | .. | .. | 5 | 1 | 137 | 239 | 45 |
| 5 | .. | .. | 1 | . | .. | .. | .. | .. | .. | .. | .. | .. | . | .. | .. | .. | .. | .. | .. | 2 | 12 | 46 |
| 52 | .. | 22 | 11 | 3 | .. | .. | .. | .. | .. | .. | .. | .. | .. | .. | .. | .. | .. | . | .. | 42 | 92 | 47 |
| 117 | 23 | 2 | 9 | 3 | .. | .. | .. | 2 | .. | 1 | .. | 3 | .. | 1 | .. | .. | .. | 4 | .. | 66 | 149 | 48 |
| 159 | 16 | .. | 23 | 1 | .. | .. | .. | .. | .. | .. | .. | .. | .. | 1 | . | .. | .. | 4 | 2 | 119 | 167 | 49 |
| 119 | 16 | .. | 22 | .. | .. | .. | .. | .. | .. | .. | .. | .. | . | 1 | .. | .. | .. | 4 | 2 | 87 | 116 | |
| 40 | .. | .. | 1 | 1 | .. | .. | . | .. | .. | .. | .. | .. | .. | .. | .. | .. | .. | .. | .. | 32 | 51 | |
| 104 | 10 | 2 | . | .. | .. | .. | .. | 2 | .. | .. | .. | .. | .. | 1 | .. | .. | .. | 1 | .. | 94 | 160 | 50 |
| 56 | 1 | 1 | 1 | .. | .. | .. | .. | .. | .. | .. | .. | . | .. | .. | .. | .. | .. | .. | .. | 56 | 88 | 51 |
| 33 | 1 | 1 | .. | .. | .. | .. | .. | .. | .. | .. | .. | .. | .. | 2 | .. | .. | .. | 1 | .. | 29 | 49 | 52 |
| 83 | 9 | 2 | 2 | .. | .. | .. | .. | .. | .. | .. | .. | .. | .. | .. | .. | .. | .. | 2 | .. | 41 | 119 | 53 |
| 52 | 10 | .. | .. | .. | .. | .. | .. | .. | .. | .. | .. | .. | .. | . | .. | .. | .. | .. | .. | 42 | 66 | 54 |
| 219 | 7 | 83 | 8 | 5 | .. | .. | .. | 8 | 6 | 2 | .. | .. | .. | 5 | 1 | .. | .. | 9 | 1 | 196 | 476 | 55 |
| 44 | 1 | 26 | 28 | 5 | .. | . | .. | . | .. | .. | | .. | .. | .. | .. | .. | .. | 2 | . | 52 | 97 | 56 |
| . | .. | . | . | .. | .. | . | .. | .. | .. | .. | .. | .. | वीरान | .. | .. | .. | . | .. | . | . | .. | 57 |
| .. | .. | .. | .. | | . | .. | .. | .. | .. | .. | .. | .. | वीरान | . | .. | .. | .. | .. | .. | .. | .. | 58 |
| 56 | 1 | 16 | 20 | . | . | .. | .. | .. | .. | .. | .. | .. | .. | . | .. | . | .. | .. | . | 54 | 107 | 59 |
| 301 | 2 | 47 | 72 | 3 | . | .. | .. | 20 | .. | 4 | .. | .. | .. | 10 | .. | 2 | .. | 18 | .. | 337 | 559 | 60 |
| .. | .. | .. | .. | .. | .. | .. | .. | .. | .. | .. | .. | .. | वीरान | .. | .. | .. | . | . | .. | .. | .. | 61 |
| . | . | .. | .. | . | . | .. | .. | .. | .. | .. | .. | .. | वीरान | . | . | .. | .. | .. | . | .. | .. | 62 |
| 226 | 136 | 16 | 11 | .. | . | .. | . | 1 | 1 | . | .. | .. | .. | .. | . | .. | .. | 2 | .. | 235 | 200 | 63 |
| 147 | 84 | 12 | 9 | .. | .. | . | .. | 1 | 1 | .. | .. | .. | .. | .. | .. | .. | .. | 2 | .. | 152 | 122 | |
| 54 | 34 | 3 | 2 | .. | .. | .. | . | .. | .. | . | .. | .. | . | . | .. | .. | .. | .. | .. | 60 | 47 | |
| 25 | 18 | 1 | .. | .. | .. | .. | .. | .. | .. | .. | .. | .. | .. | .. | .. | .. | .. | .. | .. | 23 | 31 | |
| 208 | 4 | 25 | 62 | 2 | .. | .. | .. | 2 | 2 | .. | .. | 1 | .. | 2 | .. | .. | .. | 4 | .. | 200 | 335 | 64 |
| 153 | 2 | 18 | 47 | 2 | . | .. | .. | 2 | 2 | .. | .. | 1 | .. | 2 | .. | .. | . | 4 | .. | 152 | 250 | |
| 55 | 2 | 7 | 15 | .. | .. | .. | .. | .. | .. | . | .. | .. | .. | .. | .. | .. | .. | .. | .. | 48 | 85 | |
| 175 | 5 | 14 | 12 | 2 | 2 | .. | .. | 1 | 1 | 1 | . | .. | .. | 2 | .. | .. | .. | 3 | .. | 135 | 208 | 65 |
| 83 | 4 | 4 | 8 | .. | .. | .. | .. | 1 | .. | .. | .. | .. | .. | 1 | .. | .. | .. | .. | .. | 69 | 134 | 66 |
| 84 | 1 | 24 | 21 | 2 | .. | .. | .. | .. | .. | .. | .. | .. | .. | 1 | .. | .. | .. | 3 | .. | 107 | 139 | 67 |
| 42 | 2 | 2 | 3 | .. | .. | .. | .. | .. | .. | .. | .. | .. | .. | .. | .. | .. | .. | 2 | . | 33 | 63 | 68 |
| 22 | 2 | 4 | 9 | .. | .. | .. | .. | .. | .. | .. | .. | . | .. | .. | .. | .. | .. | .. | .. | 15 | 26 | 69 |
| .. | .. | .. | .. | .. | .. | .. | .. | .. | .. | .. | .. | .. | वीरान | .. | .. | .. | .. | .. | .. | .. | .. | 70 |
| 160 | 7 | 27 | 32 | .. | .. | .. | .. | 2 | .. | 3 | .. | .. | .. | 6 | .. | .. | .. | 8 | 1 | 133 | 264 | 71 |
| 85 | 20 | 40 | 28 | . | .. | .. | .. | 1 | 3 | .. | .. | .. | .. | .. | .. | .. | .. | 2 | .. | 74 | 138 | 72 |
| 20 | 4 | 17 | 5 | .. | .. | .. | .. | .. | .. | .. | .. | .. | .. | .. | .. | . | .. | . | .. | 39 | 53 | 73 |
| 85 | .. | 36 | 19 | .. | .. | .. | .. | 1 | 1 | 5 | .. | .. | .. | 1 | .. | . | .. | 1 | .. | 60 | 149 | 74 |
| 42 | .. | 36 | 19 | .. | .. | .. | .. | 1 | 1 | 5 | .. | .. | . | 1 | .. | .. | .. | 1 | .. | 50 | 104 | |
| 43 | .. | .. | .. | .. | .. | .. | .. | .. | .. | .. | .. | .. | .. | .. | .. | .. | .. | .. | .. | 10 | 45 | |
| 46 | .. | 8 | 5 | 2 | .. | .. | .. | .. | .. | .. | .. | .. | .. | .. | .. | .. | .. | 3 | .. | 54 | 81 | 75 |

## जनगणना का प्राथमिक सारांश

| स्थानीय कोड न | गाव/वार्ड गणना ब्लाक का नाम | गाव का क्षेत्रफल एकड़ में नगर/वार्ड का वर्ग कि.मी. में | आबाद रिहायशी मकानों की संख्या | परिवारों की संख्या | गिने गये व्यक्तियों की कुल संख्या (बेघरबार और संस्थाओं में रहने वाले व्यक्तियों सहित) | | | अनुसूचित जातियां | | अनुसूचित जन-जातियां | | साक्षर एवं शिक्षित व्यक्ति | | (I-IX) कुल काम करने वाले | |
|---|---|---|---|---|---|---|---|---|---|---|---|---|---|---|---|
| | | | | | व्यक्ति | पु. | स्त्री | पु. | स्त्री | पु. | स्त्री | पु. | स्त्री | पु | स्त्री |
| 1 | 2 | 3 | 4 | 5 | 6 | 7 | 8 | 9 | 10 | 11 | 12 | 13 | 14 | 15 | 16 |
| 76 | बलरामपुरा | 302.03 | 14 | 14 | 75 | 35 | 40 | 1 | 2 | 11 | 11 | 6 | .. | 24 | 11 |
| 77 | बेहरदा | 6,192.00 | 49 | 50 | 208 | 117 | 91 | .. | .. | 97 | 78 | 3 | .. | 63 | 45 |
| 78 | कूड़ा | 2,011.00 | .. | .. | .. | .. | .. | वीरान | .. | .. | .. | .. | .. | .. | .. |
| 79 | सामरा | 1,904.00 | .. | .. | .. | .. | .. | वीरान | .. | .. | .. | .. | .. | .. | .. |
| 80 | गोबरा | 1,107.00 | 80 | 80 | 455 | 232 | 223 | 54 | 58 | 82 | 77 | 36 | .. | 124 | 61 |
| 81 | गोदरी | 1,036.00 | 61 | 61 | 287 | 152 | 135 | 26 | 28 | .. | .. | 51 | 1 | 83 | 3 |
| 82 | रजौवा | 398.00 | 25 | 25 | 130 | 64 | 66 | .. | .. | 22 | 29 | 12 | .. | 35 | 4 |
| 83 | श्रीगौंपुर | 337.00 | 40 | 40 | 221 | 123 | 98 | 20 | 15 | .. | .. | 38 | .. | 55 | 5 |
| 84 | गोधा | 5,055.00 | 23 | 23 | 117 | 61 | 56 | .. | .. | 61 | 56 | .. | .. | 32 | 3 |
| 85 | देवपुरा | 831.00 | 74 | 74 | 313 | 161 | 152 | 19 | 27 | 26 | 27 | 29 | .. | 91 | 5 |
| 86 | बहवलपुर | 1,074 00 | 32 | 38 | 179 | 99 | 80 | 34 | 34 | 5 | 3 | 17 | 1 | 64 | 1 |
| 87 | दरगवा | 1,473.00 | 33 | 33 | 147 | 82 | 65 | 9 | 15 | 46 | 31 | 1 | .. | 45 | 1 |
| 88 | ककरई | 583.00 | 73 | 88 | 432 | 227 | 205 | 62 | 59 | . | .. | 36 | 2 | 150 | 42 |
| 89 | मड़ | 3,439.00 | 32 | 41 | 205 | 111 | 94 | 9 | 11 | 42 | 28 | 6 | 1 | 75 | 32 |
| 90 | देवगढ़ | 406.00 | 29 | 29 | 137 | 68 | 69 | 19 | 15 | 11 | 14 | 5 | .. | 39 | 19 |
| 91 | ठगौसा | 945.00 | 76 | 76 | 389 | 201 | 188 | 30 | 28 | 58 | 59 | 23 | .. | 127 | 5 |
| 92 | बैराड़ | 3,325.00 | 269 | 269 | 1,351 | 729 | 622 | 93 | 98 | 11 | 10 | 237 | 17 | 406 | 22 |
| 93 | भदेरा | 953.00 | 232 | 247 | 1,168 | 660 | 508 | 61 | 53 | 12 | 11 | 285 | 66 | 336 | 36 |
| 94 | कालामढ़ | 1,418.00 | 70 | 83 | 481 | 262 | 219 | 65 | 50 | .. | .. | 102 | 25 | 157 | 1 |
| 95 | अमरगढ़ | 641.00 | 15 | 15 | 94 | 48 | 46 | 7 | 6 | . | .. | 10 | .. | 24 | 1 |
| 96 | पत्तीपुरा | 1,262.00 | 59 | 69 | 336 | 178 | 158 | 64 | 52 | .. | .. | 44 | 1 | 121 | 3 |
| 97 | बमनपुरा | 1,073.00 | 33 | 34 | 190 | 109 | 81 | 49 | 44 | .. | .. | 28 | .. | 67 | 1 |
| 98 | गोदोली | 416.00 | 23 | 28 | 186 | 102 | 84 | 19 | 17 | .. | . | 39 | .. | 59 | 1 |
| 99 | नदौरा | 1,183.00 | 72 | 72 | 351 | 180 | 171 | 7 | 2 | .. | .. | 73 | 2 | 106 | 2 |
| 100 | अमरोदा शुक्ला | 512.00 | 11 | 11 | 84 | 45 | 39 | .. | .. | .. | .. | 13 | .. | 26 | .. |
| 101 | सापरवाड़ा | 625.00 | 61 | 61 | 354 | 171 | 183 | 50 | 63 | .. | .. | 23 | 2 | 104 | 8 |
| 102 | नैनागढ़ | 942.00 | .. | . | .. | .. | .. | वीरान | .. | . | .. | .. | .. | .. | .. |
| 103 | देवरी बुजुर्ग (कला) | 1,253.00 | 82 | 82 | 480 | 266 | 214 | 63 | 58 | 63 | 45 | 47 | 2 | 143 | 45 |
| 104 | अमरोदी | 790 00 | 11 | 11 | 79 | 43 | 36 | .. | .. | .. | .. | 6 | .. | 28 | .. |
| 105 | रमेरा | 1,857.00 | 54 | 55 | 331 | 182 | 149 | 25 | 21 | .. | .. | 78 | .. | 109 | 2 |
| 106 | बरोद | 2,061.00 | 147 | 147 | 851 | 457 | 394 | 87 | 77 | .. | .. | 109 | 4 | 259 | 123 |
| 107 | जरिया खुर्द | 506.00 | 39 | 39 | 213 | 113 | 100 | 23 | 22 | .. | .. | 13 | .. | 56 | 3 |
| 108 | लक्ष्मीपुरा | 880.00 | 16 | 16 | 105 | 56 | 49 | .. | .. | .. | .. | 5 | .. | 26 | .. |
| 109 | बीलबरामाना | 3,189.00 | 190 | 191 | 1,140 | 589 | 551 | 100 | 103 | 85 | 94 | 153 | 28 | 329 | 71 |
| 110 | खोदा | 1,628.00 | 94 | 96 | 504 | 272 | 232 | 38 | 35 | .. | .. | 54 | .. | 171 | 10 |
| 111 | गूगरगांव | 24,80.00 | 22 | 26 | 143 | 74 | 69 | 41 | 48 | .. | .. | 15 | .. | 43 | 1 |
| | गूगरगाव | | 9 | 9 | 54 | 33 | 21 | .. | .. | .. | .. | 9 | .. | 17 | .. |
| | खेरपुरा | | 13 | 17 | 89 | 41 | 48 | 41 | 48 | .. | .. | 6 | .. | 26 | 1 |
| 112 | बेरजा | 2,499.00 | 107 | 113 | 600 | 318 | 282 | 72 | 80 | 6 | 3 | 32 | 1 | 177 | 17 |
| | बेरजा | | 95 | 101 | 541 | 286 | 255 | 72 | 80 | 6 | 3 | 32 | 1 | 161 | 17 |
| | मजरा खुर्द | | 12 | 12 | 59 | 32 | 27 | .. | .. | .. | .. | .. | .. | 16 | .. |
| 113 | गूगरपट्टी | 926.00 | 20 | 20 | 101 | 61 | 40 | .. | .. | .. | .. | .. | .. | 34 | .. |
| 114 | जाफुरपुर | 2.076.00 | 46 | 46 | 227 | 119 | 108 | 22 | 21 | 26 | 31 | 1 | .. | 60 | 16 |
| 115 | भदरोनी | 1,995.00 | 86 | 86 | 469 | 245 | 224 | 86 | 68 | 11 | 9 | 59 | 4 | 139 | 49 |

## पोहरी तहसील

| काम करने वाले | | | | | | | | | | | | | | | | | | | | | | | |
|---|---|---|---|---|---|---|---|---|---|---|---|---|---|---|---|---|---|---|---|---|---|---|---|
| I | | II | | III | | IV | | V(a) | | V(b) | | VI | | VII | | VIII | | IX | | X | | | |
| | | | | | | | | | | | | | | | | | | | | काम न करने वाले | | स्थानीय कोड न | |
| पु. | स्त्री | पु. | स्त्री | पु. | स्त्री | पु. | स्त्री | पु. | स्त्री | पु. | स्त्री | पु | स्त्री | पु. | स्त्री | पु | स्त्री | पु. | स्त्री | पु. | स्त्री | | |
| 17 | 18 | 19 | 20 | 21 | 22 | 23 | 24 | 25 | 26 | 27 | 28 | 29 | 30 | 31 | 32 | 33 | 34 | 35 | 36 | 37 | 38 | 1 | |
| 12 | .. | 11 | 11 | .. | .. | .. | .. | .. | .. | 1 | .. | .. | .. | .. | .. | .. | .. | . | .. | 11 | 29 | 76 | |
| 38 | 7 | 25 | 38 | . | .. | .. | .. | .. | .. | .. | .. | .. | .. | . | .. | .. | .. | .. | .. | 54 | 46 | 77 | |
| .. | . | .. | . | .. | .. | .. | .. | .. | .. | .. | वीरान | .. | .. | | .. | .. | .. | .. | .. | .. | . | 78 | |
| . | .. | .. | .. | .. | .. | .. | .. | .. | .. | .. | वीरान | .. | .. | .. | .. | .. | .. | .. | .. | .. | . | 79 | |
| 83 | 6 | 39 | 55 | .. | .. | .. | .. | .. | .. | .. | .. | .. | .. | .. | .. | .. | .. | 2 | .. | 108 | 162 | 80 | |
| 71 | 1 | 7 | 2 | .. | .. | .. | .. | 1 | .. | 1 | .. | .. | .. | 2 | .. | .. | .. | 1 | .. | 69 | 132 | 81 | |
| 25 | 2 | 10 | 2 | .. | .. | .. | .. | .. | . | . | .. | .. | .. | .. | . | .. | .. | .. | .. | 29 | 62 | 82 | |
| 52 | 5 | 1 | .. | .. | .. | .. | .. | .. | . | .. | .. | .. | .. | .. | . | .. | .. | 2 | .. | 68 | 93 | 83 | |
| .. | . | 32 | 3 | .. | .. | .. | .. | .. | .. | .. | .. | .. | . | .. | .. | .. | .. | .. | .. | 29 | 53 | 84 | |
| 78 | 3 | 8 | 2 | 1 | .. | .. | .. | .. | .. | 1 | .. | 1 | . | . | .. | .. | .. | 2 | .. | 70 | 147 | 85 | |
| 59 | .. | 2 | 1 | .. | .. | .. | .. | 2 | .. | .. | . | .. | . | 1 | .. | . | .. | . | .. | 35 | 79 | 86 | |
| 36 | .. | 9 | 1 | .. | . | .. | .. | .. | .. | .. | .. | .. | .. | .. | .. | . | . | .. | .. | 37 | 64 | 87 | |
| 137 | 4 | 6 | 38 | 1 | . | .. | .. | 5 | .. | .. | .. | .. | .. | .. | .. | .. | .. | 1 | .. | 77 | 163 | 88 | |
| 67 | .. | 6 | 32 | .. | .. | .. | .. | 1 | .. | .. | .. | .. | .. | .. | . | .. | .. | 1 | .. | 36 | 62 | 89 | |
| 37 | 1 | 2 | 18 | .. | .. | .. | .. | .. | .. | .. | .. | .. | .. | .. | .. | .. | .. | .. | .. | 29 | 50 | 90 | |
| 103 | 5 | 10 | .. | 1 | .. | .. | .. | .. | .. | 1 | .. | .. | .. | .. | .. | .. | .. | 12 | . | 74 | 183 | 91 | |
| 299 | 7 | 14 | 15 | 3 | .. | .. | .. | 37 | . | 7 | .. | 2 | .. | 22 | .. | .. | .. | 22 | .. | 323 | 600 | 92 | |
| 143 | 16 | 23 | 6 | 4 | .. | 4 | .. | 24 | 4 | 2 | .. | 22 | .. | 38 | .. | 1 | .. | 75 | 10 | 324 | 472 | 93 | |
| 88 | .. | 6 | 1 | 2 | .. | .. | .. | 8 | .. | 2 | .. | .. | .. | 12 | .. | .. | .. | 39 | .. | 105 | 218 | 94 | |
| 23 | .. | .. | 1 | .. | .. | .. | .. | 1 | .. | .. | .. | .. | .. | .. | .. | .. | .. | .. | .. | 24 | 45 | 95 | |
| 107 | .. | 14 | 3 | . | .. | .. | .. | .. | .. | .. | .. | .. | .. | . | .. | .. | .. | . | .. | 57 | 155 | 96 | |
| 66 | 1 | .. | .. | .. | .. | .. | .. | .. | .. | .. | .. | .. | .. | .. | .. | .. | .. | 1 | .. | 42 | 80 | 97 | |
| 53 | .. | 5 | 1 | .. | .. | .. | .. | .. | .. | .. | .. | .. | .. | .. | .. | .. | .. | 1 | .. | 43 | 83 | 98 | |
| 91 | .. | 4 | 1 | .. | .. | .. | .. | 6 | .. | .. | .. | .. | .. | 2 | .. | .. | .. | 3 | 1 | 74 | 169 | 99 | |
| 26 | .. | .. | .. | .. | .. | .. | .. | .. | .. | .. | .. | .. | .. | .. | .. | .. | .. | .. | .. | 19 | 39 | 100 | |
| 77 | 2 | 23 | 6 | .. | .. | .. | .. | .. | .. | 2 | .. | .. | .. | .. | .. | .. | .. | 2 | .. | 67 | 175 | 101 | |
| .. | .. | .. | .. | .. | .. | .. | .. | .. | .. | .. | वीरान | .. | .. | .. | .. | .. | .. | .. | .. | .. | .. | 102 | |
| 118 | 10 | 21 | 34 | .. | .. | .. | .. | .. | 1 | .. | .. | .. | .. | .. | .. | .. | .. | 4 | .. | 123 | 169 | 103 | |
| 28 | .. | .. | .. | .. | .. | .. | .. | . | .. | .. | .. | .. | .. | .. | .. | .. | .. | .. | .. | 15 | 36 | 104 | |
| 103 | 1 | 1 | 1 | .. | .. | .. | .. | 2 | .. | .. | .. | .. | .. | .. | .. | .. | .. | 3 | .. | 73 | 147 | 105 | |
| 228 | 57 | 18 | 63 | .. | .. | .. | .. | 3 | 3 | 6 | .. | .. | .. | 3 | .. | .. | .. | 1 | .. | 198 | 271 | 106 | |
| 54 | 1 | 2 | 2 | .. | .. | .. | .. | .. | .. | .. | .. | .. | .. | .. | .. | .. | .. | .. | .. | 57 | 97 | 107 | |
| 24 | .. | .. | .. | .. | .. | .. | .. | .. | .. | .. | .. | .. | .. | .. | .. | .. | .. | 2 | .. | 30 | 49 | 108 | |
| 267 | 51 | 26 | 19 | 13 | .. | .. | .. | 10 | .. | 3 | .. | .. | .. | 2 | .. | 2 | .. | 6 | 1 | 260 | 480 | 109 | |
| 149 | 5 | 17 | 5 | 2 | .. | .. | .. | 1 | .. | .. | .. | .. | .. | 1 | .. | .. | .. | 1 | .. | 101 | 222 | 110 | |
| 33 | 1 | 9 | .. | 1 | .. | .. | .. | .. | .. | .. | .. | .. | .. | .. | .. | .. | .. | .. | .. | 31 | 68 | 111 | |
| 16 | .. | .. | .. | 1 | .. | .. | .. | .. | .. | .. | .. | .. | .. | .. | .. | .. | .. | .. | .. | 16 | 21 | | |
| 17 | 1 | 9 | .. | .. | .. | .. | .. | .. | .. | .. | .. | .. | .. | .. | .. | .. | .. | .. | .. | 15 | 47 | | |
| 168 | .. | 7 | 17 | .. | .. | .. | .. | .. | .. | .. | .. | .. | .. | .. | .. | .. | .. | 2 | .. | 141 | 265 | 112 | |
| 152 | .. | 7 | 17 | .. | .. | .. | .. | .. | .. | .. | .. | . | .. | .. | .. | .. | .. | 2 | .. | 125 | 238 | | |
| 16 | .. | .. | .. | .. | .. | .. | .. | .. | .. | .. | .. | .. | .. | .. | .. | .. | .. | .. | .. | 16 | 27 | | |
| 34 | . | .. | .. | .. | .. | .. | .. | .. | .. | .. | .. | .. | .. | .. | .. | .. | .. | .. | .. | 27 | 40 | 113 | |
| 59 | 1 | .. | 15 | .. | .. | .. | .. | .. | .. | .. | .. | .. | .. | .. | .. | .. | .. | 1 | .. | 59 | 92 | 114 | |
| 108 | 4 | 30 | 45 | .. | .. | .. | .. | .. | .. | .. | .. | .. | . | 1 | . | . | . | . | .. | 108 | 175 | 115 | |

## जनगणना का प्राथमिक सारांश

| स्थानीय कोड नं. | गांव/वार्ड गणना ब्लाक का नाम | गांव का क्षेत्रफल एकड़ में नगर/वार्ड का वर्ग कि.मी. में | आबाद रिहायशी मकानों की संख्या | परिवारों की संख्या | गिने गये व्यक्तियों की कुल संख्या (बेघरबार और संस्थाओं में रहने वाले व्यक्तियों सहित) | | | अनुसूचित जातियां | | अनुसूचित जन-जातियां | | साक्षर एवं शिक्षित व्यक्ति | | (I-IX) कुल काम करने वाले | |
|---|---|---|---|---|---|---|---|---|---|---|---|---|---|---|---|
| | | | | | व्यक्ति | पु. | स्त्री | पु. | स्त्री | पु. | स्त्री | पु. | स्त्री | पु. | स्त्री |
| 1 | 2 | 3 | 4 | 5 | 6 | 7 | 8 | 9 | 10 | 11 | 12 | 13 | 14 | 15 | 16 |
| 116 | मेगाडा | 1,470 00 | 117 | 117 | 544 | 283 | 261 | 59 | 65 | 19 | 24 | 69 | 1 | 173 | 30 |
| 117 | झलवामा झिरी | 2,095.00 | 132 | 132 | 735 | 383 | 352 | 91 | 87 | 3 | 3 | 77 | 1 | 228 | 5 |
| 118 | नरैयाखेड़ी | 1,606 00 | 114 | 114 | 577 | 318 | 259 | 111 | 82 | . | .. | 68 | 1 | 181 | 7 |
| 119 | मारोरा | 3,195.00 | 163 | 166 | 1,322 | 699 | 623 | 119 | 102 | 5 | 5 | 164 | 4 | 400 | 29 |
| 120 | रामखेड़ी झिरी | 431.00 | .. | .. | .. | वीरान | .. | .. | .. | .. | .. | .. | .. | .. | .. |
| 121 | दुलहारा | 4,402.00 | 242 | 242 | 1,298 | 665 | 633 | 104 | 101 | 144 | 155 | 158 | 3 | 375 | 92 |
| 122 | नेहरवरी | 414.00 | .. | .. | .. | वीरान | .. | .. | .. | . | .. | .. | .. | .. | .. |
| 123 | पूठबर्वे | 776.00 | 51 | 51 | 284 | 153 | 131 | 57 | 43 | .. | .. | 39 | 2 | 78 | 16 |
| 124 | भटनावर | 2,847.00 | 583 | 641 | 3,323 | 1,796 | 1,527 | 289 | 186 | 21 | 15 | 843 | 244 | 884 | 79 |
| 125 | पेनपुरी (पेचवाड़ा) | 648.00 | 35 | 35 | 169 | 99 | 70 | 6 | 5 | .. | . | 38 | 1 | 56 | 2 |
| 126 | मड़रका | 679.00 | 33 | 33 | 184 | 101 | 83 | 67 | 48 | . | .. | 1 | .. | 49 | 1 |
| 127 | मकलीजरा | 442.00 | 58 | 58 | 283 | 148 | 135 | 65 | 64 | .. | . | 21 | .. | 78 | 1 |
| 128 | हरियाखेड़ी | 481.00 | 23 | 23 | 149 | 82 | 67 | 3 | 8 | .. | .. | 20 | .. | 47 | 8 |
| 129 | गगापुरा | 395.00 | 35 | 35 | 226 | 126 | 100 | 47 | 34 | .. | .. | 32 | .. | 68 | 19 |
| 130 | माल वर्वे | 1,414.00 | 85 | 85 | 487 | 250 | 237 | 65 | 69 | .. | . | 31 | .. | 127 | 30 |
| 131 | अहेरा | 4,413 00 | .. | .. | .. | वीरान | .. | .. | .. | .. | .. | .. | .. | .. | .. |
| 132 | नारायणपुरा | 1,016.00 | 10 | 11 | 73 | 38 | 35 | .. | .. | .. | .. | 7 | .. | 27 | .. |
| 133 | हैस वाया | 2,859.00 | 99 | 99 | 546 | 289 | 257 | 71 | 64 | 107 | 94 | 32 | .. | 164 | 1 |
| 134 | डूग वर्वे | 2,995.00 | 45 | 45 | 253 | 129 | 124 | .. | .. | 82 | 96 | 17 | .. | 79 | 1 |
| 135 | मड़खेडा अहेरा | 3,226.00 | .. | .. | .. | वीरान | .. | .. | .. | .. | .. | .. | .. | .. | .. |
| 136 | मेहरा | 1,887.00 | 67 | 67 | 330 | 171 | 159 | 36 | 39 | 92 | 79 | 147 | .. | 114 | 8 |
| 137 | रामपुरा (मेहरा) | 1,274.00 | 55 | 55 | 296 | 155 | 141 | .. | .. | 81 | 92 | 25 | .. | 92 | 11 |
| 138 | बुरधा | 2,857.00 | 17 | 17 | 80 | 41 | 39 | .. | . | 41 | 39 | . | .. | 21 | .. |
| 139 | मड़खेड़ा जाखनोद | 3,973.00 | 61 | 61 | 382 | 205 | 177 | .. | .. | 193 | 177 | 18 | .. | 117 | 2 |
| 140 | नोन्हेटा कलां (बुजुर्ग) | 239.00 | 7 | 7 | 39 | 20 | 19 | 7 | 7 | .. | .. | 13 | .. | 13 | .. |
| 141 | नोन्हेटा खुर्द | 1,037.00 | 70 | 70 | 399 | 205 | 194 | .. | .. | 181 | 178 | 8 | 2 | 130 | 88 |
| 142 | बटकाखेड़ी | 2,243.00 | 54 | 54 | 338 | 160 | 178 | 12 | 11 | 97 | 110 | 20 | 3 | 94 | 9 |
| 143 | नानोरा | 766.00 | 98 | 98 | 547 | 284 | 263 | 66 | 71 | .. | .. | 31 | 2 | 160 | 32 |
| 144 | अमरपुरा (जाखनोद) | 349.09 | 16 | 16 | 89 | 43 | 46 | . | .. | 18 | 23 | 1 | .. | 29 | 12 |
| 145 | आमई | 951.00 | 22 | 22 | 142 | 64 | 68 | .. | .. | 24 | 30 | 7 | .. | 35 | 14 |
| 146 | आमतला | 668.00 | 23 | 23 | 188 | 92 | 96 | 30 | 21 | .. | .. | 67 | 5 | 54 | .. |
| 147 | धामोरा | 809 00 | 18 | 18 | 90 | 51 | 39 | .. | . | .. | . | 14 | .. | 33 | .. |
| 148 | बगवामा बुजुर्ग | 1,079.00 | 62 | 62 | 350 | 184 | 166 | 40 | 32 | .. | .. | 67 | 5 | 98 | 8 |
| 149 | जरियाखेड़ा | 583.00 | 21 | 21 | 107 | 61 | 46 | 5 | 5 | .. | .. | 9 | .. | 35 | .. |
| 150 | बगवामा खुर्द | 656 00 | 42 | 42 | 277 | 140 | 137 | 11 | 12 | .. | .. | 4 | .. | 81 | 6 |
| | बगवामा खुर्द | | 33 | 33 | 218 | 104 | 114 | 11 | 12 | .. | .. | 2 | .. | 58 | 6 |
| | परिहारपुरा | | 9 | 9 | 59 | 36 | 23 | .. | .. | .. | .. | 2 | .. | 23 | .. |
| 151 | बीलवरा कला | 981.00 | 70 | 70 | 388 | 205 | 183 | 59 | 50 | .. | .. | 49 | 1 | 128 | 41 |
| 152 | कमलाखेड़ी | 720.00 | 41 | 41 | 199 | 107 | 92 | 31 | 31 | .. | .. | 3 | .. | 59 | 14 |
| 153 | अतवई | 2,357.00 | 128 | 128 | 792 | 431 | 361 | 9 | 7 | .. | .. | 110 | 7 | 243 | 15 |
| 154 | नगरा | 1,591.00 | 49 | 49 | 314 | 173 | 141 | 11 | 8 | 6 | 5 | 56 | .. | 94 | 4 |
| 155 | झिरी | 4,974.00 | 379 | 379 | 2,067 | 1,102 | 965 | 230 | 220 | .. | .. | 331 | 65 | 584 | 45 |
| 156 | आकुर्मी | 2,656.00 | 165 | 200 | 1,007 | 550 | 457 | 156 | 130 | .. | .. | 161 | 4 | 318 | 29 |

## पोहरी तहसील

| काम करने वाले | | | | | | | | | | | | | | | | | | | | | | |
|---|---|---|---|---|---|---|---|---|---|---|---|---|---|---|---|---|---|---|---|---|---|---|
| I | | II | | III | | IV | | V(a) | | V(b) | | VI | | VII | | VIII | | IX | | X काम न करने वाले | | स्थानीय कोड नं |
| पु | स्त्री | पु. | स्त्री | पु. | स्त्री | पु. | स्त्री | पु. | स्त्री | पु. | स्त्री | पु. | स्त्री | पु. | स्त्री | पु. | स्त्री | पु. | स्त्री | पु. | स्त्री | |
| 17 | 18 | 19 | 20 | 21 | 22 | 23 | 24 | 25 | 26 | 27 | 28 | 29 | 30 | 31 | 32 | 33 | 34 | 35 | 36 | 37 | 38 | 1 |
| 129 | 6 | 18 | 24 | 9 | .. | .. | .. | 10 | .. | .. | .. | 3 | .. | 1 | .. | .. | .. | 3 | .. | 110 | 231 | 116 |
| 217 | 3 | 6 | 1 | .. | .. | .. | .. | 2 | .. | .. | .. | .. | .. | .. | .. | .. | .. | 3 | 1 | 155 | 347 | 117 |
| 164 | 3 | 7 | 4 | .. | .. | .. | .. | 1 | .. | .. | .. | 1 | .. | 2 | .. | .. | .. | 6 | .. | 137 | 252 | 118 |
| 315 | 19 | 57 | 10 | .. | .. | .. | .. | 17 | .. | 1 | .. | 2 | .. | 2 | .. | .. | .. | 6 | .. | 299 | 594 | 119 |
| .. | .. | .. | .. | .. | .. | .. | .. | .. | .. | वीरान | | .. | .. | .. | .. | .. | .. | .. | .. | .. | .. | 120 |
| 285 | 9 | 73 | 83 | 1 | .. | .. | .. | 3 | .. | 3 | .. | 2 | .. | 4 | .. | 1 | .. | 3 | .. | 290 | 541 | 121 |
| .. | .. | .. | .. | .. | .. | .. | .. | .. | .. | वीरान | | .. | .. | .. | .. | .. | .. | .. | .. | .. | .. | 122 |
| 65 | 1 | 7 | 15 | .. | . | .. | .. | .. | .. | 3 | .. | 2 | .. | .. | .. | .. | .. | 1 | .. | 75 | 115 | 123 |
| 375 | 12 | 148 | 51 | 23 | 1 | 1 | .. | 84 | 2 | 28 | .. | 10 | .. | 98 | 2 | 4 | .. | 113 | 11 | 912 | 1,448 | 124 |
| 46 | 2 | 1 | .. | .. | .. | .. | .. | .. | .. | .. | .. | .. | .. | .. | .. | .. | .. | 9 | .. | 43 | 68 | 125 |
| 47 | 1 | 2 | .. | .. | .. | .. | .. | .. | .. | .. | .. | .. | .. | .. | .. | .. | .. | .. | .. | 52 | 82 | 126 |
| 72 | 1 | 5 | .. | .. | .. | .. | .. | .. | .. | .. | .. | .. | .. | .. | .. | .. | .. | 1 | .. | 70 | 134 | 127 |
| 45 | 8 | 2 | .. | .. | .. | .. | .. | .. | .. | .. | .. | .. | .. | .. | .. | .. | .. | .. | .. | 35 | 59 | 128 |
| 58 | 19 | .. | .. | .. | .. | .. | .. | .. | .. | .. | .. | 1 | .. | .. | .. | .. | .. | 9 | .. | 58 | 81 | 129 |
| 119 | 26 | 1 | .. | .. | .. | .. | .. | .. | .. | 3 | 4 | .. | .. | .. | .. | .. | .. | 4 | .. | 123 | 207 | 130 |
| .. | .. | .. | .. | .. | .. | .. | .. | .. | .. | वीरान | | .. | .. | .. | .. | .. | .. | .. | .. | .. | .. | 131 |
| 23 | .. | .. | .. | 4 | .. | .. | .. | .. | .. | .. | .. | .. | .. | .. | .. | .. | .. | .. | .. | 11 | 35 | 132 |
| 136 | 1 | 28 | .. | .. | .. | .. | .. | .. | .. | .. | .. | .. | .. | .. | .. | .. | .. | .. | .. | 125 | 256 | 133 |
| 63 | .. | 9 | 1 | .. | .. | .. | .. | .. | .. | .. | .. | .. | .. | .. | .. | .. | .. | 7 | .. | 50 | 123 | 134 |
| .. | .. | .. | .. | .. | .. | .. | .. | .. | .. | वीरान | | .. | .. | .. | .. | .. | .. | .. | .. | .. | .. | 135 |
| 86 | .. | 28 | 8 | .. | .. | .. | .. | .. | .. | .. | .. | .. | .. | .. | .. | .. | .. | .. | .. | 57 | 151 | 136 |
| 62 | .. | 23 | 11 | .. | .. | .. | .. | .. | .. | .. | .. | .. | .. | .. | .. | .. | .. | 7 | .. | 63 | 130 | 137 |
| 20 | .. | 1 | .. | . | .. | .. | .. | .. | .. | .. | .. | .. | .. | .. | .. | .. | .. | .. | .. | 20 | 39 | 138 |
| 101 | .. | 3 | 2 | .. | .. | .. | .. | .. | .. | .. | .. | .. | .. | .. | .. | .. | .. | 13 | .. | 88 | 175 | 139 |
| 13 | .. | .. | .. | .. | .. | .. | .. | .. | .. | .. | .. | .. | .. | .. | . | .. | .. | .. | .. | 7 | 19 | 140 |
| 36 | .. | 94 | 88 | .. | .. | .. | .. | .. | .. | .. | .. | .. | .. | .. | .. | .. | .. | .. | .. | 75 | 106 | 141 |
| 29 | .. | 65 | 9 | .. | .. | .. | .. | .. | .. | .. | .. | .. | .. | .. | .. | .. | .. | .. | .. | 66 | 169 | 142 |
| 135 | 17 | 10 | 15 | .. | .. | .. | .. | .. | .. | 3 | .. | 1 | .. | 2 | .. | .. | .. | 9 | .. | 124 | 231 | 143 |
| 21 | .. | 8 | 12 | .. | .. | .. | .. | .. | .. | . | .. | .. | .. | .. | .. | .. | .. | .. | .. | 14 | 34 | 144 |
| 21 | 1 | 13 | 13 | .. | .. | .. | .. | .. | .. | .. | .. | .. | .. | .. | .. | .. | .. | 1 | .. | 29 | 54 | 145 |
| 50 | .. | 3 | .. | .. | .. | .. | .. | 1 | .. | .. | .. | .. | .. | .. | .. | .. | .. | .. | .. | 38 | 96 | 146 |
| 33 | .. | . | .. | .. | .. | .. | .. | .. | .. | .. | .. | .. | .. | .. | .. | .. | .. | .. | .. | 18 | 39 | 147 |
| 83 | .. | 9 | 8 | .. | .. | .. | .. | 2 | .. | .. | .. | .. | .. | 1 | .. | 1 | .. | 2 | .. | 86 | 158 | 148 |
| 32 | .. | .. | .. | .. | .. | .. | .. | 3 | .. | .. | .. | .. | .. | .. | .. | .. | .. | .. | .. | 26 | 46 | 149 |
| 72 | .. | 9 | 6 | .. | .. | .. | .. | .. | .. | .. | .. | .. | .. | .. | .. | .. | .. | .. | .. | 59 | 131 | 150 |
| 49 | .. | 9 | 6 | .. | .. | .. | .. | .. | .. | .. | .. | .. | .. | .. | .. | .. | .. | .. | .. | 46 | 108 | |
| 23 | .. | .. | .. | .. | .. | .. | .. | .. | .. | .. | .. | .. | .. | .. | .. | .. | .. | .. | .. | 13 | 23 | |
| 106 | 1 | 19 | 40 | .. | .. | .. | .. | 1 | .. | .. | .. | .. | .. | .. | .. | .. | .. | 2 | .. | 77 | 142 | 151 |
| 57 | .. | 2 | 14 | .. | .. | .. | .. | .. | .. | .. | .. | .. | .. | .. | .. | .. | .. | .. | .. | 48 | 78 | 152 |
| 196 | 7 | 9 | 8 | 13 | .. | .. | .. | 13 | .. | 1 | .. | .. | .. | 1 | .. | .. | .. | 10 | .. | 188 | 346 | 153 |
| 73 | 1 | 7 | 2 | 3 | .. | .. | .. | 5 | 1 | 1 | .. | .. | .. | 1 | .. | .. | .. | 4 | .. | 79 | 137 | 154 |
| 452 | 26 | 30 | 9 | 10 | .. | .. | .. | 23 | 2 | 9 | .. | .. | .. | 16 | 1 | 2 | .. | 42 | 7 | 518 | 920 | 155 |
| 247 | 1 | 20 | 6 | 41 | 22 | .. | .. | .. | .. | 1 | .. | 2 | .. | 1 | .. | .. | .. | 6 | .. | 232 | 428 | 156 |

## जनगणना का प्राथमिक सारांश

| स्थानीय कोड न. | गांव/वार्ड गणना ब्लाक का नाम | गांव का क्षेत्रफल एकड़ में नगर/वार्ड का वर्ग कि. मी. मे | आबाद रिहायशी मकानों की संख्या | परिवारों की संख्या | गिने गये व्यक्तियों की कुल संख्या (बेघरबार और संस्थाओं में रहने वाले व्यक्तियों सहित) | | | अनुसूचित जातियां | | अनुसूचित-जन-जातियां | | साक्षर एवं शिक्षित व्यक्ति | | (I-IX) कुल काम करने वाले | |
|---|---|---|---|---|---|---|---|---|---|---|---|---|---|---|---|
| | | | | | व्यक्ति | पु. | स्त्री | पु. | स्त्री | पु. | स्त्री | पु. | स्त्री | पु. | स्त्री |
| 1 | 2 | 3 | 4 | 5 | 6 | 7 | 8 | 9 | 10 | 11 | 12 | 13 | 14 | 15 | 16 |
| 157 | जटवारा | 743.00 | 17 | 17 | 86 | 45 | 41 | .. | .. | .. | .. | 5 | 1 | 24 | 1 |
| 158 | देदखुर | 609.00 | 50 | 50 | 266 | 146 | 120 | 27 | 20 | .. | .. | 27 | .. | 77 | 1 |
| 159 | कनाखेड़ी | 1,323.00 | 112 | 113 | 559 | 285 | 274 | 89 | 91 | 15 | 18 | 45 | .. | 166 | 8 |
| 160 | अतरौआ | 656.00 | 9 | 10 | 74 | 47 | 27 | .. | .. | .. | .. | 32 | .. | 23 | .. |
| 161 | सेवाखेड़ी | 609.00 | 55 | 55 | 299 | 171 | 128 | 42 | 37 | .. | .. | 35 | .. | 106 | 1 |
| 162 | बछोरा | 1,995.00 | 141 | 141 | 717 | 386 | 331 | 101 | 95 | .. | .. | 73 | 1 | 205 | 22 |
| 163 | सोसा | 689.00 | 24 | 25 | 140 | 75 | 65 | 6 | 7 | .. | .. | 12 | .. | 39 | 2 |
| 164 | बूराखेड़ा | 857.00 | 48 | 48 | 269 | 133 | 136 | 44 | 37 | .. | .. | 29 | 10 | 69 | 4 |
| 165 | मुबारिकपुर | 463.00 | 42 | 42 | 242 | 119 | 123 | 28 | 28 | .. | .. | 33 | .. | 75 | 7 |
| 166 | चकराना | 924.00 | 127 | 133 | 767 | 401 | 366 | 75 | 79 | 113 | 104 | 72 | 1 | 220 | 17 |
| 167 | रंधीर | 147.00 | 20 | 20 | 98 | 59 | 39 | 14 | 10 | .. | .. | 15 | .. | 35 | 1 |
| 168 | बेंहटी | 142.00 | 40 | 40 | 200 | 100 | 100 | 51 | 53 | .. | .. | 22 | 7 | 59 | 5 |
| 169 | बेहटा | 447.00 | 48 | 48 | 217 | 122 | 95 | 18 | 22 | .. | .. | 28 | .. | 70 | .. |
| 170 | गवालीपुरा | 762.00 | 86 | 86 | 401 | 196 | 205 | 51 | 49 | 19 | 24 | 48 | .. | 118 | 9 |
| 171 | बगदिया | 447.00 | .. | .. | .. | वीरान | .. | .. | .. | .. | .. | .. | .. | .. | .. |
| 172 | समसपुर | 834.00 | 38 | 38 | 177 | 95 | 82 | 22 | 19 | .. | .. | 33 | .. | 60 | 4 |
| 173 | जाखनोद | 2,669.00 | 88 | 92 | 480 | 247 | 233 | 34 | 45 | 13 | 7 | 146 | 69 | 136 | 12 |
| 174 | तिघराखोड़ | 103.00 | 18 | 18 | 115 | 70 | 45 | 14 | 12 | .. | .. | 6 | .. | 42 | .. |
| 175 | बरईपुरा | 650.00 | .. | .. | .. | वीरान | .. | .. | .. | .. | .. | .. | .. | .. | .. |
| 176 | ऊमरीककर | 4,913.00 | 29 | 30 | 116 | 57 | 59 | 57 | 59 | .. | .. | .. | .. | 34 | 7 |
| 177 | पोहरी | 871.00 | 523 | 527 | 2,718 | 1,432 | 1,286 | 243 | 209 | 141 | 108 | 786 | 218 | 682 | 120 |
| | पोहरी | | 391 | 395 | 2,032 | 1,060 | 972 | 78 | 68 | 141 | 108 | 653 | 187 | 508 | 101 |
| | नयागांव | | 132 | 132 | 686 | 372 | 314 | 165 | 141 | .. | .. | 133 | 31 | 174 | 19 |
| 178 | कृष्णागंज | 302.00 | 90 | 92 | 383 | 215 | 168 | 17 | 17 | .. | .. | 145 | 69 | 119 | 12 |
| 179 | सोनीपुरा | 888.00 | 34 | 34 | 188 | 103 | 85 | 17 | 15 | 26 | 27 | 14 | 1 | 62 | 24 |
| 180 | माधोपुर | 203.00 | 8 | 8 | 39 | 20 | 19 | .. | .. | 20 | 19 | .. | .. | 10 | 3 |
| 181 | बाबलोन | 1,586.00 | 38 | 38 | 215 | 108 | 107 | .. | .. | 53 | 48 | .. | .. | 54 | 1 |
| 182 | विलौग्रा | 3,834.00 | 98 | 157 | 744 | 385 | 359 | 61 | 53 | 167 | 161 | 46 | 5 | 206 | 21 |
| 183 | कुंड़ी | 1,140.00 | 36 | 36 | 196 | 96 | 100 | 23 | 32 | .. | .. | 1 | .. | 55 | 7 |
| 184 | देहदे | 1,153.00 | 55 | 55 | 287 | 143 | 144 | .. | .. | 143 | 144 | 3 | .. | 84 | 60 |
| 185 | छिनारी | 1,396.00 | .. | .. | .. | वीरान | .. | .. | .. | .. | .. | .. | .. | .. | .. |
| 186 | डोभा | 3,401.00 | 116 | 116 | 608 | 315 | 293 | 41 | 29 | 102 | 86 | 28 | 1 | 151 | .. |
| 187 | हिनोतिया | 2,198.00 | 67 | 67 | 341 | 189 | 152 | 48 | 43 | .. | .. | 24 | .. | 117 | 2 |
| 188 | महदेवा | 2,508.00 | 154 | 154 | 725 | 360 | 365 | 68 | 66 | 40 | 42 | 13 | 1 | 203 | 6 |
| 189 | मानपुर (महदेवा) | 1,447.00 | .. | .. | .. | वीरान | .. | .. | .. | .. | .. | .. | .. | .. | .. |
| 190 | छोटा लेगड़ा | 2,567.00 | 79 | 79 | 406 | 199 | 207 | .. | .. | 28 | 34 | 21 | .. | 116 | 1 |
| 191 | छर्च | 2,757,00 | 249 | 249 | 1,349 | 713 | 636 | 111 | 112 | 70 | 70 | 114 | 10 | 403 | 53 |
| 192 | गाझेट | 2,599.00 | .. | .. | .. | वीरान | .. | .. | .. | .. | .. | .. | .. | .. | .. |
| 193 | पारा | 628.00 | 57 | 77 | 269 | 130 | 139 | .. | .. | 78 | 83 | 2 | .. | 66 | 3 |
| 194 | अनभोरा | 994.00 | 1 | 1 | 3 | 2 | 1 | .. | .. | .. | .. | 2 | .. | 2 | .. |
| 195 | महलोनी | 1,628.00 | 108 | 108 | 641 | 326 | 315 | .. | .. | 291 | 283 | 4 | .. | 163 | 2 |
| | महलोनी | | 46 | 46 | 282 | 147 | 135 | .. | .. | 112 | 103 | 4 | .. | 81 | 2 |
| | जिगनी | | 62 | 62 | 359 | 179 | 180 | .. | .. | 179 | 180 | .. | .. | 82 | .. |

## पोहरी तहसील

| काम करने वाले | | | | | | | | | | | | | | | | | | | | | | |
|---|---|---|---|---|---|---|---|---|---|---|---|---|---|---|---|---|---|---|---|---|---|---|
| I | | II | | III | | IV | | V(a) | | V(b) | | VI | | VII | | VIII | | IX | | X काम न करने वाले | | स्थानीय कोड नं. |
| पु. | स्त्री | पु. | स्त्री | पु. | स्त्री | पु. | स्त्री | पु. | स्त्री | पु. | स्त्री | पु. | स्त्री | पु. | स्त्री | पु. | स्त्री | पु. | स्त्री | पु. | स्त्री | |
| 17 | 18 | 19 | 20 | 21 | 22 | 23 | 24 | 25 | 26 | 27 | 28 | 29 | 30 | 31 | 32 | 33 | 34 | 35 | 36 | 37 | 38 | 1 |
| 24 | .. | .. | 1 | .. | .. | .. | .. | .. | .. | .. | .. | .. | .. | .. | .. | .. | .. | .. | .. | 21 | 40 | 157 |
| 73 | 1 | .. | .. | .. | .. | .. | .. | .. | .. | .. | .. | .. | .. | .. | .. | .. | .. | 4 | .. | 69 | 119 | 158 |
| 153 | 2 | 1 | 6 | 5 | .. | .. | .. | .. | .. | 2 | .. | .. | . | 3 | .. | .. | .. | 2 | .. | 119 | 266 | 159 |
| 16 | .. | .. | .. | .. | .. | .. | .. | .. | .. | 1 | .. | .. | .. | .. | .. | .. | .. | 6 | .. | 24 | 27 | 160 |
| 84 | .. | 16 | 1 | .. | .. | .. | .. | 2 | .. | 1 | .. | 1 | .. | .. | .. | .. | .. | 2 | .. | 65 | 127 | 161 |
| 165 | 9 | 26 | 13 | .. | .. | 2 | .. | .. | .. | 7 | .. | .. | .. | 2 | .. | .. | .. | 3 | .. | 181 | 309 | 162 |
| 38 | 2 | 1 | .. | .. | .. | .. | .. | .. | .. | .. | .. | .. | .. | . | .. | .. | .. | .. | .. | 36 | 63 | 163 |
| 51 | .. | 9 | 4 | 1 | .. | .. | .. | .. | .. | 2 | .. | 1 | .. | .. | .. | .. | .. | 5 | .. | 64 | 132 | 164 |
| 67 | 1 | 7 | 6 | .. | .. | .. | .. | .. | .. | 1 | .. | .. | .. | .. | .. | .. | .. | .. | .. | 44 | 116 | 165 |
| 174 | 2 | 32 | 15 | 6 | .. | .. | .. | .. | .. | 2 | .. | 4 | .. | .. | .. | .. | .. | 2 | .. | 181 | 349 | 166 |
| 32 | .. | 3 | 1 | .. | .. | .. | .. | .. | .. | .. | .. | .. | .. | .. | .. | .. | .. | .. | .. | 24 | 38 | 167 |
| 49 | 1 | 3 | 4 | .. | .. | .. | .. | .. | .. | .. | .. | 2 | .. | 1 | .. | .. | .. | 4 | .. | 41 | 95 | 168 |
| 65 | .. | 4 | .. | .. | .. | .. | .. | .. | .. | . | .. | .. | .. | .. | .. | .. | .. | 1 | .. | 52 | 95 | 169 |
| 107 | 4 | 11 | 5 | .. | .. | .. | .. | .. | .. | .. | .. | .. | .. | .. | .. | .. | .. | .. | .. | 78 | 196 | 170 |
| . | .. | .. | .. | .. | .. | .. | .. | .. | .. | वीरान | .. | .. | .. | .. | .. | .. | .. | .. | .. | .. | .. | 171 |
| 60 | 4 | .. | .. | .. | .. | .. | .. | .. | .. | .. | .. | .. | .. | .. | .. | .. | .. | .. | .. | 35 | 78 | 172 |
| 112 | 1 | 15 | 11 | 2 | .. | .. | .. | 2 | .. | .. | .. | 4 | .. | .. | .. | .. | .. | 1 | .. | 111 | 221 | 173 |
| 34 | .. | 3 | .. | 2 | .. | .. | .. | .. | .. | .. | .. | 3 | .. | .. | .. | .. | .. | .. | .. | 28 | 45 | 174 |
| .. | .. | .. | .. | .. | .. | .. | .. | .. | .. | वीरान | .. | .. | . | .. | .. | .. | .. | .. | .. | .. | .. | 175 |
| 6 | 1 | 28 | 6 | .. | .. | .. | .. | .. | .. | .. | .. | .. | .. | .. | .. | .. | .. | .. | .. | 23 | 52 | 176 |
| 166 | 18 | 80 | 73 | 43 | .. | .. | .. | 51 | 9 | 33 | 1 | 27 | .. | 87 | 6 | 9 | .. | 186 | 13 | 750 | 1,166 | 177 |
| 116 | 15 | 67 | 57 | 22 | .. | .. | .. | 39 | 9 | 24 | 1 | 11 | .. | 72 | 6 | 9 | .. | 148 | 13 | 552 | 871 | |
| 50 | 3 | 13 | 16 | 21 | .. | .. | .. | 12 | .. | 9 | .. | 16 | .. | 15 | .. | .. | .. | 38 | .. | 198 | 295 | |
| 17 | .. | 2 | 2 | 10 | .. | .. | .. | 2 | 3 | 3 | .. | 2 | . | 8 | .. | .. | .. | 75 | 7 | 96 | 156 | 178 |
| 35 | .. | 16 | 24 | 5 | .. | .. | .. | .. | .. | .. | .. | 3 | .. | .. | .. | .. | .. | 3 | .. | 41 | 61 | 179 |
| 10 | .. | .. | 3 | .. | .. | .. | .. | .. | .. | .. | .. | .. | .. | .. | .. | .. | .. | .. | .. | 10 | 16 | 180 |
| 54 | 1 | .. | .. | .. | .. | .. | .. | .. | .. | .. | .. | .. | .. | .. | .. | .. | .. | .. | .. | 54 | 106 | 181 |
| 178 | 2 | 7 | 16 | 1 | 1 | .. | .. | 4 | 1 | 4 | .. | .. | .. | 2 | 1 | .. | .. | 10 | .. | 179 | 338 | 182 |
| 47 | .. | 8 | 6 | .. | .. | .. | .. | .. | .. | .. | .. | .. | .. | .. | .. | .. | .. | .. | 1 | 41 | 93 | 183 |
| 60 | .. | 11 | 50 | 12 | 10 | .. | .. | .. | .. | .. | .. | 1 | .. | .. | .. | .. | .. | .. | .. | 59 | 84 | 184 |
| .. | .. | .. | .. | .. | .. | .. | .. | .. | .. | वीरान | .. | .. | .. | .. | .. | .. | .. | .. | .. | .. | .. | 185 |
| 102 | .. | 46 | .. | .. | .. | .. | .. | .. | .. | .. | .. | .. | .. | 1 | .. | .. | .. | 2 | .. | 164 | 293 | 186 |
| 109 | .. | 7 | 1 | .. | .. | .. | .. | .. | .. | .. | .. | .. | .. | .. | .. | .. | .. | 1 | 1 | 72 | 150 | 187 |
| 189 | 3 | 8 | 3 | .. | .. | .. | .. | 4 | .. | .. | .. | 1 | .. | .. | .. | .. | .. | 1 | .. | 157 | 359 | 188 |
| .. | .. | .. | .. | .. | .. | .. | .. | .. | .. | वीरान | .. | .. | .. | .. | .. | .. | .. | .. | .. | .. | .. | 189 |
| 104 | .. | 9 | 1 | .. | .. | .. | .. | 1 | .. | .. | .. | .. | .. | 2 | .. | .. | .. | .. | .. | 83 | 206 | 190 |
| 308 | 21 | 44 | 30 | 1 | .. | .. | .. | 8 | .. | 11 | 1 | .. | .. | 6 | .. | .. | .. | 25 | 1 | 310 | 583 | 191 |
| .. | .. | .. | .. | .. | .. | .. | .. | .. | .. | वीरान | .. | .. | .. | .. | .. | .. | .. | .. | .. | .. | .. | 192 |
| 56 | .. | 9 | 3 | .. | .. | .. | .. | .. | . | .. | .. | .. | .. | .. | .. | .. | .. | 1 | .. | 64 | 136 | 193 |
| 2 | .. | .. | .. | .. | .. | .. | .. | .. | .. | .. | .. | .. | .. | .. | .. | .. | .. | .. | .. | .. | 1 | 194 |
| 150 | .. | 13 | 2 | .. | .. | .. | .. | .. | .. | .. | .. | .. | .. | .. | .. | .. | .. | .. | .. | 163 | 313 | 195 |
| 75 | .. | 6 | 2 | .. | .. | .. | .. | .. | .. | .. | .. | .. | .. | .. | .. | .. | .. | .. | .. | 66 | 133 | |
| 75 | .. | 7 | .. | .. | .. | .. | .. | .. | .. | .. | .. | .. | .. | .. | .. | .. | .. | .. | .. | 97 | 180 | |

## जनगणना का प्राथमिक सारांश

| स्थानीय कोड नं. | गांव/वार्ड गणना ब्लाक का नाम | गांव का क्षेत्रफल एकड़ में नगर/वार्ड का वर्ग कि.मी. में | आबाद रिहायशी मकानों की संख्या | परिवारों की संख्या | गिने गये व्यक्तियों की कुल संख्या (बेघरबार और संस्थाओं में रहने वाले व्यक्तियों सहित) | | | अनुसूचित जातियां | | अनुसूचित जन-जातियां | | साक्षर एवं शिक्षित व्यक्ति | | (I-IX) कुल काम करने वाले | |
|---|---|---|---|---|---|---|---|---|---|---|---|---|---|---|---|
| | | | | | व्यक्ति | पु. | स्त्री | पु. | स्त्री | पु. | स्त्री | पु. | स्त्री | पु | स्त्री |
| 1 | 2 | 3 | 4 | 5 | 6 | 7 | 8 | 9 | 10 | 11 | 12 | 13 | 14 | 15 | 16 |
| 196 | भरतपुर उर्फ बघेड़ | 1,363.00 | 27 | 28 | 165 | 83 | 82 | .. | .. | .. | .. | 21 | .. | 43 | .. |
| 197 | टुकी | 773.00 | 36 | 36 | 203 | 110 | 93 | 16 | 13 | 25 | 19 | 11 | .. | 62 | .. |
| 198 | भैंसरावन | 9,094.00 | 219 | 219 | 1,024 | 523 | 501 | 42 | 40 | 204 | 196 | 87 | 4 | 337 | 15 |
| | भैंसरावन | | 193 | 193 | 901 | 459 | 442 | 42 | 40 | 154 | 148 | 87 | 4 | 301 | 15 |
| | शंकरपुर | | 11 | 11 | 50 | 26 | 24 | .. | .. | 25 | 24 | .. | .. | 15 | .. |
| | ताजपुर | | 15 | 15 | 73 | 38 | 35 | .. | .. | 25 | 24 | .. | .. | 21 | .. |
| 199 | धतूरिया | 3,505.00 | 4 | 4 | 26 | 15 | 11 | .. | .. | 7 | 5 | 5 | .. | 9 | 1 |
| 200 | गढ़ा | 8668.00 | 73 | 73 | 339 | 180 | 159 | 3 | 1 | 141 | 114 | 7 | 2 | 88 | 21 |
| | गढ़ा | | 47 | 47 | 238 | 124 | 114 | 3 | 1 | 85 | 69 | 5 | 2 | 62 | 12 |
| | पटेलपुर | | 26 | 26 | 101 | 56 | 45 | .. | .. | 56 | 45 | 2 | .. | 26 | 9 |
| 201 | जतहरा | 567.00 | .. | .. | .. | वीरान | .. | .. | .. | .. | .. | .. | .. | .. | .. |
| 202 | डिगडोली | 6,119.00 | 85 | 85 | 505 | 259 | 246 | 60 | 61 | 69 | 57 | 12 | .. | 129 | 43 |
| 203 | इन्दरखी | 1,671.00 | 28 | 28 | 152 | 78 | 74 | 37 | 35 | .. | .. | 5 | .. | 46 | 13 |
| 204 | गढ़ला | 903.00 | 24 | 24 | 134 | 75 | 59 | 40 | 36 | .. | .. | 2 | .. | 45 | 12 |
| 205 | खरवाया | 1,382.00 | 133 | 133 | 640 | 347 | 293 | 106 | 93 | 46 | 35 | 58 | 7 | 209 | 54 |
| 206 | चांदपुर | 1,027.00 | 97 | 97 | 451 | 219 | 232 | 41 | 36 | .. | .. | 34 | 3 | 145 | 10 |
| 207 | बारईपुर | 752.00 | .. | .. | .. | वीरान | .. | .. | .. | .. | .. | .. | .. | .. | .. |
| 208 | डिगडोला | 273.00 | .. | .. | .. | वीरान | .. | .. | .. | .. | .. | .. | .. | .. | .. |
| 209 | तिघरा | 848.00 | 63 | 63 | 342 | 185 | 157 | 70 | 58 | .. | .. | 35 | 1 | 115 | .. |
| 210 | नौगांव | 816.00 | 26 | 26 | 132 | 69 | 63 | 35 | 35 | .. | .. | 1 | .. | 51 | 1 |
| 211 | पुरा | 856.00 | 64 | 64 | 295 | 155 | 140 | 52 | 46 | .. | .. | 11 | .. | 82 | 2 |
| 212 | गलथुनी | 4,734.00 | 196 | 196 | 906 | 471 | 435 | 64 | 65 | 40 | 35 | 44 | 11 | 260 | 4 |
| 213 | कड़वानी | 3,100.00 | 13 | 13 | 72 | 38 | 34 | .. | .. | 11 | 12 | 3 | .. | 25 | .. |
| 214 | सरवानी | 2,449.00 | 15 | 15 | 80 | 45 | 35 | 38 | 29 | 7 | 6 | 5 | .. | 23 | .. |
| 215 | सिकन्दरपुरा | 3,400.00 | 65 | 65 | 328 | 172 | 156 | .. | .. | 156 | 139 | 14 | .. | 95 | 5 |
| 216 | दौरानी | 5,533.00 | 75 | 75 | 394 | 205 | 189 | .. | .. | 205 | 189 | 13 | .. | 128 | 2 |
| | दौरानी | | 63 | 63 | 344 | 176 | 168 | .. | .. | 176 | 168 | 13 | .. | 108 | 2 |
| | चक | | 12 | 12 | 50 | 29 | 21 | .. | .. | 29 | 21 | .. | .. | 20 | .. |
| 217 | लोखरी | 4,225.00 | 51 | 51 | 293 | 141 | 152 | .. | .. | 101 | 110 | 14 | 1 | 89 | 70 |
| | लोखरी | | 31 | 31 | 199 | 96 | 103 | .. | .. | 77 | 87 | 12 | 1 | 61 | 51 |
| | झलमादा | | 20 | 20 | 94 | 45 | 49 | .. | .. | 24 | 23 | 2 | .. | 28 | 19 |
| 218 | लक्ष्मणपुर उर्फ कोलापुर | 1,506.00 | 31 | 31 | 149 | 72 | 77 | .. | .. | 72 | 77 | .. | .. | 38 | 37 |
| 219 | उपसिल | 2,337.00 | 52 | 52 | 268 | 134 | 134 | .. | .. | 50 | 49 | 26 | 1 | 74 | 37 |
| 220 | अगर्रा | 916.00 | 86 | 86 | 461 | 243 | 218 | 45 | 35 | 71 | 66 | 62 | 1 | 150 | 60 |
| 221 | भावखेड़ी | 1,290.00 | 46 | 46 | 195 | 101 | 94 | .. | .. | 67 | 70 | 19 | .. | 60 | 33 |
| 222 | पठा | 1,428.00 | 11 | 11 | 58 | 25 | 33 | .. | .. | 25 | 33 | 1 | .. | 18 | 11 |
| 223 | परासरी | 1,603.00 | 68 | 68 | 397 | 217 | 180 | .. | .. | 132 | 116 | 31 | 2 | 141 | 41 |
| 224 | केरकुई | 1,990.00 | .. | .. | .. | वीरान | .. | .. | .. | .. | .. | .. | .. | .. | .. |
| 225 | पिपरघाट | 2,604.00 | 134 | 134 | 853 | 505 | 348 | 71 | 60 | 16 | 21 | 69 | 6 | 233 | 55 |
| | पिपरघाट | | 121 | 121 | 798 | 481 | 317 | 71 | 60 | .. | .. | 66 | 6 | 216 | 42 |
| | शिकारीपुरा | | 13 | 13 | 55 | 24 | 31 | .. | .. | 16 | 21 | 3 | .. | 17 | 13 |
| 226 | बेशी | 815.00 | 88 | 88 | 484 | 260 | 224 | 32 | 28 | .. | .. | 43 | 3 | 145 | 30 |
| 227 | मचा बुजुर्ग | 1,674.00 | 20 | 20 | 114 | 59 | 55 | .. | .. | 1 | 2 | 10 | .. | 36 | 2 |
| 228 | भोजपुर | 564.00 | 37 | 37 | 114 | 63 | 51 | .. | .. | 63 | 51 | 16 | .. | 28 | 20 |

## पोहरी तहसील

| काम करने वाले | | | | | | | | | | | | | | | | | | | | | | |
|---|---|---|---|---|---|---|---|---|---|---|---|---|---|---|---|---|---|---|---|---|---|---|
| I | | II | | III | | IV | | V(a) | | V(b) | | VI | | VII | | VIII | | IX | | X काम न करने वाले | | स्थानीय कोड नं. |
| पु. | स्त्री | पु. | स्त्री | पु. | स्त्री | पु. | स्त्री | पु | स्त्री | पु. | स्त्री | पु. | स्त्री | पु. | स्त्री | पु. | स्त्री | पु. | स्त्री | पु. | स्त्री | |
| 17 | 18 | 19 | 20 | 21 | 22 | 23 | 24 | 25 | 26 | 27 | 28 | 29 | 30 | 31 | 32 | 33 | 34 | 35 | 36 | 37 | 38 | 1 |
| 42 | .. | .. | .. | .. | .. | .. | .. | .. | .. | .. | .. | .. | .. | .. | .. | .. | .. | 1 | .. | 40 | 82 | 196 |
| 54 | .. | 7 | .. | 1 | .. | .. | .. | .. | .. | .. | .. | .. | .. | .. | .. | .. | .. | .. | .. | 48 | 93 | 197 |
| 230 | .. | 79 | 14 | 2 | .. | .. | .. | 4 | 1 | .. | .. | .. | .. | 7 | .. | .. | .. | 15 | .. | 186 | 486 | 198 |
| 204 | .. | 69 | 14 | 2 | .. | .. | .. | 4 | 1 | .. | .. | .. | .. | 7 | .. | .. | .. | 15 | .. | 258 | 427 | |
| 13 | .. | 2 | .. | .. | .. | .. | .. | .. | .. | .. | .. | .. | .. | .. | .. | .. | .. | .. | .. | 11 | 24 | |
| 13 | .. | 8 | .. | .. | .. | .. | .. | .. | .. | .. | .. | .. | .. | .. | .. | .. | .. | .. | .. | 17 | 35 | |
| 6 | .. | 3 | 1 | .. | .. | .. | .. | .. | .. | .. | .. | .. | .. | .. | .. | .. | .. | .. | .. | 6 | 10 | 199 |
| 52 | .. | 31 | 21 | 2 | .. | .. | .. | 2 | .. | .. | .. | .. | .. | 1 | .. | .. | .. | .. | .. | 92 | 138 | 200 |
| 33 | .. | 24 | 12 | 2 | .. | .. | .. | 2 | .. | .. | .. | .. | .. | 1 | .. | .. | .. | .. | .. | 62 | 102 | |
| 19 | .. | 7 | 9 | .. | .. | .. | .. | .. | .. | .. | .. | .. | .. | .. | .. | .. | .. | .. | .. | 30 | 36 | |
| .. | .. | .. | .. | .. | .. | .. | .. | .. | .. | वीरान | .. | .. | .. | .. | . | .. | .. | .. | .. | .. | .. | 201 |
| 93 | 1 | 27 | 42 | 3 | .. | .. | .. | .. | .. | .. | .. | .. | .. | 1 | .. | .. | .. | 5 | .. | 130 | 203 | 202 |
| 37 | .. | 6 | 13 | 3 | .. | .. | .. | .. | .. | .. | .. | .. | .. | .. | .. | .. | .. | .. | .. | 32 | 61 | 203 |
| 37 | .. | 7 | 12 | 1 | .. | .. | .. | .. | .. | .. | .. | .. | .. | .. | .. | .. | .. | .. | .. | 30 | 47 | 204 |
| 145 | .. | 31 | 54 | 5 | .. | 3 | . | 13 | .. | 1 | .. | .. | .. | 6 | .. | .. | .. | 5 | .. | 138 | 239 | 205 |
| 140 | 10 | 1 | .. | .. | .. | .. | .. | 1 | .. | .. | .. | .. | .. | .. | .. | .. | .. | 3 | . | 74 | 222 | 206 |
| .. | .. | .. | .. | .. | .. | .. | .. | .. | .. | वीरान | .. | .. | .. | .. | .. | .. | .. | .. | .. | .. | .. | 207 |
| .. | .. | .. | .. | .. | .. | .. | .. | .. | .. | वीरान | .. | . | .. | .. | .. | .. | .. | .. | .. | .. | .. | 208 |
| 111 | .. | 2 | .. | .. | .. | .. | .. | .. | .. | .. | .. | .. | .. | .. | .. | .. | .. | 2 | .. | 70 | 157 | 209 |
| 50 | .. | 1 | 1 | .. | .. | .. | .. | .. | . | .. | .. | .. | .. | .. | .. | .. | .. | .. | .. | 18 | 62 | 210 |
| 82 | 2 | .. | .. | .. | .. | .. | .. | .. | .. | .. | .. | .. | .. | .. | .. | .. | .. | .. | .. | 73 | 138 | 211 |
| 218 | .. | 11 | 4 | 1 | .. | .. | .. | 18 | .. | 3 | .. | .. | .. | 1 | .. | .. | .. | 8 | .. | 211 | 431 | 212 |
| 25 | .. | .. | .. | .. | .. | .. | .. | .. | .. | .. | .. | .. | .. | .. | . | .. | .. | .. | .. | 13 | 34 | 213 |
| 23 | .. | .. | .. | .. | .. | .. | .. | .. | .. | .. | .. | .. | .. | .. | .. | .. | .. | .. | .. | 22 | 35 | 214 |
| 89 | 1 | 6 | 4 | .. | .. | .. | .. | .. | .. | .. | .. | .. | .. | .. | .. | .. | .. | .. | .. | 77 | 151 | 215 |
| 128 | .. | .. | 2 | .. | .. | .. | .. | .. | .. | .. | .. | .. | .. | .. | .. | .. | .. | .. | .. | 77 | 187 | 216 |
| 108 | .. | .. | 2 | .. | .. | .. | .. | .. | .. | .. | .. | .. | .. | .. | .. | .. | .. | .. | .. | 68 | 166 | |
| 20 | .. | .. | .. | .. | .. | .. | .. | .. | .. | .. | .. | .. | .. | .. | .. | .. | .. | .. | .. | 9 | 21 | |
| 80 | .. | 7 | 70 | 1 | .. | .. | .. | .. | .. | .. | .. | .. | .. | .. | .. | .. | .. | 1 | .. | 52 | 82 | 217 |
| 58 | .. | 1 | 51 | 1 | .. | .. | .. | .. | .. | .. | .. | .. | .. | .. | .. | .. | .. | 1 | .. | 35 | 52 | |
| 22 | .. | 6 | 19 | .. | .. | .. | .. | .. | .. | .. | .. | .. | .. | .. | .. | .. | .. | .. | .. | 17 | 30 | |
| 36 | 1 | 2 | 36 | .. | .. | .. | .. | .. | .. | .. | .. | .. | .. | .. | .. | .. | .. | .. | .. | 34 | 40 | 218 |
| 46 | 2 | 26 | 35 | .. | .. | .. | .. | .. | .. | .. | .. | .. | .. | .. | .. | .. | .. | 2 | .. | 60 | 97 | 219 |
| 91 | 2 | 38 | 58 | .. | .. | .. | .. | 9 | .. | 1 | .. | 4 | .. | 1 | .. | .. | .. | 6 | .. | 93 | 158 | 220 |
| 48 | 1 | 11 | 32 | .. | .. | .. | .. | .. | .. | .. | .. | .. | .. | .. | .. | .. | .. | 1 | .. | 41 | 61 | 221 |
| 14 | .. | 4 | 11 | .. | .. | .. | .. | .. | .. | .. | .. | .. | .. | .. | .. | .. | .. | .. | .. | 7 | 22 | 222 |
| 110 | 1 | 29 | 40 | 1 | .. | .. | .. | .. | .. | .. | .. | .. | .. | .. | .. | .. | .. | 1 | .. | 76 | 139 | 223 |
| .. | .. | .. | .. | .. | .. | .. | .. | .. | .. | वीरान | .. | .. | .. | .. | .. | .. | .. | .. | .. | .. | .. | 224 |
| 185 | 31 | 35 | 22 | .. | .. | .. | .. | 5 | 2 | .. | .. | .. | .. | .. | .. | .. | .. | 8 | .. | 272 | 293 | 225 |
| 179 | 31 | 24 | 9 | .. | .. | .. | .. | 5 | 2 | .. | .. | .. | .. | .. | .. | .. | .. | 8 | .. | 265 | 275 | |
| 6 | .. | 11 | 13 | .. | .. | .. | .. | .. | .. | .. | .. | .. | .. | .. | .. | .. | .. | .. | .. | 7 | 18 | |
| 123 | 2 | 7 | 28 | 1 | .. | .. | .. | 3 | .. | .. | .. | .. | .. | .. | .. | .. | .. | 11 | .. | 115 | 194 | 226 |
| 32 | 2 | 2 | .. | .. | .. | .. | .. | .. | .. | 1 | . | .. | .. | .. | .. | .. | .. | 1 | .. | 23 | 53 | 227 |
| .. | .. | 28 | 20 | .. | .. | .. | .. | .. | .. | .. | .. | .. | .. | .. | .. | .. | .. | .. | . | 35 | 31 | 228 |

## जनगणना का प्राथमिक सारांश

| स्थानीय कोड नं | गांव/वार्ड गणना ब्लाक का नाम | गांव का क्षेत्रफल एकड़ में नगर/वार्ड का वर्ग कि.मी. में | आबाद रिहायशी मकानों की संख्या | परिवारों की संख्या | गिने गये व्यक्तियों की कुल संख्या (बेघरबार और संस्थाओं में रहने वाले व्यक्तियों सहित) | | | अनुसूचित जातियां | | अनुसूचित जन-जातियां | | साक्षर एवं शिक्षित व्यक्ति | | (I-IX) कुल काम करने वाले | |
|---|---|---|---|---|---|---|---|---|---|---|---|---|---|---|---|
| | | | | | व्यक्ति | पु. | स्त्री | पु. | स्त्री | पु. | स्त्री | पु. | स्त्री | पु. | स्त्री |
| 1 | 2 | 3 | 4 | 5 | 6 | 7 | 8 | 9 | 10 | 11 | 12 | 13 | 14 | 15 | 16 |
| 229 | भानगढ | 491.00 | 37 | 37 | 194 | 103 | 91 | 49 | 36 | .. | .. | 16 | .. | 55 | .. |
| 230 | देवरी खुर्द | 571.00 | 82 | 82 | 433 | 235 | 198 | 89 | 73 | .. | .. | 75 | 6 | 137 | 31 |
| 231 | अमरोदा सड़सूबा | 682.00 | 17 | 17 | 103 | 58 | 45 | 33 | 21 | .. | .. | 15 | .. | 37 | 2 |
| 232 | मचा कलां | 991.00 | 67 | 69 | 363 | 195 | 168 | 8 | 10 | . | .. | 53 | .. | 105 | 5 |
| 233 | भैंसदा | 2,104.00 | 33 | 33 | 163 | 79 | 84 | 75 | 82 | .. | .. | 4 | 1 | 41 | .. |
| 234 | घटाई | 942.00 | 74 | 74 | 365 | 198 | 167 | 74 | 50 | .. | .. | 33 | 1 | 107 | 1 |
| 235 | रानीपुरा | 443.00 | 36 | 36 | 235 | 123 | 112 | 17 | 22 | 15 | 13 | 23 | .. | 66 | .. |
| 236 | राठखेड़ा | 857.00 | 41 | 41 | 236 | 132 | 104 | 25 | 20 | 12 | 6 | 45 | 2 | 78 | .. |
| 237 | राजपुर | 1,107.00 | 37 | 37 | 178 | 94 | 84 | .. | .. | 46 | 41 | 5 | 1 | 57 | 13 |
| 238 | रिजोदा | 683.00 | 40 | 40 | 222 | 120 | 102 | 43 | 45 | .. | .. | 21 | 1 | 67 | .. |
| 239 | गनेशखेड़ा (बरखेड़ा) | 1,119.00 | 7 | 7 | 42 | 23 | 19 | 3 | 2 | .. | .. | 11 | .. | 13 | .. |
| 240 | बमरा | 2,655.00 | 178 | 178 | 957 | 501 | 456 | 101 | 107 | .. | .. | 121 | 9 | 286 | 34 |
| 241 | परीच्छा अहीर | 1,368.00 | 116 | 116 | 566 | 302 | 264 | 25 | 27 | .. | .. | 77 | 7 | 168 | 130 |
| 242 | परीच्छा किरार | 1,381.00 | 111 | 111 | 593 | 307 | 286 | 95 | 89 | .. | .. | 108 | 9 | 162 | 6 |
| 243 | बरखेड़ा | 716.00 | 73 | 73 | 404 | 212 | 192 | 42 | 41 | .. | .. | 29 | 1 | 120 | 1 |
| 244 | टोरिया जागीर | 664.00 | 43 | 43 | 228 | 128 | 100 | 49 | 34 | .. | .. | 30 | .. | 69 | 1 |
| 245 | मोहनपुर | 436.00 | 16 | 16 | 81 | 48 | 33 | .. | .. | .. | .. | 13 | .. | 30 | .. |
| 246 | पाटनपुर | 881.00 | 6 | 6 | 31 | 17 | 14 | .. | .. | .. | .. | 3 | .. | 12 | 1 |
| 247 | मारोरा अहीर | 1,017.00 | 105 | 105 | 507 | 265 | 242 | 71 | 80 | .. | .. | 74 | 6 | 160 | 10 |
| 248 | बीलबरा खुर्द | 1,024.00 | 14 | 14 | 74 | 38 | 36 | .. | .. | 36 | 34 | 3 | 2 | 23 | .. |
| 249 | गुढ़ा | 681.00 | 11 | 11 | 80 | 45 | 35 | .. | .. | .. | .. | 8 | .. | 21 | .. |
| 250 | हरीनिवास | 820 00 | 26 | 26 | 130 | 69 | 61 | .. | .. | .. | .. | 10 | .. | 35 | .. |
| 251 | सरजापुर | 1,682.00 | 75 | 75 | 405 | 210 | 195 | 25 | 25 | 6 | 7 | 30 | .. | 119 | 3 |
| 252 | सालोदा | 2,037 00 | 136 | 136 | 729 | 397 | 332 | 118 | 101 | .. | .. | 75 | 3 | 204 | 115 |
| 253 | खेड़ा | 507.00 | 29 | 29 | 147 | 83 | 64 | 56 | 45 | .. | .. | 11 | .. | 41 | 1 |
| 254 | बेंधारी | 1,025.00 | 82 | 82 | 540 | 275 | 265 | 73 | 60 | .. | .. | 51 | 1 | 155 | 3 |
| 255 | तिमाउनी | 1,098.00 | 50 | 50 | 272 | 153 | 119 | 25 | 24 | 5 | 10 | 19 | 1 | 88 | 7 |

## पोहरी तहसील

| काम करने वाले | | | | | | | | | | | | | | | | | | | | | | |
|---|---|---|---|---|---|---|---|---|---|---|---|---|---|---|---|---|---|---|---|---|---|---|
| I | | II | | III | | IV | | V(a) | | V(b) | | VI | | VII | | VIII | | IX | | X काम न करने वाले | | स्थानीय कोड न. |
| पु. | स्त्री | पु. | स्त्री | पु. | स्त्री | पु. | स्त्री | पु. | स्त्री | पु. | स्त्री | पु. | स्त्री | पु | स्त्री | पु. | स्त्री | पु | स्त्री | पु. | स्त्री | |
| 17 | 18 | 19 | 20 | 21 | 22 | 23 | 24 | 25 | 26 | 27 | 28 | 29 | 30 | 31 | 32 | 33 | 34 | 35 | 36 | 37 | 38 | 1 |
| 51 | .. | 2 | .. | 1 | .. | .. | .. | .. | .. | . | .. | .. | .. | .. | .. | .. | .. | 1 | .. | 48 | 91 | 229 |
| 107 | .. | 5 | 26 | 6 | .. | 2 | .. | .. | .. | 3 | 2 | 7 | .. | .. | .. | .. | .. | 7 | 3 | 98 | 167 | 230 |
| 34 | .. | 1 | 2 | 1 | .. | 1 | .. | .. | .. | .. | .. | .. | .. | .. | .. | .. | .. | .. | .. | 21 | 43 | 231 |
| 90 | 1 | 1 | 4 | 1 | .. | .. | .. | 6 | .. | .. | .. | 2 | .. | .. | .. | .. | .. | 5 | .. | 90 | 163 | 232 |
| 26 | .. | 11 | .. | 3 | .. | .. | .. | .. | .. | .. | .. | .. | .. | .. | .. | .. | .. | 1 | .. | 38 | 84 | 233 |
| 79 | .. | 10 | 1 | 4 | .. | .. | .. | 2 | .. | 1 | .. | .. | .. | 3 | .. | .. | .. | 8 | .. | 91 | 166 | 234 |
| 51 | .. | 6 | .. | .. | .. | .. | .. | 1 | .. | .. | .. | 2 | .. | .. | .. | .. | .. | 6 | .. | 57 | 112 | 235 |
| 59 | .. | 12 | .. | .. | .. | .. | .. | 2 | .. | 1 | .. | .. | .. | 1 | .. | .. | .. | 3 | .. | 54 | 104 | 236 |
| 16 | .. | 17 | 5 | 6 | .. | .. | .. | .. | .. | .. | 1 | 17 | 7 | 1 | .. | .. | .. | .. | .. | 37 | 71 | 237 |
| 65 | .. | 2 | .. | .. | .. | .. | .. | .. | .. | .. | .. | .. | .. | .. | .. | .. | .. | .. | .. | 53 | 102 | 238 |
| 13 | .. | .. | .. | .. | .. | . | | .. | .. | .. | .. | .. | .. | .. | .. | .. | .. | .. | .. | 10 | 19 | 239 |
| 223 | 3 | 31 | 31 | 3 | .. | .. | . | 7 | .. | 1 | .. | 2 | .. | 8 | .. | .. | .. | 11 | .. | 215 | 422 | 240 |
| 120 | 94 | 28 | 35 | 5 | 1 | .. | .. | .. | . | 2 | .. | 1 | .. | 3 | .. | .. | .. | 9 | .. | 134 | 134 | 241 |
| 145 | 4 | 7 | 2 | . | .. | .. | .. | 2 | .. | 3 | .. | .. | .. | 4 | .. | .. | .. | 1 | .. | 145 | 280 | 242 |
| 110 | 1 | 3 | .. | 1 | .. | .. | .. | 4 | .. | 1 | .. | .. | .. | .. | .. | .. | .. | 1 | .. | 92 | 191 | 243 |
| 66 | 1 | 1 | .. | .. | .. | .. | .. | 1 | .. | .. | .. | .. | .. | .. | .. | .. | .. | 1 | . | 59 | 99 | 244 |
| 28 | .. | .. | .. | .. | .. | .. | .. | 1 | .. | .. | .. | .. | .. | . | .. | .. | .. | 1 | .. | 18 | 33 | 245 |
| 12 | 1 | .. | .. | .. | .. | .. | .. | .. | .. | .. | .. | . | .. | .. | .. | .. | .. | .. | .. | 5 | 13 | 246 |
| 121 | .. | 16 | 10 | 2 | .. | 3 | .. | 6 | .. | .. | .. | 4 | .. | 1 | .. | . | .. | 7 | .. | 105 | 232 | 247 |
| 9 | .. | 14 | .. | .. | .. | .. | .. | .. | .. | .. | .. | .. | . | .. | .. | | .. | . | .. | 15 | 36 | 248 |
| 20 | .. | .. | .. | 1 | .. | .. | .. | .. | .. | .. | .. | .. | .. | .. | .. | . | . | .. | .. | 24 | 35 | 249 |
| 35 | .. | .. | .. | .. | .. | .. | .. | .. | .. | .. | .. | .. | .. | .. | .. | .. | . | .. | .. | 34 | 61 | 250 |
| 115 | 3 | 2 | .. | .. | .. | .. | .. | .. | .. | .. | .. | .. | .. | .. | .. | .. | . | 2 | .. | 91 | 192 | 251 |
| 176 | 1 | 22 | 114 | .. | .. | .. | .. | .. | .. | 3 | .. | .. | .. | .. | .. | .. | . | 3 | .. | 193 | 217 | 252 |
| 39 | .. | 1 | 1 | .. | .. | .. | .. | .. | .. | .. | .. | .. | .. | . | .. | .. | .. | 1 | .. | 42 | 63 | 253 |
| 121 | 2 | 3 | .. | 9 | .. | .. | .. | 10 | 1 | 3 | .. | .. | .. | 6 | .. | .. | .. | 3 | .. | 120 | 262 | 254 |
| 77 | 4 | 5 | 1 | 1 | .. | .. | .. | 3 | 2 | .. | .. | .. | . | .. | .. | .. | .. | 2 | .. | 65 | 112 | 255 |

## जनगणना का प्राथमिक सारांश

| स्थानीय कोड नं | गांव/वार्ड गणना ब्लाक का नाम | गांव का क्षेत्रफल एकड़ में नगर/वार्ड का वर्ग कि. मी. में | आबाद रिहायशी मकानों की संख्या | परिवारों की संख्या | गिने गये व्यक्तियों की कुल संख्या (बेघरबार और संस्थाओं में रहने वाले व्यक्तियों सहित) | | | अनुसूचित जातियां | | अनुसूचित जन-जातियां | | साक्षर एवं शिक्षित व्यक्ति | | (I-IX) कुल काम करने वाले | |
|---|---|---|---|---|---|---|---|---|---|---|---|---|---|---|---|
| | | | | | व्यक्ति | पु. | स्त्री | पु. | स्त्री | पु. | स्त्री | पु. | स्त्री | पु | स्त्री |
| 1 | 2 | 3 | 4 | 5 | 6 | 7 | 8 | 9 | 10 | 11 | 12 | 13 | 14 | 15 | 16 |
| 5/2 | शिवपुरी तहसील (ग्रामीन) | 1,911.4 | 13,702 | | 39,327 | | | 7,090 | | 6,457 | | 8,652 | | 21,846 | |
| | | | 12,824 | | 73,310 | | 33,983 | 6,260 | | 6,370 | | 878 | | 3,626 | |
| 1 | निरमानी | 3,478.95 | 62 | 62 | 326 | 181 | 145 | 20 | 9 | 67 | 58 | 7 | .. | 88 | 1 |
| 2 | कीरतपुर | 2,219.10 | .. | .. | .. | .. | .. | वीरान | .. | .. | .. | .. | .. | .. | .. |
| 3 | कांमरई | 2,278.20 | .. | .. | .. | .. | .. | वीरान | .. | .. | .. | .. | .. | .. | .. |
| 4 | इमलिया ता. करसेना | 4,242.53 | 75 | 95 | 385 | 204 | 181 | 10 | 14 | 88 | 86 | 47 | .. | 115 | .. |
| | इमलिया | | 42 | 55 | 247 | 135 | 112 | .. | .. | 88 | 86 | 18 | .. | 80 | .. |
| | पाटोर | | 33 | 40 | 138 | 69 | 69 | 10 | 14 | .. | .. | 29 | .. | 35 | .. |
| 5 | मुड़खेड़ा करसेना | 972.72 | 54 | 54 | 208 | 124 | 84 | 11 | .. | 15 | .. | 38 | 1 | 75 | .. |
| 6 | करसेना | 3,616 19 | 139 | 141 | 826 | 465 | 361 | 162 | 140 | 83 | 80 | 147 | 9 | 252 | 2 |
| 7 | खांदी | 1,138.98 | 72 | 78 | 469 | 261 | 208 | 67 | 48 | .. | .. | 72 | 11 | 135 | 46 |
| 8 | भवेड़ | 1,195.25 | 27 | 27 | 156 | 85 | 71 | .. | .. | 77 | 61 | 6 | .. | 48 | 24 |
| 9 | गुरावल | 2,830.46 | 109 | 114 | 601 | 315 | 286 | 1 | 2 | 109 | 110 | 61 | 7 | 156 | 18 |
| | गुरावल | | 104 | 109 | 558 | 290 | 268 | 1 | 1 | 107 | 108 | 53 | 5 | 145 | 17 |
| | टपरा मुड़खेडा | | 5 | 5 | 43 | 25 | 18 | .. | 1 | 2 | 2 | 8 | 2 | 11 | 1 |
| 10 | भानगढ़ | 1,771.40 | 138 | 152 | 809 | 443 | 366 | 26 | 25 | 137 | 72 | 123 | 3 | 246 | 2 |
| 11 | पाठेका | 1,158.67 | .. | .. | .. | . | .. | वीरान | .. | .. | .. | .. | .. | .. | .. |
| 12 | नावरका | 3,676.71 | .. | .. | .. | .. | .. | वीरान | .. | .. | .. | .. | .. | .. | .. |
| 13 | मूंजवार | 2,653.03 | 14 | 26 | 99 | 55 | 44 | . | .. | 31 | 31 | 12 | 9 | 29 | 10 |
| 14 | खेरोना करसेना | 614.39 | .. | .. | .. | .. | .. | वीरान | .. | .. | .. | .. | .. | .. | .. |
| 15 | झाला | 1,261.14 | .. | .. | .. | .. | .. | वीरान | .. | .. | .. | .. | .. | .. | .. |
| 16 | भैसोरा | 2139.18 | 37 | 38 | 243 | 127 | 116 | .. | .. | 14 | 11 | 32 | 1 | 75 | 15 |
| 17 | करोथरा | 3,630.12 | 60 | 70 | 281 | 144 | 137 | .. | .. | 109 | 137 | 24 | .. | 84 | 46 |
| 18 | गधेमार | 1,224 22 | .. | .. | .. | .. | .. | वीरान | .. | .. | .. | .. | .. | .. | .. |
| 19 | गुंधाया | 1,829.40 | 12 | 13 | 71 | 43 | 28 | .. | .. | 17 | 14 | 3 | .. | 24 | 6 |
| 20 | कोलुआ | 3,926.84 | .. | .. | .. | .. | .. | वीरान | .. | .. | .. | .. | .. | .. | .. |
| 21 | बम्हारी | 9,349.16 | 83 | 93 | 436 | 242 | 194 | .. | .. | 88 | 87 | 43 | 4 | 147 | 45 |
| | बम्हारी | | 9 | 18 | 32 | 17 | 15 | .. | .. | 17 | 15 | 1 | .. | 11 | 5 |
| | महराना | | 33 | 34 | 173 | 88 | 85 | . | .. | 71 | 72 | 2 | 2 | 52 | 29 |
| | किशुनपुर | | 7 | 7 | 66 | 40 | 26 | .. | .. | .. | .. | 6 | 1 | 21 | 6 |
| | ओकखेड़ा | | 13 | 13 | 72 | 42 | 30 | .. | .. | .. | .. | 18 | .. | 32 | .. |
| | डाडा | | 21 | 21 | 93 | 55 | 38 | .. | .. | .. | .. | 16 | 1 | 31 | 5 |
| 22 | कोटका | 3,257.82 | 19 | 19 | 91 | 54 | 37 | 8 | 4 | 36 | 28 | 1 | .. | 24 | 18 |
| | कोटका | | 6 | 6 | 27 | 18 | 9 | 5 | 2 | 4 | 2 | 1 | .. | 8 | 2 |
| | कोटका कालोनी | | 13 | 13 | 64 | 36 | 28 | 3 | 2 | 32 | 26 | .. | .. | 16 | 16 |
| 23 | नयागांव धोलागढ़ | 549.20 | 53 | 58 | 300 | 162 | 138 | 55 | 41 | 5 | 2 | 15 | .. | 80 | 3 |
| 24 | चुरैलखेड़ा | 1,183.61 | 119 | 159 | 803 | 442 | 361 | 70 | 50 | 41 | 46 | 138 | 32 | 234 | 39 |
| | चुरैलखेड़ा | | 117 | 157 | 799 | 441 | 358 | 70 | 50 | 40 | 43 | 138 | 32 | 233 | 38 |
| | हनुमानपुरा | | 2 | 2 | 4 | 1 | 3 | .. | . | 1 | 3 | .. | .. | 1 | 1 |
| 25 | चोरपुरा | 3,746.45 | 74 | 86 | 486 | 265 | 221 | 38 | 39 | .. | .. | 35 | 2 | 126 | 14 |
| | चोरपुरा | | 63 | 69 | 382 | 205 | 177 | 38 | 39 | .. | .. | 31 | 1 | 98 | 13 |
| | नांद | | 11 | 17 | 104 | 60 | 44 | .. | .. | .. | .. | 4 | 1 | 28 | 1 |
| 26 | झिरिनियां | 1,885.86 | .. | .. | .. | .. | .. | वीरान | .. | .. | .. | .. | .. | .. | .. |
| 27 | डोंगरी | 5,754.89 | 34 | 34 | 196 | 109 | 87 | .. | .. | .. | .. | 15 | 1 | 66 | 1 |

## शिवपुरी तहसील

| काम करने वाले | | | | | | | | | | | | | | | | | | | | काम न करने वाले | | स्थानीय कोड नं |
|---|---|---|---|---|---|---|---|---|---|---|---|---|---|---|---|---|---|---|---|---|---|---|
| I | | II | | III | | IV | | V(a) | | V(b) | | VI | | VII | | VIII | | IX | | X | | |
| पु. | स्त्री | पु | स्त्री | पु. | स्त्री | पु. | स्त्री | पु. | स्त्री | पु. | स्त्री | पु. | स्त्री | पु. | स्त्री | पु. | स्त्री | पु | स्त्री | पु. | स्त्री | |
| 17 | 18 | 19 | 20 | 21 | 22 | 23 | 24 | 25 | 26 | 27 | 28 | 29 | 30 | 31 | 32 | 33 | 34 | 35 | 36 | 37 | 38 | 1 |
| *16,697* | *2,733* | | *552* | | *267* | | *325* | | *151* | | *111* | | *260* | | *63* | | *687* | | *17,481* | | | *5/2* |
| | 1,137 | | 2,278 | | 56 | | 8 | | 55 | | 18 | | | | 15 | | .. | | 59 | | 30,357 | |
| 74 | 1 | 13 | .. | .. | .. | .. | .. | .. | .. | .. | .. | .. | .. | 1 | .. | .. | .. | .. | .. | 93 | 144 | 1 |
| .. | .. | .. | .. | . | .. | .. | .. | .. | .. | .. | वीरान | .. | .. | .. | .. | .. | .. | .. | .. | .. | .. | 2 |
| .. | .. | .. | .. | .. | .. | .. | .. | .. | .. | .. | वीरान | .. | .. | .. | .. | .. | .. | .. | .. | .. | .. | 3 |
| 65 | .. | 48 | . | 1 | .. | .. | .. | .. | .. | .. | .. | .. | .. | .. | .. | .. | .. | 1 | .. | 89 | 181 | 4 |
| 30 | .. | 48 | .. | 1 | .. | .. | .. | .. | .. | .. | .. | .. | .. | .. | .. | .. | .. | 1 | .. | 55 | 112 | |
| 35 | .. | .. | .. | .. | .. | .. | . | .. | . | .. | .. | .. | .. | .. | .. | .. | .. | .. | .. | 34 | 69 | |
| 63 | .. | 10 | .. | .. | .. | .. | .. | 1 | .. | .. | .. | .. | .. | .. | .. | 1 | .. | .. | .. | 49 | 84 | 5 |
| 221 | .. | 9 | 2 | .. | .. | .. | . | 1 | .. | .. | .. | .. | .. | 1 | .. | .. | .. | 20 | .. | 213 | 359 | 6 |
| 81 | 3 | 37 | 41 | 5 | .. | .. | .. | 3 | 1 | 1 | .. | 2 | .. | 2 | 1 | .. | .. | 4 | .. | 126 | 162 | 7 |
| 16 | .. | 32 | 24 | .. | .. | .. | .. | .. | .. | . | .. | .. | .. | .. | .. | .. | .. | .. | .. | 37 | 47 | 8 |
| 143 | 3 | 7 | 13 | 1 | .. | .. | .. | .. | 1 | .. | 1 | 2 | .. | .. | .. | .. | .. | 3 | .. | 159 | 268 | 9 |
| 134 | 3 | 6 | 13 | .. | .. | .. | .. | .. | 1 | .. | .. | 2 | .. | .. | .. | .. | .. | 3 | .. | 145 | 251 | |
| 9 | .. | 1 | .. | 1 | .. | .. | .. | .. | .. | .. | 1 | .. | .. | .. | .. | .. | .. | .. | .. | 14 | 17 | |
| 186 | 2 | 26 | .. | 5 | .. | .. | .. | 3 | .. | .. | .. | 4 | .. | 3 | .. | .. | .. | 19 | .. | 197 | 364 | 10 |
| .. | .. | . | .. | .. | .. | .. | .. | .. | .. | .. | वीरान | .. | .. | .. | .. | .. | .. | .. | .. | .. | .. | 11 |
| .. | .. | .. | .. | .. | .. | .. | .. | .. | .. | .. | वीरान | .. | .. | .. | .. | .. | .. | .. | .. | .. | .. | 12 |
| 24 | .. | 3 | 10 | 2 | .. | .. | .. | .. | .. | .. | .. | .. | .. | .. | .. | .. | .. | .. | .. | 26 | 34 | 13 |
| .. | .. | .. | .. | .. | .. | .. | .. | .. | .. | .. | वीरान | .. | .. | .. | .. | .. | .. | .. | .. | .. | .. | 14 |
| .. | .. | .. | .. | . | .. | .. | .. | .. | .. | .. | वीरान | .. | .. | .. | .. | .. | .. | .. | .. | .. | .. | 15 |
| 62 | . | 11 | 15 | .. | .. | .. | .. | .. | .. | .. | .. | 1 | .. | .. | .. | .. | .. | 1 | .. | 52 | 101 | 16 |
| 57 | . | 24 | 46 | .. | .. | .. | .. | .. | . | .. | .. | .. | .. | 1 | .. | .. | .. | 2 | .. | 60 | 91 | 17 |
| .. | . | . | .. | .. | .. | .. | .. | .. | .. | .. | वीरान | .. | .. | .. | .. | .. | .. | .. | .. | .. | .. | 18 |
| 10 | | 8 | 6 | 6 | .. | .. | .. | .. | .. | .. | .. | .. | .. | .. | .. | .. | .. | .. | .. | 19 | 22 | 19 |
| . | .. | .. | .. | .. | .. | .. | .. | .. | .. | . | वीरान | .. | .. | .. | .. | .. | .. | .. | .. | .. | .. | 20 |
| 116 | 1 | 15 | 44 | 15 | .. | .. | .. | .. | .. | .. | .. | .. | .. | .. | .. | .. | .. | 1 | .. | 95 | 149 | 21 |
| 9 | . | 2 | 5 | | .. | .. | .. | .. | .. | .. | .. | . | .. | .. | .. | .. | .. | .. | .. | 6 | 10 | |
| 41 | . | 9 | 29 | 2 | .. | .. | .. | .. | . | | .. | .. | .. | .. | .. | .. | .. | .. | .. | 36 | 56 | |
| 18 | 1 | .. | 5 | 3 | .. | . | .. | .. | .. | .. | .. | . | .. | .. | .. | .. | .. | .. | .. | 19 | 20 | |
| 24 | . | 1 | .. | 6 | .. | .. | .. | .. | .. | .. | .. | .. | .. | .. | .. | .. | .. | 1 | .. | 10 | 30 | |
| 24 | .. | 3 | 5 | 4 | .. | .. | .. | .. | .. | .. | .. | .. | .. | . | .. | .. | .. | .. | .. | 24 | 33 | |
| 19 | . | 5 | 18 | .. | .. | .. | .. | .. | .. | .. | .. | .. | .. | .. | .. | .. | .. | .. | .. | 30 | 19 | 22 |
| 8 | .. | .. | 2 | .. | .. | .. | .. | .. | .. | . | .. | .. | . | .. | .. | .. | .. | .. | .. | 10 | 7 | |
| 11 | .. | 5 | 16 | .. | .. | .. | .. | .. | .. | .. | .. | .. | .. | .. | .. | .. | .. | .. | .. | 20 | 12 | |
| 69 | 2 | 4 | .. | .. | .. | 1 | .. | .. | .. | .. | 1 | 4 | .. | . | .. | 1 | .. | 1 | .. | 82 | 135 | 23 |
| 149 | 2 | 33 | 33 | 8 | .. | .. | .. | 1 | .. | 1 | .. | 5 | .. | 6 | . | 5 | .. | 26 | 4 | 208 | 322 | 24 |
| 149 | 2 | 32 | 32 | 8 | . | .. | .. | 1 | .. | 1 | .. | 5 | .. | 6 | .. | 5 | .. | 26 | 4 | 208 | 320 | |
| . | .. | 1 | 1 | .. | .. | .. | .. | .. | .. | .. | .. | .. | .. | .. | .. | .. | .. | .. | .. | .. | 2 | |
| 105 | 9 | 2 | 4 | 3 | .. | .. | .. | 7 | 1 | .. | .. | 5 | .. | 1 | .. | 2 | .. | 1 | .. | 139 | 207 | 25 |
| 79 | 8 | 2 | 4 | 2 | .. | .. | .. | 7 | 1 | .. | .. | 4 | .. | 1 | .. | 2 | .. | 1 | .. | 107 | 164 | |
| 26 | 1 | .. | .. | 1 | .. | .. | .. | .. | .. | .. | .. | 1 | .. | .. | .. | .. | .. | .. | .. | 32 | 43 | |
| .. | .. | .. | .. | .. | .. | .. | .. | .. | .. | .. | वीरान | .. | .. | .. | .. | .. | .. | .. | .. | .. | .. | 26 |
| 63 | 1 | 2 | .. | . | . | . | . | .. | .. | .. | .. | .. | .. | .. | .. | .. | .. | 1 | .. | 43 | 86 | 27 |

## जनगणना का प्राथमिक सारांश

| स्थानीय कोड नं. | गांव/वार्ड गणना ब्लाक का नाम | गांव का क्षेत्रफल एकड़ में नगर/वार्ड का वर्ग कि. मी. में | आबाद रिहायशी मकानों की संख्या | परिवारों की संख्या | गिने गये व्यक्तियों की कुल संख्या (बेघरबार और संस्थाओं में रहने वाले व्यक्तियों सहित) | | | अनुसूचित जातियां | | अनुसूचित जन-जातियां | | साक्षर एवं शिक्षित व्यक्ति | | (I-IX) कुल काम करने वाले | |
|---|---|---|---|---|---|---|---|---|---|---|---|---|---|---|---|
| | | | | | व्यक्ति | पु. | स्त्री | पु | स्त्री | पु. | स्त्री | पु. | स्त्री | पु. | स्त्री |
| 1 | 2 | 3 | 4 | 5 | 6 | 7 | 8 | 9 | 10 | 11 | 12 | 13 | 14 | 15 | 16 |
| 28 | बरखाड़ी | 1,579 72 | 17 | 17 | 91 | 47 | 44 | . | .. | 47 | 41 | .. | .. | 26 | 11 |
| 29 | झोंपड़ी | 5,112.47 | 35 | 35 | 166 | 83 | 83 | 22 | 15 | 35 | 42 | 1 | .. | 54 | 6 |
| 30 | धौलागढ़ | 7,205.29 | 230 | 269 | 1,541 | 834 | 707 | 155 | 123 | 55 | 50 | 305 | 64 | 451 | 170 |
| 31 | करई अमरगढ़ | | 62 | 69 | 341 | 178 | 163 | .. | .. | 106 | 114 | 25 | 1 | 108 | 4 |
| | करई | | 12 | 9 | 63 | 36 | 27 | .. | .. | .. | .. | 3 | .. | 22 | .. |
| | केरूआ | | 50 | 60 | 278 | 142 | 136 | .. | .. | 106 | 114 | 22 | 1 | 86 | 4 |
| 32 | मुड़खेड़ा धौलागढ़ | 4,389.36 | 24 | 24 | 149 | 82 | 67 | 1 | .. | 52 | 52 | 20 | 1 | 53 | 4 |
| 33 | सेवड़ाबारा | 1,684.65 | 3 | 3 | 12 | 4 | 8 | .. | .. | .. | .. | 3 | 1 | 4 | .. |
| 34 | करई एहमदपुर | 7,830.75 | 61 | 62 | 357 | 193 | 164 | 3 | .. | 88 | 95 | 34 | .. | 97 | 1 |
| | करई एहमदपुर | | 21 | 21 | 131 | 77 | 54 | 3 | .. | .. | .. | 12 | .. | 41 | .. |
| | पतारा | | 40 | 41 | 226 | 116 | 110 | .. | .. | 88 | 95 | 22 | .. | 56 | 1 |
| 35 | नयागांव बारा | 1,198.63 | 45 | 45 | 235 | 123 | 112 | 6 | 10 | 26 | 24 | 58 | 1 | 61 | 1 |
| 36 | सकलपुर | 5,772.98 | 110 | 138 | 557 | 294 | 263 | 4 | 4 | 135 | 144 | 51 | 9 | 156 | 82 |
| | सकलपुर | | 58 | 86 | 397 | 209 | 188 | 1 | 1 | 67 | 82 | 50 | 9 | 113 | 46 |
| | चौड़ | | 52 | 52 | 160 | 85 | 75 | 3 | 3 | 68 | 62 | 1 | .. | 43 | 36 |
| 37 | पचपेड़िया | 4,845.02 | 56 | 56 | 347 | 183 | 164 | 21 | 24 | 89 | 91 | 10 | .. | 119 | .. |
| 38 | पवा | 1,811.01 | 6 | 6 | 32 | 19 | 13 | .. | .. | .. | .. | .. | .. | 15 | .. |
| 39 | रायपुर | 22,070.18 | 117 | 123 | 633 | 337 | 296 | 9 | 7 | 224 | 209 | 36 | 1 | 191 | 14 |
| | कल्याणपुर | | 8 | 9 | 53 | 29 | 24 | .. | .. | 29 | 24 | 1 | 1 | 16 | 1 |
| | एरान | | 20 | 20 | 88 | 45 | 43 | .. | .. | 41 | 40 | 1 | .. | 29 | 1 |
| | धमकन | | 22 | 26 | 138 | 76 | 62 | 9 | 7 | 35 | 28 | 18 | .. | 43 | 3 |
| | बड़कक्षा | | .. | .. | .. | .. | .. | वीरान | .. | .. | .. | .. | .. | .. | .. |
| | मंडी खेरा | | 38 | 38 | 202 | 104 | 98 | .. | .. | 72 | 74 | 7 | .. | 56 | 3 |
| | ददोई | | 5 | 5 | 21 | 11 | 10 | .. | .. | .. | .. | 2 | .. | 8 | 1 |
| | नाड़ा | | .. | .. | .. | .. | .. | वीरान | .. | .. | .. | .. | .. | .. | .. |
| | पिछोर | | .. | .. | .. | .. | .. | वीरान | .. | .. | .. | .. | . | .. | .. |
| | खुरैरा | | 24 | 25 | 131 | 72 | 59 | .. | .. | 47 | 43 | 7 | .. | 39 | 5 |
| 40 | श्यामपुर डोंगर | 741.14 | .. | .. | .. | .. | .. | वीरान | .. | . | .. | .. | .. | .. | .. |
| 41 | सतनवाड़ा खुर्द | 2,421.44 | 81 | 82 | 489 | 264 | 225 | 61 | 60 | .. | .. | 80 | 1 | 144 | 2 |
| 42 | ठेह डोंगर | 1,384.98 | 125 | 126 | 724 | 390 | 334 | 125 | 95 | 48 | 60 | 96 | 5 | 207 | 3 |
| 43 | डोंगर | 4,221.72 | 82 | 88 | 538 | 292 | 246 | 28 | 21 | 52 | 54 | 44 | 4 | 141 | 16 |
| | डोंगर | | 72 | 77 | 558 | 255 | 203 | 28 | 21 | 40 | 38 | 36 | .. | 126 | 11 |
| | चक डोंगर | | 10 | 11 | 80 | 37 | 43 | . | .. | 12 | 16 | 8 | 4 | 15 | 5 |
| 44 | सुरवाया | 9,274.41 | 121 | 121 | 723 | 380 | 343 | 10 | 4 | 131 | 134 | 45 | 17 | 204 | 20 |
| | सुरवाया | | 93 | 93 | 540 | 281 | 259 | 10 | 4 | 93 | 98 | 44 | 17 | 152 | 20 |
| | कतवाया | | 28 | 28 | 183 | 99 | 84 | .. | .. | 38 | 36 | 1 | .. | 52 | .. |
| 45 | मौजपुर | 1,547.48 | .. | .. | .. | .. | .. | वीरान | .. | . | .. | .. | .. | .. | .. |
| 46 | बलारपुर | 3,137.10 | 16 | 16 | 101 | 55 | 46 | 3 | 3 | 45 | 39 | 1 | .. | 29 | 3 |
| 47 | परासरी | 5,887.16 | .. | .. | .. | .. | .. | वीरान | .. | .. | .. | .. | .. | . | .. |
| 48 | सौमा | 1,127.71 | 18 | 18 | 121 | 59 | 62 | .. | .. | 34 | 39 | .. | .. | 37 | .. |
| | सौमा | | 7 | 7 | 55 | 29 | 26 | .. | .. | 4 | 3 | . | . | 18 | .. |
| | सहराना | | 11 | 11 | 66 | 30 | 36 | .. | .. | 30 | 36 | .. | .. | 19 | .. |
| 49 | बिनेगा सुरवाया | 1,137.33 | 26 | 26 | 141 | 80 | 61 | .. | .. | 46 | 49 | 1 | .. | 33 | 3 |
| | बिनेगा सुरवाया | | 7 | 7 | 46 | 34 | 12 | .. | .. | . | .. | . | . | 11 | .. |

| काम करने वाले | | | | | | | | | | | | | | | | | | | | | | | |
|---|---|---|---|---|---|---|---|---|---|---|---|---|---|---|---|---|---|---|---|---|---|---|---|
| I | | II | | III | | IV | | V(a) | | V(b) | | VI | | VII | | VIII | | IX | | X | | | |
| | | | | | | | | | | | | | | | | | | | | काम न करने वाले | | स्थानीय कोड न. | |
| पु. | स्त्री | पु | स्त्री | पु | स्त्री | पु. | स्त्री | पु. | स्त्री | पु. | स्त्री | पु. | स्त्री | पु. | स्त्री | पु. | स्त्री | पु. | स्त्री | पु. | स्त्री | | |
| 17 | 18 | 19 | 20 | 21 | 22 | 23 | 24 | 25 | 26 | 27 | 28 | 29 | 30 | 31 | 32 | 33 | 34 | 35 | 36 | 37 | 38 | | 1 |
| 26 | 1 | . | 10 | .. | .. | .. | .. | .. | .. | .. | .. | .. | .. | .. | .. | . | .. | .. | .. | 21 | 33 | | 29 |
| 52 | .. | 1 | 6 | .. | .. | .. | .. | .. | .. | .. | .. | .. | .. | .. | .. | .. | .. | 1 | .. | 29 | 77 | | 29 |
| 335 | 134 | 38 | 27 | 9 | 1 | 2 | .. | 14 | 7 | 2 | . | 12 | .. | 3 | .. | 2 | .. | 34 | 1 | 383 | 537 | | 30 |
| 98 | 1 | 6 | 3 | 1 | .. | . | .. | .. | .. | .. | .. | 2 | .. | .. | .. | .. | .. | 1 | .. | 70 | 159 | | 31 |
| 22 | .. | .. | . | .. | .. | .. | .. | .. | .. | .. | .. | .. | .. | .. | .. | .. | .. | .. | .. | 14 | 27 | | |
| 76 | 1 | 6 | 3 | 1 | .. | .. | .. | .. | .. | . | .. | 2 | . | . | .. | .. | .. | 1 | .. | 56 | 132 | | |
| 12 | .. | 22 | 4 | .. | .. | .. | .. | .. | .. | 1 | .. | .. | .. | .. | .. | .. | .. | 18 | .. | 29 | 63 | | 32 |
| 4 | .. | .. | .. | .. | . | .. | .. | .. | .. | .. | .. | .. | . | .. | .. | .. | .. | .. | .. | .. | 8 | | 33 |
| 80 | .. | 14 | 1 | .. | . | .. | . | .. | .. | .. | .. | 1 | .. | .. | . | . | .. | 2 | .. | 96 | 163 | | 34 |
| 39 | .. | .. | .. | .. | | .. | .. | .. | .. | .. | .. | 1 | . | .. | .. | .. | .. | 1 | .. | 36 | 54 | | |
| 41 | . | 14 | 1 | .. | . | .. | .. | .. | .. | .. | .. | .. | .. | .. | .. | . | .. | 1 | .. | 60 | 109 | | |
| 57 | .. | 4 | 1 | .. | .. | .. | .. | .. | .. | .. | .. | . | .. | .. | .. | .. | .. | .. | .. | 62 | 111 | | 35 |
| 96 | 2 | 56 | 80 | . | .. | .. | .. | .. | .. | .. | .. | 1 | . | .. | .. | 1 | .. | 2 | .. | 138 | 181 | | 36 |
| 77 | 2 | 32 | 44 | .. | .. | .. | .. | .. | .. | .. | .. | 1 | .. | .. | .. | 1 | .. | 2 | .. | 96 | 142 | | |
| 19 | .. | 24 | 36 | .. | .. | .. | .. | .. | .. | .. | . | .. | .. | .. | .. | .. | .. | .. | .. | 42 | 39 | | |
| 118 | .. | .. | .. | 1 | .. | .. | .. | .. | .. | .. | .. | .. | .. | .. | .. | .. | .. | .. | .. | 64 | 164 | | 37 |
| 15 | .. | .. | .. | .. | .. | . | .. | .. | .. | . | .. | .. | .. | .. | .. | .. | .. | .. | .. | 4 | 13 | | 38 |
| 147 | 1 | 35 | 10 | 1 | .. | 6 | .. | .. | .. | .. | .. | . | .. | 1 | .. | .. | .. | 1 | .. | 146 | 282 | | 39 |
| 16 | 1 | .. | .. | .. | .. | .. | .. | .. | .. | .. | .. | .. | .. | .. | .. | .. | .. | .. | .. | 13 | 23 | | |
| 17 | .. | 8 | 1 | 1 | . | 2 | .. | .. | .. | .. | .. | .. | .. | 1 | .. | .. | .. | .. | .. | 16 | 42 | | |
| 36 | 2 | 3 | 1 | .. | . | 3 | .. | .. | .. | .. | .. | .. | .. | .. | .. | .. | .. | 1 | .. | 33 | 59 | | |
| | . | .. | .. | .. | .. | .. | .. | .. | . | .. | वीरान | .. | .. | .. | .. | .. | .. | .. | .. | .. | .. | | |
| 48 | 1 | 7 | 2 | .. | .. | 1 | .. | .. | .. | .. | .. | .. | .. | .. | .. | .. | .. | .. | .. | 48 | 95 | | |
| 7 | . | 1 | 1 | . | .. | .. | .. | .. | .. | .. | .. | .. | .. | .. | .. | .. | .. | .. | .. | 3 | 9 | | |
| . | .. | .. | . | . | .. | .. | . | .. | .. | .. | वीरान | .. | .. | .. | .. | .. | .. | .. | .. | .. | .. | | |
| .. | . | .. | .. | .. | .. | .. | .. | .. | .. | .. | वीरान | .. | .. | .. | .. | .. | .. | .. | .. | .. | .. | | |
| 23 | .. | 16 | 5 | .. | .. | . | .. | .. | .. | .. | .. | .. | .. | .. | .. | .. | .. | .. | .. | 33 | 54 | | |
| . | .. | .. | .. | .. | .. | .. | . | .. | .. | .. | वीरान | .. | .. | .. | .. | .. | .. | .. | .. | .. | .. | | 40 |
| 108 | .. | 12 | 2 | .. | .. | 2 | .. | 5 | .. | .. | .. | 4 | .. | 2 | .. | 2 | .. | 9 | .. | 120 | 223 | | 41 |
| 175 | .. | 15 | 3 | 4 | .. | 4 | .. | 1 | .. | .. | .. | .. | .. | 2 | .. | 2 | .. | 4 | .. | 183 | 331 | | 42 |
| 111 | 3 | 30 | 13 | .. | .. | .. | .. | .. | .. | .. | .. | .. | . | .. | .. | .. | .. | .. | .. | 151 | 230 | | 43 |
| 102 | 2 | 24 | 9 | .. | .. | .. | .. | .. | .. | .. | .. | .. | .. | .. | .. | .. | .. | .. | .. | 29 | 192 | | |
| 9 | 1 | 6 | 4 | .. | .. | .. | .. | .. | .. | .. | .. | .. | .. | .. | . | .. | .. | .. | .. | 22 | 38 | | |
| 149 | 1 | 45 | 19 | 5 | .. | .. | .. | .. | .. | .. | .. | .. | .. | 1 | .. | .. | .. | 4 | .. | 176 | 323 | | 44 |
| 104 | 1 | 38 | 19 | 5 | .. | .. | .. | .. | .. | .. | .. | .. | .. | 1 | .. | .. | .. | 4 | .. | 129 | 239 | | |
| 45 | .. | 7 | .. | .. | .. | .. | .. | .. | .. | .. | .. | .. | .. | .. | .. | .. | .. | .. | .. | 47 | 84 | | |
| .. | .. | .. | . | .. | .. | .. | .. | .. | .. | .. | वीरान | .. | .. | .. | .. | .. | .. | .. | .. | .. | .. | | 45 |
| 18 | .. | 11 | 3 | .. | .. | .. | .. | .. | .. | .. | .. | .. | .. | .. | .. | .. | .. | .. | .. | 26 | 43 | | 46 |
| .. | .. | .. | .. | .. | .. | .. | .. | .. | .. | .. | वीरान | .. | .. | .. | .. | .. | .. | .. | .. | .. | .. | | 47 |
| 37 | .. | .. | .. | .. | .. | . | .. | .. | .. | .. | .. | .. | .. | .. | .. | .. | .. | . | .. | 22 | 62 | | 48 |
| 18 | .. | .. | .. | . | .. | .. | .. | .. | .. | .. | .. | .. | .. | .. | .. | . | .. | .. | .. | 11 | 26 | | |
| 19 | .. | .. | .. | .. | . | .. | . | .. | .. | .. | .. | .. | .. | .. | .. | .. | .. | .. | .. | 11 | 36 | | |
| 31 | 1 | 2 | 2 | .. | .. | .. | .. | .. | .. | .. | .. | .. | .. | .. | .. | .. | .. | .. | .. | 47 | 58 | | 49 |
| 11 | .. | .. | .. | .. | .. | .. | .. | .. | .. | .. | . | .. | .. | .. | .. | .. | .. | .. | .. | 23 | 12 | | |

## जनगणना का प्राथमिक सारांश

| स्थानीय कोड नं. | गांव/वार्ड गणना ब्लाक का नाम | गांव का क्षेत्रफल एकड़ में नगर/वार्ड का वर्ग कि. मी. में | आबाद निवासी मकानों की संख्या | परिवारों की संख्या | गिने गये व्यक्तियों की कुल संख्या (बेघरबार और संस्थाओं में रहने वाले व्यक्तियों सहित) | | | अनुसूचित जातियां | | अनुसूचित जन-जातियां | | साक्षर एवं शिक्षित व्यक्ति | | (I-IX) कुल काम करने वाले | |
|---|---|---|---|---|---|---|---|---|---|---|---|---|---|---|---|
| | | | | | व्यक्ति | पु. | स्त्री | पु. | स्त्री | पु. | स्त्री | पु. | स्त्री | पु. | स्त्री |
| 1 | 2 | 3 | 4 | 5 | 6 | 7 | 8 | 9 | 10 | 11 | 12 | 13 | 14 | 15 | 16 |
| | सहराना | | 19 | 19 | 95 | 46 | 49 | .. | .. | 46 | 49 | 1 | .. | 22 | 3 |
| 50 | बमनउआ | 1,098.63 | .. | .. | .. | .. | .. | वीरान | .. | .. | .. | .. | .. | .. | .. |
| 51 | गढ़रोली | 205.51 | .. | .. | .. | .. | .. | वीरान | .. | .. | .. | .. | .. | .. | .. |
| 52 | मोहम्मदपुर | 407.17 | 34 | 34 | 166 | 85 | 81 | .. | .. | 80 | 80 | 5 | .. | 50 | 1 |
| 53 | कोटा | 2,401.71 | 100 | 102 | 566 | 317 | 249 | 7 | 15 | 142 | 122 | 73 | 11 | 150 | 5 |
| 54 | हातोद | 1,471.35 | 47 | 47 | 221 | 123 | 98 | 1 | .. | 51 | 41 | 31 | 12 | 61 | 3 |
| | हातोद | | 36 | 36 | 156 | 90 | 66 | 1 | .. | 51 | 41 | 21 | 8 | 45 | 3 |
| | चक हातोद | | 11 | 11 | 65 | 33 | 32 | .. | .. | .. | .. | 10 | 4 | 16 | .. |
| 55 | हरनगर | 1,205.54 | 65 | 66 | 364 | 193 | 171 | 25 | 20 | 106 | 101 | 22 | 2 | 100 | 37 |
| | हरनगर | | 19 | 19 | 93 | 50 | 43 | 11 | 8 | 8 | 9 | 2 | .. | 23 | 16 |
| | हाथीगड्डा | | 30 | 31 | 180 | 96 | 84 | 14 | 12 | 48 | 48 | 18 | 2 | 49 | 3 |
| | महुआखेड़ा | | 16 | 16 | 91 | 47 | 44 | .. | .. | 47 | 44 | 2 | .. | 28 | 18 |
| 56 | लखनगवां | 1,955.19 | 38 | 40 | 276 | 132 | 144 | .. | .. | 52 | 64 | 22 | 3 | 51 | 23 |
| 57 | अर्जुनगवां खुर्द | 1,753.45 | 16 | 16 | 68 | 42 | 26 | .. | .. | 34 | 24 | 5 | .. | 18 | 3 |
| | अर्जुनगवां खुर्द | | 9 | 9 | 59 | 35 | 24 | .. | .. | 31 | 22 | 2 | .. | 13 | 3 |
| | चक कमलपुर | | 7 | 7 | 9 | 7 | 2 | .. | .. | 3 | 2 | 3 | .. | 5 | .. |
| 58 | गांगुला | 2,714.85 | 15 | 16 | 102 | 62 | 40 | .. | .. | .. | .. | .. | .. | 29 | 3 |
| 59 | पिपरोनिया | 618.42 | 9 | 11 | 61 | 33 | 28 | .. | .. | .. | .. | 1 | .. | 15 | 3 |
| 60 | बांकड़ा | 1,136.28 | .. | .. | .. | .. | . | वीरान | .. | .. | .. | .. | .. | .. | . |
| 61 | भड़ावावड़ी | 1,022.95 | 38 | 38 | 220 | 123 | 97 | 26 | 15 | 45 | 36 | 32 | .. | 66 | 21 |
| | भड़ावावड़ी | | 30 | 30 | 174 | 95 | 79 | 26 | 15 | 22 | 21 | 31 | .. | 50 | 14 |
| | कालोनी | | 8 | 8 | 46 | 28 | 18 | .. | .. | 23 | 15 | 1 | .. | 16 | 7 |
| 62 | सुनरिया | 1,364.15 | 23 | 23 | 99 | 54 | 45 | 49 | 42 | .. | .. | 24 | 3 | 31 | 14 |
| | सुनरिया | | 3 | 3 | 8 | 5 | 3 | .. | .. | .. | .. | 2 | 1 | 4 | 1 |
| | कालोनी | | 20 | 20 | 91 | 49 | 42 | 49 | 42 | .. | .. | 22 | 2 | 27 | 13 |
| 63 | दादौर | 775.48 | 70 | 70 | 346 | 182 | 164 | .. | .. | 176 | 162 | 22 | .. | 120 | 52 |
| 64 | बीरपुर | 733.94 | 39 | 41 | 260 | 129 | 131 | 4 | 2 | 80 | 96 | 17 | .. | 62 | 3 |
| 65 | खुटैला | 2,670.52 | 52 | 52 | 297 | 167 | 130 | 40 | 33 | 51 | 39 | 19 | 1 | 77 | .. |
| | खुटैला | | 40 | 40 | 223 | 126 | 97 | .. | .. | 51 | 39 | 5 | 1 | 59 | .. |
| | कालोनी खुटैला | | 12 | 12 | 74 | 41 | 33 | 40 | 33 | .. | .. | 14 | .. | 18 | .. |
| 66 | डबिया | 4,410.69 | 100 | 104 | 454 | 247 | 207 | 11 | 4 | 120 | 127 | 28 | 4 | 138 | 4 |
| | डबिया | | 84 | 88 | 406 | 214 | 192 | .. | .. | 120 | 127 | 20 | 3 | 116 | 4 |
| | गूँगरपुरा | | 16 | 16 | 48 | 33 | 15 | 11 | 4 | . | .. | 8 | 1 | 22 | .. |
| 67 | कांठी | 2,620.00 | 64 | 64 | 337 | 161 | 176 | 65 | 83 | 49 | 58 | 11 | .. | 89 | 6 |
| | कांठी | | 47 | 47 | 240 | 116 | 124 | 26 | 34 | 49 | 58 | 10 | .. | 62 | 5 |
| | कालोनी | | 17 | 17 | 97 | 45 | 52 | 39 | 49 | .. | .. | 1 | .. | 27 | 1 |
| 68 | मितलोनी | 1,716.92 | 38 | 42 | 199 | 104 | 95 | 45 | 52 | .. | .. | 25 | .. | 45 | 3 |
| | मितलोनी | | 15 | 19 | 102 | 59 | 43 | .. | .. | .. | .. | 24 | .. | 21 | 1 |
| | कालोनी | | 23 | 23 | 97 | 45 | 52 | 45 | 52 | .. | .. | 1 | .. | 24 | 2 |
| 69 | बूढ़ी बरौद | 1,906.40 | 72 | 142 | 599 | 315 | 284 | 26 | 35 | 71 | 70 | 41 | 6 | 188 | 3 |
| | बूढ़ी बरौद | | 53 | 118 | 439 | 228 | 211 | 26 | 35 | 71 | 70 | 33 | 6 | 126 | 3 |
| | पटखेरा | | 19 | 24 | 160 | 87 | 73 | .. | .. | .. | .. | 8 | .. | 62 | .. |
| 70 | बरोदो सुरवाया | 2,818.32 | 3 | 3 | 22 | 13 | 9 | .. | .. | .. | .. | 5 | 1 | 8 | .. |
| 71 | गढ़ी बरौद | 6,118.38 | 105 | 140 | 849 | 443 | 406 | 18 | 22 | 156 | 154 | 84 | 17 | 249 | 33 |

## शिवपुरी तहसील

| काम करने वाले | | | | | | | | | | | | | | | | | | | | काम न करने वाले | | स्थानीय कोड नं |
|---|---|---|---|---|---|---|---|---|---|---|---|---|---|---|---|---|---|---|---|---|---|---|
| I | | II | | III | | IV | | V(a) | | V(b) | | VI | | VII | | VIII | | IX | | X | | |
| पु. | स्त्री | पु. | स्त्री | पु. | स्त्री | पु. | स्त्री | पु. | स्त्री | पु. | स्त्री | पु. | स्त्री | पु | स्त्री | पु | स्त्री | पु. | स्त्री | पु. | स्त्री | |
| 17 | 18 | 19 | 20 | 21 | 22 | 23 | 24 | 25 | 26 | 27 | 28 | 29 | 30 | 31 | 32 | 33 | 34 | 35 | 36 | 37 | 38 | 1 |
| 20 | 1 | 2 | 2 | .. | .. | .. | .. | . | .. | .. | .. | .. | .. | .. | . | .. | .. | .. | .. | 24 | 46 | |
| .. | .. | .. | .. | .. | .. | .. | .. | .. | . | वीरान | .. | .. | .. | .. | .. | .. | .. | .. | .. | .. | .. | 50 |
| .. | .. | .. | .. | .. | .. | . | .. | .. | .. | वीरान | . | .. | .. | .. | .. | .. | . | . | .. | . | .. | 51 |
| 30 | .. | 20 | 1 | .. | .. | .. | .. | .. | .. | .. | | .. | .. | .. | .. | .. | . | . | . | 35 | 80 | 52 |
| 93 | 1 | 28 | 1 | 5 | 3 | 14 | .. | .. | .. | .. | .. | 1 | .. | 3 | .. | .. | . | 6 | .. | 167 | 244 | 53 |
| 41 | . | 3 | .. | 13 | .. | .. | .. | .. | .. | .. | .. | .. | .. | 1 | .. | 2 | . | 1 | 3 | 62 | 95 | 54 |
| 26 | .. | 2 | . | 13 | . | .. | .. | .. | .. | .. | .. | .. | .. | 1 | . | 2 | .. | 1 | 3 | 45 | 63 | |
| 15 | .. | 1 | .. | .. | .. | .. | .. | .. | .. | .. | .. | .. | .. | .. | .. | .. | .. | .. | .. | 17 | 32 | |
| 91 | 21 | 9 | 8 | .. | .. | .. | .. | . | .. | .. | .. | .. | .. | .. | .. | .. | .. | .. | 8 | 93 | 134 | 55 |
| 20 | 4 | 3 | 4 | .. | .. | .. | .. | .. | .. | .. | .. | . | . | .. | .. | .. | . | .. | 8 | 27 | 27 | |
| 44 | 1 | 5 | 2 | .. | .. | .. | .. | .. | .. | .. | .. | .. | .. | .. | .. | .. | .. | .. | .. | 47 | 81 | |
| 27 | 16 | 1 | 2 | .. | .. | .. | .. | .. | .. | .. | .. | .. | .. | .. | .. | .. | .. | .. | .. | 19 | 26 | |
| 43 | 22 | 4 | 1 | .. | .. | .. | .. | .. | .. | .. | .. | .. | .. | .. | .. | .. | .. | 4 | .. | 81 | 121 | 56 |
| 14 | 2 | 4 | 1 | .. | .. | .. | .. | .. | .. | .. | .. | .. | .. | .. | .. | .. | .. | .. | .. | 24 | 23 | 57 |
| 9 | 2 | 4 | 1 | .. | .. | .. | .. | .. | .. | . | .. | .. | .. | .. | .. | .. | .. | .. | .. | 22 | 21 | |
| 5 | .. | .. | . | .. | .. | .. | .. | .. | .. | .. | .. | .. | .. | .. | .. | .. | .. | .. | .. | 2 | 2 | |
| 27 | 3 | .. | .. | .. | .. | .. | .. | .. | .. | .. | .. | .. | .. | .. | .. | .. | .. | 2 | .. | 33 | 37 | 58 |
| 15 | 3 | .. | . | . | .. | .. | .. | .. | .. | .. | .. | .. | .. | .. | .. | .. | .. | .. | .. | 18 | 25 | 59 |
| .. | .. | .. | .. | .. | .. | .. | .. | .. | .. | वीरान | .. | . | .. | .. | .. | .. | .. | .. | .. | .. | .. | 60 |
| 41 | .. | 13 | 21 | 1 | .. | 1 | . | .. | .. | 8 | .. | .. | .. | .. | .. | .. | .. | 2 | .. | 57 | 76 | 61 |
| 31 | .. | 8 | 14 | 1 | .. | .. | .. | .. | .. | 8 | .. | .. | .. | .. | .. | .. | .. | 2 | .. | 45 | 65 | |
| 10 | .. | 5 | 7 | .. | .. | 1 | .. | .. | .. | .. | .. | .. | .. | .. | .. | .. | .. | .. | .. | 12 | 11 | |
| 27 | 1 | 4 | 13 | .. | .. | .. | .. | .. | .. | .. | .. | . | .. | .. | .. | .. | .. | .. | .. | 23 | 31 | 62 |
| 2 | .. | 2 | 1 | .. | .. | .. | .. | .. | .. | .. | .. | .. | .. | .. | .. | .. | .. | .. | .. | 1 | 2 | |
| 25 | 1 | 2 | 12 | .. | .. | .. | .. | .. | . | .. | .. | .. | .. | .. | .. | .. | .. | .. | .. | 22 | 29 | |
| 79 | 1 | 22 | 48 | 7 | .. | 10 | 3 | .. | .. | .. | .. | .. | .. | 2 | .. | .. | .. | .. | .. | 62 | 112 | 63 |
| 60 | 2 | 1 | .. | 1 | .. | .. | .. | .. | .. | .. | .. | .. | .. | .. | .. | .. | .. | .. | 1 | 67 | 128 | 64 |
| 68 | .. | 5 | .. | .. | .. | 2 | .. | .. | .. | .. | .. | .. | .. | 1 | .. | .. | .. | 1 | .. | 90 | 130 | 65 |
| 51 | .. | 5 | .. | .. | .. | 2 | .. | .. | .. | .. | .. | .. | .. | .. | .. | .. | .. | 1 | .. | 67 | 97 | |
| 17 | .. | .. | .. | .. | .. | .. | .. | .. | .. | .. | .. | .. | .. | 1 | .. | .. | .. | .. | .. | 23 | 33 | |
| 112 | 3 | 3 | .. | 16 | 1 | 1 | .. | 1 | .. | .. | .. | .. | .. | 1 | .. | .. | .. | 1 | .. | 109 | 203 | 66 |
| 90 | 3 | 3 | .. | 16 | 1 | 4 | .. | 1 | .. | .. | .. | .. | .. | 1 | .. | .. | .. | 1 | .. | 98 | 188 | |
| 22 | .. | .. | .. | .. | .. | .. | .. | .. | .. | .. | .. | .. | .. | .. | .. | .. | .. | .. | .. | 11 | 15 | |
| 86 | .. | 3 | 6 | .. | .. | .. | .. | . | .. | .. | .. | .. | .. | .. | .. | .. | .. | .. | .. | 72 | 170 | 67 |
| 59 | .. | 3 | 5 | .. | .. | .. | .. | .. | .. | .. | .. | .. | .. | .. | .. | .. | .. | .. | .. | 54 | 119 | |
| 27 | .. | .. | 1 | .. | .. | .. | .. | .. | .. | .. | .. | . | .. | .. | . | .. | .. | .. | .. | 18 | 51 | |
| 42 | .. | 3 | 3 | .. | .. | .. | .. | .. | .. | .. | .. | .. | .. | .. | .. | .. | .. | .. | .. | 59 | 92 | 68 |
| 19 | .. | 2 | 1 | .. | .. | .. | .. | . | .. | .. | .. | .. | .. | .. | .. | .. | .. | .. | .. | 38 | 42 | |
| 23 | .. | 1 | 2 | .. | .. | .. | .. | .. | .. | .. | .. | .. | .. | .. | .. | .. | .. | .. | .. | 21 | 50 | |
| 138 | .. | 29 | 2 | 17 | .. | .. | .. | .. | .. | . | .. | .. | .. | .. | .. | .. | .. | 4 | 1 | 127 | 281 | 69 |
| 92 | .. | 22 | 2 | 8 | .. | .. | .. | . | .. | .. | .. | .. | .. | .. | .. | .. | .. | 4 | 1 | 102 | 208 | |
| 46 | .. | 7 | .. | 9 | .. | .. | .. | .. | . | .. | . | .. | .. | .. | .. | .. | .. | .. | .. | 25 | 73 | |
| 8 | .. | .. | .. | .. | .. | .. | .. | . | . | .. | .. | .. | .. | .. | .. | .. | .. | .. | .. | 5 | 9 | 70 |
| 207 | 1 | 35 | 31 | 2 | 1 | .. | . | 3 | .. | .. | .. | .. | .. | 1 | .. | .. | .. | 1 | .. | 194 | 373 | 71 |

## जनगणना का प्राथमिक सारांश

| स्थानीय कोड न | गाव/वार्ड गणना ब्लाक का नाम | गाव का क्षेत्रफल एकड में नगर/वार्ड का वर्ग कि.मी. में | आबाद रिहायशी मकानों की संख्या | परिवारों की संख्या | गिने गये व्यक्तियों की कुल संख्या (बेघरबार और संस्थाओं में रहने वाले व्यक्तियों सहित) | | | अनुसूचित जातियां | | अनुसूचित जन-जातियां | | साक्षर एवं शिक्षित व्यक्ति | | (I-IX) कुल काम करने वाले | |
|---|---|---|---|---|---|---|---|---|---|---|---|---|---|---|---|
| | | | | | व्यक्ति | पु | स्त्री | पु. | स्त्री | पु | स्त्री | पु. | स्त्री | पु. | स्त्री |
| 1 | 2 | 3 | 4 | 5 | 6 | 7 | 8 | 9 | 10 | 11 | 12 | 13 | 14 | 15 | 16 |
| | गढ़ी बरौद | | 49 | 73 | 437 | 223 | 214 | 18 | 22 | 23 | 28 | 64 | 11 | 127 | 4 |
| | चक गढ़ी बरौद | | 19 | 19 | 146 | 82 | 64 | . | . | .. | .. | 17 | 6 | 45 | .. |
| | कालोनी | | 37 | 48 | 266 | 138 | 128 | .. | .. | 133 | 126 | 3 | .. | 77 | 29 |
| 72 | जागती | 2,099.24 | 19 | 21 | 164 | 87 | 77 | . | .. | 1 | 2 | 4 | .. | 51 | 2 |
| | जागती | | 11 | 12 | 101 | 51 | 50 | .. | .. | 1 | 2 | .. | .. | 30 | 2 |
| | पटपरा | | 8 | 9 | 63 | 36 | 27 | .. | .. | .. | .. | 4 | .. | 21 | .. |
| 73 | चूर | 2,261.45 | 8 | 11 | 51 | 26 | 25 | .. | .. | 23 | 24 | .. | .. | 12 | .. |
| 74 | रेमझा | 623.00 | .. | .. | .. | . | .. | वीरान | .. | .. | .. | .. | .. | .. | .. |
| 75 | अर्जुनगवा कला | 1,388.48 | 35 | 37 | 193 | 106 | 87 | .. | .. | 36 | 35 | 2 | .. | 60 | 10 |
| 76 | बिची | 2,179.03 | 42 | 42 | 245 | 126 | 119 | .. | .. | 47 | 45 | 2 | 1 | 86 | 43 |
| 77 | मोहनगढ़ | 6,825.16 | 56 | 56 | 286 | 161 | 125 | .. | .. | 42 | 30 | 8 | 1 | 101 | 41 |
| 78 | खैरोना (मुरवाया) | 1,651.48 | 65 | 67 | 402 | 198 | 204 | 7 | 10 | 144 | 149 | .. | .. | 132 | 3 |
| 79 | मुजवाया | 4,363.49 | 29 | 29 | 186 | 101 | 85 | | .. | 27 | 23 | 3 | .. | 61 | .. |
| 80 | रूध सरकार | 6,511.75 | .. | .. | .. | .. | .. | वीरान | .. | | .. | .. | .. | .. | .. |
| 81 | शिवपुरी टु.न. 2 | 5,026.78 | 28 | 38 | 212 | 111 | 101 | .. | .. | .. | .. | 54 | 7 | 57 | 7 |
| 82 | मदकपुरा | 2,446.80 | 38 | 38 | 196 | 94 | 102 | 1 | .. | 91 | 100 | 10 | .. | 54 | 31 |
| 83 | मगरोरा | 1,096.70 | 21 | 24 | 126 | 64 | 62 | 2 | 1 | 59 | 58 | 9 | 2 | 32 | 31 |
| 84 | राजपुरा | 412.36 | 16 | 17 | 96 | 54 | 42 | 2 | 3 | .. | .. | 12 | .. | 29 | .. |
| 85 | शिवपुरी टु. न 1 | 411.59 | .. | .. | .. बाह्य वृद्धि क्षेत्र के रूप में शिवपुरी नगर में सम्मिलित .. | | | | | | | | | .. | .. |
| 86 | बछौरा | 1,003.47 | 62 | 66 | 443 | 228 | 215 | 13 | 13 | 19 | 25 | 78 | 4 | 112 | 16 |
| 87 | झांगुरा | 638.89 | .. | .. | .. बाह्य वृद्धि क्षेत्र के रूप में शिवपुरी नगर में सम्मिलित .. | | | | | | | | | .. | .. |
| 88 | करई मुरवाय | 2,436.46 | 91 | 103 | 476 | 255 | 221 | 32 | 25 | 58 | 61 | 56 | 11 | 150 | 3 |
| | करई | | 59 | 59 | 306 | 163 | 143 | 32 | 24 | 24 | 24 | 41 | 2 | 93 | .. |
| | करई कालोनी | | 14 | 16 | 61 | 28 | 33 | .. | .. | 28 | 33 | .. | .. | 20 | .. |
| | करई बगीचा | | 5 | 15 | 38 | 21 | 17 | .. | 1 | 6 | 4 | 8 | 8 | 18 | 2 |
| | करई डांग | | 13 | 13 | 71 | 43 | 28 | .. | .. | . | .. | 7 | 1 | 19 | 1 |
| 89 | गंगोरा | 914.74 | 45 | 46 | 289 | 151 | 138 | 7 | 6 | 43 | 46 | 65 | 4 | 93 | .. |
| 90 | धुवानी | 1,580.06 | 71 | 75 | 399 | 220 | 179 | 23 | 18 | 59 | 72 | 69 | 3 | 98 | 45 |
| 91 | बरेठ | 1,904.44 | 29 | 32 | 186 | 104 | 82 | 5 | 3 | .. | .. | 27 | 5 | 56 | 3 |
| | बरेठ | | 4 | 7 | 30 | 16 | 14 | .. | .. | .. | .. | 5 | 5 | 8 | .. |
| | शंकरपुर | | 8 | 8 | 46 | 26 | 20 | .. | .. | .. | .. | 10 | .. | 11 | 1 |
| | पीली मारी | | 4 | 4 | 17 | 11 | 6 | .. | .. | .. | .. | 5 | .. | 7 | .. |
| | गोपालपुर | | 13 | 13 | 93 | 51 | 42 | 5 | 3 | .. | .. | 7 | .. | 30 | 2 |
| 92 | नीमडाडा | 169.94 | 29 | 30 | 153 | 72 | 81 | . | .. | 63 | 78 | 5 | 1 | 39 | 3 |
| 93 | भगोरा | 275.92 | 47 | 49 | 332 | 188 | 144 | 61 | 53 | .. | .. | 44 | 2 | 88 | 29 |
| 94 | मझेरा | 4,675.10 | 103 | 121 | 573 | 315 | 258 | 1 | 1 | 229 | 187 | 20 | 3 | 175 | 8 |
| | मझेरा | | 44 | 51 | 240 | 142 | 98 | .. | .. | 94 | 70 | 7 | .. | 72 | 2 |
| | बाबखा के टपरे | | 49 | 70 | 333 | 173 | 160 | 1 | 1 | 135 | 117 | 13 | 3 | 103 | 6 |
| 95 | धमारई | 501.55 | 8 | 18 | 80 | 45 | 35 | 17 | 14 | 3 | 1 | 13 | 7 | 26 | 1 |
| 96 | बिरधा | 1,818.70 | .. | .. | .. | .. | .. | वीरान | .. | .. | .. | .. | .. | .. | .. |
| 97 | बड़ागांव | 3,570.64 | 137 | 152 | 866 | 460 | 406 | 71 | 59 | 138 | 136 | 93 | 29 | 272 | 97 |
| 98 | बांसखेड़ी | 2,239.12 | 55 | 55 | 367 | 209 | 158 | 40 | 31 | .. | .. | 37 | 11 | 104 | 3 |

| काम करने वाले | | | | | | | | | | | | | | | | | | | | काम न करने वाले | | स्थानीय कोड नं. |
|---|---|---|---|---|---|---|---|---|---|---|---|---|---|---|---|---|---|---|---|---|---|---|
| I | | II | | III | | IV | | V(a) | | V(b) | | VI | | VII | | VIII | | IX | | X | | |
| पु | स्त्री | पु | स्त्री | पु | स्त्री | पु | स्त्री | पु | स्त्री | पु | स्त्री | पु | स्त्री | पु | स्त्री | पु | स्त्री | पु | स्त्री | पु | स्त्री | |
| 17 | 18 | 19 | 20 | 21 | 22 | 23 | 24 | 25 | 26 | 27 | 28 | 29 | 30 | 31 | 32 | 33 | 34 | 35 | 36 | 37 | 38 | 1 |
| 106 | .. | 16 | 3 | 2 | 1 | . | .. | 2 | . | .. | .. | .. | . | 1 | .. | .. | .. | .. | . | 96 | 210 | |
| 43 | .. | 1 | .. | .. | .. | . | .. | .. | . | . | . | .. | .. | .. | | . | .. | 1 | .. | 37 | 64 | |
| 58 | 1 | 18 | 28 | .. | .. | .. | .. | 1 | . | .. | . | .. | . | .. | .. | .. | . | . | .. | 61 | 99 | |
| 26 | .. | 2 | 2 | 23 | .. | .. | .. | .. | .. | . | .. | .. | .. | .. | .. | . | .. | .. | .. | 36 | 75 | 72 |
| 16 | .. | 2 | 2 | 12 | .. | .. | .. | .. | .. | .. | . | . | .. | .. | .. | .. | .. | .. | .. | 21 | 48 | |
| 10 | .. | .. | .. | 11 | . | .. | .. | .. | . | .. | .. | .. | | . | .. | . | .. | .. | .. | 15 | 27 | |
| 9 | .. | 3 | .. | .. | .. | .. | .. | .. | .. | .. | .. | . | . | .. | .. | .. | . | .. | .. | 14 | 25 | 73 |
| .. | .. | .. | .. | . | .. | .. | .. | .. | .. | .. | वीरान | .. | . | . | .. | .. | .. | .. | .. | . | .. | 74 |
| 20 | 5 | 13 | 5 | 27 | .. | .. | .. | .. | .. | .. | .. | .. | .. | .. | .. | | .. | . | .. | 46 | 77 | 75 |
| 52 | 20 | 13 | 23 | 17 | .. | .. | .. | . | .. | 1 | .. | .. | | 1 | .. | .. | .. | 2 | .. | 40 | 76 | 76 |
| 46 | 22 | 19 | 17 | 24 | 2 | .. | .. | .. | .. | 1 | .. | .. | .. | 5 | . | . | .. | 6 | . | 60 | 84 | 77 |
| 116 | 3 | 13 | . | .. | . | . | .. | 3 | .. | .. | .. | .. | .. | . | .. | .. | . | .. | .. | 66 | 201 | 78 |
| 9 | .. | 19 | .. | 33 | .. | .. | .. | . | .. | . | . | . | .. | . | . | . | . | . | .. | 40 | 85 | 79 |
| .. | .. | .. | .. | . | .. | .. | .. | .. | .. | .. | वीरान | .. | .. | .. | .. | .. | .. | .. | . | . | .. | 80 |
| 7 | .. | 1 | 1 | 23 | .. | .. | .. | .. | .. | 4 | 3 | 2 | .. | 12 | 3 | 4 | .. | 4 | . | 54 | 94 | 81 |
| 4 | .. | 8 | 7 | 16 | 24 | 26 | . | .. | .. | . | .. | | .. | . | .. | . | .. | . | .. | 40 | 71 | 82 |
| 1 | .. | 10 | 11 | 4 | 20 | 6 | .. | .. | .. | . | .. | .. | . | 8 | .. | .. | .. | 3 | | 32 | 31 | 83 |
| 24 | .. | .. | .. | 1 | . | .. | . | .. | .. | .. | .. | .. | .. | .. | .. | .. | .. | 1 | . | 25 | 42 | 84 |
| .. | . | .. | . | .. | . | .. | बाह्य वृद्धि क्षेत्र के रूप में शिवपुरी नगर में सम्मिलित | | | | | | | | | | | .. | .. | .. | .. | 85 |
| 44 | .. | 1 | 5 | 7 | | 4 | .. | 2 | 1 | 35 | 10 | 2 | .. | 4 | .. | 2 | .. | 11 | | 116 | 199 | 86 |
| .. | . | .. | .. | . | .. | .. | बाह्य वृद्धि क्षेत्र के रूप मे शिवपुरी नगर में सम्मिलित | | | | | | | | | | | . | .. | .. | .. | 87 |
| 120 | | 23 | 2 | .. | | .. | . | .. | . | 4 | . | 1 | .. | . | . | . | . | 2 | 1 | 105 | 218 | 88 |
| 85 | . | 4 | .. | . | .. | .. | . | . | .. | 1 | | 1 | .. | . | .. | | .. | 2 | . | 70 | 143 | |
| 11 | . | 9 | .. | .. | . | . | .. | | . | .. | .. | .. | . | . | .. | . | . | .. | . | 8 | 33 | |
| 9 | . | 9 | 1 | .. | . | .. | .. | . | .. | . | | | . | | .. | .. | .. | . | 1 | 3 | 15 | |
| 15 | . | 1 | 1 | .. | . | .. | . | .. | .. | 3 | . | . | .. | | .. | .. | . | .. | .. | 24 | 27 | |
| 73 | . | 8 | . | .. | .. | 8 | .. | .. | .. | .. | | 1 | . | 1 | .. | . | . | 2 | .. | 58 | 138 | 89 |
| 64 | 1 | 9 | 44 | 6 | .. | 2 | . | 8 | | . | | 2 | . | 2 | .. | .. | | 5 | .. | 122 | 134 | 90 |
| 42 | . | 3 | 3 | 10 | . | . | . | .. | | . | . | . | . | 1 | . | . | .. | . | . | 48 | 79 | 91 |
| 7 | .. | .. | | | .. | . | . | . | .. | | . | . | . | 1 | .. | .. | . | .. | . | 8 | 14 | |
| 6 | .. | 1 | 1 | 4 | .. | .. | . | .. | . | .. | . | . | .. | | .. | | .. | .. | . | 15 | 19 | |
| 7 | .. | . | .. | . | .. | .. | . | .. | . | .. | .. | .. | . | . | .. | . | . | .. | .. | 4 | 6 | |
| 22 | .. | 2 | 2 | 6 | .. | . | . | . | .. | .. | . | .. | . | .. | . | . | .. | .. | .. | 21 | 40 | |
| 24 | 3 | 9 | .. | 1 | .. | 5 | .. | .. | . | .. | .. | .. | .. | .. | .. | .. | .. | .. | . | 33 | 78 | 92 |
| 57 | 1 | 6 | 28 | 19 | .. | .. | .. | .. | . | .. | .. | .. | .. | 5 | .. | 1 | .. | .. | . | 100 | 115 | 93 |
| 62 | . | 18 | .. | 29 | 2 | 63 | 1 | .. | .. | . | .. | . | .. | 3 | 1 | .. | .. | .. | 1 | 140 | 250 | 94 |
| 40 | .. | 5 | .. | 9 | .. | 18 | 2 | . | .. | | | | .. | .. | .. | .. | .. | .. | .. | 70 | 96 | |
| 22 | .. | 13 | .. | 20 | 2 | 45 | 2 | .. | .. | . | .. | .. | .. | 3 | 1 | .. | .. | .. | 1 | 70 | 154 | |
| 9 | .. | 13 | 1 | 4 | .. | .. | .. | .. | . | .. | . | .. | .. | .. | .. | .. | . | .. | . | 19 | 34 | 95 |
| .. | .. | . | .. | .. | .. | .. | .. | .. | .. | .. | वीरान | .. | .. | .. | .. | .. | .. | .. | . | | .. | 96 |
| 171 | 55 | 44 | 33 | 39 | 2 | .. | .. | 3 | 1 | .. | 1 | .. | .. | 6 | 3 | 2 | .. | 7 | 2 | 188 | 309 | 97 |
| 79 | . | 25 | 3 | . | .. | .. | .. | .. | .. | .. | .. | .. | .. | .. | .. | .. | .. | .. | . | 105 | 155 | 98 |

## जनगणना का प्राथमिक सारांश

| स्थानीय कोड न. | गांव/वार्ड गणना ब्लाक का नाम | गांव का क्षेत्रफल एकड़ में नगर/वार्ड का वर्ग कि.मी. में | आबाद रिहायशी मकानों की संख्या | परिवारों की संख्या | गिने गये व्यक्तियों की कुल संख्या (बेघरबार और झुग्गियों में रहने वाले व्यक्तियों सहित) | | | अनुसूचित जातियां | | अनुसूचित जन-जातियां | | साक्षर एवं शिक्षित व्यक्ति | | (I-IX) कुल काम करने वाले | |
|---|---|---|---|---|---|---|---|---|---|---|---|---|---|---|---|
| | | | | | व्यक्ति | पु | स्त्री | पु | स्त्री | पु | स्त्री | पु. | स्त्री | पु | स्त्री |
| 1 | 2 | 3 | 4 | 5 | 6 | 7 | 8 | 9 | 10 | 11 | 12 | 13 | 14 | 15 | 1 |
| | बांसखेड़ी | | 21 | 21 | 156 | 91 | 65 | . | .. | . | .. | 26 | 10 | 43 | .. |
| | मीर खेड़ी | | 34 | 34 | 211 | 118 | 93 | 40 | 31 | .. | .. | 11 | 1 | 61 | 3 |
| 99 | ककरवासा | 2,233.17 | 36 | 36 | 205 | 109 | 96 | 8 | 10 | .. | .. | 15 | 5 | 70 | 2 |
| 100 | मुडेनी | 1,227.92 | 70 | 82 | 405 | 220 | 185 | 51 | 46 | 21 | 16 | 23 | 3 | 141 | 104 |
| 101 | मनियर | 1,121.74 | .. | .. | .. | बाह्य वृद्धि क्षेत्र के रूप में शिवपुरी नगर में सम्मिलित | | | | | | | | .. | .. |
| 102 | पतेहपुर | 1,333.50 | .. | .. | .. | बाह्य वृद्धि क्षेत्र के रूप में शिवपुरी नगर में सम्मिलित | | | | | | | | .. | .. |
| 103 | बरोंदा सड़क | 1,315.32 | 135 | 148 | 850 | 474 | 376 | 27 | 17 | 105 | 103 | 113 | 9 | 266 | 149 |
| 104 | मालकपुर | 797.78 | 40 | 40 | 228 | 109 | 119 | 57 | 68 | .. | .. | 31 | 5 | 57 | 47 |
| | मालकपुर | | 19 | 19 | 103 | 52 | 51 | . | .. | .. | .. | 18 | 5 | 26 | 22 |
| | मालपुर खीरखेड़ा | | 21 | 21 | 125 | 57 | 68 | 57 | 68 | .. | . | 13 | .. | 31 | 25 |
| 105 | सतेहरिया | 1,747.67 | 77 | 77 | 402 | 225 | 177 | 63 | 53 | .. | .. | 45 | . | 147 | 96 |
| | सतेहरिया | | 4 | 4 | 22 | 13 | 9 | 1 | .. | .. | .. | 3 | .. | 8 | 4 |
| | सतेहरिया (नई) | | 73 | 73 | 380 | 212 | 168 | 62 | 53 | .. | .. | 42 | .. | 139 | 92 |
| 106 | रायश्री | 1,790.21 | 172 | 174 | 971 | 535 | 436 | 94 | 86 | . | . | 162 | 10 | 302 | 123 |
| 107 | बिलो कला | 1,270.30 | 127 | 127 | 658 | 347 | 311 | 125 | 116 | .. | .. | 58 | 1 | 197 | 57 |
| 108 | बामौर | 986.10 | 46 | 46 | 292 | 163 | 129 | 45 | 40 | . | .. | 41 | .. | 84 | .. |
| 109 | चौकी | 579.20 | 29 | 29 | 169 | 96 | 73 | 35 | 32 | .. | .. | 2 | .. | 73 | 2 |
| 110 | बिलो खुर्द | 794.10 | 18 | 18 | 112 | 59 | 53 | 25 | 25 | .. | .. | .. | . | 43 | .. |
| 111 | गिरमौरा | 574.90 | 10 | 10 | 66 | 37 | 29 | .. | . | 37 | 29 | .. | .. | 21 | 17 |
| 112 | ठेह शिवपुरी | 2,193.29 | 27 | 27 | 150 | 82 | 68 | . | .. | .. | . | 10 | .. | 42 | 42 |
| 113 | मालाखेड़ी | 634.29 | 27 | 27 | 151 | 87 | 64 | 4 | 2 | | . | 12 | .. | 41 | 36 |
| 114 | असूयाखेड़ी | 408.34 | 9 | 9 | 45 | 24 | 21 | .. | .. | | .. | 5 | .. | 11 | .. |
| 115 | सुहारा | 410.12 | 61 | 62 | 323 | 179 | 144 | 53 | 41 | . | . | 40 | 2 | 98 | 32 |
| 116 | मेहदावली | 555.78 | 12 | 12 | 61 | 36 | 25 | 10 | 7 | 4 | 6 | 8 | .. | 22 | 2 |
| 117 | कुशयारा | 757.50 | 48 | 49 | 241 | 133 | 108 | 44 | 44 | 4 | 2 | 25 | 1 | 87 | 2 |
| 118 | टोंगरा | 3,442.26 | 360 | 360 | 1,732 | 933 | 799 | 144 | 117 | 114 | 113 | 132 | 10 | 531 | 54 |
| 119 | झलवामा | 398.25 | 6 | 6 | 44 | 27 | 17 | .. | | .. | .. | 6 | 1 | 12 | . |
| 120 | झूंट | 446.15 | 26 | 26 | 143 | 80 | 63 | 11 | 4 | | . | 8 | .. | 50 | .. |
| 121 | पिपरमया | 2,717.53 | 185 | 185 | 1,147 | 618 | 529 | 72 | 70 | | . | 179 | 7 | 361 | 24 |
| 122 | पानपुर | 1,576.80 | 126 | 126 | 624 | 329 | 295 | 100 | 104 | . | . | 78 | 3 | 196 | 73 |
| 123 | किरोंदी | 1,036.42 | 29 | 29 | 210 | 117 | 93 | 21 | 14 | | | 16 | . | 66 | 13 |
| 124 | खिरेटा | 553.51 | 27 | 27 | 108 | 54 | 54 | 36 | 35 | | | 10 | 1 | 35 | 2 |
| 125 | रातौर | 2,560.39 | 159 | 172 | 893 | 489 | 404 | 104 | 102 | .. | . | 105 | 7 | 299 | 11 |
| 126 | रामखेड़ी | 633.78 | 19 | 19 | 115 | 57 | 58 | 16 | 20 | | | 13 | . | 25 | 3 |
| 127 | जमराजपुर | 545.97 | 35 | 35 | 233 | 130 | 103 | 54 | 47 | | . | 17 | 1 | 66 | 1 |
| 128 | हाजीखेड़ी | 165.81 | 8 | 42 | 37 | 16 | 21 | 13 | 21 | | | 6 | .. | 11 | .. |
| 129 | दर्रोनी | 1,282.54 | 64 | 64 | 380 | 204 | 176 | 46 | 40 | | | 24 | 2 | 111 | 5 |
| 130 | रायचन्द खेड़ी | 753.10 | 29 | 30 | 193 | 102 | 91 | 34 | 31 | .. | . | 11 | 1 | 51 | 3 |
| 131 | रुपावदा कला | 1,305.71 | 142 | 142 | 741 | 403 | 338 | 67 | 63 | | | 98 | 7 | 240 | 104 |
| 132 | करमाच खुर्द | 800.04 | 56 | 58 | 302 | 155 | 147 | 25 | 20 | . | | 9 | .. | 89 | 6 |
| 133 | कोड़ायदा | 1,162.81 | 65 | 68 | 369 | 197 | 172 | 65 | 63 | .. | .. | 39 | 1 | 116 | 2 |
| 134 | ईटमा | 981.04 | 61 | 66 | 369 | 189 | 180 | 40 | 42 | 5 | 3 | 53 | 1 | 113 | 10 |
| 135 | तिघरी | 533.01 | 67 | 67 | 307 | 172 | 135 | 63 | 59 | . | .. | 56 | 5 | 101 | 9 |
| 136 | खोड़िया | 608.35 | 28 | 28 | 160 | 81 | 79 | 23 | 21 | . | . | 3 | .. | 52 | 3 |

| काम करने वाले | | | | | | | | | | | | | | | | | | | | | | |
|---|---|---|---|---|---|---|---|---|---|---|---|---|---|---|---|---|---|---|---|---|---|---|
| I | | II | | III | | IV | | V(a) | | V(b) | | VI | | VII | | VIII | | IX | | X काम न करने वाले | | स्थानीय कोड नं. |
| पु | स्त्री | पु. | स्त्री | पु. | स्त्री | पु. | स्त्री | पु. | स्त्री | पु. | स्त्री | पु. | स्त्री | पु. | स्त्री | पु. | स्त्री | पु. | स्त्री | पु. | स्त्री | |
| 17 | 18 | 19 | 20 | 21 | 22 | 23 | 24 | 25 | 26 | 27 | 28 | 29 | 30 | 31 | 32 | 33 | 34 | 35 | 36 | 37 | 38 | 1 |
| 43 | .. | . | .. | .. | .. | .. | .. | .. | .. | .. | .. | .. | .. | .. | .. | .. | .. | .. | .. | 48 | 65 | |
| 36 | .. | 25 | 3 | . | .. | . | . | .. | .. | .. | .. | .. | .. | .. | .. | .. | . | .. | .. | 57 | 90 | |
| 63 | 2 | 1 | .. | 6 | .. | .. | .. | .. | . | . | .. | .. | .. | .. | .. | .. | .. | .. | .. | 39 | 94 | 99 |
| 131 | 96 | 5 | 5 | 2 | .. | .. | .. | .. | .. | .. | .. | .. | .. | .. | .. | .. | .. | 3 | 3 | 79 | 81 | 100 |
| .. | .. | .. | .. | .. | .. | .. | बाह्य वृद्धि क्षेत्र के रूप में शिवपुरी नगर में सम्मिलित | | | | | | | | | .. | .. | .. | .. | .. | .. | 101 |
| .. | .. | .. | .. | .. | .. | .. | बाह्य वृद्धि क्षेत्र के रूप में शिवपुरी नगर में सम्मिलित | | | | | | | | | .. | .. | .. | .. | .. | .. | 102 |
| 136 | 1 | 93 | 148 | 5 | .. | .. | .. | 1 | .. | 5 | .. | .. | .. | 20 | .. | 2 | .. | 4 | .. | 208 | 227 | 103 |
| 52 | 1 | 2 | 46 | .. | .. | .. | .. | .. | .. | .. | .. | .. | .. | 1 | .. | .. | .. | 2 | .. | 52 | 72 | 104 |
| 23 | 1 | .. | 21 | .. | .. | .. | .. | .. | .. | .. | .. | .. | .. | 1 | .. | .. | .. | 2 | .. | 26 | 29 | |
| 29 | .. | 2 | 25 | .. | .. | .. | .. | .. | .. | .. | .. | .. | .. | .. | .. | .. | .. | .. | .. | 26 | 43 | |
| 114 | 2 | 19 | 88 | 5 | .. | .. | .. | 3 | 3 | .. | .. | .. | .. | 2 | .. | .. | .. | 4 | 3 | 78 | 81 | 105 |
| 4 | . | 2 | 3 | 1 | .. | .. | .. | 1 | 1 | .. | .. | .. | .. | .. | .. | .. | .. | .. | .. | 5 | 5 | |
| 110 | 2 | 17 | 85 | 4 | .. | .. | .. | 2 | 2 | .. | .. | .. | .. | 2 | .. | .. | .. | 4 | 3 | 73 | 76 | |
| 210 | 1 | 64 | 121 | 8 | .. | .. | .. | 5 | .. | 2 | .. | 1 | .. | 3 | .. | 2 | .. | 7 | 1 | 233 | 313 | 106 |
| 176 | 46 | 12 | 10 | .. | .. | .. | .. | 1 | .. | 2 | .. | 1 | .. | 1 | .. | .. | .. | 4 | 1 | 150 | 254 | 107 |
| 82 | .. | 1 | .. | .. | .. | .. | .. | .. | .. | 1 | .. | .. | .. | .. | .. | .. | .. | .. | .. | 79 | 129 | 108 |
| 72 | .. | 1 | 2 | .. | .. | .. | .. | .. | .. | .. | .. | .. | .. | .. | .. | .. | .. | .. | .. | 23 | 71 | 109 |
| 43 | .. | .. | .. | .. | .. | .. | .. | .. | .. | .. | .. | .. | .. | .. | .. | .. | .. | .. | .. | 16 | 53 | 110 |
| 20 | 16 | 1 | 1 | .. | .. | .. | .. | .. | .. | .. | .. | .. | .. | .. | .. | .. | .. | .. | .. | 16 | 12 | 111 |
| 37 | 37 | 5 | 5 | .. | .. | .. | .. | .. | .. | .. | .. | .. | .. | .. | .. | .. | .. | .. | .. | 40 | 26 | 112 |
| 38 | 36 | 2 | .. | .. | .. | .. | .. | .. | .. | .. | .. | .. | .. | .. | . | .. | .. | 1 | .. | 46 | 28 | 113 |
| 11 | .. | .. | .. | .. | .. | .. | .. | .. | .. | .. | .. | .. | .. | .. | .. | .. | .. | .. | .. | 13 | 21 | 114 |
| 67 | 5 | 25 | 27 | 1 | .. | .. | .. | .. | .. | 1 | .. | .. | .. | .. | .. | 2 | .. | 2 | .. | 81 | 112 | 115 |
| 17 | .. | 5 | 2 | .. | .. | .. | .. | .. | .. | .. | .. | .. | .. | .. | .. | .. | .. | .. | .. | 14 | 23 | 116 |
| 75 | 2 | 10 | .. | .. | .. | .. | .. | 1 | .. | .. | .. | .. | .. | .. | .. | .. | .. | 1 | .. | 46 | 106 | 117 |
| 409 | 8 | 47 | 46 | 11 | .. | 5 | .. | 2 | .. | 27 | .. | 5 | .. | 16 | .. | .. | .. | 9 | .. | 402 | 745 | 118 |
| 12 | .. | . | .. | .. | .. | .. | .. | .. | .. | .. | .. | .. | .. | .. | .. | .. | .. | .. | .. | 15 | 17 | 119 |
| 45 | .. | 2 | .. | . | .. | .. | .. | .. | .. | .. | .. | .. | .. | .. | .. | .. | .. | 3 | .. | 30 | 63 | 120 |
| 291 | 4 | 32 | 19 | 3 | .. | .. | .. | 13 | .. | .. | .. | 2 | .. | 1 | 1 | .. | .. | 19 | .. | 257 | 505 | 121 |
| 144 | 14 | 38 | 52 | 1 | .. | .. | .. | 7 | 5 | .. | 1 | .. | .. | 1 | .. | .. | .. | 5 | 1 | 133 | 222 | 122 |
| 62 | 7 | 3 | 6 | .. | .. | .. | .. | .. | .. | .. | .. | .. | .. | .. | .. | .. | .. | 1 | .. | 51 | 80 | 123 |
| 29 | 1 | 5 | 1 | .. | .. | .. | .. | 1 | .. | .. | .. | .. | .. | .. | .. | .. | . | .. | .. | 19 | 52 | 124 |
| 264 | 11 | 25 | .. | .. | .. | .. | .. | .. | .. | .. | .. | .. | .. | 3 | .. | 1 | .. | 6 | .. | 190 | 393 | 125 |
| 15 | .. | 9 | 3 | .. | .. | .. | .. | .. | .. | .. | .. | .. | .. | .. | .. | .. | .. | 1 | .. | 32 | 55 | 126 |
| 58 | 1 | 8 | .. | .. | .. | .. | .. | .. | .. | .. | .. | .. | .. | .. | .. | .. | .. | .. | .. | 64 | 102 | 127 |
| 11 | .. | .. | .. | .. | .. | .. | .. | .. | .. | .. | .. | .. | .. | .. | .. | .. | .. | .. | .. | 5 | 21 | 128 |
| 74 | 1 | 32 | 3 | .. | .. | .. | .. | 1 | .. | .. | .. | .. | . | .. | .. | 1 | .. | 3 | 1 | 93 | 171 | 129 |
| 40 | 1 | 6 | 1 | 1 | .. | .. | .. | 2 | 1 | .. | .. | 2 | . | .. | .. | . | .. | .. | .. | 51 | 88 | 130 |
| 195 | .. | 35 | 104 | 2 | .. | .. | .. | 3 | .. | .. | .. | .. | .. | 1 | .. | .. | . | 4 | .. | 163 | 234 | 131 |
| 87 | 1 | 2 | 5 | .. | . | .. | .. | .. | .. | .. | .. | .. | .. | .. | .. | .. | .. | .. | .. | 66 | 141 | 132 |
| 98 | 1 | 12 | 1 | .. | .. | .. | .. | 2 | .. | .. | . | 2 | .. | .. | .. | .. | .. | 2 | .. | 81 | 170 | 133 |
| 83 | 2 | 13 | 7 | . | .. | .. | .. | 2 | .. | .. | .. | .. | .. | 11 | 1 | .. | .. | 4 | .. | 76 | 170 | 134 |
| 86 | 2 | 9 | 7 | 1 | .. | .. | .. | 1 | .. | 2 | .. | . | .. | 1 | .. | .. | .. | 1 | .. | 71 | 126 | 135 |
| 51 | 3 | 1 | .. | .. | .. | .. | .. | .. | .. | .. | .. | .. | .. | .. | .. | .. | .. | .. | .. | 29 | 76 | 136 |

## जनगणना का प्राथमिक सारांश

| स्थानीय कोड नं. | गांव/वार्ड गणना ब्लाक का नाम | गांव का क्षेत्रफल एकड़ में नगर/वार्ड का वर्ग कि.मी में | आबाद रिहायशी मकानों की संख्या | परिवारों की संख्या | गिने गये व्यक्तियों की कुल संख्या (बेघरबार और संस्थाओं में रहने वाले व्यक्तियों सहित) | | | अनुसूचित जातियां | | अनुसूचित जन-जातियां | | साक्षर एवं शिक्षित व्यक्ति | | (I-IX) कुल काम करने वाले | |
|---|---|---|---|---|---|---|---|---|---|---|---|---|---|---|---|
| | | | | | व्यक्ति | पु. | स्त्री | पु. | स्त्री | पु | स्त्री | पु. | स्त्री | पु. | स्त्री |
| 1 | 2 | 3 | 4 | 5 | 6 | 7 | 8 | 9 | 10 | 11 | 12 | 13 | 14 | 15 | 16 |
| 137 | ख्याददा खुर्द | 202.77 | 10 | 11 | 58 | 34 | 24 | .. | .. | . | . | 8 | .. | 17 | .. |
| 138 | लंगरपुर | 1,451.14 | 76 | 76 | 371 | 187 | 184 | 49 | 49 | | .. | 59 | 2 | 122 | 17 |
| 139 | करमांच कलां | 893.87 | 78 | 81 | 499 | 272 | 227 | 43 | 28 | . | . | 53 | 10 | 151 | 3 |
| | करमांज कलां | | 63 | 65 | 435 | 240 | 195 | 36 | 24 | . | . | 47 | 10 | 126 | 1 |
| | नयागाव | | 14 | 14 | 59 | 30 | 29 | 7 | 4 | .. | .. | 4 | .. | 23 | 2 |
| | पंजाबी टपरा | | 1 | 2 | 5 | 2 | 3 | . | .. | .. | .. | 2 | .. | 2 | .. |
| 140 | लोहादेवी | 1,223.85 | 65 | 65 | 340 | 185 | 155 | 50 | 39 | .. | . | 55 | 1 | 113 | 14 |
| 141 | लालगढ़ | 1,331.60 | 107 | 107 | 552 | 291 | 261 | 81 | 65 | . | .. | 97 | 2 | 174 | 40 |
| 142 | मानपुर | 707.75 | 46 | 47 | 288 | 162 | 126 | 10 | 10 | 58 | 51 | 29 | .. | 84 | 15 |
| 143 | बेहट | 2,024.13 | 26 | 26 | 156 | 92 | 64 | . | .. | .. | . | 4 | . | 46 | .. |
| 144 | टोंका | 2,439.00 | 110 | 128 | 557 | 312 | 245 | 49 | 40 | . | .. | 53 | .. | 191 | 5 |
| | टोंका | | 96 | 114 | 480 | 267 | 213 | 49 | 40 | .. | .. | 53 | .. | 162 | 5 |
| | टोंका छोटा | | 14 | 14 | 77 | 45 | 32 | .. | .. | .. | . | .. | .. | 29 | . |
| 145 | भावखेड़ी | 1,393.59 | 89 | 92 | 461 | 245 | 216 | 108 | 104 | . | .. | 69 | 5 | 147 | 18 |
| 146 | घांदियापुरा | 153.33 | .. | .. | .. | वीरान | .. | .. | .. | .. | . | . | .. | .. | .. |
| 147 | कबीरखेड़ी | 781.50 | 47 | 65 | 259 | 148 | 111 | 39 | 33 | . | .. | 15 | .. | 78 | 4 |
| 148 | छाहर | 435.66 | 57 | 57 | 292 | 158 | 134 | 16 | 13 | .. | .. | 17 | .. | 93 | 2 |
| 149 | ठर्री | 866.32 | 68 | 68 | 327 | 173 | 154 | 60 | 56 | .. | .. | 21 | .. | 101 | 9 |
| 150 | पूर्वढाना | 424.53 | 18 | 18 | 84 | 52 | 32 | 32 | 19 | .. | .. | 6 | .. | 30 | 1 |
| 151 | सिरसौद | 4,094.87 | 429 | 429 | 2,222 | 1,179 | 1,043 | 295 | 212 | 2 | 1 | 542 | 132 | 625 | 47 |
| 152 | बीलारा | 1,427.12 | 99 | 99 | 544 | 293 | 251 | 80 | 73 | .. | .. | 69 | 2 | 170 | 5 |
| 153 | ठर्री | 2,523.41 | 150 | 154 | 997 | 538 | 459 | 89 | 88 | .. | .. | 138 | 8 | 301 | 6 |
| 154 | सिगनवास | 4,558.10 | 246 | 248 | 1,390 | 716 | 674 | 126 | 138 | .. | .. | 247 | 30 | 409 | 28 |
| 155 | नोहरी कलां | 2,340.54 | 181 | 191 | 1,109 | 574 | 535 | 136 | 117 | 146 | 156 | 111 | 14 | 301 | 55 |
| 156 | नोहरी खुर्द | 3,232.32 | 78 | 92 | 515 | 274 | 241 | .. | .. | 58 | 57 | 52 | 1 | 141 | 40 |
| 157 | लोहराखोर | 1,575.41 | .. | .. | .. | वीरान | .. | .. | . | . | .. | .. | .. | .. | .. |
| 158 | चिटोरा | 3.359.63 | 131 | 135 | 732 | 385 | 347 | 163 | 139 | 110 | 117 | 62 | 1 | 200 | 41 |
| | महेन्द्रपुरा | | 46 | 47 | 272 | 148 | 124 | 102 | 89 | .. | . | 33 | 1 | 77 | 1 |
| | चिटोरा कलां | | 26 | 28 | 176 | 91 | 85 | 61 | 50 | .. | .. | 20 | .. | 49 | 5 |
| | चिटोरा खुर्द | | 59 | 60 | 284 | 146 | 138 | .. | .. | 110 | 117 | 9 | .. | 74 | 35 |
| 159 | बिनेगा | 2,711.26 | 80 | 82 | 465 | 261 | 201 | 54 | 41 | 23 | 20 | 80 | 2 | 125 | .. |
| 160 | मामोनी | 5,291.35 | 67 | 67 | 339 | 182 | 157 | .. | . | 94 | 81 | 38 | 3 | 94 | 2 |
| 161 | चन्दनपुरा | 1,321.50 | 57 | 63 | 443 | 242 | 201 | 44 | 39 | 20 | 25 | 34 | 2 | 114 | 3 |
| 162 | सननवाड़ा कला | 5,367.89 | 285 | 302 | 1,924 | 1,021 | 903 | 178 | 161 | 116 | 127 | 221 | 38 | 542 | 99 |
| | सननवाड़ा कलां | | 228 | 245 | 1,587 | 824 | 763 | 177 | 158 | 116 | 127 | 193 | 34 | 447 | 99 |
| | बामोर | | 57 | 57 | 337 | 197 | 140 | 1 | 3 | .. | | 28 | 4 | 95 | .. |
| 163 | कांकर | 4,735.07 | 194 | 194 | 1,105 | 587 | 518 | 117 | 122 | 124 | 124 | 139 | 13 | 320 | 7 |
| | कांकर | | 126 | 126 | 739 | 405 | 334 | 59 | 62 | .. | .. | 138 | 13 | 218 | 6 |
| | कांकर र हराना | | 68 | 68 | 366 | 182 | 184 | 58 | 60 | 121 | 124 | 1 | .. | 102 | 1 |
| 164 | पिपरा | 333.82 | 25 | 25 | 98 | 53 | 45 | 4 | 5 | 49 | 40 | .. | .. | 31 | 12 |
| 165 | मातकिवाड़ी | 1,472.75 | .. | .. | .. | वीरान | .. | .. | .. | .. | .. | . | .. | .. | .. |
| 166 | बिलूखोह | 2,780.66 | 37 | 37 | 219 | 123 | 96 | .. | .. | 38 | 37 | 5 | .. | 76 | 1 |
| 167 | रामपुर | 2,248.45 | 6 | 6 | 41 | 23 | 18 | .. | .. | .. | .. | .. | . | 9 | .. |
| 168 | सूजियापुरा | 1,276.11 | 2 | 2 | 9 | 5 | 4 | .. | .. | .. | . | 1 | .. | 4 | .. |

## शिवपुरी तहसील

| काम करने वाले | | | | | | | | | | | | | | | | | | | | | | | |
|---|---|---|---|---|---|---|---|---|---|---|---|---|---|---|---|---|---|---|---|---|---|---|---|
| I | | II | | III | | IV | | V(a) | | V(b) | | VI | | VII | | VIII | | IX | | X काम न करने वाले | | स्थानीय कोड नं |
| पु. | स्त्री | पु. | स्त्री | पु. | स्त्री | पु | स्त्री | पु. | स्त्री | पु. | स्त्री | पु. | स्त्री | पु. | स्त्री | पु. | स्त्री | पु. | स्त्री | पु. | स्त्री | |
| 17 | 18 | 19 | 20 | 21 | 22 | 23 | 24 | 25 | 26 | 27 | 28 | 29 | 30 | 31 | 32 | 33 | 34 | 35 | 36 | 37 | 38 | 1 |
| 14 | . | .. | . | 2 | .. | .. | .. | .. | .. | .. | .. | .. | .. | .. | .. | .. | .. | 1 | . | 17 | 24 | 137 |
| 112 | 7 | 1 | 10 | 2 | .. | .. | .. | 3 | . | .. | .. | .. | .. | 3 | .. | .. | .. | 1 | .. | 65 | 167 | 138 |
| 137 | 1 | .. | .. | 1 | .. | .. | . | 7 | 1 | .. | .. | .. | .. | .. | .. | .. | .. | 6 | 1 | 121 | 224 | 139 |
| 114 | . | .. | .. | 1 | .. | .. | .. | 7 | 1 | .. | .. | .. | .. | .. | .. | .. | .. | 4 | .. | 114 | 194 | |
| 21 | 1 | .. | .. | . | .. | .. | .. | .. | .. | .. | .. | .. | .. | .. | .. | .. | .. | 2 | 1 | 7 | 27 | |
| 2 | . | . | .. | . | . | .. | .. | .. | .. | .. | .. | .. | .. | .. | .. | .. | .. | .. | . | .. | 3 | |
| 91 | 4 | 5 | 5 | 6 | . | .. | .. | 3 | 1 | .. | . | .. | .. | 1 | .. | .. | .. | 7 | 4 | 72 | 141 | 140 |
| 120 | 4 | 20 | 28 | 5 | .. | 2 | .. | 15 | 2 | .. | .. | 3 | .. | .. | .. | .. | .. | 9 | 6 | 117 | 221 | 141 |
| 56 | 1 | 21 | 11 | 1 | .. | 1 | .. | .. | 3 | .. | . | .. | . | .. | .. | .. | .. | 2 | .. | 78 | 111 | 142 |
| 45 | .. | 1 | .. | .. | .. | .. | .. | .. | .. | .. | .. | .. | .. | .. | .. | .. | .. | .. | .. | 46 | 64 | 143 |
| 126 | 5 | 62 | .. | .. | .. | .. | .. | .. | .. | .. | .. | .. | .. | 1 | .. | .. | .. | 2 | .. | 121 | 240 | 144 |
| 105 | 5 | 54 | . | .. | .. | .. | .. | .. | .. | .. | .. | . | .. | 1 | .. | .. | .. | 2 | .. | 105 | 208 | |
| 21 | . | 8 | .. | .. | .. | .. | .. | .. | .. | .. | .. | .. | .. | .. | .. | .. | .. | .. | .. | 16 | 32 | |
| 110 | 1 | 19 | 17 | .. | .. | .. | .. | 4 | .. | 2 | .. | 2 | .. | 3 | .. | .. | .. | 7 | .. | 98 | 198 | 145 |
| .. | .. | .. | .. | .. | . | .. | .. | . | .. | . | वीरान | .. | .. | .. | .. | .. | .. | .. | . | .. | .. | 146 |
| 77 | 4 | .. | . | . | .. | .. | .. | .. | .. | .. | .. | .. | .. | 1 | .. | .. | .. | .. | .. | 70 | 107 | 147 |
| 90 | . | 2 | 2 | 1 | .. | .. | .. | . | .. | . | .. | .. | .. | .. | .. | .. | .. | .. | .. | 65 | 132 | 148 |
| 90 | 2 | 5 | 7 | . | | | . | 1 | .. | . | .. | .. | . | .. | .. | 1 | .. | 4 | .. | 72 | 145 | 149 |
| 21 | 1 | 7 | .. | . | . | .. | .. | .. | .. | .. | .. | .. | .. | .. | .. | .. | .. | 2 | .. | 22 | 31 | 150 |
| 328 | 15 | 131 | 27 | 3 | .. | .. | .. | 27 | 1 | 5 | .. | .. | .. | 8 | .. | 4 | .. | 119 | 4 | 554 | 996 | 151 |
| 161 | 1 | 6 | 1 | .. | .. | .. | .. | 2 | .. | .. | .. | .. | .. | .. | .. | .. | .. | 1 | .. | 123 | 246 | 152 |
| 262 | 2 | 22 | 4 | .. | .. | .. | . | 8 | .. | . | .. | 1 | .. | 1 | .. | .. | .. | 7 | .. | 237 | 453 | 153 |
| 325 | 6 | 45 | 19 | .. | .. | 1 | . | 21 | 2 | .. | .. | 2 | .. | 3 | .. | .. | .. | 12 | 1 | 307 | 646 | 154 |
| 181 | 3 | 70 | 50 | 7 | .. | 10 | .. | .. | .. | 13 | .. | 6 | .. | 6 | 1 | 1 | .. | 7 | 1 | 273 | 480 | 155 |
| 116 | 3 | 8 | 37 | 1 | . | .. | .. | 3 | .. | 3 | .. | 2 | .. | 4 | .. | .. | .. | 4 | .. | 133 | 201 | 156 |
| .. | .. | .. | .. | .. | . | .. | . | .. | .. | . | वीरान | .. | .. | .. | .. | .. | .. | .. | .. | .. | .. | 157 |
| 151 | 4 | 37 | 35 | 2 | .. | .. | .. | 6 | 2 | .. | .. | 3 | .. | .. | .. | .. | .. | 1 | .. | 185 | 306 | 158 |
| 67 | .. | 4 | 1 | 2 | .. | .. | .. | .. | .. | .. | .. | 3 | .. | .. | .. | .. | .. | 1 | .. | 71 | 123 | |
| 42 | 2 | 2 | 1 | .. | .. | .. | .. | 5 | 2 | .. | .. | .. | .. | .. | .. | .. | .. | .. | .. | 42 | 80 | |
| 42 | 2 | 31 | 33 | .. | .. | .. | .. | 1 | .. | .. | .. | .. | .. | .. | .. | .. | .. | .. | . | 72 | 103 | |
| 111 | .. | 7 | .. | .. | .. | 2 | .. | .. | .. | .. | .. | 3 | .. | .. | .. | .. | .. | 2 | .. | 136 | 204 | 159 |
| 65 | 1 | 19 | 1 | 6 | .. | .. | .. | .. | .. | .. | .. | 4 | .. | .. | .. | .. | .. | .. | . | 88 | 155 | 160 |
| 105 | .. | 6 | 3 | .. | .. | 2 | . | 1 | .. | .. | .. | .. | .. | .. | .. | .. | .. | .. | .. | 128 | 198 | 161 |
| 297 | 81 | 90 | 15 | 16 | . | 26 | .. | 17 | .. | 19 | .. | 6 | .. | 27 | .. | 19 | .. | 25 | 3 | 479 | 804 | 162 |
| 233 | 81 | 84 | 15 | 11 | .. | 17 | .. | 16 | .. | 19 | .. | 5 | .. | 26 | .. | 14 | .. | 22 | 3 | 377 | 664 | |
| 64 | .. | 6 | .. | 5 | .. | 9 | .. | 1 | .. | .. | .. | 1 | .. | 1 | .. | 5 | .. | 3 | .. | 102 | 140 | |
| 266 | 3 | 25 | 3 | .. | .. | 19 | 1 | .. | .. | 1 | .. | 1 | .. | 2 | .. | 2 | .. | 4 | .. | 267 | 511 | 163 |
| 203 | 3 | 10 | 3 | .. | .. | .. | .. | .. | .. | 1 | .. | 1 | .. | 2 | .. | 1 | .. | .. | .. | 187 | 328 | |
| 63 | .. | 15 | .. | .. | .. | 19 | 1 | .. | .. | .. | .. | .. | .. | .. | .. | 1 | .. | 4 | .. | 80 | 183 | |
| .. | .. | 31 | 12 | .. | .. | .. | .. | .. | .. | .. | .. | .. | .. | .. | .. | .. | .. | .. | .. | 22 | 33 | 164 |
| .. | .. | .. | .. | .. | .. | .. | .. | .. | .. | .. | वीरान | .. | .. | .. | .. | .. | .. | .. | .. | .. | .. | 165 |
| 69 | .. | 7 | 1 | . | .. | .. | .. | .. | .. | .. | .. | .. | .. | .. | .. | .. | .. | .. | .. | 47 | 95 | 166 |
| 9 | .. | .. | .. | .. | .. | .. | .. | . | .. | .. | .. | .. | .. | .. | .. | .. | .. | .. | .. | 14 | 18 | 167 |
| 3 | .. | 1 | .. | .. | .. | .. | .. | .. | .. | .. | .. | .. | .. | .. | .. | .. | .. | .. | .. | 1 | 4 | 168 |

## जनगणना का प्राथमिक सारांश

| स्थानीय कोड नं. | गांव/वार्ड गणना ब्लाक का नाम | गांव का क्षेत्रफल एकड़ में नगर/वार्ड का वर्ग कि.मी. में | आबाद रिहायशी मकानों की संख्या | परिवारों की संख्या | गिने गये व्यक्तियों की कुल संख्या (बेघरबार और संस्थाओं में रहने वाले व्यक्तियों सहित) | | | अनुसूचित जातियां | | अनुसूचित जन-जातियां | | साक्षर एवं शिक्षित व्यक्ति | | (I-IX) कुल काम करने वाले | |
|---|---|---|---|---|---|---|---|---|---|---|---|---|---|---|---|
| | | | | | व्यक्ति | पु. | स्त्री | पु. | स्त्री | पु. | स्त्री | पु. | स्त्री | पु. | स्त्री |
| 1 | 2 | 3 | 4 | 5 | 6 | 7 | 8 | 9 | 10 | 11 | 12 | 13 | 14 | 15 | 16 |
| 169 | मड़वा | 1,995.92 | 10 | 10 | 73 | 37 | 36 | .. | .. | 17 | 15 | 5 | .. | 21 | .. |
| 170 | डभोरा | 946.00 | 5 | 5 | 20 | 13 | 7 | .. | .. | .. | .. | 1 | .. | 10 | .. |
| 171 | बारा | 3,247.00 | 79 | 83 | 436 | 250 | 186 | 37 | 18 | 85 | 74 | 105 | 1 | 119 | .. |
| 172 | अमरखोहा | 6,782.00 | 60 | 60 | 289 | 136 | 153 | .. | .. | 90 | 95 | 1 | .. | 78 | 3 |
| 173 | भाडनखेड़ी | 953.31 | 27 | 27 | 181 | 97 | 84 | 3 | 2 | 11 | 10 | 16 | .. | 52 | 1 |
| 174 | तारका | 142.54 | .. | .. | .. | वीरान | .. | .. | . | .. | .. | .. | .. | .. | .. |
| 175 | खजूरी | 1,795.45 | 137 | 138 | 657 | 353 | 304 | 88 | 60 | 49 | 55 | 97 | 8 | 204 | 14 |
| | खजूरी | | 116 | 117 | 553 | 304 | 249 | 88 | 60 | . | .. | 93 | 8 | 174 | 8 |
| | खजूरी टपरा | | 21 | 21 | 104 | 49 | 55 | .. | .. | 49 | 55 | 4 | .. | 30 | 6 |
| 176 | भैसाना | 835.98 | 15 | 15 | 74 | 34 | 40 | .. | .. | 1 | 1 | 12 | 3 | 22 | .. |
| 177 | धौकल बसई | 116.96 | 12 | 12 | 65 | 34 | 31 | 1 | 2 | .. | .. | 3 | .. | 20 | 2 |
| 178 | महमदपुर | 211.23 | 59 | 59 | 315 | 168 | 147 | 36 | 39 | 2 | 1 | 40 | .. | 86 | 4 |
| 179 | चक धौकल बसई | 190.26 | .. | .. | .. | वीरान | .. | .. | .. | .. | .. | .. | .. | .. | .. |
| 180 | बिलूपुरा | 332.56 | 54 | 55 | 316 | 176 | 140 | 61 | 44 | .. | .. | 2 | .. | 109 | 3 |
| 181 | रौदा | 312.24 | 47 | 47 | 316 | 163 | 153 | 52 | 56 | .. | .. | 20 | .. | 100 | 24 |
| 182 | चक मानक बसई | 314.39 | .. | .. | .. | वीरान | .. | .. | .. | .. | .. | | .. | .. | .. |
| 183 | मानक बसई | 58.33 | 15 | 15 | 111 | 62 | 49 | .. | .. | .. | .. | 10 | .. | 29 | 3 |
| 184 | रामा बसई | 856.06 | 36 | 41 | 204 | 106 | 98 | 35 | 33 | .. | .. | 14 | .. | 59 | 27 |
| 185 | छापर | 362.18 | .. | .. | .. | वीरान | .. | .. | .. | .. | .. | .. | | .. | .. |
| 186 | पहाड़ी बसई | 483.55 | 15 | 15 | 103 | 61 | 42 | 5 | 4 | .. | .. | 12 | .. | 34 | 2 |
| 187 | भड़का | 656 04 | 33 | 33 | 166 | 91 | 75 | 22 | 22 | .. | .. | 3 | .. | 50 | 6 |
| 188 | रोना खेड़ी | 540.12 | .. | .. | .. | वीरान | .. | .. | .. | .. | . | .. | .. | .. | .. |
| 189 | जामखो | 2,372.28 | 146 | 146 | 713 | 373 | 340 | 106 | 94 | .. | .. | 111 | 4 | 218 | 21 |
| 190 | खोरघार | 2,257.94 | 168 | 199 | 1,010 | 525 | 485 | 191 | 173 | .. | .. | 129 | 20 | 295 | 67 |
| | खोर घार | | 104 | 118 | 637 | 327 | 310 | 133 | 117 | . | .. | 103 | 20 | 176 | 22 |
| | पहला गाव | | 64 | 81 | 373 | 198 | 175 | 58 | 56 | .. | .. | 26 | .. | 119 | 45 |
| 191 | ढकरौरा | 575.43 | 28 | 30 | 147 | 78 | 69 | 17 | 11 | 17 | 20 | 14 | .. | 46 | 10 |
| 192 | खरई भाट | 1,165.35 | 87 | 87 | 462 | 240 | 222 | 120 | 123 | .. | .. | 73 | 17 | 125 | 9 |
| 193 | बाघोदा | 668.50 | 31 | 31 | 147 | 78 | 69 | 68 | 56 | .. | .. | 14 | .. | 49 | 1 |
| 194 | बिजरावन | 779.64 | 51 | 55 | 355 | 196 | 159 | 82 | 66 | .. | .. | 32 | 1 | 98 | 3 |
| | बिजरावन | | 18 | 18 | 112 | 59 | 53 | 13 | 14 | .. | .. | 5 | .. | 29 | 1 |
| | चक बिजरावन | | 33 | 37 | 243 | 137 | 106 | 69 | 52 | .. | .. | 27 | 1 | 69 | 2 |
| 195 | राती किरार | 1,190.34 | 82 | 82 | 468 | 263 | 205 | 80 | 62 | .. | .. | 43 | 4 | 153 | 2 |
| 196 | मुढ़ेरी | 2,026.99 | 216 | 309 | 1,551 | 826 | 725 | 225 | 201 | 6 | 6 | 195 | 38 | 437 | 36 |
| 197 | गूगरीपुरा | 947.79 | 123 | 123 | 571 | 305 | 266 | 138 | 115 | .. | .. | 75 | 1 | 174 | 144 |
| 198 | सेमरी | 547.02 | 58 | 58 | 272 | 155 | 117 | 35 | 24 | .. | .. | 5 | .. | 94 | 1 |
| 199 | भोराना | 980.82 | 64 | 64 | 347 | 184 | 163 | 68 | 73 | .. | .. | 43 | 4 | 98 | 1 |
| 200 | खैरोना झिरी | 1,653.68 | 89 | 99 | 536 | 291 | 245 | 93 | 82 | 3 | 4 | 55 | .. | 180 | 7 |
| 201 | कपराना | 1,258.10 | 72 | 95 | 517 | 283 | 234 | 110 | 101 | .. | .. | 43 | 4 | 149 | 6 |
| 202 | सूंड | 739.58 | 40 | 44 | 274 | 142 | 132 | 42 | 41 | .. | .. | 19 | 1 | 86 | .. |
| 203 | तिघरा | 837.41 | 36 | 36 | 200 | 107 | 93 | .. | .. | 64 | 55 | 6 | .. | 47 | .. |
| 204 | गहलोनी | 1,333.03 | 40 | 42 | 259 | 144 | 115 | .. | .. | 52 | 43 | 25 | .. | 83 | .. |
| 205 | सिकरावदी | 374.34 | 44 | 44 | 216 | 116 | 100 | 60 | 59 | .. | .. | 13 | .. | 74 | 50 |
| 206 | सिकरावदा | 1,280.77 | 117 | 132 | 548 | 292 | 256 | 60 | 53 | .. | .. | 90 | .. | 178 | 42 |

## शिवपुरी तहसील

| काम करने वाले | | | | | | | | | | | | | | | | | | | | | | |
|---|---|---|---|---|---|---|---|---|---|---|---|---|---|---|---|---|---|---|---|---|---|---|
| I | | II | | III | | IV | | V(a) | | V(b) | | VI | | VII | | VIII | | IX | | X | | |
| पु. | स्त्री | पु. | स्त्री | पु. | स्त्री | पु. | स्त्री | पु. | स्त्री | पु. | स्त्री | पु. | स्त्री | पु. | स्त्री | पु. | स्त्री | पु. | स्त्री | काम न करने वाले पु. | काम न करने वाले स्त्री | स्थानीय कोड नं. |
| 17 | 18 | 19 | 20 | 21 | 22 | 23 | 24 | 25 | 26 | 27 | 28 | 29 | 30 | 31 | 32 | 33 | 34 | 35 | 36 | 37 | 38 | i |
| 20 | .. | 1 | .. | .. | .. | .. | .. | .. | .. | .. | .. | .. | .. | .. | .. | .. | .. | .. | .. | 16 | 36 | 169 |
| 10 | .. | . | .. | .. | .. | .. | .. | .. | .. | .. | .. | .. | .. | .. | .. | .. | .. | .. | .. | 3 | 7 | 170 |
| 98 | .. | 13 | .. | .. | .. | .. | .. | .. | .. | .. | .. | .. | .. | 6 | .. | .. | .. | 2 | .. | 131 | 186 | 171 |
| 72 | .. | 6 | 3 | . | .. | .. | .. | .. | .. | .. | .. | .. | .. | .. | .. | .. | .. | .. | . | 58 | 150 | 172 |
| 47 | 1 | 4 | .. | .. | .. | . | .. | | . | . | .. | .. | .. | .. | .. | .. | . | 1 | .. | 45 | 83 | 173 |
| | .. | . | .. | .. | .. | .. | .. | .. | .. | .. | वीरान | .. | .. | .. | .. | .. | .. | .. | .. | . | . | 174 |
| 175 | 4 | 16 | 9 | 2 | . | 1 | .. | 3 | 1 | . | .. | .. | .. | .. | . | .. | . | 7 | .. | 149 | 290 | 175 |
| 153 | 2 | 8 | 5 | 2 | .. | 1 | .. | 3 | 1 | . | .. | .. | .. | .. | .. | . | .. | 7 | .. | 130 | 241 | |
| 22 | 2 | 8 | 4 | .. | .. | .. | .. | .. | .. | .. | .. | .. | .. | .. | .. | .. | .. | .. | .. | 19 | 49 | |
| 22 | .. | .. | .. | .. | .. | .. | .. | .. | .. | .. | .. | .. | .. | .. | .. | .. | .. | .. | .. | 12 | 40 | 176 |
| 18 | 1 | 1 | 1 | .. | .. | .. | .. | .. | .. | .. | .. | .. | .. | .. | .. | .. | .. | 1 | .. | 14 | 29 | 177 |
| 79 | 3 | .. | 1 | . | .. | .. | .. | 3 | .. | .. | . | .. | .. | 2 | .. | .. | .. | 2 | .. | 82 | 143 | 178 |
| .. | . | .. | .. | . | .. | .. | .. | . | . | .. | वीरान | .. | .. | .. | .. | . | .. | .. | .. | .. | .. | 179 |
| 102 | .. | 7 | 3 | . | . | .. | .. | .. | .. | .. | .. | .. | .. | .. | . | .. | .. | .. | .. | 67 | 137 | 180 |
| 85 | 3 | 14 | 20 | .. | .. | .. | .. | .. | .. | .. | .. | .. | .. | 1 | 1 | . | . | .. | .. | 63 | 129 | 181 |
| .. | .. | . | . | .. | .. | .. | .. | .. | .. | .. | वीरान | .. | .. | .. | .. | .. | .. | . | .. | .. | .. | 182 |
| 29 | 3 | . | . | . | .. | .. | .. | . | . | .. | . | . | .. | .. | .. | . | .. | .. | .. | 33 | 46 | 183 |
| 38 | . | 11 | 14 | .. | . | .. | .. | 10 | 13 | .. | .. | .. | .. | . | .. | .. | .. | .. | .. | 47 | 71 | 184 |
| .. | .. | .. | .. | .. | .. | .. | .. | .. | .. | .. | वीरान | .. | .. | .. | .. | .. | .. | .. | .. | .. | .. | 185 |
| 33 | . | 1 | 2 | | .. | . | .. | .. | .. | .. | .. | .. | .. | .. | .. | .. | .. | .. | . | 27 | 40 | 186 |
| 42 | 1 | 5 | 5 | 1 | .. | | . | . | .. | .. | .. | .. | .. | 1 | .. | . | .. | 1 | .. | 41 | 69 | 187 |
| .. | .. | .. | . | .. | .. | .. | .. | .. | .. | .. | वीरान | .. | .. | .. | .. | .. | .. | .. | .. | .. | .. | 188 |
| 190 | 5 | 14 | 16 | . | .. | . | .. | 3 | . | 1 | . | 2 | .. | 2 | .. | .. | .. | 6 | . | 155 | 319 | 189 |
| 248 | 6 | 33 | 57 | .. | .. | .. | .. | 1 | 1 | 3 | 1 | 1 | .. | 3 | 2 | .. | . | 3 | .. | 230 | 418 | 190 |
| 150 | 6 | 15 | 13 | . | . | .. | . | 2 | .. | 3 | 1 | 1 | .. | 2 | 2 | . | .. | 3 | .. | 151 | 288 | |
| 98 | .. | 18 | 44 | .. | .. | .. | .. | 2 | 1 | .. | .. | .. | .. | 1 | .. | .. | .. | .. | .. | 79 | 130 | |
| 40 | 1 | 6 | 9 | .. | .. | .. | .. | | .. | .. | .. | .. | .. | .. | .. | .. | . | .. | .. | 32 | 59 | 191 |
| 101 | 3 | 17 | 5 | . | .. | .. | .. | . | .. | .. | .. | .. | .. | 2 | .. | .. | .. | 5 | 1 | 115 | 213 | 192 |
| 33 | .. | 13 | 1 | 1 | .. | .. | .. | 1 | .. | .. | .. | .. | .. | .. | .. | .. | .. | 1 | .. | 29 | 68 | 193 |
| 75 | .. | 8 | 3 | . | .. | 11 | . | 1 | .. | .. | .. | .. | .. | 1 | .. | .. | .. | 2 | . | 98 | 156 | 194 |
| 24 | .. | 4 | 1 | .. | . | .. | .. | .. | .. | .. | .. | .. | .. | .. | .. | . | .. | 1 | .. | 30 | 52 | |
| 51 | .. | 4 | 2 | .. | .. | 11 | .. | 1 | .. | .. | .. | .. | . | 1 | .. | .. | .. | 1 | .. | 68 | 104 | |
| 144 | .. | 5 | 2 | . | .. | .. | .. | .. | .. | .. | .. | 1 | .. | .. | .. | .. | .. | 3 | .. | 110 | 203 | 195 |
| 311 | 10 | 45 | 23 | 6 | .. | 2 | .. | 28 | 1 | .. | .. | .. | .. | 19 | .. | .. | .. | 26 | 2 | 389 | 689 | 196 |
| 161 | 140 | 5 | 3 | .. | .. | .. | .. | 4 | .. | .. | .. | .. | .. | .. | .. | .. | .. | 4 | 1 | 131 | 122 | 197 |
| 94 | .. | .. | 1 | .. | .. | .. | .. | .. | .. | .. | .. | . | .. | .. | .. | .. | .. | .. | .. | 61 | 116 | 198 |
| 93 | 1 | 5 | .. | .. | .. | .. | . | .. | .. | .. | .. | .. | .. | .. | .. | .. | .. | .. | .. | 86 | 162 | 199 |
| 165 | 3 | 6 | 4 | 4 | .. | .. | .. | 3 | .. | .. | .. | .. | .. | 2 | .. | .. | .. | .. | .. | 111 | 238 | 200 |
| 121 | 4 | 13 | 2 | 5 | .. | .. | .. | 3 | .. | 1 | .. | 1 | .. | 1 | .. | .. | .. | 4 | .. | 134 | 228 | 201 |
| 78 | .. | 5 | .. | .. | .. | .. | .. | . | .. | 1 | .. | .. | .. | .. | .. | .. | .. | 2 | .. | 56 | 132 | 202 |
| 45 | .. | .. | .. | 1 | .. | .. | .. | .. | .. | .. | .. | .. | .. | .. | . | .. | .. | 1 | .. | 60 | 93 | 203 |
| 80 | .. | .. | .. | .. | .. | .. | .. | .. | .. | .. | . | .. | .. | .. | .. | .. | .. | 3 | . | 61 | 115 | 204 |
| 40 | 1 | 28 | 49 | .. | .. | .. | .. | 5 | .. | .. | .. | .. | .. | .. | .. | .. | .. | 1 | . | 42 | 50 | 205 |
| 146 | 3 | 16 | 39 | . | .. | 1 | .. | 9 | .. | .. | .. | 2 | .. | 2 | .. | .. | .. | 2 | .. | 114 | 214 | 206 |

## जनगणना का प्राथमिक सारांश

| स्थानीय कोड नं | गाव/वार्ड गणना ब्लाक का नाम | गाव का क्षेत्रफल एकड़ मे नगर वार्ड का वर्ग कि मी में | आबाद निवासगणी मकानो की सख्या | परिवारो की सख्या | गिने गये व्यक्तियों की कुल संख्या (बेघरबार और सस्थाओ मे रहने वाले व्यक्तियों सहित) व्यक्ति | पु | स्त्री | अनुसूचित जातिया पु. | स्त्री | अनुसूचित जन-जातिया पु. | स्त्री | साक्षर एव शिक्षित व्यक्ति पु. | स्त्री | (I-IX) कुल काम करने वाले पु | स्त्री |
|---|---|---|---|---|---|---|---|---|---|---|---|---|---|---|---|
| 1 | 2 | 3 | 4 | 5 | 6 | 7 | 8 | 9 | 10 | 11 | 12 | 13 | 14 | 15 | 16 |
| | सिकरावदा | | 77 | 92 | 365 | 198 | 167 | 11 | 10 | .. | .. | 80 | .. | 120 | 32 |
| | गड़रियापुरा | | 32 | 32 | 143 | 72 | 71 | 49 | 43 | .. | .. | 9 | .. | 45 | 10 |
| | न्यागाव | | 8 | 8 | 40 | 22 | 18 | .. | .. | .. | .. | 1 | .. | 13 | .. |
| 207 | जमोनिया | 3,485.07 | 48 | 49 | 239 | 128 | 111 | 9 | 6 | 70 | 63 | 12 | .. | 74 | 19 |
| 208 | कुवरपुर | 5,085.53 | 208 | 233 | 1,137 | 579 | 558 | 95 | 89 | 48 | 50 | 221 | 21 | 316 | 24 |
| | कुवरपुर | | 181 | 206 | 997 | 507 | 490 | 95 | 89 | 17 | 17 | 219 | 21 | 272 | 21 |
| | हिनोनिया | | 27 | 27 | 140 | 72 | 68 | . | . | 31 | 33 | 2 | .. | 44 | 3 |
| 209 | बेहरी | 748.90 | 8 | 8 | 39 | 22 | 17 | .. | .. | .. | .. | 4 | .. | 13 | 1 |
| 210 | बरखेड़ा | 1,682.75 | 10 | 10 | 57 | 32 | 25 | .. | .. | 6 | 4 | 5 | 1 | 18 | .. |
| 211 | खलारा | 2,829.10 | 27 | 29 | 136 | 82 | 54 | 5 | 3 | 25 | 27 | 23 | 1 | 50 | 1 |
| 212 | इमलिया गोपालपुर | 2,038.94 | 23 | 23 | 113 | 60 | 53 | .. | .. | 37 | 33 | 3 | .. | 39 | .. |
| | इमलिया गोपालपुर | | 11 | 11 | 43 | 23 | 20 | .. | .. | .. | .. | 1 | .. | 18 | .. |
| | महरानी | | 12 | 12 | 70 | 37 | 33 | .. | .. | 37 | 33 | 2 | .. | 21 | .. |
| 213 | पाडर खेड़ा | 9,653.81 | 126 | 131 | 584 | 317 | 267 | 24 | 15 | 53 | 48 | 79 | 6 | 167 | 5 |
| | पाडर खेड़ा | | 116 | 121 | 546 | 299 | 247 | 24 | 15 | 35 | 28 | 77 | 6 | 155 | 5 |
| | गंजी महरानाs | | 10 | 10 | 38 | 18 | 20 | .. | .. | 18 | 20 | 2 | .. | 12 | .. |
| 214 | खाड़ा | 1563.18 | .. | . | .. | .. | वीरान | .. | .. | .. | .. | .. | .. | .. | .. |
| 215 | मेवड़ा चौधरान | 2,376.23 | 181 | 191 | 962 | 490 | 472 | 90 | 82 | 77 | 90 | 163 | 18 | 266 | 147 |
| 216 | टेहटा | 1,876.25 | 75 | 75 | 483 | 241 | 242 | 16 | 17 | 101 | 114 | 81 | 4 | 144 | 133 |
| 217 | महेशपुर | 914.53 | 50 | 51 | 304 | 170 | 134 | .. | .. | .. | .. | 44 | .. | 84 | 1 |
| 218 | गोपालपुर | 9,497.38 | 243 | 216 | 1,310 | 723 | 587 | 85 | 72 | 58 | 106 | 243 | 24 | 411 | 46 |
| 219 | श्यामपुर गोपालपुर | 1,070.57 | .. | .. | .. | .. | वीरान | .. | .. | .. | .. | .. | .. | .. | .. |
| 220 | करयारा | 4,203.30 | .. | .. | .. | .. | वीरान | .. | .. | .. | .. | .. | .. | .. | .. |
| 221 | नरसिहपुर | 3,758.01 | .. | .. | .. | .. | वीरान | .. | .. | .. | .. | .. | .. | .. | .. |
| 222 | गोलारका | 5824.18 | .. | .. | .. | .. | वीरान | .. | .. | .. | .. | .. | .. | .. | .. |
| 223 | निवाजपुर | 518.91 | .. | .. | .. | .. | वीरान | .. | .. | .. | .. | .. | .. | .. | .. |
| 224 | बिन्यामी | 1,885.21 | . | .. | . | .. | वीरान | .. | .. | . | .. | .. | .. | .. | .. |
| 225 | डेडरी | 1,090.35 | 39 | 39 | 212 | 107 | 105 | 18 | 13 | 32 | 39 | 17 | 10 | 60 | 28 |
| 226 | मिलपुरा | 974.42 | 12 | 12 | 72 | 44 | 28 | .. | .. | .. | .. | 16 | 2 | 22 | 1 |
| 227 | मिमरिया | 946.26 | .. | .. | .. | .. | वीरान | .. | .. | .. | .. | .. | .. | .. | .. |

## शिवपुरी

| | | | | | | | | | | | | | | | |
|---|---|---|---|---|---|---|---|---|---|---|---|---|---|---|---|
| | शिवपुरी (न. स.) | अप्राप्त | | 8,679 | | 27,683 | | 4,207 | | 377 | | 15,085 | | 12,614 | |
| | | | 5694 | | 50,858 | | 23,175 | | 3,822 | | 305 | | 6,446 | | 946 |
| 5/II | शिवपुरी (न. पा.) | 7.17 | | 7,321 | | 22,630 | | 2,771 | | 177 | | 12,861 | | 9,942 | |
| | | | 4853 | | 42,120 | | 19,490 | | 2,509 | | 116 | | 6,019 | | 704 |
| 5/II/1 | गणेश वार्ड नं. 1 | | 270 | 437 | 2,622 | 1,425 | 1,197 | 62 | 41 | 5 | .. | 782 | 406 | 683 | 59 |
| | ब्लाक नं. 1 | | 71 | 112 | 702 | 372 | 330 | 2 | 4 | .. | .. | 212 | 53 | 148 | 3 |
| | ब्लाक न. 2 | | 38 | 94 | 600 | 293 | 307 | 32 | 29 | .. | . | 161 | 138 | 140 | 50 |
| | ब्लाक नं. 3 | | 70 | 139 | 742 | 407 | 335 | 16 | 8 | .. | .. | 193 | 113 | 203 | 6 |
| | ब्लाक नं. 4 | | 91 | 92 | 578 | 353 | 225 | 12 | .. | 5 | .. | 216 | 102 | 192 | .. |

## शिवपुरी तहसील
## शिवपुरी (न. स.)

| काम करने वाले | | | | | | | | | | | | | | | | | | | | | | |
|---|---|---|---|---|---|---|---|---|---|---|---|---|---|---|---|---|---|---|---|---|---|---|
| I | | II | | III | | IV | | V(a) | | V(b) | | VI | | VII | | VIII | | IX | | X काम न करने वाले | | स्थानीय कोड नं. |
| पु. | स्त्री | पु. | स्त्री | पु. | स्त्री | पु. | स्त्री | पु. | स्त्री | पु. | स्त्री | पु. | स्त्री | पु. | स्त्री | पु. | स्त्री | पु. | स्त्री | पु. | स्त्री | |
| 17 | 18 | 19 | 20 | 21 | 22 | 23 | 24 | 25 | 26 | 27 | 28 | 29 | 30 | 31 | 32 | 33 | 34 | 35 | 36 | 37 | 38 | 1 |
| 99 | 2 | 8 | 30 | .. | .. | .. | .. | 9 | .. | . | .. | .. | .. | 2 | .. | .. | . | 2 | .. | 78 | 135 | |
| 34 | 1 | 8 | 9 | .. | .. | 1 | .. | . | .. | .. | .. | 2 | . | . | . | . | .. | .. | .. | 27 | 61 | |
| 13 | .. | . | .. | .. | .. | .. | .. | .. | . | . | .. | .. | . | .. | .. | .. | .. | .. | .. | 9 | 18 | |
| 61 | .. | 12 | 19 | .. | .. | .. | .. | .. | .. | .. | .. | .. | .. | .. | .. | .. | .. | 1 | . | 54 | 92 | 207 |
| 243 | 3 | 43 | 21 | 1 | .. | .. | .. | 11 | .. | .. | .. | .. | .. | 7 | .. | .. | .. | 11 | . | 263 | 534 | 208 |
| 260 | 2 | 43 | 19 | 1 | .. | .. | . | 10 | . | . | .. | .. | .. | 7 | .. | .. | .. | 11 | . | 235 | 469 | |
| 43 | 1 | . | 2 | .. | .. | .. | .. | 1 | . | .. | .. | .. | .. | .. | .. | .. | .. | .. | . | 28 | 65 | |
| 13 | .. | .. | 1 | .. | .. | .. | .. | .. | .. | .. | .. | .. | . | .. | .. | .. | .. | . | .. | 9 | 16 | 209 |
| 15 | .. | 3 | .. | .. | .. | .. | .. | .. | . | .. | .. | .. | | . | .. | .. | . | .. | .. | 14 | 25 | 210 |
| 31 | .. | 5 | 1 | . | .. | .. | .. | .. | .. | .. | .. | .. | .. | .. | .. | .. | .. | 14 | .. | 32 | 53 | 211 |
| 37 | . | 2 | .. | .. | .. | .. | .. | .. | .. | .. | .. | .. | .. | .. | .. | .. | .. | .. | .. | 21 | 53 | 212 |
| 18 | .. | .. | .. | .. | .. | .. | . | . | .. | .. | .. | .. | .. | .. | .. | .. | . | . | .. | 5 | 20 | |
| 19 | . | 2 | .. | .. | .. | .. | .. | .. | . | .. | .. | .. | .. | .. | .. | .. | . | . | . | 16 | 33 | |
| 139 | 3 | 19 | 2 | .. | .. | . | .. | 4 | .. | .. | .. | .. | .. | 1 | .. | .. | .. | 4 | .. | 150 | 262 | 213 |
| 131 | 3 | 15 | 2 | .. | .. | .. | .. | 4 | .. | .. | .. | .. | .. | 1 | . | .. | .. | 4 | . | 144 | 242 | |
| 8 | . | 4 | .. | . | .. | .. | .. | .. | .. | .. | .. | .. | .. | .. | .. | .. | .. | . | .. | 6 | 20 | |
| .. | .. | .. | .. | .. | .. | .. | .. | . | .. | .. | वीरान | .. | . | .. | .. | .. | .. | .. | .. | .. | .. | 214 |
| 190 | 71 | 20 | 72 | 6 | .. | 24 | .. | 7 | 2 | 1 | .. | 3 | .. | 2 | 1 | .. | .. | 13 | 1 | 224 | 325 | 215 |
| 60 | 68 | 74 | 65 | 3 | .. | .. | .. | 4 | .. | .. | .. | 1 | .. | .. | .. | .. | .. | 2 | .. | 97 | 109 | 216 |
| 83 | 1 | .. | . | .. | .. | .. | .. | . | .. | .. | .. | .. | .. | .. | .. | .. | .. | 1 | .. | 86 | 133 | 217 |
| 319 | 3 | 45 | 40 | 5 | .. | .. | .. | 3 | 1 | 3 | .. | 1 | .. | 6 | .. | 1 | .. | 28 | 2 | 312 | 541 | 218 |
| .. | .. | .. | .. | .. | .. | .. | .. | .. | .. | .. | वीरान | .. | .. | .. | .. | .. | .. | .. | .. | .. | .. | 219 |
| . | . | . | .. | .. | .. | . | .. | .. | .. | .. | वीरान | . | .. | .. | .. | .. | .. | . | .. | .. | .. | 220 |
| .. | .. | .. | .. | .. | .. | .. | .. | .. | .. | .. | वीरान | .. | .. | .. | .. | .. | .. | .. | .. | .. | .. | 221 |
| .. | . | | .. | .. | . | . | .. | .. | .. | .. | वीरान | .. | .. | .. | .. | .. | . | .. | | .. | .. | 222 |
| .. | .. | . | .. | .. | .. | .. | .. | .. | .. | .. | वीरान | .. | . | .. | .. | .. | .. | . | . | .. | . | 223 |
| .. | .. | . | .. | . | .. | . | .. | .. | .. | . | वीरान | .. | .. | .. | .. | .. | .. | .. | .. | . | .. | 224 |
| 44 | .. | 9 | 25 | 3 | .. | . | .. | .. | 3 | . | .. | 1 | .. | .. | .. | .. | .. | 3 | . | 47 | 77 | 225 |
| 18 | | 4 | 1 | .. | .. | .. | .. | .. | . | .. | .. | .. | .. | .. | . | .. | . | .. | .. | 22 | 27 | 226 |
| .. | .. | .. | .. | .. | .. | .. | .. | . | .. | .. | वीरान | .. | .. | . | .. | .. | .. | .. | . | .. | .. | 227 |

### नगर समूह

| | | | | | | | | | | | | | | | | | | | | | | |
|---|---|---|---|---|---|---|---|---|---|---|---|---|---|---|---|---|---|---|---|---|---|---|
| 1,045 | | 342 | | 571 | | 404 | | 462 | | 1,309 | | 997 | | 2,360 | | 1,369 | | 3,755 | | 15,069 | | |
| | 60 | | 152 | | 49 | | 8 | | 44 | | 28 | | 49 | | 109 | | 24 | | 423 | | 22,229 | |
| 585 | | 138 | | 413 | | 239 | | 403 | | 1,159 | | 656 | | 2,240 | | 1,275 | | 2,834 | | 12,688 | | 5 II |
| | 26 | | 55 | | 26 | | 2 | | 35 | | 27 | | 34 | | 95 | | 22 | | 382 | | 18,786 | |
| 124 | .. | 16 | 1 | 15 | . | 2 | . | 11 | 1 | 56 | .. | 18 | .. | 104 | 1 | 64 | 1 | 273 | 55 | 742 | 1,138 | 5 II 1 |
| 4 | .. | .. | . | 1 | . | 1 | . | 5 | .. | 10 | .. | 4 | .. | 55 | .. | 17 | . | 51 | 3 | 224 | 327 | 1 |
| 7 | .. | 1 | .. | 1 | .. | .. | .. | 2 | 1 | 31 | .. | 6 | .. | 17 | 1 | 35 | 1 | 46 | 47 | 153 | 257 | 2 |
| 70 | . | .. | 1 | 9 | .. | .. | . | 2 | .. | 14 | .. | 2 | .. | 30 | .. | 4 | .. | 72 | 5 | 204 | 329 | 3 |
| 43 | .. | 15 | .. | 4 | . | 1 | .. | 2 | .. | 1 | .. | 6 | .. | 2 | .. | 8 | .. | 110 | .. | 161 | 225 | 4 |

## जनगणना का प्राथमिक सारांश

| स्थानीय कोड नं | गाव/वार्ड गणना ब्लाक का नाम | गाव का क्षेत्रफल एकड़ में नगर/वार्ड का वर्ग कि मी में | आबाद रिहायशी मकानों की संख्या | परिवारों की संख्या | गिने गये व्यक्तियों की कुल संख्या (बेघरबार और संस्थाओं में रहने वाले व्यक्तियों सहित) | | | अनुसूचित जातियां | | अनुसूचित जन-जातियां | | साक्षर एवं शिक्षित व्यक्ति | | (I-IX) कुल काम करने वाले | |
|---|---|---|---|---|---|---|---|---|---|---|---|---|---|---|---|
| | | | | | व्यक्ति | पु | स्त्री | पु. | स्त्री | पु. | स्त्री | पु | स्त्री | पु | स्त्री |
| 1 | 2 | 3 | 4 | 5 | 6 | 7 | 8 | 9 | 10 | 11 | 12 | 13 | 14 | 15 | 16 |
| 5/II/2 | **जवाहर वार्ड नं. 2** | | **431** | **499** | **2,363** | **1,264** | **1,099** | **198** | **164** | . | .. | **754** | **377** | **502** | **43** |
| | ब्लाक नं. 5 | | 178 | 192 | 607 | 324 | 283 | 6 | 4 | .. | .. | 259 | 85 | 129 | 5 |
| | ब्लाक नं 6 | | 96 | 96 | 606 | 312 | 294 | 3 | 4 | .. | .. | 220 | 163 | 112 | 10 |
| | ब्लाक नं 7 | | 114 | 117 | 752 | 420 | 332 | 98 | 74 | .. | .. | 240 | 97 | 173 | 6 |
| | ब्लाक न 8 | | 43 | 94 | 398 | 208 | 190 | 91 | 82 | . | .. | 35 | 32 | 88 | 22 |
| 5/II/3 | **रावीर वार्ड नं. 3** | | **193** | **322** | **2,097** | **1,100** | **997** | **6** | **5** | .. | .. | **776** | **333** | **461** | **34** |
| | ब्लाक नं. 9 | | 40 | 100 | 601 | 328 | 273 | | . | .. | . | 249 | 113 | 113 | 1 |
| | ब्लाक नं. 10 | | 94 | 163 | 831 | 430 | 401 | 6 | 5 | .. | | 306 | 131 | 190 | 14 |
| | ब्लाक नं. 11 | | 59 | 59 | 665 | 342 | 323 | . | .. | .. | .. | 221 | 86 | 158 | 19 |
| 5/II/4 | **मुखर्जी वार्ड नं. 4** | | **252** | **494** | **2,884** | **1,559** | **1,325** | **70** | **62** | | .. | **1,111** | **674** | **594** | **42** |
| | ब्लाक न. 12 | | 65 | 93 | 541 | 303 | 238 | .. | .. | .. | .. | 222 | 109 | 117 | 5 |
| | ब्लाक न. 13 | | 67 | 117 | 481 | 258 | 223 | . | .. | .. | .. | 189 | 124 | 78 | 3 |
| | ब्लाक नं. 14 | | 61 | 100 | 637 | 334 | 303 | 30 | 26 | .. | .. | 236 | 190 | 134 | 19 |
| | ब्लाक नं. 15 | | 29 | 99 | 702 | 388 | 314 | 1 | .. | . | . | 268 | 162 | 149 | 11 |
| | ब्लाक नं. 16 | | 30 | 85 | 523 | 276 | 247 | 39 | 36 | . | .. | 196 | 89 | 116 | 4 |
| 5/II/5 | **महावीर बजरंग वार्ड नं. 5** | | **249** | **406** | **2,613** | **1,442** | **1,171** | **11** | **11** | **26** | **25** | **1,074** | **655** | **561** | **44** |
| | ब्लाक न 17 | | 120 | 120 | 573 | 319 | 256 | .. | .. | .. | . | 249 | 159 | 109 | 3 |
| | ब्लाक न. 18 | | 25 | 121 | 656 | 335 | 321 | .. | .. | .. | . | 251 | 163 | 137 | 2 |
| | ब्लाक न. 19 | | 56 | 93 | 621 | 333 | 288 | .. | .. | .. | .. | 274 | 182 | 124 | 6 |
| | ब्लाक न. 20 | | 48 | 72 | 761 | 455 | 306 | 11 | 11 | 26 | 25 | 300 | 151 | 191 | 33 |
| 5/II/6 | **महादेव वार्ड नं. 6** | | **221** | **492** | **2,126** | **1,148** | **978** | .. | .. | .. | .. | **865** | **558** | **446** | **19** |
| | ब्लाक नं. 21 | | 69 | 100 | 581 | 321 | 260 | .. | .. | .. | . | 232 | 138 | 128 | 8 |
| | ब्लाक नं. 22 | | 39 | 102 | 502 | 272 | 230 | . | .. | . | . | 222 | 161 | 109 | .. |
| | ब्लाक न. 23 | | 58 | 177 | 557 | 304 | 253 | .. | .. | .. | . | 207 | 124 | 108 | 5 |
| | ब्लाक नं. 24 | | 55 | 113 | 486 | 251 | 235 | .. | .. | .. | .. | 204 | 135 | 101 | 6 |
| 5/II/7 | **सुभाष वार्ड नं. 7** | | **189** | **345** | **2,544** | **1,363** | **1,181** | **292** | **261** | . | . | **762** | **416** | **565** | **64** |
| | ब्लाक नं. 25 | | 58 | 66 | 742 | 388 | 354 | 29 | 27 | .. | .. | 272 | 183 | 172 | 19 |
| | ब्लाक नं 26 | | 28 | 82 | 462 | 251 | 211 | 233 | 193 | | .. | 107 | 16 | 108 | 8 |
| | ब्लाक न 27 | | 65 | 75 | 754 | 411 | 343 | 19 | 33 | .. | .. | 188 | 114 | 159 | 12 |
| | ब्लाक न. 28 | | 38 | 122 | 586 | 313 | 273 | 11 | 8 | | . | 195 | 103 | 126 | 25 |
| 5/II/8 | **सत्यनारायण वार्ड नं. 8** | | **132** | **282** | **1,887** | **1,000** | **887** | **71** | **74** | | | **608** | **337** | **414** | **37** |
| | ब्लाक नं. 29 | | 60 | 60 | 738 | 409 | 329 | 8 | 1 | | | 286 | 158 | 151 | 7 |
| | ब्लाक न. 30 | | 27 | 122 | 622 | 327 | 295 | 14 | 25 | . | | 158 | 99 | 143 | 21 |
| | ब्लाक नं. 31 | | 45 | 100 | 527 | 264 | 263 | 49 | 48 | | . | 164 | 80 | 120 | 9 |
| 5/II/9 | **आजाद वार्ड नं. 9** | | **247** | **448** | **2,264** | **1,208** | **1,056** | **140** | **146** | .. | .. | **671** | **278** | **570** | **22** |
| | ब्लाक नं 32 | | 51 | 121 | 655 | 350 | 305 | 10 | 12 | . | .. | 245 | 131 | 154 | 9 |
| | ब्लाक नं 33 | | 46 | 108 | 551 | 307 | 244 | 24 | 14 | .. | . | 156 | 43 | 146 | 3 |
| | ब्लाक नं. 34 | | 69 | 95 | 556 | 294 | 262 | 25 | 22 | . | . | 113 | 31 | 149 | 7 |
| | ब्लाक न 35 | | 81 | 124 | 502 | 257 | 245 | 81 | 98 | | . | 157 | 73 | 121 | 3 |
| 5/II/10 | **गांधी वार्ड नं. 10** | | **218** | **332** | **1,719** | **923** | **796** | **358** | **316** | .. | .. | **359** | **106** | **440** | **23** |
| | ब्लाक नं. 36 | | 91 | 120 | 619 | 344 | 275 | 6 | 8 | .. | . | 204 | 79 | 148 | 3 |
| | ब्लाक नं. 37 | | 80 | 117 | 546 | 281 | 265 | 156 | 144 | .. | .. | 73 | 7 | 146 | 4 |
| | ब्लाक नं. 38 | | 47 | 95 | 554 | 298 | 256 | 196 | 164 | .. | .. | 82 | 20 | 146 | 16 |

## शिवपुरी (न. स.)

| काम करने वाले | | | | | | | | | | | | | | | | | | | | | | |
|---|---|---|---|---|---|---|---|---|---|---|---|---|---|---|---|---|---|---|---|---|---|---|
| I | | II | | III | | IV | | V(a) | | V(b) | | VI | | VII | | VIII | | IX | | X काम न करने वाले | | स्थानीय कोड नं |
| पु | स्त्री | पु. | स्त्री | पु. | स्त्री | पु. | स्त्री | पु. | स्त्री | पु. | स्त्री | पु. | स्त्री | पु. | स्त्री | पु. | स्त्री | पु. | स्त्री | पु. | स्त्री | |
| 17 | 18 | 19 | 20 | 21 | 22 | 23 | 24 | 25 | 26 | 27 | 28 | 29 | 30 | 31 | 32 | 33 | 34 | 35 | 36 | 37 | 38 | 1 |
| **43** | **2** | **13** | **5** | **9** | **1** | **7** | .. | **10** | .. | **46** | **1** | **9** | .. | **122** | .. | **83** | .. | **160** | **34** | **762** | **1056** | **5/II/2** |
| 7 | . | .. | .. | 3 | 1 | .. | .. | 4 | .. | 8 | .. | .. | .. | 58 | .. | 15 | .. | 34 | 4 | 195 | 278 | 5 |
| 5 | 2 | .. | 1 | .. | .. | 2 | .. | 6 | .. | 7 | 1 | 4 | . | 38 | .. | 2 | .. | 48 | 6 | 200 | 284 | 6 |
| 12 | .. | 7 | 3 | 5 | .. | 4 | .. | .. | .. | 28 | .. | 3 | .. | 19 | .. | 58 | .. | 37 | 3 | 247 | 326 | 7 |
| 19 | .. | 6 | 1 | 1 | . | 1 | .. | .. | . | 3 | .. | 2 | .. | 7 | .. | 8 | .. | 41 | 21 | 120 | 168 | 8 |
| **22** | **1** | .. | **2** | **7** | .. | **6** | **1** | **33** | **10** | **84** | .. | **6** | .. | **165** | **9** | **61** | .. | **77** | **11** | **639** | **963** | **5/II/3** |
| 10 | .. | .. | .. | 4 | .. | 3 | .. | 1 | .. | 14 | .. | 3 | .. | 52 | .. | 7 | .. | 19 | 1 | 215 | 272 | 9 |
| 8 | .. | .. | .. | 2 | .. | 2 | .. | 22 | 1 | 27 | .. | 1 | .. | 52 | 7 | 39 | .. | 37 | 6 | 240 | 387 | 10 |
| 4 | 1 | .. | 2 | 1 | .. | 1 | 1 | 10 | 9 | 43 | .. | 2 | .. | 61 | 2 | 15 | .. | 21 | 4 | 184 | 304 | 11 |
| **21** | .. | **1** | .. | **37** | . | **4** | .. | **15** | .. | **32** | **2** | **14** | .. | **148** | **3** | **72** | .. | **250** | **37** | **965** | **1,283** | **5/II/4** |
| 8 | .. | .. | .. | 6 | .. | .. | .. | 4 | .. | 8 | .. | 1 | .. | 28 | .. | 16 | .. | 46 | 5 | 186 | 233 | 12 |
| 1 | .. | .. | .. | 9 | .. | .. | .. | .. | .. | 3 | .. | 2 | .. | 21 | 1 | 8 | .. | 34 | 2 | 180 | 220 | 13 |
| 2 | .. | 1 | .. | 13 | .. | .. | .. | .. | .. | .. | .. | 10 | .. | 18 | .. | 15 | .. | 75 | 19 | 200 | 284 | 14 |
| 3 | .. | .. | .. | 3 | .. | 2 | .. | .. | .. | 10 | 2 | 1 | .. | 54 | 1 | 19 | .. | 57 | 8 | 239 | 303 | 15 |
| 7 | .. | .. | .. | 6 | .. | 2 | .. | 11 | .. | 11 | .. | .. | .. | 27 | 1 | 14 | .. | 38 | 3 | 160 | 243 | 16 |
| **47** | **2** | **28** | **23** | **12** | .. | **1** | .. | **14** | **3** | **66** | .. | **9** | .. | **183** | **4** | **52** | .. | **149** | **12** | **881** | **1,127** | **5/II/5** |
| 9 | .. | .. | .. | 2 | .. | .. | . | .. | . | 13 | .. | 1 | .. | 34 | .. | 8 | .. | 42 | 3 | 210 | 253 | 17 |
| 15 | .. | .. | .. | 1 | .. | .. | .. | 9 | .. | 21 | .. | 1 | .. | 55 | .. | 21 | .. | 14 | 2 | 198 | 319 | 18 |
| 8 | .. | 3 | 2 | 5 | .. | .. | .. | 1 | 1 | 17 | .. | 1 | .. | 62 | .. | 5 | .. | 22 | 3 | 209 | 282 | 19 |
| 15 | 2 | 25 | 21 | 4 | .. | 1 | .. | 4 | 2 | 15 | .. | 6 | .. | 32 | 4 | 18 | .. | 71 | 4 | 264 | 273 | 20 |
| **10** | .. | **2** | **2** | **10** | .. | **6** | .. | **15** | **1** | **55** | .. | **5** | .. | **233** | **1** | **31** | .. | **79** | **15** | **702** | **959** | **5/II/6** |
| 5 | .. | 2 | 2 | 3 | .. | .. | .. | .. | .. | 10 | .. | .. | .. | 65 | .. | 8 | .. | 35 | 6 | 193 | 252 | 21 |
| 1 | .. | .. | .. | 1 | .. | .. | .. | .. | .. | 28 | .. | 2 | .. | 70 | .. | 2 | .. | 5 | .. | 163 | 230 | 22 |
| 1 | .. | . | .. | 4 | .. | 4 | .. | 15 | 1 | 3 | .. | 3 | .. | 52 | 1 | 10 | .. | 16 | 3 | 196 | 248 | 23 |
| 3 | .. | .. | .. | 2 | .. | 2 | .. | .. | .. | 14 | .. | .. | .. | 46 | .. | 11 | .. | 23 | 6 | 150 | 229 | 24 |
| **19** | **2** | **3** | **5** | **16** | .. | **5** | .. | **7** | .. | **60** | **2** | **76** | **4** | **167** | **1** | **54** | **1** | **158** | **49** | **798** | **1,117** | **5/II/7** |
| 8 | .. | 1 | 5 | 1 | .. | 2 | .. | 7 | .. | 11 | 1 | 3 | .. | 75 | .. | 21 | .. | 43 | 13 | 216 | 335 | 25 |
| .. | .. | .. | .. | .. | .. | .. | .. | .. | .. | 27 | .. | 60 | 1 | 3 | .. | 8 | 1 | 10 | 6 | 143 | 203 | 26 |
| 3 | .. | 2 | .. | 9 | .. | 1 | .. | .. | .. | 13 | .. | 5 | .. | 48 | .. | 12 | .. | 66 | 12 | 252 | 331 | 27 |
| 8 | 2 | .. | .. | 6 | .. | 2 | .. | .. | .. | 9 | 1 | 8 | 3 | 41 | 1 | 13 | .. | 39 | 18 | 187 | 248 | 28 |
| **16** | **1** | **10** | **1** | **12** | .. | **15** | .. | **3** | .. | **39** | **1** | **61** | **2** | **81** | **3** | **41** | .. | **136** | **29** | **586** | **850** | **5/II/8** |
| 8 | 1 | 10 | .. | 4 | .. | 4 | .. | 1 | .. | 15 | 1 | 5 | .. | 43 | .. | 14 | .. | 47 | 5 | 258 | 322 | 29 |
| 2 | .. | .. | .. | 5 | .. | 6 | .. | .. | .. | 8 | .. | 46 | 2 | 16 | 2 | 13 | .. | 47 | 17 | 184 | 274 | 30 |
| 6 | .. | .. | 1 | 3 | .. | 5 | .. | 2 | .. | 16 | .. | 10 | .. | 22 | 1 | 14 | .. | 42 | 7 | 144 | 254 | 31 |
| **12** | .. | .. | **2** | **10** | **2** | **10** | .. | **40** | **2** | **118** | **1** | **20** | **2** | **94** | **2** | **191** | .. | **75** | **11** | **638** | **1,034** | **5/II/9** |
| 1 | . | .. | 2 | 4 | .. | 3 | .. | .. | 1 | 25 | .. | 5 | .. | 54 | .. | 39 | .. | 23 | 6 | 196 | 296 | 32 |
| 4 | .. | .. | .. | 4 | .. | 1 | .. | 2 | .. | 35 | .. | 6 | 2 | 15 | .. | 69 | .. | 10 | 1 | 161 | 241 | 33 |
| 3 | .. | .. | .. | 1 | .. | 5 | .. | 34 | 1 | 17 | 1 | 5 | .. | 11 | 2 | 55 | .. | 18 | 3 | 145 | 255 | 34 |
| 4 | .. | .. | .. | 1 | 2 | 1 | .. | 4 | .. | 41 | .. | 4 | .. | 14 | .. | 28 | .. | 24 | 1 | 136 | 242 | 35 |
| **28** | **1** | 5 | 2 | 8 | .. | **57** | 1 | **33** | **3** | **65** | .. | **20** | **3** | **90** | **7** | **68** | .. | **66** | **6** | **483** | **773** | **5/II/10** |
| **25** | 1 | .. | .. | 2 | .. | 1 | .. | 1 | .. | 16 | .. | 3 | .. | 34 | .. | 28 | .. | 38 | 2 | 196 | 272 | 36 |
| 2 | .. | .. | .. | .. | .. | 5 | .. | 17 | .. | 34 | .. | 11 | .. | 41 | 4 | 21 | .. | 15 | .. | 135 | 261 | 37 |
| 1 | .. | 5 | 2 | 6 | .. | 51 | 1 | 15 | 3 | 15 | .. | 6 | 3 | 15 | 3 | 19 | .. | 13 | 4 | 152 | 240 | 38 |

## जनगणना का प्राथमिक सारांश

| स्थानीय कोड नं | गांव/वार्ड गणना ब्लाक का नाम | गांव का क्षेत्रफल एकड़ मे नगर/वार्ड का वर्ग कि.मी में | आबाद रिहायशी मकानो की संख्या | परिवारो की संख्या | गिने गये व्यक्तियों की कुल संख्या (बेघरबार और संस्थाओं में रहने वाले व्यक्तियों सहित) | | | अनुसूचित जातिया | | अनुसूचित जन-जातिया | | साक्षर एवं शिक्षित व्यक्ति | | (I-IX) कुल काम करने वाले | |
|---|---|---|---|---|---|---|---|---|---|---|---|---|---|---|---|
| | | | | | व्यक्ति | पु. | स्त्री. | पु. | स्त्री | पु. | स्त्री | पु. | स्त्री | पु. | स्त्री |
| 1 | 2 | 3 | 4 | 5 | 6 | 7 | 8 | 9 | 10 | 11 | 12 | 13 | 14 | 15 | 16 |
| **5/II/11** | **शंकर वार्ड नं. 11** | | **174** | **258** | **1,836** | **987** | **849** | **627** | **559** | .. | .. | **402** | **131** | **517** | **78** |
| | ब्लाक नं. 39 | | 58 | 89 | 588 | 319 | 269 | 163 | 134 | .. | .. | 114 | 3 | 170 | 36 |
| | ब्लाक नं. 40 | | 66 | 89 | 646 | 346 | 300 | 172 | 151 | .. | .. | 209 | 116 | 172 | 36 |
| | ब्लाक नं. 41 | | 50 | 80 | 602 | 322 | 280 | 292 | 274 | .. | .. | 79 | 12 | 175 | 6 |
| **5/II/12** | **मोतीबाबा वार्ड नं. 12** | | **460** | **635** | **2,655** | **1,401** | **1,254** | **314** | **284** | .. | .. | **595** | **174** | **624** | **21** |
| | ब्लाक नं. 42 | | 125 | 152 | 1,046 | 530 | 516 | 75 | 92 | .. | .. | 174 | 29 | 239 | 7 |
| | ब्लाक नं. 43 | | 153 | 162 | 657 | 369 | 288 | 50 | 34 | .. | .. | 217 | 100 | 145 | 5 |
| | ब्लाक नं. 44 | | 130 | 216 | 447 | 243 | 204 | 151 | 118 | .. | .. | 105 | 23 | 113 | 8 |
| | ब्लाक नं. 45 | | 52 | 105 | 505 | 259 | 246 | 38 | 40 | .. | .. | 99 | 22 | 127 | 1 |
| **5/II/13** | **सिद्धेश्वर वार्ड नं 13** | | **380** | **419** | **2,989** | **1,671** | **1,318** | **173** | **145** | .. | .. | **871** | **328** | **837** | **35** |
| | ब्लाक नं. 46 | | 91 | 91 | 800 | 427 | 373 | 20 | 12 | .. | .. | 244 | 110 | 190 | 13 |
| | ब्लाक नं. 47 | | 110 | 110 | 538 | 292 | 246 | 23 | 14 | .. | .. | 150 | 57 | 143 | 4 |
| | ब्लाक नं. 48 | | 110 | 110 | 785 | 413 | 372 | 123 | 113 | .. | .. | 138 | 48 | 183 | 3 |
| | ब्लाक नं. 49 | | 69 | 108 | 866 | 539 | 327 | 7 | 6 | .. | .. | 339 | 113 | 321 | 15 |
| **5/II/14** | **सरदार पटेल वार्ड नं 14** | | **347** | **472** | **2,287** | **1,202** | **1,085** | **161** | **150** | .. | .. | **512** | **106** | **583** | **47** |
| | ब्लाक नं. 50 | | 81 | 112 | 756 | 382 | 374 | 77 | 81 | . | .. | 182 | 62 | 186 | 12 |
| | ब्लाक नं. 51 | | 155 | 155 | 599 | 330 | 269 | 10 | 12 | .. | . | 188 | 14 | 162 | 8 |
| | ब्लाक नं. 52 | | 39 | 123 | 549 | 282 | 267 | 12 | 9 | .. | .. | 70 | 29 | 140 | 10 |
| | ब्लाक नं. 53 | | 72 | 82 | 383 | 208 | 175 | 62 | 48 | .. | .. | 72 | 1 | 95 | 17 |
| **5/II/15** | **तात्याटोपे वार्ड नं. 15** | | **220** | **295** | **2,197** | **1,201** | **996** | **79** | **69** | **2** | **1** | **640** | **177** | **561** | **30** |
| | ब्लाक नं. 54 | | 49 | 72 | 726 | 397 | 329 | 31 | 36 | 2 | 1 | 227 | 86 | 183 | 21 |
| | ब्लाक नं. 55 | | 87 | 131 | 716 | 386 | 330 | 23 | 14 | .. | .. | 207 | 60 | 182 | 8 |
| | ब्लाक नं. 56 | | 84 | 92 | 755 | 418 | 337 | 25 | 19 | .. | .. | 206 | 31 | 196 | 1 |
| **5/II/16** | **चन्द्रशेखर वार्ड नं. 16** | | **344** | **471** | **2,771** | **1,457** | **1,314** | **183** | **203** | **1** | **1** | **696** | **223** | **639** | **44** |
| | ब्लाक नं. 57 | | 75 | 123 | 691 | 372 | 319 | 13 | 21 | 1 | 1 | 206 | 44 | 161 | 11 |
| | ब्लाक नं. 58 | | 75 | 117 | 716 | 369 | 347 | 15 | 29 | . | .. | 107 | 40 | 167 | 16 |
| | ब्लाक नं. 59 | | 102 | 117 | 633 | 346 | 287 | 23 | 11 | .. | .. | 203 | 68 | 143 | 7 |
| | ब्लाक नं. 60 | | 92 | 114 | 731 | 370 | 361 | 132 | 142 | .. | .. | 180 | 69 | 168 | 10 |
| **5/II/17** | **लक्ष्मीबाई वार्ड नं. 17** | | **224** | **311** | **2,116** | **1,128** | **988** | .. | .. | .. | .. | **827** | **480** | **462** | **16** |
| | ब्लाक नं. 61 | | 85 | 103 | 782 | 405 | 377 | .. | .. | .. | .. | 270 | 171 | 170 | 10 |
| | ब्लाक नं. 62 | | 68 | 65 | 655 | 350 | 305 | .. | .. | .. | .. | 265 | 137 | 135 | .. |
| | ब्लाक नं. 63 | | 71 | 143 | 679 | 373 | 306 | .. | .. | .. | .. | 292 | 172 | 157 | 6 |
| **5/II/18** | **तिलक वार्ड नं. 18** | | **302** | **403** | **2,150** | **1,151** | **999** | **26** | **19** | **143** | **89** | **556** | **262** | **483** | **46** |
| | ब्लाक नं. 64 | | 106 | 149 | 684 | 369 | 315 | .. | .. | .. | . | 211 | 98 | 148 | 13 |
| | ब्लाक नं. 65 | | 106 | 141 | 705 | 379 | 326 | .. | .. | 57 | 44 | 228 | 119 | 148 | 11 |
| | ब्लाक नं. 66 | | 90 | 113 | 761 | 403 | 358 | 26 | 19 | 86 | 45 | 117 | 45 | 187 | 22 |
| **5/II/—** | **बाह्य वृद्धि क्षेत्र** | | **841** | **1,358** | **8,738** | **5,053** | **3,685** | **1,436** | **1,313** | **200** | **189** | **2224** | **427** | **2672** | **242** |
| **(i)** | **फतेहपुर** | | **91** | **113** | **1,011** | **557** | **454** | **187** | **176** | **11** | **7** | **248** | **29** | **318** | **49** |
| | ब्लाक नं. 67 | | 91 | 113 | 1011 | 557 | 454 | 187 | 176 | 11 | 7 | 248 | 29 | 318 | 49 |
| **(ii)** | **मनियार** | | **209** | **252** | **1,291** | **730** | **561** | **188** | **149** | **50** | **44** | **237** | **13** | **377** | **46** |
| | ब्लाक नं. 68 | | 74 | 116 | 545 | 306 | 239 | 9 | 7 | .. | .. | 144 | 9 | 161 | 5 |
| | ब्लाक नं. 69 | | 135 | 136 | 746 | 424 | 322 | 179 | 142 | 50 | 44 | 93 | 4 | 216 | 41 |

## शिवपुरी (न. स.)

| काम करने वाले | | | | | | | | | | | | | | | | | | | | | | |
|---|---|---|---|---|---|---|---|---|---|---|---|---|---|---|---|---|---|---|---|---|---|---|
| I | | II | | III | | IV | | V(a) | | V(b) | | VI | | VII | | VIII | | IX | | X | | |
| | | | | | | | | | | | | | | | | | | | | काम न करने वाले | | स्थानीय कोड न |
| पु | स्त्री | पु. | स्त्री | पु | स्त्री | पु. | स्त्री | पु. | स्त्री | पु. | स्त्री | पु. | स्त्री | पु. | स्त्री | पु. | स्त्री | पु. | स्त्री | पु. | स्त्री | |
| 17 | 18 | 19 | 20 | 21 | 22 | 23 | 24 | 25 | 26 | 27 | 28 | 29 | 30 | 31 | 32 | 33 | 34 | 35 | 36 | 37 | 38 | 1 |
| **8** | **2** | **3** | **4** | **9** | **13** | **24** | **..** | **15** | **1** | **103** | **13** | **142** | **9** | **54** | **11** | **66** | **8** | **93** | **17** | **470** | **771** | **5/II/11** |
| 4 | 2 | 1 | .. | 6 | 5 | 5 | .. | .. | .. | 30 | 11 | 42 | 3 | 20 | 5 | 27 | 2 | 35 | 8 | 149 | 233 | 39 |
| 4 | . | 2 | 4 | 3 | 7 | 6 | .. | 9 | 1 | 40 | 1 | 25 | 5 | 17 | 5 | 27 | 5 | 39 | 8 | 174 | 264 | 40 |
| .. | | . | . | .. | 1 | 13 | .. | 6 | .. | 33 | 1 | 75 | 1 | 17 | 1 | 12 | 1 | 19 | 1 | 147 | 274 | 41 |
| **45** | **1** | **1** | **..** | **16** | **.** | **30** | **..** | **21** | **1** | **88** | **1** | **72** | **3** | **127** | **7** | **109** | **1** | **115** | **7** | **777** | **1233** | **5/II/12** |
| 11 | . | .. | . | 4 | .. | 12 | .. | 18 | .. | 35 | 1 | 27 | 1 | 54 | 4 | 53 | .. | 25 | 1 | 291 | 509 | 42 |
| 31 | . | 1 | .. | 4 | .. | 1 | .. | 2 | . | 11 | .. | 18 | .. | 13 | .. | 10 | .. | 54 | 5 | 224 | 283 | 43 |
| 1 | 1 | .. | .. | 6 | .. | 9 | .. | 1 | 1 | 17 | .. | 18 | 2 | 37 | 3 | 11 | .. | 13 | 1 | 130 | 196 | 44 |
| 2 | .. | . | .. | 2 | .. | 8 | .. | .. | .. | 25 | .. | 9 | .. | 23 | .. | 35 | 1 | 23 | .. | 132 | 245 | 45 |
| **42** | **2** | **32** | **5** | **53** | **.** | **18** | **..** | **31** | **2** | **78** | **1** | **39** | **1** | **183** | **5** | **70** | **..** | **291** | **19** | **834** | **1283** | **5/II/13** |
| 18 | 1 | 3 | 3 | 17 | .. | .. | .. | 23 | 2 | 40 | .. | 9 | 1 | 29 | 2 | 11 | .. | 40 | 4 | 237 | 360 | 46 |
| 6 | .. | 16 | .. | 16 | .. | 1 | .. | 6 | .. | .. | .. | 4 | .. | 17 | 1 | 17 | .. | 60 | 3 | 149 | 242 | 47 |
| 2 | . | 3 | 1 | 10 | .. | 16 | .. | .. | .. | 21 | .. | 22 | .. | 21 | 1 | 31 | .. | 57 | 1 | 230 | 369 | 48 |
| 16 | 1 | 10 | 1 | 10 | .. | 1 | .. | 2 | .. | 17 | 1 | 4 | .. | 116 | 1 | 11 | .. | 134 | 11 | 218 | 312 | 49 |
| **53** | **4** | **13** | **2** | **18** | **..** | **10** | **..** | **81** | **6** | **31** | **..** | **46** | **3** | **124** | **7** | **64** | **8** | **143** | **17** | **619** | **1,038** | **5/II/14** |
| 12 | .. | 3 | 2 | 5 | .. | .. | .. | 54 | 5 | 6 | .. | 29 | 1 | 18 | 1 | 17 | 2 | 42 | 1 | 196 | 362 | 50 |
| 22 | 2 | 4 | .. | 10 | .. | 7 | .. | 1 | .. | 9 | .. | 7 | .. | 35 | .. | 10 | .. | 57 | 6 | 168 | 261 | 51 |
| 15 | 1 | 6 | .. | 1 | .. | 1 | .. | 26 | .. | 14 | .. | 1 | .. | 31 | 1 | 21 | 6 | 24 | 2 | 142 | 257 | 52 |
| 4 | 1 | . | | 2 | .. | 2 | .. | .. | 1 | 2 | .. | 9 | 2 | 40 | 5 | 16 | .. | 20 | 8 | 113 | 158 | 53 |
| **49** | **5** | **3** | **1** | **41** | **4** | **39** | **..** | **33** | **3** | **54** | **..** | **22** | **4** | **68** | **5** | **64** | **..** | **188** | **8** | **640** | **966** | **5/II/15** |
| 7 | 3 | 2 | 1 | 8 | 4 | 5 | .. | 17 | 3 | 23 | .. | 11 | .. | 35 | 5 | 20 | .. | 55 | 5 | 214 | 308 | 54 |
| 17 | 2 | 1 | .. | 22 | .. | 15 | .. | 3 | .. | 17 | .. | 6 | 3 | 19 | .. | 14 | .. | 68 | 3 | 204 | 322 | 55 |
| 25 | .. | . | . | 11 | .. | 19 | .. | 13 | .. | 14 | .. | 5 | 1 | 14 | .. | 30 | .. | 65 | .. | 222 | 336 | 56 |
| **27** | **3** | **6** | **..** | **50** | **..** | **1** | **..** | **32** | **2** | **81** | **..** | **72** | **3** | **112** | **6** | **94** | **1** | **164** | **29** | **818** | **1,270** | **5/II/16** |
| 3 | 1 | 5 | . | 12 | .. | 1 | .. | 17 | .. | 19 | .. | 2 | .. | 32 | .. | 21 | .. | 49 | 10 | 211 | 308 | 57 |
| 4 | 2 | .. | .. | 10 | .. | .. | .. | 8 | 1 | 20 | .. | 3 | .. | 46 | 4 | 44 | .. | 32 | 9 | 202 | 331 | 58 |
| 8 | .. | 1 | .. | 5 | .. | .. | .. | 5 | 1 | 32 | .. | 1 | .. | 27 | 1 | 25 | 1 | 39 | 4 | 203 | 280 | 59 |
| 12 | .. | . | .. | 23 | .. | .. | .. | 2 | .. | 10 | .. | 66 | 3 | 7 | 1 | 4 | .. | 44 | 6 | 202 | 351 | 60 |
| **11** | **..** | **1** | **..** | **38** | **..** | **2** | **..** | **8** | **..** | **45** | **..** | **14** | **..** | **89** | **3** | **38** | **..** | **216** | **13** | **666** | **972** | **5/II/17** |
| 3 | .. | .. | .. | 10 | .. | .. | .. | .. | .. | 25 | .. | 5 | .. | 47 | 3 | 11 | .. | 69 | 7 | 235 | 367 | 61 |
| 5 | .. | 1 | .. | 9 | .. | .. | .. | 8 | .. | 13 | .. | 5 | .. | 17 | .. | 14 | .. | 63 | .. | 215 | 305 | 62 |
| 3 | .. | .. | .. | 19 | .. | 2 | .. | .. | .. | 7 | .. | 4 | .. | 25 | .. | 13 | .. | 84 | 6 | 216 | 300 | 63 |
| **8** | **..** | **1** | **..** | **52** | **6** | **2** | **..** | **1** | **..** | **58** | **5** | **11** | **..** | **96** | **20** | **53** | **2** | **201** | **13** | **668** | **953** | **5/II/18** |
| 8 | . | .. | . | 9 | 2 | .. | .. | .. | .. | 7 | .. | 1 | .. | 33 | 2 | 10 | .. | 80 | 9 | 221 | 302 | 64 |
| .. | .. | . | .. | 22 | 4 | .. | .. | .. | .. | 32 | 5 | 4 | .. | 14 | 1 | 13 | .. | 63 | 1 | 231 | 315 | 65 |
| .. | .. | 1 | .. | 21 | .. | 2 | .. | 1 | .. | 19 | .. | 6 | .. | 49 | 17 | 30 | 2 | 58 | 3 | 216 | 336 | 66 |
| **460** | **34** | **204** | **97** | **158** | **23** | **165** | **6** | **59** | **9** | **150** | **1** | **341** | **15** | **120** | **14** | **94** | **2** | **921** | **41** | **2381** | **3443** | **5/II/-** |
| **111** | **6** | **39** | **41** | **7** | **..** | **56** | **..** | **6** | **..** | **9** | **..** | **8** | **..** | **15** | **1** | **5** | **..** | **62** | **1** | **239** | **405** | **(i)** |
| **111** | **6** | **39** | **41** | **7** | **..** | **56** | **..** | **6** | **..** | **9** | **..** | **8** | **..** | **15** | **1** | **5** | **..** | **62** | **1** | **239** | **405** | **67** |
| **135** | **..** | **124** | **43** | **6** | **1** | **4** | **..** | **27** | **..** | **2** | **..** | **3** | **..** | **4** | **..** | **1** | **..** | **71** | **2** | **353** | **515** | **(ii)** |
| 93 | .. | 44 | 5 | .. | .. | .. | .. | 8 | .. | 1 | .. | 1 | .. | 3 | .. | .. | .. | 11 | .. | 145 | 234 | 68 |
| **42** | **..** | **80** | **38** | **6** | **1** | **4** | **..** | **19** | **..** | **1** | **..** | **2** | **..** | **1** | **..** | **1** | **..** | **60** | **2** | **208** | **281** | **69** |

## जनगणना का प्राथमिक सारांश

| स्थानीय कोड नं | गांव/वार्ड गणना ब्लाक का नाम | गांव का क्षेत्रफल एकड़ मे नगर/वार्ड का वर्ग कि. मी में | आबाद रिहायशी मकानों की संख्या | परिवारो की संख्या | गिने गये व्यक्तियों की कुल संख्या (बेघरबार और संस्थाओं में रहने वाले व्यक्तियों सहित) | | | अनुसूचित जातियां | | अनुसूचित जन-जातियां | | साक्षर एव शिक्षित व्यक्ति | | (I-IX) कुल काम करने वाले | |
|---|---|---|---|---|---|---|---|---|---|---|---|---|---|---|---|
| | | | | | व्यक्ति | पु. | स्त्री | पु. | स्त्री | पु. | स्त्री | पु. | स्त्री | पु | स्त्री |
| 1 | 2 | 3 | 4 | 5 | 6 | 7 | 8 | 9 | 10 | 11 | 12 | 13 | 14 | 15 | 16 |
| (iii) | **बचोरा** | | **186** | **381** | **1,997** | **1,037** | **960** | **588** | **599** | **85** | **84** | **477** | **113** | **490** | **32** |
| | ब्लाक नं. 70 | | 77 | 123 | 659 | 363 | 296 | 42 | 43 | .. | . | 160 | 53 | 166 | 9 |
| | ब्लाक नं. 71 | | 56 | 115 | 654 | 340 | 314 | 256 | 224 | 72 | 73 | 169 | 25 | 163 | 16 |
| | ब्लाक नं. 72 | | 53 | 143 | 684 | 334 | 350 | 290 | 332 | 13 | 11 | 148 | 35 | 161 | 7 |
| (iv) | **झिगुरा** | | **225** | **334** | **3,055** | **1,709** | **1,346** | **398** | **362** | **54** | **53** | **624** | **140** | **860** | **80** |
| | ब्लाक नं. 73 | | 74 | 106 | 910 | 518 | 392 | 14 | 20 | 54 | 53 | 164 | 42 | 223 | 29 |
| | ब्लाक नं. 74 | | 71 | 107 | 920 | 503 | 417 | 152 | 125 | .. | .. | 244 | 37 | 248 | 5 |
| | ब्लाक नं. 75 | | 80 | 121 | 1,225 | 688 | 537 | 232 | 217 | .. | . | 216 | 61 | 389 | 46 |
| (v) | **राजपुरा शिवपुरी टुकड़ी नं. 1 मगरौरा मदोकपुरा शिवपुरी टुकड़ी नं. 2** | 25.24 | **130** | **278** | **1,384** | **1,020** | **364** | **75** | **27** | .. | **1** | **638** | **132** | **627** | **35** |
| | ब्लाक नं. 76 | | 110 | 227 | 932 | 612 | 320 | 64 | 27 | .. | 1 | 351 | 102 | 242 | 35 |
| | ब्लाक नं. 77 | | 9 | 36 | 148 | 109 | 39 | 1 | .. | .. | .. | 101 | 26 | 87 | .. |
| | ब्लाक नं. 78 | | 1 | 1 | 153 | 153 | .. | 2 | .. | .. | .. | 141 | .. | 153 | .. |
| | ब्लाक नं. 79 | | 10 | 14 | 151 | 146 | 5 | 8 | .. | .. | .. | 45 | 4 | 145 | .. |

## शिवपुरी (न. स.)

| काम करने वाले | | | | | | | | | | | | | | | | | | | | | | |
|---|---|---|---|---|---|---|---|---|---|---|---|---|---|---|---|---|---|---|---|---|---|---|
| I | | II | | III | | IV | | V(a) | | V(b) | | VI | | VII | | VIII | | IX | | X काम न करने वाले | | स्थानांक कोड न. |
| पु. | स्त्री | पु. | स्त्री | पु. | स्त्री | पु. | स्त्री | पु. | स्त्री | पु. | स्त्री | पु. | स्त्री | पु. | स्त्री | पु. | स्त्री | पु. | स्त्री | पु. | स्त्री | |
| 17 | 18 | 19 | 20 | 21 | 22 | 23 | 24 | 25 | 26 | 27 | 28 | 29 | 30 | 31 | 32 | 33 | 34 | 35 | 36 | 37 | 38 | 1 |
| **35** | **7** | **6** | **4** | **25** | .. | **46** | .. | .. | .. | **74** | **1** | **217** | **8** | **22** | **5** | **16** | **1** | **49** | **6** | **547** | **928** | **(iii)** |
| 22 | 1 | 2 | 3 | 15 | . | 8 | .. | .. | .. | 64 | .. | 12 | 1 | 16 | 2 | 6 | . | 21 | 2 | 197 | 287 | **70** |
| 7 | 3 | 1 | 1 | 5 | .. | 25 | .. | .. | . | 8 | .. | 87 | 6 | **2** | 2 | 9 | 1 | 19 | 3 | 177 | **298** | 71 |
| 6 | 3 | 3 | .. | 5 | .. | 13 | .. | .. | .. | 2 | 1 | 118 | 1 | 4 | 1 | 1 | .. | 9 | 1 | 173 | 343 | **72** |
| **143** | **2** | **25** | **4** | **70** | **22** | **57** | **6** | **26** | **9** | **63** | .. | **105** | **7** | **70** | **8** | **68** | **1** | **233** | **21** | **849** | **1,266** | **(iv)** |
| 88 | 2 | 22 | 3 | 30 | 18 | 9 | 5 | .. | .. | 6 | .. | 5 | . | 14 | .. | 12 | .. | 37 | 1 | 295 | 363 | 73 |
| 23 | .. | 1 | 1 | 17 | .. | 13 | .. | 5 | .. | 43 | .. | 51 | 3 | 31 | 1 | 31 | .. | 33 | .. | 255 | 412 | 74 |
| 32 | .. | 2 | | 23 | 4 | 35 | 1 | 21 | 9 | 14 | .. | 49 | 4 | 25 | 7 | 25 | 1 | 163 | 20 | 299 | 491 | 75 |
| **36** | **19** | **10** | **5** | **50** | .. | **2** | .. | .. | .. | **2** | .. | **8** | .. | **9** | .. | **4** | .. | **506** | **11** | **393** | **329** | **(v)** |
| 36 | 19 | 10 | 5 | 50 | .. | 2 | .. | .. | . | 2 | .. | 7 | .. | 6 | .. | 4 | .. | 125 | 11 | 370 | 285 | 76 |
| .. | .. | .. | .. | .. | .. | .. | .. | .. | .. | .. | .. | 1 | .. | 3 | .. | .. | .. | 83 | .. | 22 | 39 | 77 |
| . | .. | .. | .. | .. | .. | .. | . | .. | .. | .. | .. | .. | .. | .. | .. | .. | . | 153 | .. | .. | .. | 78 |
| .. | .. | .. | .. | .. | .. | .. | .. | .. | . | .. | . | .. | .. | .. | .. | .. | .. | 145 | .. | 1 | 5 | 79 |

## जनगणना का प्राथमिक सारांश

| स्थानांक कोड न. | गांव/वार्ड गणना ब्लाक का नाम | गांव का क्षेत्रफल एकड़ मे नगर/वार्ड का वर्ग कि. मी. मे | आबाद रिहायशी मकानों की संख्या | परिवारों की संख्या | गिने गये व्यक्तियों की कुल संख्या (बेघरबार और संस्थाओं मे रहने वाले व्यक्तियों सहित) | | | अनुसूचित जातियां | | अनुसूचित-जन-जातियां | | साक्षर एवं शिक्षित व्यक्ति | | (I-IX) कुल काम करने वाले | |
|---|---|---|---|---|---|---|---|---|---|---|---|---|---|---|---|
| | | | | | व्यक्ति | पु. | स्त्री | पु. | स्त्री | पु. | स्त्री | पु. | स्त्री | पु. | स्त्री |
| 1 | 2 | 3 | 4 | 5 | 6 | 7 | 8 | 9 | 10 | 11 | 12 | 13 | 14 | 15 | 16 |
| 5/3 | करेरा तहसील | 1,966.06 | 25,685 | | 84,903 | | 15,292 | | 2,196 | | 19,535 | | 47,968 | | |
| | (ग्रामीण) | | 24,167 | | 157,379 | | 72,476 | | 13,389 | | 2,045 | | 2,762 | | 5,508 |
| 1 | मानकी | 1,791.22 | .. | .. | .. | वीरान | .. | .. | .. | . | .. | .. | .. | .. | .. |
| 2 | पवाया | 1,190.99 | . | .. | .. | वीरान | .. | .. | .. | .. | . | . | .. | .. | .. |
| 3 | नरवरी | 1,112.76 | .. | .. | .. | वीरान | .. | .. | .. | .. | .. | .. | . | . | .. |
| 4 | जजादेही | 1,708.36 | .. | .. | .. | वीरान | . | .. | .. | .. | .. | .. | .. | .. | .. |
| 5 | बावडी | 1,520.47 | 30 | 31 | 188 | 101 | 87 | .. | .. | 38 | 41 | 1 | .. | 57 | 39 |
| 6 | पीपल खाड़ी | 1,180.62 | 34 | 34 | 185 | 89 | 96 | .. | .. | 89 | 95 | 7 | .. | 56 | 21 |
| 7 | ख्यावदा | 1,625.57 | 53 | 55 | 412 | 217 | 195 | 4 | 3 | 30 | 32 | 15 | 1 | 127 | 12 |
| 8 | मोहनी | 1,223.53 | 26 | 26 | 176 | 101 | 75 | 54 | 44 | .. | .. | 22 | .. | 77 | 35 |
| 9 | गड़ौला | 391.00 | .. | .. | . | वीरान | .. | .. | .. | .. | .. | .. | .. | .. | .. |
| 10 | निजामपुर | 1,229.92 | 274 | 275 | 1,738 | 946 | 792 | 155 | 110 | 49 | 44 | 243 | 58 | 480 | 162 |
| 11 | करेरा | 2,618.04 | 162 | 169 | 1,011 | 535 | 476 | 199 | 171 | .. | .. | 126 | 12 | 288 | 6 |
| | केरूवा | | 98 | 100 | 638 | 334 | 304 | 75 | 68 | .. | .. | 75 | 1 | 179 | 6 |
| | कैम्प केरुआ | | 64 | 69 | 373 | 201 | 172 | 124 | 103 | .. | .. | 51 | 11 | 109 | .. |
| 12 | खिरिया सुनवई | 1,169.08 | 55 | 66 | 433 | 243 | 190 | 32 | 24 | 1 | .. | 60 | 3 | 129 | 82 |
| | खिरिया पुराना | | 40 | 40 | 250 | 142 | 108 | 32 | 24 | 1 | .. | 23 | .. | 75 | 49 |
| | खिरिया सुनवई | | 15 | 26 | 183 | 101 | 82 | .. | .. | .. | .. | 37 | 3 | 54 | 33 |
| 13 | पनानेर | 1,257.62 | 39 | 44 | 341 | 170 | 171 | 4 | 8 | .. | .. | 31 | 2 | 83 | 5 |
| 14 | डोगरपुर फकीर | 545.17 | 47 | 48 | 326 | 165 | 161 | .. | .. | 2 | 1 | 49 | 2 | 91 | 9 |
| 15 | पनघटा | 509.25 | 11 | 13 | 86 | 49 | 37 | .. | .. | .. | .. | 5 | .. | 20 | .. |
| 16 | किशनपुर | 1,175.51 | 104 | 130 | 644 | 357 | 287 | 125 | 101 | .. | .. | 141 | 12 | 179 | .. |
| | किशनपुर | | 62 | 83 | 331 | 184 | 147 | 125 | 101 | .. | .. | 98 | 11 | 91 | .. |
| | मायारामपुरा | | 42 | 47 | 313 | 173 | 140 | .. | .. | .. | .. | 43 | 1 | 88 | .. |
| 17 | मगरोनी | 1,021.72 | 409 | 446 | 2,637 | 1,419 | 1,218 | 213 | 113 | .. | .. | 771 | 296 | 663 | 46 |
| 18 | गड़ोली | 818.26 | 26 | 28 | 163 | 103 | 60 | 11 | 4 | .. | .. | 25 | 2 | 53 | .. |
| 19 | देवरी खुर्द | 1,351.07 | 77 | 85 | 517 | 303 | 214 | 123 | 96 | .. | .. | 52 | .. | 159 | 3 |
| 20 | देवरा | 1,312.62 | 5 | 9 | 63 | 32 | 31 | .. | .. | .. | .. | 8 | 2 | 14 | 1 |
| 21 | भदारी | 939.64 | 10 | 10 | 54 | 31 | 23 | .. | .. | .. | .. | 5 | .. | 18 | .. |
| 22 | दौलताबाद | 852.00 | 1 | 1 | 6 | 5 | 1 | .. | .. | .. | .. | 3 | .. | 2 | .. |
| 23 | इमलिया | 737.14 | 44 | 44 | 285 | 160 | 125 | 37 | 25 | .. | .. | 16 | .. | 98 | 5 |
| 24 | पारागढ़ | 799.48 | 47 | 50 | 297 | 159 | 138 | 5 | 2 | .. | .. | 21 | 2 | 87 | 7 |
| 25 | ठाटी | 2,095.71 | 56 | 60 | 323 | 192 | 131 | 73 | 54 | .. | .. | 65 | 16 | 128 | 1 |
| 26 | बिलोनी | 2,013.90 | 45 | 45 | 305 | 171 | 134 | 45 | 35 | 14 | 8 | 60 | 20 | 94 | 2 |
| 27 | मेरी | 252.00 | .. | .. | .. | वीरान | .. | .. | .. | .. | .. | .. | .. | .. | .. |
| 28 | डिगवास | 2,422.59 | 93 | 93 | 581 | 305 | 276 | 43 | 47 | 31 | 22 | 85 | 11 | 192 | 10 |
| | डिगवास | | 90 | 90 | 563 | 296 | 267 | 43 | 47 | 31 | 22 | 85 | 11 | 186 | 9 |
| | ढीमरों का चक | | 3 | 3 | 18 | 9 | 9 | .. | .. | .. | . | .. | .. | 6 | 1 |
| 29 | मिमरिया | 872.28 | 54 | 56 | 357 | 176 | 181 | 26 | 33 | .. | .. | 65 | 7 | 106 | 5 |
| 30 | काकर | 2,182.29 | 157 | 166 | 1,062 | 572 | 490 | 205 | 173 | .. | .. | 118 | 9 | 318 | 14 |
| 31 | कैखोदा | 1,434.62 | 53 | 60 | 398 | 222 | 176 | 29 | 26 | .. | .. | 39 | .. | 127 | .. |
| | कैखोदा | | 44 | 44 | 325 | 182 | 143 | 16 | 15 | .. | .. | 35 | .. | 105 | .. |
| | गडैया की मड़रिया | | 4 | 5 | 37 | 20 | 17 | .. | .. | .. | .. | 4 | .. | 11 | .. |
| | भमरू की मड़रिया | | 5 | 11 | 36 | 20 | 16 | 13 | 11 | .. | .. | .. | .. | 11 | .. |

## करेरा तहसील

| काम करने वाले | | | | | | | | | | | | | | | | | | | | | | | |
|---|---|---|---|---|---|---|---|---|---|---|---|---|---|---|---|---|---|---|---|---|---|---|---|
| I | | II | | III | | IV | | V(a) | | V(b) | | VI | | VII | | VIII | | IX | | X काम न करने वाले | | स्थानीय कोड नं. |
| पु | स्त्री | पु. | स्त्री | पु. | स्त्री | पु. | स्त्री | पु | स्त्री | पु. | स्त्री | पु. | स्त्री | पु. | स्त्री | पु. | स्त्री | पु. | स्त्री | पु. | स्त्री | |
| 17 | 18 | 19 | 20 | 21 | 22 | 23 | 24 | 25 | 26 | 27 | 28 | 29 | 30 | 31 | 32 | 33 | 34 | 35 | 36 | 37 | 38 | 1 |
| 39,444 | | 3,854 | | 780 | | 28 | | 959 | | 310 | | 209 | | 760 | | 101 | | 1,523 | | 36,935 | | |
| 2,376 | | 2,872 | | 35 | | 1 | | 97 | | 15 | | 3 | | 22 | | 1 | | 86 | | 66,968 | | 5/3 |
| .. | . | .. | .. | .. | .. | .. | .. | .. | .. | .. | वीरान | .. | .. | .. | .. | .. | .. | .. | . | .. | .. | 1 |
| . | .. | .. | .. | .. | .. | .. | .. | .. | .. | .. | वीरान | .. | .. | .. | .. | .. | .. | .. | .. | .. | .. | 2 |
| .. | .. | .. | .. | .. | .. | .. | .. | .. | .. | .. | वीरान | .. | .. | .. | .. | .. | .. | .. | .. | .. | .. | 3 |
| .. | .. | . | .. | .. | .. | .. | .. | .. | .. | .. | वीरान | .. | .. | .. | .. | .. | .. | .. | .. | .. | .. | 4 |
| 56 | 17 | 1 | 22 | .. | .. | .. | .. | .. | .. | .. | .. | .. | .. | .. | .. | .. | .. | .. | .. | 44 | 48 | 5 |
| 24 | . | 32 | 21 | .. | .. | .. | .. | .. | | .. | .. | .. | .. | .. | .. | .. | .. | .. | . | 33 | 75 | 6 |
| 115 | 2 | 12 | 10 | .. | .. | .. | .. | .. | .. | .. | .. | .. | .. | .. | .. | .. | .. | .. | .. | 90 | 183 | 7 |
| 72 | 15 | 5 | 20 | . | .. | .. | .. | .. | .. | .. | .. | .. | .. | .. | .. | .. | .. | .. | .. | 24 | 40 | 8 |
| .. | .. | .. | .. | .. | .. | .. | .. | .. | .. | .. | वीरान | .. | .. | .. | .. | .. | .. | .. | .. | .. | .. | 9 |
| 271 | 6 | 76 | 153 | 12 | .. | .. | . | 26 | .. | 13 | .. | 2 | .. | 22 | .. | 4 | .. | 54 | 3 | 466 | 630 | 10 |
| 214 | 2 | 28 | 4 | 32 | .. | 1 | .. | 2 | .. | .. | .. | 2 | .. | 2 | .. | 7 | .. | .. | .. | 247 | 470 | 11 |
| 161 | 2 | 7 | 4 | 7 | .. | .. | .. | 2 | .. | .. | .. | .. | .. | 2 | .. | .. | .. | .. | .. | 155 | 298 | |
| 53 | .. | 21 | .. | 25 | .. | 1 | .. | .. | .. | .. | .. | 2 | .. | .. | .. | 7 | .. | . | .. | 92 | 172 | |
| 115 | 80 | 9 | 2 | .. | .. | .. | .. | 5 | .. | .. | .. | .. | .. | .. | .. | .. | .. | .. | .. | 114 | 108 | 12 |
| 68 | 49 | 6 | . | .. | .. | .. | .. | 1 | .. | .. | .. | .. | .. | .. | .. | .. | .. | .. | .. | 67 | 59 | |
| 47 | 31 | 3 | 2 | .. | .. | .. | .. | 4 | .. | .. | .. | .. | .. | .. | .. | .. | .. | .. | . | 47 | 49 | |
| 76 | 4 | 2 | 1 | 2 | .. | .. | .. | .. | .. | .. | .. | .. | .. | .. | .. | .. | .. | 3 | .. | 87 | 166 | 13 |
| 89 | 8 | 1 | 1 | .. | .. | .. | .. | .. | .. | . | .. | .. | .. | .. | .. | .. | .. | 1 | .. | 74 | 152 | 14 |
| 20 | .. | .. | .. | .. | .. | .. | .. | .. | .. | .. | .. | .. | .. | .. | .. | .. | .. | .. | .. | 29 | 37 | 15 |
| 142 | .. | 12 | .. | .. | .. | .. | .. | 18 | .. | 2 | .. | 2 | .. | .. | .. | .. | .. | 3 | .. | 178 | 287 | 16 |
| 55 | . | 12 | .. | .. | .. | .. | .. | 18 | .. | 2 | .. | 1 | .. | .. | .. | .. | .. | 3 | .. | 93 | 147 | |
| 87 | .. | .. | .. | . | .. | .. | .. | .. | .. | .. | .. | 1 | .. | .. | .. | .. | .. | .. | .. | 85 | 140 | |
| 201 | 7 | 8 | 22 | 22 | .. | 2 | .. | 61 | 1 | 43 | 1 | 42 | 1 | 91 | 3 | 7 | .. | 186 | 11 | 756 | 1172 | 17 |
| 51 | .. | .. | .. | .. | . | .. | .. | .. | .. | . | .. | .. | .. | .. | .. | .. | .. | 2 | .. | 50 | 60 | 18 |
| 154 | 3 | .. | .. | 3 | .. | .. | .. | .. | .. | 2 | .. | .. | .. | .. | .. | .. | .. | .. | .. | 144 | 211 | 19 |
| 13 | 1 | .. | . | .. | .. | .. | .. | .. | .. | .. | .. | .. | .. | 1 | .. | .. | .. | .. | .. | 18 | 30 | 20 |
| 18 | .. | .. | .. | .. | . | .. | .. | .. | .. | .. | .. | .. | .. | .. | .. | .. | .. | .. | .. | 13 | 23 | 21 |
| 2 | .. | .. | . | | | . | .. | .. | .. | .. | .. | .. | .. | .. | .. | .. | .. | .. | .. | 3 | 1 | 22 |
| 89 | 4 | 5 | 1 | 1 | .. | .. | .. | 1 | .. | 1 | .. | .. | .. | .. | .. | .. | .. | 1 | .. | 62 | 120 | 23 |
| 80 | 6 | .. | 1 | 4 | .. | .. | .. | 1 | .. | .. | .. | .. | .. | 1 | .. | .. | .. | 1 | .. | 72 | 131 | 24 |
| 93 | .. | 30 | 1 | . | . | .. | .. | 4 | .. | .. | .. | .. | .. | .. | .. | 1 | .. | .. | .. | 64 | 130 | 25 |
| 77 | 2 | 15 | . | . | .. | .. | .. | .. | .. | .. | .. | .. | .. | .. | .. | 1 | .. | 1 | .. | 77 | 132 | 26 |
| .. | .. | .. | .. | | .. | .. | .. | .. | .. | .. | वीरान | .. | .. | .. | .. | .. | .. | .. | .. | .. | .. | 27 |
| 164 | 6 | 20 | 4 | 3 | . | .. | .. | 1 | .. | .. | .. | .. | .. | 2 | .. | .. | .. | 2 | .. | 113 | 266 | 28 |
| 158 | 5 | 20 | 4 | 3 | . | . | . | 1 | .. | .. | .. | .. | .. | 2 | .. | .. | .. | 2 | .. | 110 | 258 | |
| 6 | 1 | . | .. | .. | . | .. | .. | .. | .. | .. | .. | .. | .. | .. | .. | .. | .. | .. | .. | 3 | 8 | |
| 89 | 1 | 12 | 4 | .. | .. | . | .. | 2 | .. | .. | .. | .. | . | .. | .. | .. | .. | 3 | .. | 70 | 176 | 29 |
| 248 | .. | 32 | 12 | .. | | .. | .. | 17 | .. | 5 | .. | .. | .. | 11 | .. | .. | .. | 5 | 2 | 254 | 476 | 30 |
| 121 | .. | 4 | .. | 2 | . | .. | .. | .. | .. | .. | .. | .. | .. | .. | .. | . | .. | .. | .. | 95 | 176 | 31 |
| 100 | . | 3 | .. | 2 | .. | .. | .. | .. | .. | .. | .. | .. | .. | .. | .. | .. | .. | .. | .. | 77 | 143 | |
| 11 | .. | . | .. | .. | . | .. | .. | .. | .. | .. | .. | .. | .. | .. | .. | .. | .. | .. | .. | 9 | 17 | |
| 10 | .. | 1 | .. | | | .. | .. | .. | .. | .. | .. | .. | .. | .. | .. | .. | .. | .. | . | 9 | 16 | |

## जनगणना का प्राथमिक सारांश

| स्थानीय कोड नं. | गांव/वार्ड गणना ब्लाक का नाम | गांव का क्षेत्रफल एकड़ में नगर/वार्ड का वर्ग कि.मी. में | आबाद रिहायशी मकानों की संख्या | परिवारों की संख्या | गिने गये व्यक्तियों की कुल संख्या (बेघरबार और संस्थाओं में रहने वाले व्यक्तियों सहित) | | | अनुसूचित जातियां | | अनुसूचित जन-जातियां | | साक्षर एवं शिक्षित व्यक्ति | | (I-IX) कुल काम करने वाले | |
|---|---|---|---|---|---|---|---|---|---|---|---|---|---|---|---|
| | | | | | व्यक्ति | पु | स्त्री | पु. | स्त्री | पु. | स्त्री | पु. | स्त्री | पु | स्त्री |
| 1 | 2 | 3 | 4 | 5 | 6 | 7 | 8 | 9 | 10 | 11 | 12 | 13 | 14 | 15 | 16 |
| 32 | महोबा | 642.28 | 27 | 27 | 189 | 110 | 79 | .. | .. | .. | .. | 11 | .. | 60 | 2 |
| 33 | गागोनी | 1,435.92 | 47 | 47 | 315 | 169 | 146 | 15 | 13 | 6 | 4 | 32 | 2 | 85 | .. |
| | गागोनी | | 34 | 34 | 218 | 115 | 103 | 15 | 13 | .. | .. | 29 | 2 | 55 | .. |
| | रजूआकी मड़ैया | | 8 | 8 | 69 | 36 | 33 | .. | .. | .. | .. | 2 | .. | 18 | .. |
| | मलइया | | 4 | 4 | 20 | 13 | 7 | .. | .. | 6 | 4 | 1 | .. | 7 | .. |
| | खदई | | 1 | 1 | 8 | 5 | 3 | .. | .. | .. | .. | .. | .. | 5 | .. |
| 34 | दतला | 1,154.91 | 15 | 15 | 84 | 48 | 36 | .. | .. | . | .. | 12 | .. | 26 | .. |
| 35 | मेरा | 2,191.11 | .. | .. | .. | .. | .. | वीरान | .. | .. | .. | .. | .. | .. | .. |
| 36 | बरोदा | 387.00 | 1 | 1 | 1 | 1 | .. | .. | .. | .. | .. | 1 | .. | .. | .. |
| 37 | हतेडा | 3,684.80 | 228 | 230 | 1,552 | 834 | 718 | 112 | 87 | .. | .. | 223 | 23 | 441 | 3 |
| | हतेड़ा | | 111 | 113 | 828 | 441 | 387 | 44 | 33 | .. | .. | 122 | 20 | 235 | 1 |
| | बनियानी | | 81 | 81 | 501 | 268 | 233 | 38 | 25 | . | .. | 79 | 2 | 137 | 2 |
| | जरावनी | | 35 | 35 | 212 | 120 | 92 | 30 | 29 | .. | . | 20 | 1 | 65 | .. |
| | चरखारी | | 1 | 1 | 11 | 5 | 6 | .. | .. | .. | .. | 2 | .. | 4 | .. |
| 38 | फूलपुर | 1,331.96 | 120 | 120 | 706 | 390 | 316 | 182 | 162 | .. | .. | 146 | 16 | 222 | 13 |
| 39 | करनगढ़ | 847.75 | 15 | 15 | 265 | 134 | 131 | 25 | 15 | 5 | 3 | 26 | .. | 76 | 2 |
| | करनगढ़ | | 6 | 6 | 197 | 101 | 96 | 15 | 6 | .. | . | 21 | .. | 56 | .. |
| | बरोदा | | 9 | 9 | 68 | 33 | 35 | 10 | 9 | 5 | 3 | 5 | . | 20 | 2 |
| 40 | सिहावरा | 2,247.52 | 100 | 100 | 604 | 327 | 277 | 91 | 82 | 8 | 3 | 63 | 8 | 148 | 10 |
| 41 | बिची | 967.49 | 43 | 43 | 249 | 134 | 115 | 25 | 30 | . | . | 12 | 1 | 66 | .. |
| | बिची | | 17 | 17 | 95 | 51 | 44 | .. | .. | .. | .. | 5 | .. | 27 | .. |
| | राधापुर | | 26 | 26 | 154 | 83 | 71 | 25 | 30 | .. | .. | 7 | .. | 39 | .. |
| 42 | सीहोर | 7,267.33 | 352 | 354 | 2,612 | 1,447 | 1,165 | 318 | 270 | .. | . | 383 | 63 | 824 | 203 |
| | सीहोर | | 299 | 301 | 2,205 | 1,210 | 995 | 318 | 270 | . | .. | 381 | 63 | 696 | 203 |
| | नकटेरा | | 26 | 26 | 174 | 100 | 74 | .. | .. | .. | .. | 2 | .. | 57 | .. |
| | पटेरी | | 14 | 14 | 117 | 69 | 48 | . | .. | .. | .. | .. | .. | 38 | .. |
| | खड़ेरा | | 13 | 13 | 116 | 68 | 48 | .. | .. | . | .. | .. | .. | 33 | .. |
| 43 | पुल्हा | 918.14 | 20 | 20 | 190 | 105 | 85 | .. | . | .. | . | 20 | .. | 50 | .. |
| 44 | सावली | 1,585.77 | 48 | 48 | 463 | 254 | 209 | 20 | 18 | .. | .. | 75 | 14 | 141 | .. |
| 45 | मुड | 401.90 | 12 | 35 | 159 | 83 | 76 | 2 | 2 | .. | .. | 21 | 1 | 60 | 9 |
| 46 | काली पहाड़ी मेड़ा | 5,064.59 | 98 | 104 | 973 | 499 | 474 | 118 | 119 | .. | . | 46 | 11 | 274 | 55 |
| | काली पहाड़ी मेड़ा | | 69 | 70 | 567 | 292 | 275 | 48 | 47 | .. | . | 38 | 9 | 163 | 5 |
| | श्यामतुर | | 14 | 15 | 222 | 111 | 111 | 39 | 40 | . | .. | 7 | 1 | 56 | 17 |
| | बड़ेरी | | 2 | 2 | 37 | 21 | 16 | .. | .. | .. | .. | .. | . | 10 | .. |
| | डोंगरपुर | | 4 | 8 | 60 | 29 | 31 | 29 | 31 | . | . | . | .. | 16 | 19 |
| | लालपुर | | 2 | 2 | 21 | 12 | 9 | .. | .. | .. | . | .. | 1 | 8 | .. |
| | तेली वारी | | 2 | 2 | 11 | 6 | 5 | 2 | 1 | .. | .. | .. | .. | 5 | 2 |
| | झगरूआ | | 5 | 5 | 55 | 28 | 27 | .. | .. | .. | .. | 1 | .. | 16 | 12 |
| 47 | मरखडपुर | 1,400.85 | 74 | 80 | 533 | 298 | 235 | 31 | 25 | .. | .. | 61 | 1 | 164 | 3 |
| | मरखडपुर | | 53 | 59 | 391 | 226 | 165 | 31 | 25 | .. | .. | 46 | 1 | 126 | 2 |
| | फुरतला | | 21 | 21 | 142 | 72 | 70 | .. | .. | .. | .. | 15 | .. | 38 | 1 |
| 48 | दौलतगंज | 446.16 | 14 | 16 | 140 | 80 | 60 | .. | .. | .. | .. | 7 | .. | 45 | 1 |
| 49 | जैतपुर | 2,885.76 | 82 | 100 | 702 | 381 | 321 | 22 | 26 | .. | .. | 78 | 10 | 211 | 5 |

## करेरा तहसील

| काम करने वाले | | | | | | | | | | | | | | | | | | | | | | |
|---|---|---|---|---|---|---|---|---|---|---|---|---|---|---|---|---|---|---|---|---|---|---|
| I | | II | | III | | IV | | V(a) | | V(b) | | VI | | VII | | VIII | | IX | | X काम न करने वाले | | स्थानीय कोड नं. |
| पु. | स्त्री | पु. | स्त्री | पु. | स्त्री | पु. | स्त्री | पु. | स्त्री | पु. | स्त्री | पु. | स्त्री | पु. | स्त्री | पु. | स्त्री | पु. | स्त्री | पु. | स्त्री | |
| 17 | 18 | 19 | 20 | 21 | 22 | 23 | 24 | 25 | 26 | 27 | 28 | 29 | 30 | 31 | 32 | 33 | 34 | 35 | 36 | 37 | 38 | 1 |
| 57 | 1 | .. | 1 | 3 | .. | .. | .. | .. | .. | .. | .. | .. | .. | .. | .. | .. | .. | .. | .. | 50 | 77 | 32 |
| 74 | .. | .. | .. | 3 | .. | .. | .. | 4 | .. | .. | .. | .. | .. | 1 | .. | .. | .. | 3 | .. | 84 | 146 | 33 |
| 44 | .. | .. | .. | 3 | .. | .. | .. | 4 | .. | .. | .. | .. | .. | 1 | .. | .. | .. | 3 | .. | 60 | 103 | |
| 18 | .. | .. | .. | .. | .. | .. | .. | .. | .. | .. | .. | .. | .. | .. | .. | .. | .. | .. | .. | 18 | 33 | |
| 7 | .. | .. | .. | .. | .. | .. | .. | .. | .. | .. | .. | .. | .. | .. | .. | .. | .. | .. | .. | 6 | 7 | |
| 5 | .. | .. | .. | .. | .. | .. | .. | .. | .. | .. | .. | .. | .. | .. | .. | .. | .. | .. | .. | .. | 3 | |
| 23 | . | .. | .. | 3 | .. | .. | .. | .. | .. | .. | .. | .. | .. | .. | .. | .. | .. | .. | .. | 22 | 36 | 34 |
| .. | .. | .. | .. | .. | .. | .. | .. | .. | .. | .. | वीरान | .. | .. | .. | .. | .. | .. | .. | .. | .. | .. | 35 |
| .. | .. | .. | .. | .. | .. | .. | .. | .. | .. | .. | .. | .. | .. | .. | .. | .. | .. | .. | .. | 1 | .. | 36 |
| 413 | 2 | 15 | 1 | .. | .. | .. | .. | 4 | .. | .. | .. | 1 | .. | .. | .. | .. | .. | 8 | .. | 393 | 715 | 37 |
| 228 | 1 | .. | .. | .. | .. | .. | .. | 3 | .. | .. | .. | .. | .. | .. | .. | .. | .. | 4 | .. | 206 | 386 | |
| 116 | 1 | 15 | 1 | .. | .. | .. | .. | 1 | .. | .. | .. | 1 | .. | .. | .. | .. | .. | 4 | .. | 131 | 231 | |
| 65 | .. | .. | .. | .. | .. | .. | .. | .. | .. | .. | .. | .. | .. | .. | .. | .. | .. | .. | .. | 55 | 92 | |
| 4 | .. | .. | .. | .. | .. | .. | .. | .. | .. | . | .. | .. | .. | .. | .. | .. | .. | .. | .. | 1 | 6 | |
| 169 | 3 | 16 | 10 | 13 | .. | .. | .. | 15 | .. | 1 | .. | 1 | .. | 3 | .. | .. | .. | 4 | .. | 168 | 303 | 38 |
| 69 | .. | 2 | 2 | 3 | .. | .. | .. | .. | .. | .. | .. | 2 | .. | .. | .. | .. | .. | .. | .. | 58 | 129 | 39 |
| 54 | .. | .. | .. | 2 | .. | .. | .. | .. | .. | .. | .. | .. | .. | .. | .. | .. | .. | .. | .. | 45 | 96 | |
| 15 | .. | 2 | 2 | 1 | .. | .. | .. | .. | .. | .. | .. | 2 | .. | .. | .. | .. | .. | .. | .. | 13 | 33 | |
| 125 | .. | 8 | 10 | 6 | .. | .. | .. | .. | .. | .. | .. | 1 | .. | 5 | .. | .. | .. | 3 | .. | 179 | 267 | 40 |
| 56 | .. | 5 | .. | 5 | .. | .. | .. | .. | .. | .. | .. | .. | .. | .. | .. | .. | .. | .. | .. | 68 | 115 | 41 |
| 26 | .. | .. | .. | 1 | .. | .. | .. | .. | .. | .. | .. | .. | .. | .. | .. | .. | .. | .. | .. | 24 | 44 | |
| 30 | .. | 5 | .. | 4 | .. | .. | .. | .. | .. | .. | .. | .. | .. | .. | .. | .. | .. | .. | .. | 44 | 71 | |
| 554 | 22 | 161 | 171 | 18 | .. | .. | .. | 8 | 6 | 8 | .. | 3 | .. | 30 | .. | .. | .. | 42 | 4 | 623 | 962 | 42 |
| 426 | 22 | 161 | 171 | 18 | .. | .. | .. | 8 | 6 | 8 | .. | 3 | .. | 30 | .. | .. | .. | 42 | 4 | 514 | 792 | |
| 57 | .. | .. | .. | .. | .. | .. | .. | .. | .. | .. | .. | .. | .. | .. | .. | .. | .. | .. | .. | 43 | 74 | |
| 38 | .. | .. | .. | .. | .. | .. | .. | .. | .. | .. | .. | .. | .. | .. | .. | .. | .. | .. | .. | 31 | 48 | |
| 33 | .. | .. | .. | .. | .. | .. | .. | . | .. | .. | .. | .. | .. | .. | .. | .. | .. | .. | .. | 35 | 48 | |
| 50 | .. | .. | .. | .. | .. | .. | .. | .. | .. | .. | .. | .. | .. | .. | .. | .. | .. | .. | .. | 55 | 85 | 43 |
| 133 | .. | 6 | .. | .. | .. | .. | .. | 2 | .. | .. | .. | .. | .. | .. | .. | .. | .. | .. | .. | 113 | 209 | 44 |
| 43 | 1 | 17 | 8 | .. | .. | .. | .. | .. | .. | .. | .. | .. | .. | .. | .. | .. | .. | .. | .. | 23 | 67 | 45 |
| 254 | 15 | 14 | 40 | .. | .. | .. | .. | 1 | .. | 1 | .. | .. | .. | 1 | .. | .. | .. | 3 | .. | 225 | 419 | 46 |
| 151 | 2 | 7 | 3 | .. | .. | .. | .. | .. | .. | 1 | .. | .. | .. | 1 | .. | .. | .. | 3 | .. | 129 | 270 | |
| 52 | 1 | 3 | 16 | .. | .. | .. | .. | 1 | .. | .. | .. | .. | .. | .. | .. | .. | .. | .. | .. | 55 | 94 | |
| 10 | .. | . | .. | .. | .. | .. | .. | .. | .. | .. | .. | .. | .. | .. | .. | .. | .. | .. | .. | 11 | 16 | |
| 15 | .. | 1 | 19 | .. | .. | .. | .. | .. | .. | .. | .. | .. | .. | .. | .. | .. | .. | .. | .. | 13 | 12 | |
| 7 | .. | 1 | .. | .. | .. | .. | .. | .. | .. | .. | .. | .. | .. | .. | .. | .. | .. | .. | .. | 4 | 9 | |
| 5 | .. | .. | 2 | .. | .. | .. | .. | .. | .. | .. | .. | .. | .. | .. | .. | .. | .. | .. | .. | 1 | 3 | |
| 14 | 12 | 2 | .. | .. | .. | .. | .. | .. | .. | .. | .. | .. | .. | .. | .. | .. | .. | .. | .. | 12 | 15 | |
| 163 | 3 | 1 | .. | .. | .. | .. | .. | .. | .. | .. | .. | .. | .. | .. | .. | .. | .. | .. | .. | 134 | 232 | 47 |
| 125 | 2 | 1 | .. | .. | .. | .. | .. | .. | .. | .. | .. | .. | .. | .. | .. | .. | .. | .. | .. | 100 | 163 | |
| 38 | 1 | . | .. | .. | .. | .. | .. | .. | .. | .. | .. | .. | .. | .. | .. | .. | .. | .. | .. | 34 | 69 | |
| 44 | 1 | .. | .. | 1 | .. | .. | .. | .. | .. | .. | .. | .. | .. | . | .. | .. | .. | .. | .. | 35 | 59 | 48 |
| 204 | 3 | 2 | .. | .. | .. | .. | .. | 1 | .. | .. | .. | .. | .. | .. | .. | .. | .. | 4 | 2 | 170 | 316 | 49 |

## जनगणना का प्राथमिक सारांश

| स्थानीय कोड नं. | गांव/वार्ड गणना ब्लाक का नाम | गांव का क्षेत्रफल एकड़ में नगर/वार्ड का वर्ग कि.मी. में | आबाद रिहायशी मकानों की संख्या | परिवारों की संख्या | गिने गये व्यक्तियों की कुल संख्या (बेघरबार और संस्थाओं में रहने वाले व्यक्तियों सहित) | | | अनुसूचित जातियां | | अनुसूचित जन-जातियां | | साक्षर एवं शिक्षित व्यक्ति | | (I-IX) कुल काम करने वाले | |
|---|---|---|---|---|---|---|---|---|---|---|---|---|---|---|---|
| | | | | | व्यक्ति | पु. | स्त्री | पु. | स्त्री | पु. | स्त्री | पु. | स्त्री | पु. | स्त्री |
| 1 | 2 | 3 | 4 | 5 | 6 | 7 | 8 | 9 | 10 | 11 | 12 | 13 | 14 | 15 | 16 |
| | जैतपुर | | 31 | 36 | 225 | 122 | 103 | 20 | 20 | .. | .. | 28 | 9 | 60 | 3 |
| | किशनपुरा | | 5 | 12 | 89 | 54 | 35 | 2 | 6 | .. | .. | 20 | 1 | 38 | .. |
| | काशीपुर | | .. | .. | .. | .. | .. | वीरान | .. | .. | . | .. | .. | .. | . |
| | मरघटिया | | 33 | 38 | 260 | 131 | 129 | .. | .. | .. | .. | 22 | .. | 72 | 2 |
| | पर ऊअन | | 13 | 14 | 128 | 74 | 54 | .. | .. | .. | .. | 8 | .. | 41 | .. |
| 50 | जुझाई नरवर | 2,921.84 | 93 | 105 | 892 | 496 | 396 | 8 | 38 | .. | .. | 271 | 95 | 287 | 1 |
| | जुझाई नरवर | | 38 | 39 | 279 | 152 | 127 | 1 | 2 | .. | .. | 36 | 1 | 90 | .. |
| | पारागढ़ | | 35 | 40 | 293 | 165 | 128 | 3 | 31 | .. | .. | 2 | .. | 94 | .. |
| | खेमई | | .. | .. | .. | .. | .. | वीरान | .. | .. | .. | .. | .. | .. | .. |
| | भोजपुर | | 20 | 26 | 320 | 179 | 141 | 4 | 5 | .. | .. | 233 | 94 | 103 | 1 |
| 51 | नरवर | 3,228.62 | 745 | 770 | 4,936 | 2,657 | 2,279 | 333 | 334 | . | .. | 936 | 291 | 1,292 | 31 |
| 52 | महल | 112.71 | .. | .. | .. | .. | .. | वीरान | .. | .. | .. | .. | .. | .. | .. |
| 53 | मुबारिकपुर | 1,988.12 | 49 | 57 | 335 | 181 | 154 | 5 | 6 | 1 | .. | 28 | .. | 108 | 2 |
| | मुबारिकपुर | | 29 | 34 | 168 | 89 | 79 | 5 | 6 | 1 | .. | 16 | .. | 55 | 2 |
| | पोह | | 20 | 23 | 167 | 92 | 75 | .. | .. | .. | .. | 12 | .. | 53 | .. |
| 54 | अकाही | 996.65 | 6 | 6 | 37 | 21 | 16 | .. | .. | .. | .. | 2 | .. | 15 | .. |
| 55 | सिरोहा | 1,585.47 | 80 | 80 | 510 | 277 | 233 | 41 | 38 | .. | .. | 57 | 1 | 152 | 2 |
| | सिरोहा | | 45 | 45 | 289 | 154 | 135 | 41 | 38 | .. | .. | 26 | .. | 90 | 1 |
| | डोंगरपुर | | 35 | 35 | 221 | 123 | 98 | .. | .. | .. | .. | 31 | 1 | 62 | 1 |
| 56 | नारायणपुर | 379.23 | 4 | 4 | 31 | 15 | 16 | .. | .. | .. | .. | 2 | .. | 6 | .. |
| 57 | सिकन्दरपुर | 1,727.28 | 123 | 124 | 528 | 305 | 223 | 113 | 96 | 1 | .. | 127 | 14 | 173 | 10 |
| | सिकन्दरपुर | | 114 | 115 | 466 | 271 | 195 | 113 | 96 | 1 | .. | 124 | 14 | 156 | 10 |
| | अगोली | | 9 | 9 | 62 | 34 | 28 | .. | .. | .. | .. | 3 | .. | 17 | .. |
| 58 | सुल्तानपुर | 700.09 | 20 | 20 | 139 | 70 | 69 | .. | .. | .. | .. | 10 | .. | 39 | .. |
| 59 | उरवाहा | 813.94 | 20 | 20 | 118 | 57 | 61 | 1 | 4 | .. | .. | 5 | .. | 34 | 1 |
| 60 | अमरपुर | 1,100.30 | 3 | 3 | 8 | 5 | 3 | .. | .. | .. | .. | .. | .. | 2 | .. |
| 61 | चुल्ही | 647.00 | .. | .. | .. | .. | .. | वीरान | .. | .. | .. | .. | .. | .. | .. |
| 62 | नानकपुर | 720.74 | 31 | 31 | 166 | 89 | 77 | .. | .. | 31 | 35 | 16 | .. | 53 | 3 |
| 63 | टुकी | 927.29 | 30 | 30 | 140 | 78 | 62 | .. | .. | .. | .. | 22 | .. | 48 | .. |
| 64 | बरखाड़ी | 1,105.56 | 26 | 26 | 170 | 97 | 73 | 40 | 33 | .. | .. | 16 | .. | 52 | 3 |
| 65 | गोपालिया | 742.18 | 33 | 33 | 194 | 102 | 92 | 16 | 11 | 25 | 24 | 10 | .. | 54 | 13 |
| 66 | टीलापहाड उर्फ आमला पहाड़ | 66.03 | .. | .. | .. | .. | .. | वीरान | .. | .. | .. | .. | .. | . | .. |
| 67 | भीमपुर | 2,558.20 | 86 | 86 | 497 | 260 | 237 | 21 | 20 | 75 | 74 | 55 | 1 | 152 | 27 |
| 68 | शेरगढ़ | 5,518.26 | 248 | 263 | 1,670 | 898 | 772 | 134 | 88 | .. | .. | 150 | 1 | 532 | 23 |
| | शेरगढ़ | | 39 | 41 | 282 | 159 | 123 | 24 | 14 | .. | .. | 26 | .. | 88 | .. |
| | कटेगरा | | 85 | 97 | 567 | 299 | 268 | 57 | 37 | .. | .. | 28 | 1 | 176 | 6 |
| | चकरामपुर | | 105 | 106 | 707 | 382 | 325 | 53 | 37 | .. | .. | 92 | .. | 233 | 15 |
| | उदयापुर | | 19 | 19 | 114 | 58 | 56 | .. | .. | .. | . | 4 | .. | 35 | 2 |
| 69 | घरकेड़ा | 8,119.54 | 336 | 345 | 2,270 | 1,253 | 1,017 | 209 | 168 | 151 | 147 | 228 | 23 | 701 | 131 |
| | घरकेड़ा | | 100 | 105 | 675 | 365 | 310 | 88 | 71 | 99 | 93 | 63 | 8 | 182 | 36 |
| | काड़ेर | | 97 | 100 | 705 | 392 | 313 | 115 | 93 | .. | .. | 96 | 10 | 221 | 57 |
| | नन्दपुर | | 54 | 54 | 319 | 189 | 130 | .. | .. | .. | .. | 42 | 2 | 111 | 2 |

## करेरा तहसील

| काम करने वाले | | | | | | | | | | | | | | | | | | | | | | |
|---|---|---|---|---|---|---|---|---|---|---|---|---|---|---|---|---|---|---|---|---|---|---|
| I | | II | | III | | IV | | V(a) | | V(b) | | VI | | VII | | VIII | | IX | | X काम न करने वाले | | स्थानीय कोड नं. |
| पु. | स्त्री | पु. | स्त्री | पु. | स्त्री | पु. | स्त्री | पु. | स्त्री | पु. | स्त्री | पु. | स्त्री | पु. | स्त्री | पु. | स्त्री | पु. | स्त्री | पु | स्त्री | |
| 17 | 18 | 19 | 20 | 21 | 22 | 23 | 24 | 25 | 26 | 27 | 28 | 29 | 30 | 31 | 32 | 33 | 34 | 35 | 36 | 37 | 38 | 1 |
| 56 | 1 | .. | .. | .. | .. | .. | .. | .. | .. | .. | .. | .. | .. | .. | .. | .. | .. | 4 | 2 | 62 | 100 | |
| 38 | .. | .. | .. | .. | .. | .. | .. | .. | .. | .. | .. | .. | .. | .. | .. | .. | .. | .. | .. | 16 | 35 | |
| .. | .. | .. | .. | .. | .. | .. | .. | .. | .. | .. | वीरान | .. | .. | .. | .. | .. | .. | .. | .. | .. | .. | |
| 70 | 2 | 1 | .. | .. | .. | .. | .. | 1 | .. | .. | .. | .. | .. | .. | .. | .. | .. | .. | .. | 59 | 127 | |
| 40 | .. | 1 | .. | .. | .. | .. | .. | .. | .. | .. | .. | .. | .. | .. | .. | .. | .. | .. | .. | 33 | 54 | |
| 282 | 1 | 2 | .. | .. | .. | .. | .. | 1 | .. | .. | .. | 1 | .. | .. | .. | .. | .. | 1 | .. | 209 | 395 | 50 |
| 85 | .. | 2 | .. | .. | .. | .. | .. | 1 | .. | .. | .. | 1 | .. | .. | .. | .. | .. | 1 | .. | 62 | 127 | |
| 94 | .. | .. | .. | .. | .. | .. | .. | .. | .. | .. | .. | .. | .. | .. | .. | .. | .. | .. | .. | 71 | 128 | |
| .. | .. | .. | .. | .. | .. | .. | .. | .. | .. | .. | वीरान | .. | .. | .. | .. | .. | .. | .. | .. | .. | .. | |
| 103 | 1 | .. | .. | .. | .. | .. | .. | .. | .. | .. | .. | .. | .. | .. | .. | .. | .. | .. | .. | 76 | 140 | |
| 614 | 7 | 49 | 8 | 40 | .. | 2 | .. | 83 | 9 | 62 | .. | 75 | 1 | 148 | 2 | 25 | .. | 194 | 4 | 1365 | 2248 | 51 |
| .. | .. | .. | .. | .. | .. | .. | .. | .. | .. | .. | वीरान | .. | .. | .. | .. | .. | .. | .. | .. | .. | .. | 52 |
| 107 | 2 | .. | .. | .. | .. | .. | .. | .. | .. | 1 | .. | .. | .. | .. | .. | .. | .. | .. | .. | 73 | 152 | 53 |
| 54 | 2 | .. | .. | .. | .. | .. | .. | .. | .. | 1 | .. | .. | .. | .. | .. | .. | .. | .. | .. | 34 | 77 | |
| 53 | .. | .. | .. | .. | .. | .. | .. | .. | .. | .. | .. | .. | .. | .. | .. | .. | .. | .. | .. | 39 | 75 | |
| 15 | .. | .. | .. | .. | .. | .. | .. | .. | .. | .. | .. | .. | .. | .. | .. | .. | .. | .. | .. | 6 | 16 | 54 |
| 151 | 2 | .. | .. | .. | .. | .. | .. | .. | .. | .. | .. | .. | .. | .. | .. | .. | .. | 1 | .. | 125 | 231 | 55 |
| 90 | 1 | .. | .. | .. | .. | .. | .. | .. | .. | .. | .. | .. | .. | .. | .. | .. | .. | .. | .. | 64 | 134 | |
| 61 | 1 | .. | .. | .. | .. | .. | .. | .. | .. | .. | .. | .. | .. | .. | .. | .. | .. | 1 | .. | 61 | 97 | |
| 6 | .. | .. | .. | .. | .. | .. | .. | .. | .. | .. | .. | .. | .. | .. | .. | .. | .. | .. | .. | 9 | 16 | 56 |
| 71 | 1 | 5 | 3 | 6 | .. | .. | .. | 23 | .. | 16 | .. | 2 | .. | 1 | .. | .. | .. | 49 | 6 | 132 | 213 | 57 |
| 54 | 1 | 5 | 3 | 6 | .. | .. | .. | 23 | .. | 16 | .. | 2 | .. | 1 | .. | .. | .. | 49 | 6 | 115 | 185 | |
| 17 | .. | .. | .. | .. | .. | .. | .. | .. | .. | .. | .. | .. | .. | .. | .. | .. | .. | .. | .. | 17 | 28 | |
| 39 | .. | . | .. | .. | .. | .. | .. | .. | .. | .. | .. | .. | .. | .. | .. | .. | .. | .. | .. | 31 | 69 | 58 |
| 33 | 1 | 1 | .. | .. | .. | .. | .. | .. | .. | .. | .. | .. | .. | .. | .. | .. | .. | .. | .. | 23 | 60 | 59 |
| 2 | .. | .. | .. | .. | .. | .. | .. | .. | .. | .. | .. | .. | .. | .. | .. | .. | .. | .. | .. | 3 | 3 | 60 |
| .. | .. | .. | .. | .. | .. | .. | .. | .. | .. | .. | वीरान | .. | .. | .. | .. | .. | .. | .. | .. | .. | .. | 61 |
| 39 | .. | 5 | 3 | 8 | .. | .. | .. | .. | .. | .. | .. | 1 | .. | .. | .. | .. | .. | .. | .. | 36 | 74 | 62 |
| 28 | .. | 3 | .. | 16 | .. | .. | .. | 1 | .. | .. | .. | .. | .. | .. | .. | .. | .. | .. | .. | 30 | 62 | 63 |
| 45 | 2 | .. | 1 | 6 | .. | .. | .. | .. | .. | .. | .. | .. | .. | .. | .. | .. | .. | 1 | .. | 45 | 70 | 64 |
| 44 | 1 | 10 | 12 | .. | .. | .. | .. | .. | .. | .. | .. | .. | .. | .. | .. | .. | .. | .. | .. | 48 | 79 | 65 |
| .. | .. | .. | .. | .. | .. | .. | .. | .. | .. | .. | वीरान | .. | .. | .. | .. | .. | .. | .. | .. | .. | .. | 66 |
| 109 | 4 | 36 | 23 | .. | .. | .. | .. | 5 | .. | .. | .. | .. | .. | 1 | .. | .. | .. | 1 | .. | 108 | 210 | 67 |
| 480 | 3 | 21 | 3 | 9 | 1 | .. | .. | 6 | 13 | .. | .. | 1 | .. | .. | .. | 1 | . | 14 | 3 | 366 | 749 | 68 |
| 70 | .. | 7 | .. | 4 | .. | .. | .. | .. | .. | .. | .. | .. | .. | .. | .. | 1 | .. | 6 | .. | 71 | 123 | |
| 165 | 1 | 3 | .. | .. | .. | .. | .. | 4 | 2 | .. | .. | .. | .. | .. | .. | .. | .. | 4 | 3 | 123 | 262 | |
| 211 | 2 | 10 | 2 | 5 | .. | .. | .. | 2 | 11 | .. | .. | 1 | .. | .. | .. | .. | .. | 4 | .. | 149 | 310 | |
| 34 | .. | 1 | 1 | .. | 1 | .. | .. | .. | .. | .. | .. | .. | .. | .. | .. | .. | .. | .. | .. | 23 | 54 | |
| 602 | 24 | 80 | 106 | 2 | .. | .. | .. | 9 | .. | .. | .. | .. | .. | 1 | .. | .. | .. | 7 | 1 | 552 | 886 | 69 |
| 141 | 11 | 29 | 25 | .. | .. | .. | .. | 9 | .. | .. | .. | .. | .. | .. | .. | .. | .. | 3 | .. | 183 | 274 | |
| 203 | 4 | 15 | 53 | 1 | .. | .. | .. | .. | .. | .. | .. | .. | .. | 1 | .. | .. | .. | 1 | .. | 171 | 256 | |
| 106 | 1 | 1 | .. | 1 | .. | .. | .. | .. | .. | .. | .. | .. | .. | .. | .. | .. | .. | 3 | 1 | 78 | 128 | |

## जनगणना का प्राथमिक सारांश

| स्थानीय ब्लॉक नं. | गांव/वार्ड गणना ब्लाक का नाम | गांव का क्षेत्रफल एकड़ में नगर/वार्ड का वर्ग कि.मी. में | आबाद रिहायशी मकानों की संख्या | परिवारों की संख्या | गिने गये व्यक्तियों की कुल संख्या (बेघरबार और संस्थाओं में रहने वाले व्यक्तियों सहित) | | | अनुसूचित जातियां | | अनुसूचित जन-जातियां | | साक्षर एवं शिक्षित व्यक्ति | | (I-IX) कुल काम करने वाले | |
|---|---|---|---|---|---|---|---|---|---|---|---|---|---|---|---|
| | | | | | व्यक्ति | पु. | स्त्री | पु | स्त्री | पु | स्त्री | पु. | स्त्री | पु. | स्त्री |
| 1 | 2 | 3 | 4 | 5 | 6 | 7 | 8 | 9 | 10 | 11 | 12 | 13 | 14 | 15 | 16 |
| | बड़ाताल | | 33 | 33 | 225 | 117 | 108 | .. | .. | .. | .. | 23 | 1 | 60 | 7 |
| | नोथनी | | 8 | 8 | 40 | 24 | 16 | .. | .. | .. | .. | .. | .. | 16 | 3 |
| | चन्दलपुर | | 19 | 19 | 130 | 74 | 56 | .. | .. | .. | .. | .. | .. | 46 | 1 |
| | गोंडाताल | | 5 | 5 | 31 | 18 | 13 | 4 | 3 | .. | .. | 2 | .. | 13 | 2 |
| | चोपड़ा | | 20 | 21 | 145 | 74 | 71 | 2 | 1 | 52 | 54 | 2 | 2 | 52 | 23 |
| 70 | नयागांव | 966.23 | 75 | 75 | 527 | 297 | 230 | 86 | 72 | .. | .. | 39 | 4 | 181 | 3 |
| 71 | कूवरी उर्फ ग्वालिया | 3,083 05 | 191 | 206 | 1,259 | 705 | 554 | 125 | 90 | 18 | 21 | 122 | 11 | 389 | 35 |
| | कूवरी उर्फ ग्वालिया | | 116 | 126 | 736 | 419 | 317 | 110 | 74 | 18 | 21 | 82 | 6 | 227 | 10 |
| | गनियार | | 65 | 70 | 431 | 239 | 192 | 12 | 11 | .. | .. | 34 | 5 | 136 | 24 |
| | साहपुरा | | 10 | 10 | 92 | 47 | 45 | 3 | 5 | .. | .. | 6 | .. | 26 | 1 |
| 72 | सोन्हर | 4,978.87 | 154 | 174 | 1,202 | 673 | 529 | 91 | 69 | 7 | 6 | 124 | 16 | 425 | 69 |
| | सोन्हर | | 88 | 97 | 746 | 413 | 333 | 81 | 61 | .. | .. | 104 | 15 | 278 | 43 |
| | धर्मपुरा | | 19 | 19 | 123 | 64 | 59 | .. | .. | .. | .. | 1 | .. | 34 | 23 |
| | भांटेन | | 16 | 16 | 111 | 62 | 49 | 10 | 8 | .. | .. | 5 | 1 | 36 | .. |
| | शहरपुरा | | 2 | 13 | 13 | 7 | 6 | .. | .. | 7 | 6 | .. | .. | 4 | 3 |
| | भरतपुर | | 7 | 7 | 51 | 32 | 19 | .. | .. | .. | .. | 13 | .. | 20 | .. |
| | जैतपुर | | 13 | 13 | 105 | 64 | 41 | .. | .. | .. | .. | 1 | .. | 40 | .. |
| | रामनगर | | 9 | 9 | 53 | 31 | 22 | .. | .. | .. | .. | .. | .. | 13 | .. |
| 73 | नरौआ | 3,159.19 | 116 | 124 | 936 | 516 | 420 | 90 | 84 | .. | .. | 115 | 26 | 318 | 6 |
| | नरौआ | | 104 | 109 | 814 | 451 | 363 | 83 | 75 | .. | .. | 108 | 10 | 274 | 6 |
| | लन्सो की मड़इया | | 4 | 4 | 50 | 28 | 22 | 4 | 6 | .. | .. | 3 | 16 | 22 | .. |
| | जग्गू की मड़इया | | 8 | 11 | 72 | 37 | 35 | 3 | 3 | .. | .. | 4 | .. | 22 | .. |
| 74 | सिरोही | 774.95 | .. | .. | .. | .. | .. | वीरान | .. | .. | .. | .. | .. | .. | .. |
| 75 | दावरअली | 1,372.66 | 68 | 76 | 537 | 296 | 241 | 75 | 65 | .. | .. | 71 | 4 | 166 | 2 |
| 76 | धमधोली | 2,207.82 | 60 | 84 | 648 | 350 | 298 | 55 | 34 | .. | . | 73 | 2 | 204 | 6 |
| 77 | छतरी | 5,050.35 | 220 | 227 | 1,756 | 940 | 816 | 238 | 228 | .. | .. | 87 | 4 | 541 | 8 |
| | छतरी | | 201 | 205 | 1,590 | 847 | 743 | 212 | 208 | .. | .. | 73 | 4 | 489 | 8 |
| | इन्दरगढ़ | | 19 | 22 | 166 | 93 | 73 | 26 | 20 | .. | .. | 14 | .. | 52 | . |
| 78 | बहगवां | 2,535.78 | 100 | 103 | 769 | 418 | 351 | 66 | 69 | .. | .. | 101 | 10 | 222 | 1 |
| 79 | कारोवाह | 875.20 | 47 | 47 | 303 | 160 | 143 | 21 | 19 | .. | .. | 38 | .. | 87 | 3 |
| 80 | बरौबा | 538.05 | 44 | 45 | 347 | 189 | 158 | 13 | 20 | .. | .. | 49 | .. | 104 | 1 |
| 81 | मुड़ेनी | 620.36 | 34 | 36 | 244 | 130 | 114 | .. | .. | .. | .. | 47 | 4 | 71 | 1 |
| 82 | करही | 2,592.80 | 279 | 296 | 1,578 | 848 | 730 | 125 | 126 | 6 | 3 | 217 | 51 | 474 | 26 |
| 83 | छिरारी | 2,629.35 | 73 | 79 | 464 | 256 | 208 | 25 | 25 | 28 | 27 | 31 | .. | 143 | 17 |
| 84 | बाँसगढ़ | 2,170.51 | 224 | 228 | 1,600 | 876 | 724 | 131 | 116 | 46 | 25 | 209 | 29 | 487 | 83 |
| 85 | आड़र | 991.25 | 66 | 72 | 527 | 277 | 250 | 62 | 58 | 2 | .. | 79 | 2 | 172 | 57 |
| 86 | धवारा | 1,932.30 | 24 | 24 | 143 | 90 | 53 | .. | .. | .. | .. | .. | .. | 67 | 37 |
| 87 | लालपुर | 3,061.81 | 134 | 150 | 1,075 | 596 | 479 | 69 | 49 | .. | .. | 47 | 1 | 377 | 113 |
| | लालपुर | | 55 | 45 | 461 | 253 | 208 | 69 | 49 | .. | .. | .. | .. | 175 | 113 |
| | गनेशखेड़ा | | 41 | 56 | 259 | 128 | 131 | .. | .. | .. | .. | 20 | 1 | 72 | .. |
| | गतबई | | 30 | 31 | 335 | 195 | 140 | .. | .. | .. | .. | 27 | .. | 110 | .. |
| | मोटेके टपरा | | 8 | 18 | 20 | 20 | .. | .. | .. | .. | .. | .. | .. | 20 | .. |
| 88 | खैराकोटिया | 1,075.91 | 36 | 39 | 232 | 139 | 93 | 22 | 16 | .. | .. | 30 | .. | 86 | 2 |
| 89 | दुमदुमा | 1,663.30 | 62 | 68 | 576 | 326 | 250 | 3 | 6 | .. | .. | 69 | .. | 180 | 5 |

## करेरा तहसील

| काम करने वाले | | | | | | | | | | | | | | | | | | | | | | |
|---|---|---|---|---|---|---|---|---|---|---|---|---|---|---|---|---|---|---|---|---|---|---|
| I | | II | | III | | IV | | V(a) | | V(b) | | VI | | VII | | VIII | | IX | | X काम न करने वाले | | स्थानीय कोड नं. |
| पु. | स्त्री | पु | स्त्री | पु. | स्त्री | पु. | स्त्री | पु. | स्त्री | पु. | स्त्री | पु. | स्त्री | पु. | स्त्री | पु | स्त्री | पु. | स्त्री | पु. | स्त्री | |
| 17 | 18 | 19 | 20 | 21 | 22 | 23 | 24 | 25 | 26 | 27 | 28 | 29 | 30 | 31 | 32 | 33 | 34 | 35 | 36 | 37 | 38 | 1 |
| 60 | 7 | .. | .. | .. | .. | .. | .. | .. | .. | . | .. | .. | .. | .. | .. | . | .. | .. | .. | 57 | 101 | |
| 16 | .. | .. | 3 | .. | .. | .. | .. | .. | .. | .. | .. | .. | .. | .. | .. | .. | .. | .. | .. | 8 | 13 | |
| 46 | 1 | .. | .. | .. | .. | .. | .. | .. | .. | .. | .. | .. | .. | .. | .. | .. | .. | .. | .. | 28 | 55 | |
| 13 | . | .. | 2 | .. | .. | .. | .. | .. | .. | .. | .. | .. | .. | .. | .. | .. | .. | .. | .. | 5 | 11 | |
| 17 | .. | 35 | 23 | .. | .. | .. | .. | .. | .. | .. | .. | .. | .. | .. | .. | .. | .. | .. | .. | 22 | 48 | |
| 172 | 1 | 2 | 2 | .. | .. | .. | . | 3 | .. | .. | .. | .. | .. | .. | .. | .. | .. | 4 | .. | 116 | 227 | 70 |
| 341 | 26 | 36 | 8 | 2 | .. | .. | .. | 2 | .. | 1 | .. | .. | .. | 2 | 1 | .. | .. | 5 | .. | 316 | 519 | 71 |
| 181 | 5 | 36 | 4 | .. | .. | .. | .. | 2 | .. | 1 | .. | .. | .. | 2 | 1 | .. | .. | 5 | .. | 192 | 307 | |
| 134 | 20 | .. | 4 | 2 | .. | .. | .. | .. | .. | .. | .. | .. | .. | .. | .. | .. | .. | .. | .. | 103 | 168 | |
| 26 | 1 | .. | .. | .. | .. | .. | .. | .. | .. | .. | .. | .. | .. | .. | .. | .. | .. | .. | .. | 21 | 44 | |
| 389 | 56 | 8 | 9 | 9 | 4 | .. | .. | 16 | .. | .. | .. | .. | .. | 1 | .. | .. | .. | 2 | .. | 248 | 460 | 72 |
| 248 | 36 | 7 | 3 | 5 | 4 | .. | .. | 16 | .. | .. | .. | .. | .. | 1 | .. | .. | .. | 1 | .. | 135 | 290 | |
| 31 | 19 | .. | 4 | 3 | .. | .. | .. | .. | .. | .. | .. | .. | .. | .. | .. | .. | .. | .. | .. | 30 | 36 | |
| 35 | .. | .. | .. | .. | .. | .. | .. | .. | .. | .. | .. | .. | .. | .. | .. | .. | .. | 1 | .. | 26 | 49 | |
| 2 | 1 | 1 | 2 | 1 | .. | .. | .. | .. | .. | .. | .. | .. | .. | .. | .. | .. | .. | .. | .. | 3 | 3 | |
| 20 | .. | .. | .. | .. | .. | .. | .. | .. | .. | .. | .. | .. | .. | .. | .. | .. | .. | .. | .. | 12 | 19 | |
| 40 | .. | .. | .. | .. | .. | .. | .. | .. | .. | .. | .. | .. | .. | .. | .. | .. | .. | .. | .. | 24 | 41 | |
| 13 | .. | .. | .. | .. | .. | .. | .. | .. | .. | .. | .. | .. | .. | .. | .. | .. | .. | .. | .. | 18 | 22 | |
| 302 | 1 | 11 | 5 | .. | .. | .. | .. | .. | .. | 1 | .. | .. | .. | .. | .. | 1 | .. | 3 | .. | 198 | 414 | 73 |
| 258 | 1 | 11 | 5 | .. | .. | .. | .. | .. | .. | 1 | .. | .. | .. | .. | .. | 1 | .. | 3 | .. | 177 | 357 | |
| 22 | .. | .. | .. | .. | .. | .. | .. | .. | .. | .. | .. | .. | .. | .. | .. | .. | .. | .. | .. | 6 | 22 | |
| 22 | .. | .. | .. | .. | .. | .. | .. | .. | .. | .. | .. | .. | .. | .. | .. | .. | .. | .. | .. | 15 | 35 | |
| .. | .. | .. | .. | .. | .. | .. | .. | .. | .. | .. | वीरान | .. | .. | .. | .. | .. | .. | .. | .. | .. | .. | 74 |
| 163 | 2 | .. | .. | .. | .. | 1 | .. | .. | .. | .. | .. | .. | .. | .. | .. | .. | .. | 2 | .. | 130 | 239 | 75 |
| 184 | 1 | 17 | 5 | .. | .. | .. | .. | .. | .. | .. | .. | .. | .. | .. | .. | .. | .. | 3 | .. | 146 | 292 | 76 |
| 489 | 4 | 30 | 4 | .. | .. | .. | .. | 3 | .. | 2 | .. | .. | .. | 3 | .. | .. | .. | 14 | .. | 399 | 808 | 77 |
| 437 | 4 | 30 | 4 | .. | .. | .. | .. | 3 | .. | 2 | .. | .. | .. | 3 | .. | .. | .. | 14 | .. | 358 | 735 | |
| 52 | .. | .. | .. | .. | .. | .. | .. | .. | .. | .. | .. | .. | .. | .. | .. | .. | .. | .. | .. | 41 | 73 | |
| 210 | .. | 5 | 1 | .. | .. | .. | .. | . | .. | 2 | .. | .. | .. | .. | .. | .. | .. | 5 | .. | 196 | 350 | 78 |
| 76 | .. | 8 | 3 | .. | .. | .. | .. | . | .. | .. | .. | .. | .. | 1 | .. | .. | .. | 2 | .. | 73 | 140 | 79 |
| 100 | .. | 1 | 1 | .. | .. | .. | .. | .. | .. | .. | .. | .. | .. | 1 | .. | .. | .. | 2 | .. | 85 | 157 | 80 |
| 66 | 1 | .. | .. | .. | .. | .. | .. | 5 | .. | .. | .. | .. | .. | .. | .. | .. | .. | .. | .. | 59 | 113 | 81 |
| 348 | 2 | 62 | 22 | 3 | .. | .. | .. | 2 | .. | 12 | .. | 1 | .. | 13 | .. | 1 | .. | 32 | 2 | 374 | 704 | 82 |
| 127 | 2 | 16 | 15 | .. | .. | .. | .. | .. | .. | .. | .. | .. | .. | .. | .. | .. | .. | .. | .. | 113 | 191 | 83 |
| 423 | 62 | 16 | 21 | 3 | .. | .. | .. | 13 | .. | .. | .. | .. | .. | 11 | .. | .. | .. | 21 | .. | 389 | 641 | 84 |
| 125 | .. | 44 | 55 | .. | .. | .. | .. | 3 | 2 | .. | .. | .. | .. | .. | .. | .. | .. | .. | .. | 105 | 193 | 85 |
| 67 | 37 | .. | .. | .. | .. | .. | .. | .. | .. | .. | .. | .. | .. | .. | .. | .. | .. | .. | .. | 23 | 16 | 86 |
| 372 | 109 | 5 | 4 | .. | .. | .. | .. | .. | .. | .. | .. | .. | .. | .. | .. | .. | .. | .. | .. | 219 | 366 | 87 |
| 171 | 109 | 4 | 4 | .. | .. | .. | .. | .. | .. | .. | .. | .. | .. | .. | .. | .. | .. | .. | .. | 78 | 95 | |
| 71 | .. | 1 | .. | .. | .. | .. | .. | .. | .. | .. | .. | .. | .. | .. | .. | .. | .. | .. | .. | 56 | 131 | |
| 110 | .. | .. | .. | .. | .. | .. | .. | .. | .. | .. | .. | .. | .. | .. | .. | .. | .. | .. | .. | 85 | 140 | |
| 20 | .. | .. | .. | .. | .. | .. | .. | .. | .. | .. | .. | .. | .. | .. | . | .. | .. | .. | .. | .. | .. | |
| 82 | 1 | .. | .. | 3 | .. | .. | .. | .. | 1 | .. | .. | .. | .. | .. | .. | .. | .. | 1 | .. | 53 | 91 | 88 |
| 180 | 5 | .. | .. | .. | .. | .. | .. | .. | .. | .. | .. | .. | .. | .. | .. | .. | .. | .. | .. | 146 | 245 | 89 |

## जनगणना का प्राथमिक सारांश

| स्थानीय कोड नं. | गांव/वार्ड गणना ब्लाक का नाम | गांव का क्षेत्रफल एकड़ में नगर/वार्ड का वर्ग कि.मी. में | आबाद रिहायशी मकानों की संख्या | परिवारों की संख्या | गिने गये व्यक्तियों की कुल संख्या (बेघरबार और संस्थाओं में रहने वाले व्यक्तियों सहित) | | | अनुसूचित जातियां | | अनुसूचित जन-जातियां | | साक्षर एवं शिक्षित व्यक्ति | | (I-IX) कुल काम करने वाले | |
|---|---|---|---|---|---|---|---|---|---|---|---|---|---|---|---|
| | | | | | व्यक्ति | पु. | स्त्री | पु | स्त्री | पु. | स्त्री | पु. | स्त्री | पु. | स्त्री |
| 1 | 2 | 3 | 4 | 5 | 6 | 7 | 8 | 9 | 10 | 11 | 12 | 13 | 14 | 15 | 1 |
| | दुमदुमा | | 40 | 46 | 378 | 216 | 162 | 3 | 6 | .. | .. | 56 | .. | 112 | 4 |
| | जनकपुर | | 22 | 22 | 198 | 110 | 88 | .. | .. | .. | .. | 13 | .. | 68 | 1 |
| 90 | सिलानगर | 5,065.39 | 260 | 267 | 1,627 | 897 | 730 | 58 | 44 | 87 | 83 | 162 | 16 | 492 | 20 |
| | सिलानगर | | 204 | 204 | 1,228 | 686 | 542 | 58 | 44 | 43 | 35 | 160 | 16 | 379 | 9 |
| | मोतीपुर | | 3 | 3 | 29 | 16 | 13 | .. | .. | .. | .. | .. | .. | 5 | .. |
| | भोजपुर | | 7 | 7 | 48 | 26 | 22 | .. | .. | .. | . | .. | .. | 13 | 2 |
| | घोनघोटा | | 34 | 34 | 192 | 106 | 86 | .. | .. | .. | .. | 1 | .. | 60 | .. |
| | बल्लेकाताल | | 12 | 19 | 130 | 63 | 67 | .. | .. | 44 | 48 | 1 | .. | 35 | 9 |
| 91 | दिदावली | 4,108.34 | 133 | 133 | 865 | 476 | 389 | 42 | 28 | 72 | 63 | 39 | 3 | 261 | 8 |
| | दिदावली | | 88 | 88 | 519 | 290 | 229 | 42 | 28 | 72 | 63 | 28 | 3 | 160 | 7 |
| | गडइया | | 45 | 45 | 346 | 186 | 160 | .. | .. | .. | .. | 11 | .. | 101 | 1 |
| 92 | दीवट | 2,026.54 | 23 | 23 | 126 | 69 | 57 | .. | .. | .. | .. | 2 | .. | 52 | .. |
| 93 | जेरावन | 1,951.96 | 62 | 62 | 435 | 228 | 207 | 23 | 17 | 36 | 38 | 21 | .. | 123 | .. |
| | जेरावन | | 26 | 26 | 176 | 89 | 87 | 23 | 17 | 1 | .. | 14 | .. | 53 | .. |
| | गनेशखेड़ा | | 6 | 6 | 46 | 26 | 20 | .. | .. | .. | .. | 1 | .. | 17 | .. |
| | नयाखेडा | | 19 | 19 | 115 | 67 | 48 | .. | .. | 12 | 13 | 3 | .. | 33 | .. |
| | बाबा का टपरा | | 6 | 6 | 66 | 29 | 37 | .. | .. | 6 | 10 | 3 | .. | 15 | .. |
| | कुड़ राय | | 5 | 5 | 39 | 17 | 15 | .. | .. | 17 | 15 | .. | .. | 5 | .. |
| 94 | अमोलपठा | 8,430.76 | 345 | 355 | 2,009 | 1,042 | 967 | 193 | 158 | 59 | 119 | 367 | 58 | 614 | 165 |
| | अमोलपठा | | 238 | 248 | 1,394 | 754 | 640 | 184 | 150 | .. | .. | 326 | 55 | 440 | 83 |
| | बामबिरा | | 42 | 42 | 242 | 97 | 145 | .. | .. | 59 | 119 | 21 | 3 | 56 | 16 |
| | बकतइया की मड़इया | | 15 | 15 | 84 | 42 | 42 | .. | .. | .. | .. | 2 | .. | 26 | 2 |
| | बढ़ईवाला | | 8 | 8 | 40 | 22 | 18 | .. | 1 | .. | .. | .. | .. | 16 | 1 |
| | पठा | | 17 | 17 | 111 | 50 | 61 | 9 | 7 | .. | .. | 2 | .. | 31 | 30 |
| | भिड़कइया | | 16 | 16 | 83 | 47 | 36 | .. | .. | .. | .. | 11 | .. | 29 | 18 |
| | शंकरगढ़ | | 9 | 9 | 55 | 30 | 25 | .. | .. | .. | .. | 5 | .. | 16 | 15 |
| 95 | उड़वाहा | 3,054.57 | 71 | 82 | 472 | 259 | 213 | .. | .. | 126 | 108 | 6 | 1 | 148 | 60 |
| 96 | राजगढ़ | 6,075.13 | 207 | 230 | 1,372 | 740 | 632 | 81 | 83 | 222 | 217 | 184 | 7 | 439 | 57 |
| | राजगढ़ | | 104 | 111 | 670 | 361 | 309 | 43 | 49 | 72 | 78 | 169 | 7 | 208 | 1 |
| | टपरिया | | 53 | 56 | 364 | 204 | 160 | 35 | 27 | 98 | 82 | 10 | .. | 123 | 56 |
| | जयनगर | | 50 | 63 | 338 | 175 | 163 | 5 | 7 | 52 | 57 | 5 | .. | 108 | .. |
| 97 | उकायला | 21,895.70 | 50 | 54 | 330 | 184 | 146 | 29 | 21 | 54 | 58 | 25 | 3 | 115 | 49 |
| | उकायला | | 40 | 43 | 275 | 148 | 127 | 29 | 21 | 46 | 53 | 20 | 2 | 90 | 43 |
| | नाहरपुर | | 10 | 11 | 55 | 36 | 19 | .. | .. | 8 | 5 | 5 | 1 | 25 | 6 |
| 98 | खजूरी | 870.57 | 10 | 10 | 57 | 31 | 26 | .. | .. | 31 | 26 | .. | .. | 17 | 14 |
| 99 | देहरी | 917.16 | .. | .. | .. | .. | .. | वीरान | .. | .. | .. | .. | .. | .. | .. |
| 100 | दांगीपुरा | 2,730.45 | 71 | 71 | 405 | 214 | 191 | 12 | 7 | 43 | 47 | 60 | 9 | 127 | 31 |
| 101 | सलैया करेरा | 4,059.49 | 164 | 169 | 1,194 | 634 | 560 | 34 | 30 | .. | .. | 104 | 13 | 381 | 148 |
| | सलैया कटेरा | | 160 | 160 | 1,138 | 597 | 541 | 34 | 30 | .. | .. | 104 | 13 | 357 | 148 |
| | बीरपुर | | 4 | 9 | 56 | 37 | 19 | .. | .. | .. | .. | .. | .. | 24 | .. |
| 102 | बरोदी | 2,224.99 | 54 | 54 | 338 | 174 | 164 | 31 | 35 | .. | .. | 14 | .. | 107 | 36 |
| 103 | बघरा साजोर | 2,985.94 | 118 | 141 | 903 | 497 | 406 | 126 | 105 | 25 | 21 | 84 | .. | 295 | 105 |
| | बघरा | | 21 | 21 | 127 | 68 | 59 | 36 | 32 | 16 | 14 | 6 | .. | 41 | 8 |
| | साजोर | | 97 | 120 | 776 | 429 | 347 | 90 | 73 | 9 | 7 | 78 | .. | 254 | 97 |

## करेरा तहसील

| काम करने वाले | | | | | | | | | | | | | | | | | | | | | | |
|---|---|---|---|---|---|---|---|---|---|---|---|---|---|---|---|---|---|---|---|---|---|---|
| I | | II | | III | | IV | | V(a) | | V(b) | | VI | | VII | | VIII | | IX | | X काम न करने वाले | | स्थानीय कोड नं. |
| पु. | स्त्री | पु. | स्त्री | पु | स्त्री | पु. | स्त्री | पु. | स्त्री | पु. | स्त्री | पु | स्त्री | पु. | स्त्री | पु | स्त्री | पु | स्त्री | पु | स्त्री | |
| 17 | 18 | 19 | 20 | 21 | 22 | 23 | 24 | 25 | 26 | 27 | 28 | 29 | 30 | 31 | 32 | 33 | 34 | 35 | 36 | 37 | 38 | 1 |
| 112 | 4 | .. | .. | .. | . | .. | .. | .. | . | .. | .. | .. | .. | .. | . | .. | .. | .. | .. | 104 | 158 | |
| 68 | 1 | . | .. | .. | .. | . | .. | .. | .. | .. | .. | . | .. | .. | .. | .. | .. | .. | .. | 42 | 87 | |
| 441 | 3 | 25 | 16 | .. | .. | .. | .. | 10 | .. | .. | .. | .. | .. | 3 | .. | 1 | .. | 12 | 1 | 405 | 710 | 90 |
| 333 | 2 | 20 | 6 | .. | .. | . | .. | 10 | .. | .. | .. | .. | .. | 3 | .. | 1 | .. | 12 | 1 | 307 | 533 | |
| 5 | .. | . | .. | .. | .. | .. | .. | .. | .. | .. | .. | .. | .. | .. | .. | .. | .. | .. | .. | 11 | 13 | |
| 13 | 1 | . | 1 | .. | .. | .. | .. | .. | .. | .. | .. | .. | .. | .. | .. | . | . | .. | .. | 13 | 20 | |
| 60 | .. | .. | .. | .. | .. | .. | .. | .. | . | .. | .. | .. | .. | .. | .. | .. | .. | .. | . | 46 | 86 | |
| 30 | .. | 5 | 9 | .. | .. | .. | .. | .. | .. | .. | .. | .. | .. | .. | .. | .. | .. | .. | .. | 28 | 58 | |
| 186 | 3 | 59 | 4 | 10 | .. | .. | .. | 2 | .. | 1 | .. | .. | .. | 2 | 1 | .. | .. | 1 | .. | 215 | 381 | 91 |
| 90 | 2 | 54 | 4 | 10 | .. | . | .. | 2 | .. | 1 | . | . | .. | 2 | 1 | .. | .. | 1 | .. | 130 | 222 | |
| 96 | 1 | 5 | .. | .. | .. | .. | .. | .. | .. | .. | .. | .. | .. | .. | . | .. | .. | .. | .. | 85 | 159 | |
| 52 | .. | .. | .. | .. | .. | .. | .. | .. | .. | .. | .. | . | .. | .. | .. | .. | .. | .. | .. | 17 | 57 | 92 |
| 111 | .. | 10 | .. | .. | .. | .. | .. | .. | .. | .. | .. | 1 | . | 1 | .. | .. | .. | .. | .. | 105 | 207 | 93 |
| 51 | .. | 1 | .. | .. | .. | .. | .. | .. | .. | .. | .. | 1 | .. | .. | .. | .. | .. | .. | .. | 36 | 87 | |
| 17 | .. | .. | .. | .. | .. | .. | .. | .. | .. | .. | .. | .. | .. | .. | .. | . | .. | .. | .. | 9 | 20 | |
| 27 | .. | 6 | .. | .. | .. | .. | .. | .. | .. | .. | .. | .. | . | .. | .. | .. | .. | .. | .. | 34 | 48 | |
| 11 | .. | 3 | . | .. | .. | . | . | .. | .. | .. | .. | .. | .. | 1 | .. | .. | .. | .. | .. | 14 | 37 | |
| 5 | .. | .. | .. | .. | .. | .. | .. | .. | .. | .. | .. | .. | .. | .. | .. | . | .. | .. | .. | 12 | 15 | |
| 462 | 131 | 35 | 29 | 22 | 1 | 1 | .. | 26 | 3 | 3 | .. | 2 | .. | 27 | .. | 1 | .. | 35 | 1 | 428 | 802 | 94 |
| 312 | 66 | 20 | 13 | 14 | .. | 1 | .. | 26 | 3 | 3 | .. | 2 | .. | 27 | .. | 1 | .. | 34 | 1 | 314 | 557 | |
| 39 | 1 | 15 | 15 | 1 | .. | .. | .. | .. | .. | .. | .. | .. | .. | .. | .. | .. | .. | 1 | .. | 41 | 129 | |
| 26 | 2 | .. | .. | .. | .. | .. | .. | .. | .. | .. | .. | .. | .. | .. | .. | .. | .. | .. | .. | 16 | 40 | |
| 16 | .. | .. | 1 | .. | .. | .. | .. | .. | .. | .. | . | .. | .. | .. | .. | .. | .. | .. | .. | 6 | 17 | |
| 29 | 30 | .. | . | 2 | .. | .. | . | .. | .. | .. | .. | .. | .. | .. | .. | .. | .. | .. | .. | 19 | 31 | |
| 28 | 18 | .. | .. | 1 | .. | .. | .. | .. | .. | .. | .. | .. | . | .. | .. | .. | .. | . | .. | 18 | 18 | |
| 12 | 14 | .. | .. | 4 | 1 | .. | . | .. | .. | .. | .. | .. | .. | .. | .. | .. | .. | . | .. | 14 | 10 | |
| 126 | 1 | 1 | 59 | 20 | .. | .. | .. | .. | .. | .. | .. | .. | .. | .. | .. | .. | .. | 1 | .. | 111 | 153 | 95 |
| 397 | 8 | 16 | 48 | 18 | .. | .. | .. | .. | .. | .. | 1 | .. | .. | 3 | .. | .. | .. | 5 | .. | 301 | 575 | 96 |
| 184 | .. | 12 | .. | 6 | . | .. | .. | .. | .. | .. | 1 | .. | .. | 2 | .. | .. | .. | 4 | .. | 153 | 308 | |
| 111 | 8 | 1 | 48 | 11 | .. | .. | .. | . | .. | .. | .. | .. | .. | .. | .. | .. | .. | .. | .. | 81 | 104 | |
| 102 | .. | 3 | .. | 1 | .. | .. | .. | .. | . | .. | .. | .. | .. | 1 | .. | .. | .. | 1 | .. | 67 | 163 | |
| 91 | .. | 11 | 49 | 8 | .. | . | .. | .. | .. | .. | .. | .. | .. | .. | .. | .. | .. | 5 | .. | 69 | 97 | 97 |
| 72 | .. | 11 | 43 | 2 | .. | .. | .. | .. | .. | .. | .. | .. | .. | .. | .. | .. | .. | 5 | .. | 58 | 84 | |
| 19 | .. | .. | 6 | 6 | .. | .. | .. | .. | .. | .. | .. | .. | .. | .. | .. | .. | .. | .. | .. | 11 | 13 | |
| 17 | .. | .. | 14 | .. | .. | .. | .. | .. | .. | .. | .. | .. | .. | .. | .. | .. | .. | .. | .. | 14 | 12 | 98 |
| .. | .. | .. | .. | .. | .. | .. | .. | .. | .. | .. | वीरान | .. | .. | .. | .. | .. | .. | .. | .. | .. | .. | 99 |
| 95 | .. | 12 | 29 | 13 | 2 | .. | .. | 3 | . | .. | .. | .. | .. | 1 | .. | .. | .. | 3 | .. | 87 | 160 | 100 |
| 323 | .. | 12 | 142 | 21 | 1 | .. | .. | 4 | 1 | 1 | . | .. | .. | 6 | 2 | .. | .. | 14 | 2 | 253 | 412 | 101 |
| 299 | .. | 12 | 142 | 21 | 1 | .. | .. | 4 | 1 | 1 | .. | .. | .. | 6 | 2 | .. | .. | 14 | 2 | 240 | 393 | |
| 24 | .. | .. | .. | .. | .. | . | .. | .. | .. | .. | .. | . | .. | .. | .. | .. | .. | .. | .. | 13 | 19 | |
| 104 | .. | 2 | 36 | .. | .. | .. | . | .. | .. | .. | .. | .. | .. | .. | .. | .. | .. | 1 | .. | 67 | 128 | 102 |
| 261 | 3 | 24 | 102 | .. | .. | .. | .. | 1 | .. | 3 | .. | .. | . | 2 | .. | .. | .. | 4 | .. | 202 | 301 | 103 |
| 37 | .. | 4 | 8 | .. | .. | .. | .. | .. | .. | .. | .. | .. | .. | .. | .. | .. | .. | .. | .. | 27 | 51 | |
| 224 | 3 | 20 | 94 | . | .. | .. | . | 1 | .. | 3 | .. | .. | .. | 2 | .. | .. | .. | 4 | .. | 175 | 250 | |

## जनगणना का प्राथमिक सारांश

| स्थानीय कोड नं. | गांव/वार्ड गणना ब्लाक का नाम | गांव का क्षेत्रफल एकड़ में नगर/वार्ड का वर्ग कि. मी मे | आबाद रिहायशी मकानों की संख्या | परिवारों की संख्या | गिने गये व्यक्तियों की कुल संख्या (बेघरबार और संस्थाओं में रहने वाले व्यक्तियों सहित) | | | अनुसूचित जातिया | | अनुसूचित जन-जातियां | | साक्षर एवं शिक्षित व्यक्ति | | (I-IX) कुल काम करने वाले | |
|---|---|---|---|---|---|---|---|---|---|---|---|---|---|---|---|
| | | | | | व्यक्ति | पु. | स्त्री | पु | स्त्री | पु. | स्त्री | पु | स्त्री | पु. | स्त्री |
| 1 | 2 | 3 | 4 | 5 | 6 | 7 | 8 | 9 | 10 | 11 | 12 | 13 | 14 | 15 | 16 |
| 104 | अमोला | 7,589.41 | 349 | 353 | 1,886 | 991 | 893 | 210 | 198 | 176 | 162 | 266 | 61 | 550 | 17 |
| | अमोला | | 303 | 307 | 1,622 | 845 | 777 | 210 | 198 | 141 | 131 | 258 | 61 | 462 | 16 |
| | रामपुर | | 46 | 46 | 264 | 146 | 118 | .. | .. | 35 | 31 | 8 | .. | 88 | 1 |
| 105 | छान | 1,273.30 | 38 | 38 | 225 | 119 | 106 | 17 | 14 | 1 | .. | 14 | .. | 74 | 3 |
| 106 | मामोनी खुर्द | 1,069.64 | 92 | 92 | 519 | 283 | 236 | 8 | 7 | 49 | 42 | 39 | 12 | 180 | 35 |
| 107 | मामोनी कलां | 2,474.17 | 86 | 86 | 495 | 262 | 233 | 60 | 54 | .. | .. | 22 | 3 | 147 | 11 |
| 108 | सिरसोद | 5,860.89 | 415 | 473 | 2,519 | 1,365 | 1,154 | 322 | 298 | 36 | 42 | 187 | 16 | 784 | 83 |
| 109 | टोड़ा पिछोर | 2,746.98 | 111 | 119 | 664 | 360 | 304 | 55 | 48 | 2 | .. | 54 | 18 | 241 | 48 |
| | टोडा पिछोर | | 70 | 71 | 353 | 192 | 161 | 44 | 38 | 2 | .. | 37 | 18 | 134 | 28 |
| | टपरिया | | 19 | 20 | 162 | 86 | 76 | .. | .. | .. | .. | 8 | .. | 61 | 14 |
| | चौडिया | | 9 | 9 | 55 | 30 | 25 | .. | .. | .. | . | 1 | .. | 17 | .. |
| | कटारी | | 8 | 9 | 48 | 28 | 20 | 11 | 10 | .. | .. | 1 | .. | 19 | 5 |
| | जामुनबारी | | 5 | 10 | 46 | 24 | 22 | .. | .. | .. | .. | 7 | .. | 10 | 1 |
| 110 | सिरसौना | 1,927.06 | 235 | 238 | 1,205 | 661 | 544 | 90 | 81 | 5 | 4 | 57 | 4 | 417 | 30 |
| | सिरसौना | | 225 | 228 | 1,164 | 638 | 526 | 90 | 81 | 5 | 4 | 57 | 4 | 399 | 30 |
| | कन्हाईपुरा | | 10 | 10 | 41 | 23 | 18 | .. | .. | .. | .. | .. | .. | 18 | .. |
| 111 | रहरगवां | 1,601.04 | 86 | 96 | 505 | 265 | 240 | 155 | 156 | .. | .. | 43 | 9 | 158 | 1 |
| | रहरगवां | | 68 | 78 | 389 | 207 | 182 | 97 | 98 | .. | .. | 33 | 9 | 128 | 1 |
| | हाथरस | | 18 | 18 | 116 | 58 | 58 | 58 | 58 | .. | .. | 10 | .. | 30 | .. |
| 112 | बढ़ोरा | 3,173.15 | 221 | 232 | 1,264 | 657 | 607 | 73 | 59 | 4 | 3 | 106 | 14 | 384 | 33 |
| | बढ़ोरा | | 166 | 169 | 935 | 481 | 454 | 52 | 39 | 4 | 3 | 90 | 14 | 284 | 26 |
| | पुरतला | | 12 | 16 | 78 | 47 | 31 | 17 | 13 | .. | .. | 5 | .. | 21 | 6 |
| | मड़इया | | 15 | 17 | 102 | 61 | 41 | .. | .. | .. | .. | 8 | .. | 37 | .. |
| | कक्षा | | 28 | 30 | 149 | 68 | 81 | 4 | 7 | .. | .. | 3 | .. | 42 | 1 |
| 113 | सिल्लारपुर | 3,024.95 | 150 | 150 | 933 | 483 | 450 | 62 | 64 | 16 | 12 | 131 | 8 | 263 | 145 |
| 114 | जुझाई करेरा | 2,607.71 | 177 | 177 | 1,057 | 566 | 491 | 119 | 113 | .. | .. | 107 | 7 | 344 | 82 |
| | जुझाई करेरा | | 106 | 106 | 619 | 329 | 290 | 98 | 97 | .. | .. | 81 | 7 | 205 | 43 |
| | हाथरस | | 46 | 46 | 275 | 149 | 126 | 21 | 16 | . | .. | 13 | .. | 93 | 37 |
| | पहाडपुर | | 16 | 16 | 102 | 57 | 45 | .. | .. | .. | .. | 9 | .. | 31 | 1 |
| | उसर | | 9 | 9 | 61 | 31 | 30 | .. | .. | .. | .. | 4 | .. | 15 | 1 |
| 115 | जुगहा | 951.91 | 34 | 35 | 229 | 124 | 105 | .. | .. | .. | .. | 14 | .. | 68 | 3 |
| 116 | झुमघना | 1,995.70 | 63 | 84 | 422 | 227 | 195 | 29 | 56 | 29 | 33 | 48 | 32 | 115 | 12 |
| 117 | कलोथरा | 2,427.89 | 65 | 67 | 427 | 225 | 202 | 112 | 98 | .. | .. | 19 | 3 | 146 | 3 |
| 118 | नारही | 2,907.48 | 209 | 250 | 1,388 | 731 | 657 | 94 | 108 | 109 | 62 | 95 | 6 | 443 | 6 |
| | नारही | | 184 | 206 | 1206 | 639 | 567 | 94 | 108 | 109 | 62 | 91 | 5 | 384 | 6 |
| | मोटा | | 25 | 44 | 182 | 92 | 90 | .. | .. | .. | .. | 4 | 1 | 59 | .. |
| 119 | घमारही | 1,658.94 | 39 | 39 | 227 | 134 | 93 | .. | . | 16 | 10 | 18 | 2 | 84 | 2 |
| 120 | डांगनटाइन | 2,562.00 | .. | .. | .. | .. | .. | वीरान | .. | .. | .. | .. | .. | .. | .. |
| 121 | बनगवां | 1,114.64 | 115 | 115 | 712 | 385 | 327 | 63 | 56 | .. | .. | 55 | 2 | 225 | 3 |
| 122 | खैराघाट | 1,176.71 | 37 | 37 | 237 | 131 | 106 | 18 | 11 | .. | .. | 20 | 1 | 68 | 10 |
| 123 | लंगूरी | 1,292.10 | 53 | 53 | 346 | 183 | 163 | 24 | 26 | .. | .. | 18 | 7 | 104 | 4 |
| | लगूरी | | 38 | 38 | 229 | 121 | 108 | 24 | 26 | .. | .. | 18 | 6 | 73 | 3 |
| | रामजीपुर | | 15 | 15 | 117 | 62 | 55 | .. | .. | .. | .. | .. | 1 | 31 | 1 |
| 124 | जेरवा | 572.85 | 21 | 21 | 138 | 74 | 64 | .. | .. | . | .. | .. | .. | 47 | 2 |

## करेरा तहसील

| काम करने वाले | | | | | | | | | | | | | | | | | | | | | | |
|---|---|---|---|---|---|---|---|---|---|---|---|---|---|---|---|---|---|---|---|---|---|---|
| I | | II | | III | | IV | | V(a) | | V(b) | | VI | | VII | | VIII | | IX | | X काम न करने वाले | | स्थानीय कोड न. |
| पु | स्त्री | पु. | स्त्री | पु | स्त्री | पु. | स्त्री | पु. | स्त्री | पु. | स्त्री | पु. | स्त्री | पु. | स्त्री | पु. | स्त्री | पु. | स्त्री | पु. | स्त्री | |
| 17 | 18 | 19 | 20 | 21 | 22 | 23 | 24 | 25 | 26 | 27 | 28 | 29 | 30 | 31 | 32 | 33 | 34 | 35 | 36 | 37 | 38 | 1 |
| 371 | 4 | 59 | 10 | 8 | .. | 9 | .. | 8 | .. | 5 | .. | 9 | .. | 25 | 1 | .. | .. | 56 | 2 | 441 | 878 | 104 |
| 287 | 4 | 55 | 9 | 8 | .. | 9 | .. | 8 | .. | 5 | .. | 9 | .. | 25 | 1 | .. | .. | 56 | 2 | 383 | 761 | |
| 84 | .. | 4 | 1 | .. | .. | . | .. | .. | .. | .. | .. | .. | .. | .. | .. | .. | .. | .. | .. | 58 | 117 | |
| 73 | 2 | 1 | 1 | .. | .. | .. | .. | .. | .. | .. | .. | .. | .. | .. | .. | .. | .. | .. | .. | 45 | 103 | 105 |
| 148 | 16 | 12 | 15 | 1 | .. | .. | .. | 7 | 2 | 1 | . | .. | .. | 6 | .. | .. | .. | 5 | 2 | 103 | 201 | 106 |
| 120 | 5 | 12 | 1 | 2 | .. | 1 | .. | 1 | .. | 1 | 1 | .. | .. | 1 | .. | .. | .. | 9 | 4 | 115 | 222 | 107 |
| 542 | 6 | 115 | 73 | 3 | .. | .. | . | 62 | 2 | 2 | .. | .. | .. | 37 | .. | .. | .. | 23 | 2 | 581 | 1,071 | 108 |
| 196 | 20 | 20 | 27 | 9 | .. | .. | .. | 12 | .. | .. | .. | .. | .. | .. | .. | .. | .. | 4 | 1 | 119 | 256 | 109 |
| 103 | 7 | 14 | 20 | 1 | .. | .. | .. | 12 | .. | .. | .. | .. | .. | .. | .. | .. | .. | 4 | 1 | 58 | 133 | |
| 56 | 12 | 5 | 2 | .. | .. | .. | .. | .. | .. | .. | .. | .. | .. | .. | .. | .. | .. | .. | .. | 25 | 62 | |
| 16 | .. | .. | .. | 1 | .. | .. | .. | .. | .. | .. | .. | .. | .. | .. | .. | .. | .. | .. | .. | 13 | 25 | |
| 12 | . | 1 | 5 | 6 | .. | .. | .. | .. | .. | .. | .. | .. | .. | .. | .. | .. | .. | .. | .. | 9 | 15 | |
| 9 | 1 | .. | .. | 1 | .. | .. | .. | .. | .. | .. | .. | .. | .. | .. | .. | .. | .. | .. | .. | 14 | 21 | |
| 351 | 8 | 24 | 19 | 13 | .. | .. | .. | 12 | 1 | .. | .. | 1 | .. | 10 | 1 | .. | .. | 6 | 1 | 244 | 514 | 110 |
| 335 | 8 | 23 | 19 | 12 | .. | .. | .. | 12 | 1 | .. | .. | 1 | .. | 10 | 1 | .. | .. | 6 | 1 | 239 | 496 | |
| 16 | . | 1 | .. | 1 | .. | .. | .. | .. | .. | .. | .. | .. | .. | .. | .. | .. | .. | .. | .. | 5 | 18 | |
| 140 | 1 | 3 | .. | 7 | .. | .. | .. | 1 | .. | .. | .. | .. | .. | .. | .. | .. | .. | 7 | .. | 107 | 239 | 111 |
| 112 | 1 | 3 | .. | 7 | .. | .. | .. | .. | . | .. | .. | .. | .. | .. | .. | .. | .. | 6 | .. | 79 | 181 | |
| 28 | .. | .. | .. | .. | .. | .. | .. | 1 | .. | .. | .. | .. | .. | .. | .. | .. | .. | 1 | .. | 28 | 58 | |
| 310 | 6 | 42 | 26 | 2 | .. | .. | .. | 13 | 1 | 6 | .. | .. | .. | 2 | .. | .. | .. | 9 | .. | 273 | 574 | 112 |
| 216 | 5 | 41 | 20 | 2 | .. | .. | .. | 9 | 1 | 6 | .. | .. | .. | 2 | .. | .. | .. | 8 | .. | 197 | 428 | |
| 15 | .. | 1 | 6 | .. | .. | .. | .. | 4 | .. | .. | .. | .. | .. | .. | .. | .. | .. | 1 | .. | 26 | 25 | |
| 37 | .. | .. | .. | .. | .. | .. | .. | .. | .. | .. | .. | .. | .. | .. | .. | .. | .. | .. | .. | 24 | 41 | |
| 42 | 1 | .. | .. | .. | .. | .. | .. | .. | .. | .. | .. | .. | .. | .. | .. | .. | .. | .. | .. | 26 | 80 | |
| 202 | 109 | 21 | 29 | 17 | 1 | .. | .. | 8 | 4 | 1 | .. | 5 | .. | .. | .. | .. | .. | 9 | 2 | 220 | 305 | 113 |
| 287 | 69 | 32 | 13 | 10 | .. | .. | .. | 3 | .. | 3 | .. | .. | .. | 2 | .. | .. | .. | 7 | .. | 222 | 409 | 114 |
| 184 | 35 | .. | 8 | 9 | .. | .. | .. | 3 | .. | 3 | .. | .. | .. | 1 | .. | .. | .. | 5 | .. | 124 | 247 | |
| 63 | 33 | 29 | 4 | .. | .. | .. | .. | . | .. | .. | .. | .. | .. | .. | .. | .. | .. | 1 | .. | 56 | 89 | |
| 28 | 1 | 1 | .. | .. | .. | .. | .. | .. | .. | .. | .. | .. | . | 1 | .. | .. | .. | 1 | .. | 26 | 44 | |
| 12 | .. | 2 | 1 | 1 | .. | .. | .. | .. | .. | .. | .. | .. | .. | .. | .. | .. | .. | .. | .. | 16 | 29 | |
| 32 | .. | 35 | 3 | .. | .. | .. | .. | .. | .. | . | . | . | .. | .. | .. | .. | .. | 1 | .. | 56 | 102 | 115 |
| 57 | 2 | 40 | 10 | .. | .. | .. | .. | 9 | .. | 2 | .. | .. | .. | .. | . | .. | .. | 7 | .. | 112 | 183 | 116 |
| 116 | .. | 1 | 3 | 24 | .. | .. | .. | 1 | .. | .. | .. | 1 | .. | 1 | .. | .. | .. | 2 | .. | 79 | 199 | 117 |
| 358 | 2 | 17 | 3 | 54 | .. | .. | .. | 4 | 1 | 1 | .. | .. | .. | 6 | .. | .. | .. | 3 | .. | 288 | 651 | 118 |
| 309 | 2 | 17 | 3 | 44 | .. | .. | .. | 4 | 1 | 1 | .. | .. | .. | 6 | .. | .. | .. | 3 | .. | 255 | 561 | |
| 49 | .. | .. | .. | 10 | .. | .. | .. | .. | .. | .. | .. | .. | .. | .. | .. | .. | .. | .. | .. | 33 | 90 | |
| 41 | 1 | 39 | 1 | .. | .. | .. | .. | .. | .. | .. | .. | .. | .. | 3 | .. | .. | .. | 1 | .. | 50 | 91 | 119 |
| .. | .. | .. | .. | .. | .. | .. | .. | .. | .. | .. | वीरान | .. | .. | .. | .. | .. | .. | .. | .. | .. | .. | 120 |
| 212 | 3 | 10 | .. | 1 | .. | .. | .. | .. | .. | .. | .. | .. | .. | .. | .. | .. | .. | 2 | .. | 160 | 324 | 121 |
| 57 | 9 | 5 | 1 | .. | .. | .. | .. | 4 | .. | 2 | .. | .. | .. | .. | .. | .. | .. | .. | .. | 63 | 96 | 122 |
| 99 | 2 | 3 | 2 | 1 | .. | .. | .. | .. | .. | .. | .. | .. | .. | .. | .. | .. | .. | 1 | .. | 79 | 159 | 123 |
| 69 | 1 | 3 | 2 | .. | .. | .. | .. | .. | .. | .. | .. | .. | .. | .. | .. | .. | .. | 1 | .. | 48 | 105 | |
| 30 | 1 | .. | .. | 1 | .. | .. | .. | .. | .. | .. | .. | .. | .. | .. | .. | .. | .. | .. | .. | 31 | 54 | |
| 47 | 1 | .. | 1 | .. | .. | .. | .. | .. | .. | .. | .. | .. | .. | .. | .. | .. | .. | .. | .. | 27 | 62 | 124 |

## जनगणना का प्राथमिक सारांश

| स्थानीय कोड नं. | गांव/वार्ड गणना ब्लाक का नाम | गांव का क्षेत्रफल एकड़ में नगर/वार्ड का वर्ग कि.मी. में | आबाद निवासगी मकानों की संख्या | परिवारों की संख्या | गिने गये व्यक्तियों की कुल संख्या (बेघरबार और संस्थाओं में रहने वाले व्यक्तियों सहित) | | | अनुसूचित जातियां | | अनुसूचित जन-जातियां | | साक्षर एवं शिक्षित व्यक्ति | | (I-IX) कुल काम करने वाले | |
|---|---|---|---|---|---|---|---|---|---|---|---|---|---|---|---|
| | | | | | व्यक्ति | पु | स्त्री | पु | स्त्री | पु | स्त्री | पु. | स्त्री | पु. | स्त्री |
| 1 | 2 | 3 | 4 | 5 | 6 | 7 | 8 | 9 | 10 | 11 | 12 | 13 | 14 | 15 | 16 |
| 125 | हाजीनगर | 875.61 | 89 | 89 | 577 | 320 | 257 | 78 | 66 | .. | .. | 56 | 7 | 208 | 7 |
| 126 | कुठीली | 738.64 | .. | .. | .. | .. | .. | वीरान | .. | .. | .. | .. | .. | .. | . |
| 127 | करैरा | 5,958.55 | 42 | 47 | 223 | 123 | 100 | 5 | 2 | .. | .. | 45 | 5 | 49 | 2 |
| | घोसीपुर | | 36 | 41 | 180 | 105 | 75 | 5 | 2 | .. | .. | 44 | 5 | 41 | 2 |
| | मोटा | | 6 | 6 | 43 | 18 | 25 | .. | .. | .. | .. | 1 | .. | 8 | .. |
| 128 | श्योपुरा | 1,473.37 | 53 | 54 | 325 | 170 | 155 | .. | .. | .. | .. | 33 | 4 | 79 | 3 |
| 129 | टीला | 3.568.80 | 164 | 164 | 1,145 | 606 | 539 | 106 | 93 | .. | .. | 125 | 13 | 371 | 15 |
| | टीला | | 151 | 151 | 1,055 | 564 | 491 | 106 | 93 | .. | .. | 121 | 13 | 344 | 14 |
| | लोटनपुरा | | 4 | 4 | 35 | 16 | 19 | .. | .. | .. | .. | .. | .. | 7 | 1 |
| | कसरा | | 4 | 4 | 29 | 13 | 16 | .. | .. | .. | .. | 2 | .. | 9 | .. |
| | नेकुआ | | 5 | 5 | 26 | 13 | 13 | .. | .. | .. | .. | 2 | .. | 11 | .. |
| 130 | निचरोली | 1,136.69 | 152 | 154 | 482 | 253 | 229 | 44 | 42 | .. | .. | 38 | 1 | 141 | 3 |
| | निचरोली | | 140 | 140 | 409 | 218 | 191 | 39 | 38 | .. | .. | 36 | 1 | 123 | 2 |
| | गिलरहा | | 10 | 10 | 60 | 29 | 31 | 5 | 4 | .. | .. | .. | .. | 15 | 1 |
| | सिरमनबारौ | | 2 | 4 | 13 | 6 | 7 | .. | .. | .. | .. | 2 | .. | 3 | .. |
| 131 | दबरा करैरा | 1,393.51 | 89 | 89 | 458 | 239 | 219 | 42 | 45 | .. | .. | 41 | 1 | 142 | 5 |
| 132 | खैराई | 2,288.73 | 111 | 111 | 624 | 348 | 276 | 86 | 61 | .. | .. | 63 | 1 | 187 | 11 |
| | खैराई | | 82 | 82 | 426 | 245 | 181 | 86 | 61 | .. | .. | 55 | 1 | 143 | 8 |
| | अटा | | 10 | 10 | 85 | 42 | 43 | .. | .. | .. | .. | 5 | .. | 21 | .. |
| | गरोठा | | 19 | 19 | 113 | 61 | 52 | .. | .. | .. | .. | 3 | .. | 23 | 3 |
| 133 | कुढ़ीलामढ़ | 782.09 | 60 | 60 | 304 | 158 | 146 | 40 | 40 | .. | .. | 20 | 1 | 98 | 7 |
| 134 | चौसीजा | 1,295.58 | 67 | 69 | 343 | 202 | 141 | 35 | 24 | .. | .. | 19 | .. | 112 | 52 |
| 135 | कुरौल | 1,252.63 | 65 | 65 | 324 | 176 | 148 | 28 | 18 | .. | .. | 42 | 5 | 91 | 35 |
| 136 | छितूपुर | 2,278.13 | 164 | 164 | 836 | 444 | 392 | 64 | 57 | .. | .. | 108 | 6 | 280 | 15 |
| 137 | बम्हारी | 2,810.49 | 160 | 162 | 856 | 459 | 397 | 88 | 81 | .. | .. | 104 | 7 | 303 | 160 |
| 138 | टोड़ा करैरा | 2,113.77 | 101 | 102 | 563 | 312 | 251 | 32 | 26 | .. | .. | 82 | 6 | 183 | 7 |
| | टोड़ा करैरा | | 56 | 56 | 292 | 164 | 128 | .. | .. | .. | .. | 39 | 1 | 100 | 4 |
| | रामपुर | | 36 | 37 | 216 | 120 | 96 | 24 | 17 | .. | .. | 41 | 5 | 67 | 3 |
| | मंगलपुर | | 9 | 9 | 55 | 28 | 27 | 8 | 9 | .. | .. | 2 | .. | 16 | .. |
| 139 | काली पहाड़ी मथरे | 1,883.13 | 142 | 224 | 1,336 | 702 | 634 | 156 | 126 | .. | .. | 201 | 20 | 399 | 15 |
| | काली पहाड़ी मथरे | | 115 | 157 | 1,003 | 525 | 478 | 79 | 77 | .. | .. | 169 | 20 | 293 | 12 |
| | ढंगा | | 27 | 67 | 333 | 177 | 156 | 77 | 49 | . | .. | 32 | .. | 106 | 3 |
| 140 | चिन्नोद | 1,306.80 | 83 | 90 | 645 | 333 | 312 | 41 | 38 | .. | .. | 75 | 11 | 167 | 9 |
| | चिन्नोद | | 40 | 40 | 303 | 161 | 142 | 41 | 38 | .. | .. | 41 | 11 | 87 | 6 |
| | लक्ष्मीपुरा | | 16 | 23 | 98 | 49 | 49 | .. | .. | .. | .. | 14 | .. | 22 | .. |
| | धोबीपुरा | | 9 | 9 | 123 | 55 | 68 | .. | .. | .. | .. | 11 | .. | 22 | .. |
| | तालका डेरा | | 12 | 12 | 77 | 42 | 35 | .. | .. | .. | .. | .. | .. | 21 | .. |
| | झिरेका डेरा | | 6 | 6 | 44 | 26 | 18 | .. | .. | .. | .. | 9 | .. | 15 | 3 |
| 141 | लाही | 410.53 | 1 | 2 | 13 | 6 | 7 | .. | .. | .. | .. | 4 | .. | 3 | .. |
| 142 | खड़पुरा | 936.64 | 39 | 46 | 225 | 118 | 107 | .. | .. | .. | .. | 35 | 3 | 70 | 1 |
| 143 | बहादुरपुर | 1,015.16 | 63 | 69 | 326 | 176 | 150 | 22 | 24 | 4 | 2 | 60 | 8 | 102 | 10 |
| 144 | मुगावली | 1,912.00 | 120 | 120 | 709 | 380 | 329 | 50 | 33 | 24 | 29 | 64 | 2 | 229 | 1 |
| 145 | खोहा | 1,323.00 | 54 | 57 | 400 | 207 | 193 | 28 | 37 | .. | .. | 63 | 2 | 112 | 5 |
| 146 | चौका | 577.00 | 51 | 56 | 376 | 198 | 178 | 60 | 39 | .. | .. | 35 | 7 | 114 | 8 |

## करेरा तहसील

| काम करने वाले | | | | | | | | | | | | | | | | | | | | काम न करने वाले | | स्थानीय कोड नं. |
|---|---|---|---|---|---|---|---|---|---|---|---|---|---|---|---|---|---|---|---|---|---|---|
| I | | II | | III | | IV | | V(a) | | V(b) | | VI | | VII | | VIII | | IX | | X | | |
| पु. | स्त्री | पु. | स्त्री | पु. | स्त्री | पु. | स्त्री | पु. | स्त्री | पु. | स्त्री | पु. | स्त्री | पु. | स्त्री | पु. | स्त्री | पु. | स्त्री | पु. | स्त्री | |
| 17 | 18 | 19 | 20 | 21 | 22 | 23 | 24 | 25 | 26 | 27 | 28 | 29 | 30 | 31 | 32 | 33 | 34 | 35 | 36 | 37 | 38 | 1 |
| 162 | .. | 39 | 6 | .. | . | .. | .. | 3 | 1 | .. | .. | .. | .. | 1 | .. | .. | .. | .. | .. | 115 | 250 | 125 |
| .. | . | .. | .. | .. | .. | .. | .. | .. | .. | .. | वीरान | .. | .. | .. | .. | .. | .. | .. | .. | .. | .. | 126 |
| 25 | .. | .. | .. | 1 | 1 | .. | .. | 3 | 1 | .. | .. | .. | .. | 9 | .. | 2 | .. | 9 | .. | 74 | 98 | 127 |
| 20 | . | .. | .. | 1 | 1 | .. | .. | 2 | 1 | .. | .. | .. | .. | 8 | .. | 2 | .. | 8 | .. | 64 | 73 | |
| 5 | .. | .. | .. | .. | .. | .. | .. | 1 | .. | .. | .. | .. | .. | 1 | .. | .. | .. | 1 | .. | 10 | 25 | |
| 52 | .. | 10 | .. | 5 | 3 | .. | .. | .. | .. | .. | .. | 1 | .. | 1 | .. | 1 | .. | 9 | .. | 91 | 152 | 128 |
| 344 | 7 | 13 | 8 | 7 | .. | .. | .. | .. | .. | .. | .. | .. | .. | 1 | .. | .. | .. | 6 | .. | 235 | 524 | 129 |
| 324 | 7 | 12 | 7 | 1 | .. | .. | .. | .. | .. | .. | .. | .. | .. | 1 | .. | .. | .. | 6 | .. | 220 | 477 | |
| 4 | .. | 1 | 1 | 2 | .. | .. | .. | .. | .. | .. | .. | .. | .. | .. | .. | .. | .. | .. | .. | 9 | 18 | |
| 6 | .. | .. | .. | 3 | .. | .. | .. | .. | .. | .. | .. | .. | .. | .. | .. | .. | .. | .. | .. | 4 | 16 | |
| 10 | .. | .. | .. | 1 | .. | .. | .. | .. | .. | .. | .. | .. | .. | .. | .. | .. | .. | .. | .. | 2 | 13 | |
| 132 | 1 | 1 | 2 | 3 | .. | .. | .. | 4 | .. | .. | .. | 1 | .. | .. | .. | .. | .. | .. | .. | 112 | 226 | 130 |
| 117 | 1 | .. | 1 | 2 | .. | .. | .. | 3 | .. | .. | .. | 1 | .. | .. | .. | .. | .. | .. | .. | 95 | 189 | |
| 12 | .. | 1 | 1 | 1 | .. | .. | .. | 1 | .. | .. | .. | .. | .. | .. | .. | .. | .. | .. | .. | 14 | 30 | |
| 3 | .. | .. | .. | .. | .. | .. | .. | .. | .. | .. | .. | .. | .. | .. | .. | .. | .. | .. | .. | 3 | 7 | |
| 135 | 5 | 2 | .. | .. | .. | .. | .. | 2 | .. | .. | .. | .. | .. | .. | .. | .. | .. | 3 | .. | 97 | 214 | 131 |
| 171 | .. | 10 | 11 | 2 | .. | .. | .. | .. | .. | .. | .. | .. | .. | .. | .. | .. | .. | 4 | .. | 161 | 265 | 132 |
| 129 | .. | 10 | 8 | .. | .. | .. | .. | .. | .. | .. | .. | .. | .. | .. | .. | .. | .. | 4 | .. | 102 | 173 | |
| 21 | .. | .. | .. | .. | .. | .. | .. | .. | .. | .. | .. | .. | .. | .. | .. | .. | .. | .. | .. | 21 | 43 | |
| 21 | .. | .. | 3 | 2 | .. | .. | .. | .. | .. | .. | .. | .. | .. | .. | .. | .. | .. | .. | .. | 38 | 49 | |
| 94 | 7 | 4 | .. | .. | .. | .. | .. | .. | .. | .. | .. | .. | .. | .. | .. | .. | .. | .. | .. | 60 | 139 | 133 |
| 101 | 51 | 5 | 1 | .. | .. | .. | .. | 3 | .. | .. | .. | .. | .. | .. | .. | .. | .. | 3 | .. | 90 | 89 | 134 |
| 65 | 6 | 22 | 28 | .. | .. | .. | .. | .. | 1 | .. | .. | .. | .. | .. | .. | 1 | .. | 3 | .. | 85 | 113 | 135 |
| 242 | 14 | 10 | 1 | 6 | .. | .. | .. | 10 | .. | .. | .. | .. | .. | 1 | .. | 1 | .. | 10 | .. | 164 | 377 | 136 |
| 273 | 154 | 1 | 1 | 6 | .. | 1 | .. | 14 | 5 | .. | .. | .. | .. | 5 | .. | .. | .. | 3 | .. | 156 | 237 | 137 |
| 166 | 4 | 2 | 3 | .. | .. | .. | .. | 6 | .. | .. | .. | 1 | .. | 1 | .. | .. | .. | 7 | .. | 129 | 244 | 138 |
| 91 | 1 | .. | 3 | .. | .. | .. | .. | 6 | .. | .. | .. | .. | .. | 1 | .. | .. | .. | 2 | .. | 64 | 124 | |
| 59 | 3 | 2 | .. | .. | .. | .. | .. | .. | .. | .. | .. | 1 | .. | .. | .. | .. | .. | 5 | .. | 53 | 93 | |
| 16 | .. | .. | .. | .. | .. | .. | .. | .. | .. | .. | .. | .. | .. | .. | .. | .. | .. | .. | .. | 12 | 27 | |
| 367 | 10 | 2 | 2 | 1 | .. | .. | .. | 14 | .. | .. | .. | .. | .. | 2 | .. | 1 | .. | 12 | 3 | 303 | 619 | 139 |
| 269 | 7 | 2 | 2 | 1 | .. | .. | .. | 9 | .. | .. | .. | .. | .. | 2 | .. | .. | .. | 10 | 3 | 232 | 466 | |
| 98 | 3 | .. | .. | .. | .. | .. | .. | 5 | .. | .. | .. | .. | .. | .. | .. | 1 | .. | 2 | .. | 71 | 153 | |
| 138 | 2 | 9 | 7 | 6 | .. | .. | .. | 2 | .. | 2 | .. | 5 | .. | 1 | .. | .. | .. | 4 | .. | 166 | 303 | 140 |
| 70 | 2 | 7 | 4 | 3 | .. | .. | .. | 2 | .. | 2 | .. | .. | .. | 1 | .. | .. | .. | 2 | .. | 74 | 136 | |
| 18 | .. | 1 | .. | 2 | .. | .. | .. | .. | .. | .. | .. | .. | .. | .. | .. | .. | .. | 1 | .. | 27 | 49 | |
| 20 | .. | 1 | .. | .. | .. | .. | .. | .. | .. | .. | .. | 1 | .. | .. | .. | .. | .. | .. | .. | 33 | 68 | |
| 19 | .. | .. | .. | .. | .. | .. | .. | .. | .. | .. | .. | 1 | .. | .. | .. | .. | .. | 1 | .. | 21 | 35 | |
| 11 | .. | .. | 3 | 1 | .. | .. | .. | .. | .. | .. | .. | 3 | .. | .. | .. | .. | .. | .. | .. | 11 | 15 | |
| 3 | .. | .. | .. | .. | .. | .. | .. | .. | .. | .. | .. | .. | .. | .. | .. | .. | .. | .. | .. | 3 | 7 | 141 |
| 68 | 1 | 1 | .. | .. | .. | .. | .. | .. | .. | .. | .. | .. | .. | .. | .. | .. | .. | 1 | .. | 48 | 106 | 142 |
| 95 | 7 | 1 | 3 | .. | .. | .. | .. | .. | .. | .. | .. | .. | .. | 3 | .. | .. | .. | 3 | .. | 74 | 140 | 143 |
| 226 | 1 | 1 | .. | .. | .. | .. | .. | .. | .. | .. | .. | .. | .. | .. | .. | .. | .. | 2 | .. | 151 | 328 | 144 |
| 96 | 5 | 9 | .. | 3 | .. | .. | .. | 1 | .. | .. | .. | .. | .. | .. | .. | .. | .. | 3 | .. | 95 | 188 | 145 |
| 93 | 5 | 13 | 3 | 2 | .. | .. | .. | .. | .. | 2 | .. | .. | .. | .. | .. | .. | .. | 4 | .. | 84 | 170 | 146 |

## जनगणना का प्राथमिक सारांश

| स्थानीय कोड नं. | गांव/वार्ड गणना ब्लाक का नाम | गांव का क्षेत्रफल एकड़ में नगर वार्ड का वर्ग कि. मी. में | आबाद रिहायशी मकानों की संख्या | परिवारों की संख्या | गिने गये व्यक्तियों की कुल संख्या (बेघरबार और संस्थाओं में रहने वाले व्यक्तियों सहित) | | | अनुसूचित जातियां | | अनुसूचित जन-जातियां | | साक्षर एवं शिक्षित व्यक्ति | | (I-IX) कुल काम करने वाले | |
|---|---|---|---|---|---|---|---|---|---|---|---|---|---|---|---|
| | | | | | व्यक्ति | पु. | स्त्री | पु. | स्त्री | पु. | स्त्री | पु. | स्त्री | पु. | स्त्री |
| 1 | 2 | 3 | 4 | 5 | 6 | 7 | 8 | 9 | 10 | 11 | 12 | 13 | 14 | 15 | 16 |
| 147 | कारोठा | 1,936.62 | 85 | 92 | 885 | 475 | 410 | 135 | 103 | .. | .. | 60 | 5 | 304 | 11 |
| 148 | धामना | 647.29 | 16 | 20 | 176 | 101 | 75 | 2 | 3 | .. | .. | 16 | 1 | 50 | .. |
| 149 | खैरामोदी | 854.00 | 15 | 15 | 84 | 46 | 38 | 46 | 38 | .. | .. | 5 | .. | 24 | 3 |
| 150 | बगेधरी अव्वल | 1,625.74 | 101 | 107 | 681 | 363 | 318 | 136 | 119 | .. | .. | 66 | 4 | 205 | 14 |
| 151 | मछावली | 1,307.18 | 88 | 89 | 603 | 326 | 277 | 56 | 49 | .. | .. | 70 | .. | 189 | 7 |
| 152 | फूलपुर करेरा | 952.41 | .. | .. | .. | वीरान | .. | .. | .. | .. | .. | .. | .. | .. | .. |
| 153 | खड़ीचा | 2,563.62 | 162 | 167 | 939 | 507 | 432 | 46 | 37 | 6 | 5 | 117 | 17 | 296 | 34 |
| 154 | नैनागिर | 1,342.00 | 88 | 90 | 568 | 301 | 267 | 56 | 59 | .. | .. | 67 | 8 | 153 | 57 |
| 155 | बमरौली | 729.23 | 51 | 51 | 266 | 143 | 123 | 15 | 15 | .. | .. | 26 | 1 | 87 | 4 |
| 156 | चिरली | 1,410.12 | 110 | 114 | 620 | 334 | 286 | 40 | 39 | .. | .. | 65 | .. | 194 | 11 |
| 157 | सिगदौआ | 782.48 | 43 | 43 | 261 | 146 | 115 | 22 | 10 | 17 | 17 | 30 | 9 | 80 | 2 |
| 158 | पचोरा | 357.16 | .. | .. | .. | वीरान | .. | .. | .. | .. | .. | .. | .. | .. | .. |
| 159 | कडोरा इमलिया | 2,017.49 | 40 | 98 | 332 | 181 | 151 | .. | .. | .. | .. | 13 | .. | 104 | .. |
| | कडोरा इमलिया | | 22 | 52 | 207 | 115 | 92 | .. | .. | .. | .. | 12 | .. | 65 | .. |
| | टोकनपुर | | 18 | 46 | 125 | 66 | 59 | .. | .. | . | .. | 1 | .. | 39 | .. |
| 160 | दावरभाट | 2,681.16 | 144 | 147 | 838 | 455 | 383 | 73 | 54 | .. | .. | 53 | 3 | 303 | 1 |
| 161 | गधाई | 3,124.13 | 213 | 213 | 1,274 | 679 | 595 | 131 | 132 | .. | .. | 168 | 11 | 399 | 81 |
| | गधाई | | 169 | 169 | 976 | 518 | 458 | 122 | 125 | .. | .. | 138 | 11 | 309 | 79 |
| | लालसिंह की मड़इया | | 20 | 20 | 135 | 73 | 62 | . | .. | .. | .. | 15 | .. | 44 | 2 |
| | कोडर | | 14 | 14 | 118 | 61 | 57 | .. | .. | .. | .. | 11 | .. | 28 | .. |
| | मावसिंह की मड़इया | | 10 | 10 | 45 | 27 | 18 | 9 | 7 | .. | .. | 4 | .. | 18 | .. |
| 162 | झन्डा | 2,997.36 | 161 | 162 | 968 | 530 | 438 | 135 | 108 | .. | .. | 158 | 23 | 308 | 9 |
| | झन्डा | | 143 | 144 | 825 | 455 | 370 | 122 | 94 | .. | .. | 136 | 15 | 262 | 9 |
| | निवारी | | 18 | 18 | 143 | 75 | 68 | 13 | 14 | .. | . | 22 | 8 | 46 | .. |
| 163 | चंदपठा | 670.60 | 27 | 33 | 209 | 109 | 100 | .. | .. | .. | .. | .. | 1 | 57 | 1 |
| 164 | रमगढ़ा | 1,804.25 | 98 | 98 | 603 | 327 | 276 | 108 | 81 | .. | .. | 97 | 12 | 204 | 50 |
| 165 | बेरखेड़ा | 2,053.45 | 98 | 101 | 672 | 371 | 301 | 98 | 96 | .. | .. | 42 | 5 | 203 | 2 |
| 166 | चन्दोरा | 888.24 | 5 | 5 | 32 | 19 | 13 | .. | .. | .. | .. | 1 | .. | 11 | .. |
| 167 | समुहा | 2,495.68 | 229 | 231 | 1,236 | 677 | 559 | 49 | 54 | .. | .. | 173 | 7 | 388 | 7 |
| | समुहा | | 211 | 213 | 1,130 | 624 | 506 | 26 | 26 | .. | .. | 168 | 7 | 363 | 1 |
| | बाबा के टपरा | | 5 | 5 | 28 | 16 | 12 | .. | .. | .. | .. | 3 | .. | 8 | .. |
| | देबकी की मड़इया | | 4 | 4 | 27 | 14 | 13 | .. | .. | .. | .. | 1 | .. | 6 | .. |
| | बसोन की मड़इया | | 9 | 9 | 51 | 23 | 28 | 23 | 28 | .. | .. | 1 | .. | 11 | 6 |
| 168 | देहरेटा अव्वल | 487.10 | 42 | 42 | 315 | 175 | 140 | 23 | 12 | .. | .. | 52 | 1 | 91 | 11 |
| 169 | फतेहपुर | 2,138.78 | 108 | 114 | 627 | 343 | 284 | 70 | 57 | .. | .. | 45 | 2 | 212 | 21 |
| 170 | सिलरा | 2,186.19 | 62 | 65 | 546 | 303 | 243 | 139 | 109 | .. | .. | 80 | 4 | 169 | 5 |
| 171 | बरसोड़ी | 1,134.31 | 25 | 25 | 164 | 83 | 81 | 83 | 81 | .. | .. | 3 | .. | 43 | 3 |
| 172 | दिहायला | 4,077.24 | 224 | 227 | 1,737 | 938 | 799 | 259 | 203 | .. | .. | 230 | 18 | 512 | 75 |
| 173 | तुर्किनी | 980.28 | .. | .. | .. | वीरान | .. | .. | .. | .. | .. | .. | .. | .. | .. |
| 174 | रोनीजा | 1,914.40 | 191 | 191 | 1100 | 567 | 533 | 184 | 162 | .. | .. | 127 | 8 | 342 | 8 |
| 175 | नेकोरा | 1,792.97 | 61 | 61 | 411 | 212 | 199 | 51 | 59 | .. | .. | 43 | 1 | 117 | 3 |
| 176 | बिरी | 1,416.86 | .. | .. | .. | वीरान | .. | .. | .. | .. | .. | .. | .. | .. | .. |
| 177 | चिताहरी | 708.30 | 42 | 44 | 265 | 133 | 132 | 56 | 44 | .. | .. | 29 | 1 | 68 | 18 |
| 178 | राजपुर | 2,167.59 | 103 | 107 | 709 | 373 | 336 | 125 | 109 | .. | .. | 115 | 7 | 218 | 44 |

## करेरा तहसील

| काम करने वाले | | | | | | | | | | | | | | | | | | काम न करने वाले | | स्थानीय कोड न. |
|---|---|---|---|---|---|---|---|---|---|---|---|---|---|---|---|---|---|---|---|---|
| I | | II | | III | | IV | | V(a) | | V(b) | | VI | | VII | | VIII | | IX | | X | | |
| पु. | स्त्री | पु. | स्त्री | पु. | स्त्री | पु. | स्त्री | पु. | स्त्री | पु. | स्त्री | पु. | स्त्री | पु. | स्त्री | पु. | स्त्री | पु. | स्त्री | पु. | स्त्री | |
| 17 | 18 | 19 | 20 | 21 | 22 | 23 | 24 | 25 | 26 | 27 | 28 | 29 | 30 | 31 | 32 | 33 | 34 | 35 | 36 | 37 | 38 | 1 |
| 278 | 9 | 21 | .. | .. | .. | .. | .. | 1 | .. | 3 | .. | .. | .. | .. | .. | .. | .. | 1 | 2 | 171 | 399 | 147 |
| 45 | .. | 3 | . | .. | .. | .. | .. | .. | .. | .. | .. | .. | .. | .. | .. | .. | .. | 2 | .. | 51 | 75 | 148 |
| 20 | 2 | 4 | 1 | .. | .. | .. | .. | .. | .. | .. | .. | .. | .. | .. | .. | .. | .. | .. | .. | 22 | 35 | 149 |
| 177 | 5 | 20 | 8 | 1 | .. | .. | .. | .. | .. | .. | .. | .. | .. | 1 | .. | . | .. | 6 | 1 | 158 | 304 | 150 |
| 158 | .. | 15 | 7 | 6 | .. | .. | .. | 2 | .. | .. | .. | .. | .. | .. | .. | .. | . | 8 | .. | 137 | 270 | 151 |
| .. | .. | .. | .. | .. | .. | .. | .. | .. | .. | वीरान | .. | .. | .. | .. | .. | .. | .. | .. | .. | .. | .. | 152 |
| 250 | 6 | 35 | 28 | . | .. | .. | . | 4 | .. | .. | .. | 2 | .. | 2 | .. | . | .. | 3 | .. | 211 | 398 | 153 |
| 129 | 3 | 14 | 54 | 3 | .. | .. | .. | 1 | .. | .. | .. | 1 | .. | 1 | .. | .. | .. | 4 | .. | 148 | 210 | 154 |
| 67 | 4 | 1 | .. | 1 | .. | .. | .. | 1 | .. | 1 | .. | .. | .. | .. | .. | .. | .. | 16 | .. | 56 | 119 | 155 |
| 146 | .. | 30 | 11 | 9 | .. | .. | .. | 4 | .. | .. | .. | .. | .. | 2 | . | .. | .. | 3 | .. | 140 | 275 | 156 |
| 56 | 1 | 17 | 1 | 4 | .. | .. | .. | 1 | .. | .. | .. | .. | .. | .. | .. | .. | .. | 2 | .. | 66 | 113 | 157 |
| .. | .. | .. | .. | .. | .. | .. | .. | .. | .. | वीरान | .. | .. | .. | .. | .. | .. | .. | .. | .. | .. | .. | 158 |
| 104 | .. | .. | .. | . | .. | .. | .. | .. | .. | .. | .. | .. | .. | .. | .. | .. | .. | .. | .. | 77 | 151 | 159 |
| 65 | .. | .. | .. | .. | .. | .. | .. | .. | .. | .. | .. | .. | .. | .. | .. | .. | .. | .. | .. | 50 | 92 | |
| 39 | .. | .. | .. | .. | .. | .. | .. | .. | .. | .. | .. | .. | .. | .. | .. | .. | .. | .. | .. | 27 | 59 | |
| 291 | 1 | 4 | .. | 2 | .. | .. | .. | .. | .. | 3 | .. | .. | .. | .. | | .. | .. | 3 | .. | 152 | 382 | 160 |
| 359 | 9 | 26 | 71 | . | .. | .. | .. | 3 | 1 | 1 | .. | .. | .. | 4 | . | .. | .. | 6 | .. | 280 | 514 | 161 |
| 274 | 7 | 21 | 71 | .. | .. | .. | .. | 3 | 1 | 1 | .. | .. | .. | 4 | .. | .. | .. | 6 | .. | 209 | 379 | |
| 44 | 2 | .. | .. | .. | .. | .. | .. | .. | .. | .. | .. | .. | .. | .. | .. | .. | .. | .. | .. | 29 | 60 | |
| 28 | .. | .. | .. | .. | .. | .. | .. | .. | .. | .. | .. | .. | .. | .. | .. | .. | .. | .. | .. | 33 | 57 | |
| 13 | .. | 5 | .. | .. | .. | .. | .. | .. | .. | .. | .. | .. | .. | .. | .. | .. | .. | .. | .. | 9 | 18 | |
| 263 | .. | 22 | 8 | 14 | .. | .. | .. | .. | .. | 2 | .. | 1 | .. | 2 | .. | 2 | .. | 2 | 1 | 222 | 429 | 162 |
| 225 | .. | 14 | 8 | 14 | .. | .. | .. | .. | .. | 2 | .. | 1 | .. | 2 | .. | 2 | . | 2 | 1 | 193 | 361 | |
| 38 | .. | 8 | .. | .. | .. | .. | .. | .. | .. | .. | .. | .. | .. | .. | .. | .. | .. | .. | .. | 29 | 68 | |
| 55 | 1 | 2 | .. | .. | .. | .. | .. | .. | .. | .. | .. | .. | .. | .. | .. | .. | .. | .. | .. | 52 | 99 | 163 |
| 155 | 43 | 24 | 5 | 9 | .. | .. | .. | 8 | 2 | 4 | .. | .. | .. | 2 | . | .. | .. | 2 | .. | 123 | 226 | 164 |
| 184 | 2 | 4 | .. | 2 | .. | 1 | .. | 1 | .. | 1 | .. | 2 | .. | 1 | .. | .. | .. | 7 | .. | 168 | 299 | 165 |
| 11 | .. | .. | .. | .. | .. | .. | .. | .. | .. | .. | .. | .. | .. | .. | .. | .. | .. | .. | .. | 8 | 13 | 166 |
| 355 | 1 | 16 | 6 | .. | .. | .. | .. | 6 | .. | 2 | .. | . | .. | 3 | .. | 1 | .. | 5 | .. | 289 | 552 | 167 |
| 332 | 1 | 14 | .. | .. | .. | .. | .. | 6 | .. | 2 | .. | .. | .. | 3 | .. | 1 | .. | 5 | .. | 261 | 505 | |
| 8 | .. | .. | .. | .. | .. | .. | .. | .. | .. | .. | .. | .. | .. | .. | .. | .. | .. | .. | .. | 8 | 12 | |
| 6 | .. | .. | .. | .. | .. | .. | .. | .. | .. | .. | .. | .. | .. | .. | .. | .. | .. | .. | .. | 8 | 13 | |
| 9 | .. | 2 | 6 | .. | .. | .. | .. | .. | .. | .. | .. | .. | .. | .. | .. | .. | .. | .. | .. | 12 | 22 | |
| 79 | 1 | 10 | 10 | .. | .. | .. | .. | .. | .. | .. | .. | .. | .. | .. | .. | .. | .. | 2 | .. | 84 | 129 | 168 |
| 175 | 1 | 15 | 18 | 8 | .. | .. | .. | 2 | 2 | 8 | .. | .. | .. | 2 | .. | .. | .. | 2 | .. | 131 | 263 | 169 |
| 143 | 4 | 21 | .. | 1 | 1 | .. | .. | .. | .. | .. | .. | .. | .. | 1 | .. | .. | .. | 3 | .. | 134 | 238 | 170 |
| 42 | .. | 1 | 3 | .. | .. | .. | .. | .. | .. | .. | .. | .. | .. | .. | .. | .. | .. | .. | .. | 40 | 78 | 171 |
| 348 | 4 | 141 | 70 | .. | .. | 3 | 1 | 6 | .. | .. | .. | .. | .. | 5 | .. | 3 | .. | 6 | .. | 426 | 724 | 172 |
| .. | .. | .. | .. | .. | .. | .. | .. | .. | .. | वीरान | .. | .. | .. | .. | .. | .. | .. | .. | .. | .. | .. | 173 |
| 265 | 2 | 61 | 5 | 5 | 1 | .. | .. | 3 | .. | .. | .. | 1 | .. | 2 | .. | .. | .. | 5 | .. | 225 | 525 | 174 |
| 112 | .. | 2 | 3 | 1 | .. | .. | .. | .. | .. | .. | .. | .. | .. | 1 | .. | .. | .. | 1 | .. | 95 | 196 | 175 |
| .. | .. | .. | .. | .. | .. | .. | .. | .. | .. | वीरान | .. | .. | .. | .. | .. | .. | .. | .. | .. | .. | .. | 176 |
| 56 | 2 | 10 | 16 | .. | .. | .. | .. | 2 | .. | .. | .. | .. | .. | .. | .. | .. | .. | .. | .. | 65 | 114 | 177 |
| 147 | 6 | 40 | 38 | .. | .. | .. | .. | 12 | .. | .. | .. | .. | .. | 2 | .. | .. | .. | 17 | .. | 155 | 292 | 178 |

## जनगणना का प्राथमिक सारांश

| स्थानीय कोड नं. | गाव/वार्ड गणना ब्लाक का नाम | गाव का क्षेत्रफल एकड़ मे नगर/वार्ड का वर्ग कि मी मे | आबाद रिहायशी मकानों की संख्या | परिवारो की संख्या | गिने गये व्यक्तियो की कुल संख्या (बेघरबार और संस्थाओं में रहने वाले व्यक्तियो सहित) | | | अनुसूचित जातियां | | अनुसूचित जन-जातिया | | साक्षर एवं शिक्षित व्यक्ति | | (I-IX) कुल काम करने वाले | |
|---|---|---|---|---|---|---|---|---|---|---|---|---|---|---|---|
| | | | | | व्यक्ति | पु. | स्त्री | पु. | स्त्री | पु. | स्त्री | पु. | स्त्री | पु. | स्त्री |
| 1 | 2 | 3 | 4 | 5 | 6 | 7 | 8 | 9 | 10 | 11 | 12 | 13 | 14 | 15 | 16 |
| 179 | दौनी | 1,367.30 | 163 | 168 | 859 | 459 | 400 | . | .. | .. | .. | 109 | 4 | 229 | 15 |
| 180 | गोकन्दा | 1,542.42 | 50 | 50 | 311 | 161 | 150 | 44 | 25 | .. | .. | 58 | 2 | 85 | 5 |
| 181 | बीजोर | 294.78 | 15 | 19 | 61 | 33 | 28 | .. | .. | 7 | 9 | 5 | 1 | 19 | 8 |
| 182 | कल्यानपुर | 764.66 | 20 | 21 | 202 | 117 | 85 | 2 | 1 | .. | .. | 25 | .. | 62 | .. |
| 183 | दबरा मानी | 702.59 | 37 | 44 | 268 | 143 | 125 | 31 | 29 | .. | . | 36 | 4 | 79 | 3 |
| 184 | देहरेटा मानी | 1,356.20 | 43 | 50 | 297 | 167 | 130 | 41 | 31 | .. | . | 5 | 1 | 92 | 3 |
| 185 | पपरेड़ | 1,306.00 | 118 | 118 | 671 | 387 | 284 | 81 | 63 | .. | .. | 81 | 1 | 221 | 34 |
| 186 | भैसा | 945.64 | 90 | 90 | 561 | 298 | 263 | 74 | 58 | .. | .. | 69 | 8 | 151 | 19 |
| 187 | पाचोर | 483.50 | 16 | 16 | 42 | 29 | 13 | .. | .. | .. | .. | 2 | .. | 21 | 1 |
| 188 | छिडोरी | 714.30 | 30 | 30 | 84 | 44 | 40 | .. | .. | .. | .. | 5 | .. | 28 | 1 |
| | छिड़ोरी | | 27 | 27 | 75 | 38 | 37 | .. | .. | .. | .. | 5 | .. | 25 | 1 |
| | गड़इया | | 3 | 3 | 9 | 6 | 3 | .. | .. | .. | .. | .. | .. | 3 | .. |
| 189 | वडगोर | 3,200.00 | 100 | 100 | 500 | 281 | 219 | 65 | 59 | .. | .. | 53 | 1 | 165 | 39 |
| 190 | सहीड़ा खुर्द | 663.64 | 48 | 48 | 388 | 209 | 179 | 44 | 41 | .. | .. | 40 | 2 | 116 | 62 |
| 191 | सहीड़ा कला | 776.73 | 57 | 57 | 351 | 182 | 169 | 63 | 47 | .. | .. | 53 | 1 | 102 | 44 |
| 192 | सुनारी | 2,041.09 | 244 | 251 | 1,656 | 850 | 806 | 169 | 152 | 1 | .. | 264 | 38 | 455 | 31 |
| 193 | रायपहाड़ी | 565.76 | 17 | 20 | 123 | 72 | 51 | .. | .. | .. | .. | 2 | .. | 35 | 1 |
| 194 | अन्दोरा | 1,651.54 | 53 | 58 | 583 | 320 | 263 | 29 | 20 | .. | .. | 33 | 2 | 168 | 6 |
| 195 | जरगवा मानी | 1,132.63 | 47 | 50 | 159 | 95 | 64 | 19 | 16 | .. | .. | 8 | 1 | 51 | .. |
| 196 | कलोथरा मानी | 407.33 | 32 | 48 | 240 | 146 | 94 | 36 | 25 | .. | .. | 18 | .. | 72 | 1 |
| 197 | राव खुर्द | 432.87 | 3 | 3 | 20 | 12 | 8 | .. | .. | .. | .. | 3 | 2 | 9 | .. |
| 198 | राव बुजुर्ग | 654.99 | 90 | 90 | 523 | 278 | 245 | 31 | 31 | .. | .. | 68 | .. | 162 | 21 |
| 199 | लमकना | 1,457.29 | 68 | 69 | 575 | 315 | 260 | 108 | 101 | .. | .. | 52 | 6 | 155 | 12 |
| | लमकना | | 50 | 51 | 460 | 257 | 203 | 108 | 101 | .. | .. | 31 | 1 | 125 | 10 |
| | किशनगढ़ | | 18 | 18 | 115 | 58 | 57 | .. | .. | .. | .. | 21 | 5 | 30 | 2 |
| 200 | सैदोरा | 1,496.82 | 139 | 147 | 931 | 485 | 446 | 140 | 121 | .. | .. | 172 | 18 | 276 | 15 |
| 201 | भासड़ा खुर्द | 1,971.54 | 162 | 169 | 1,030 | 555 | 475 | 99 | 99 | .. | .. | 121 | 7 | 312 | 14 |
| 202 | मनाई | 1,083.10 | 88 | 96 | 727 | 369 | 358 | 72 | 84 | .. | .. | 36 | 1 | 202 | 104 |
| 203 | मडीर | 1,249.08 | 64 | 71 | 406 | 221 | 185 | 40 | 27 | .. | .. | 35 | 2 | 112 | 7 |
| 204 | तोरमनाई | 428.58 | 6 | 10 | 61 | 35 | 26 | .. | .. | .. | .. | 4 | 1 | 17 | .. |
| 205 | पनौवा | 1,033.86 | .. | .. | .. | .. | वीरान | .. | .. | .. | .. | .. | .. | .. | . |
| 206 | बिल्हारी कला | 923.22 | .. | .. | .. | .. | वीरान | .. | .. | .. | .. | .. | .. | .. | .. |
| 207 | बिल्हारी खुर्द | 502.17 | 182 | 188 | 1,046 | 548 | 498 | 140 | 125 | .. | .. | 165 | 44 | 305 | 11 |
| 208 | सड़ | 3,680.20 | 221 | 230 | 1,329 | 694 | 635 | 223 | 212 | .. | .. | 98 | 4 | 411 | 12 |
| | सड़ | | 167 | 176 | 1,000 | 526 | 474 | 203 | 187 | .. | .. | 86 | 4 | 294 | 12 |
| | सड़खेरा | | 34 | 34 | 193 | 99 | 94 | 20 | 25 | .. | .. | 10 | .. | 70 | .. |
| | छप्पर की मड़इया | | 20 | 20 | 136 | 69 | 67 | .. | .. | .. | .. | 2 | .. | 47 | .. |
| | मडखेरा | | .. | .. | .. | .. | वीरान | .. | .. | .. | .. | .. | .. | .. | .. |
| 209 | जगदौरा | 931.56 | 3 | 4 | 23 | 13 | 10 | 1 | 2 | .. | .. | 1 | .. | 8 | 1 |
| 210 | मऊ | 457.56 | .. | .. | .. | .. | वीरान | .. | .. | .. | .. | .. | .. | .. | .. |
| 211 | रेव | 332.36 | 33 | 38 | 212 | 113 | 99 | 57 | 49 | .. | .. | 8 | 1 | 69 | .. |
| 212 | रायपुर मानी | 323.86 | 15 | 17 | 118 | 64 | 54 | 11 | 14 | .. | .. | 2 | .. | 36 | .. |
| 213 | पुस्कर | 479.12 | .. | .. | .. | .. | वीरान | .. | .. | .. | .. | .. | .. | .. | .. |
| 214 | जनोरी | 1,124.84 | 62 | 68 | 390 | 226 | 164 | 62 | 59 | .. | .. | 73 | 4 | 138 | 5 |

## करेरा तहसील

| काम करने वाले | | | | | | | | | | | | | | | | | | | | | | स्थानीय कोड नं. |
|---|---|---|---|---|---|---|---|---|---|---|---|---|---|---|---|---|---|---|---|---|---|---|
| I | | II | | III | | IV | | V(a) | | V(b) | | VI | | VII | | VIII | | IX | | X काम न करने वाले | | |
| पु. | स्त्री | पु. | स्त्री | पु. | स्त्री | पु | स्त्री | पु. | स्त्री | पु. | स्त्री | पु | स्त्री | पु | स्त्री | पु | स्त्री | पु | स्त्री | पु | स्त्री | |
| 17 | 18 | 19 | 20 | 21 | 22 | 23 | 24 | 25 | 26 | 27 | 28 | 29 | 30 | 31 | 32 | 33 | 34 | 35 | 36 | 37 | 38 | 1 |
| 192 | 4 | 19 | 11 | .. | .. | 1 | .. | 7 | .. | 2 | .. | .. | . | 1 | . | .. | .. | 7 | .. | 230 | 385 | 179 |
| 77 | 4 | 7 | 1 | .. | . | .. | .. | .. | .. | .. | . | .. | .. | .. | .. | .. | .. | 1 | .. | 76 | 145 | 180 |
| 7 | 1 | 12 | 7 | .. | .. | .. | .. | .. | .. | .. | .. | . | .. | .. | . | .. | .. | .. | .. | 14 | 20 | 181 |
| 60 | . | 1 | .. | .. | .. | .. | .. | .. | .. | .. | .. | .. | .. | .. | .. | .. | .. | 1 | .. | 55 | 85 | 182 |
| 77 | 3 | 1 | .. | .. | .. | .. | .. | .. | . | .. | .. | .. | .. | .. | .. | .. | .. | 1 | .. | 64 | 122 | 183 |
| 61 | 1 | 31 | 2 | .. | .. | .. | .. | .. | .. | .. | .. | .. | .. | .. | .. | .. | .. | .. | .. | 75 | 127 | 184 |
| 179 | 8 | 24 | 24 | 11 | .. | .. | .. | .. | .. | 1 | .. | .. | .. | 4 | .. | 1 | .. | 1 | 2 | 166 | 250 | 185 |
| 138 | 14 | 3 | 5 | 4 | .. | .. | .. | 1 | .. | .. | .. | .. | . | 3 | .. | .. | .. | 2 | .. | 147 | 244 | 186 |
| 18 | .. | 3 | 1 | .. | .. | .. | .. | .. | .. | .. | .. | .. | .. | | .. | .. | .. | .. | .. | 8 | 12 | 187 |
| 25 | .. | 2 | 1 | 1 | .. | .. | .. | .. | .. | .. | .. | .. | .. | .. | .. | .. | .. | .. | .. | 16 | 39 | 188 |
| 22 | .. | 2 | 1 | 1 | .. | .. | .. | .. | .. | .. | . | .. | .. | .. | .. | .. | .. | .. | . | 13 | 36 | |
| 3 | .. | .. | .. | . | .. | .. | .. | .. | .. | .. | .. | .. | .. | .. | .. | . | .. | .. | .. | 3 | 3 | |
| 128 | 1 | 29 | 38 | 2 | .. | .. | .. | 4 | .. | 1 | .. | .. | .. | 1 | .. | .. | .. | .. | .. | 116 | 180 | 189 |
| 107 | 54 | 8 | 7 | .. | .. | .. | .. | .. | .. | .. | .. | .. | .. | .. | .. | . | .. | 1 | 1 | 93 | 117 | 190 |
| 93 | 41 | 7 | 3 | .. | .. | .. | .. | . | .. | .. | .. | .. | .. | | .. | .. | .. | 2 | .. | 80 | 125 | 191 |
| 314 | 3 | 73 | 3 | 2 | .. | .. | . | 19 | 17 | .. | . | .. | .. | 25 | 6 | 2 | .. | 20 | 2 | 395 | 775 | 192 |
| 34 | 1 | 1 | .. | .. | .. | .. | .. | .. | .. | .. | .. | .. | .. | .. | .. | .. | .. | .. | .. | 37 | 50 | 193 |
| 150 | 5 | 7 | 1 | .. | .. | . | .. | 1 | .. | .. | .. | .. | .. | .. | .. | .. | .. | 10 | .. | 152 | 257 | 194 |
| 48 | .. | .. | .. | .. | .. | .. | .. | .. | .. | .. | .. | .. | .. | .. | .. | .. | .. | 3 | . | 44 | 64 | 195 |
| 72 | 1 | .. | .. | .. | .. | .. | .. | .. | .. | .. | .. | .. | .. | .. | .. | .. | .. | .. | . | 74 | 93 | 196 |
| 9 | .. | .. | .. | .. | .. | .. | .. | .. | .. | .. | .. | .. | .. | .. | .. | .. | .. | .. | .. | 3 | 8 | 197 |
| 156 | 3 | 1 | 17 | .. | .. | .. | .. | 1 | .. | 1 | . | .. | .. | .. | .. | .. | .. | 3 | 1 | 116 | 224 | 198 |
| 146 | 10 | .. | 2 | .. | .. | .. | .. | .. | .. | 2 | | .. | .. | .. | .. | .. | .. | 7 | . | 160 | 248 | 199 |
| 116 | 10 | .. | .. | .. | .. | .. | .. | .. | .. | 2 | . | .. | .. | .. | .. | .. | . | 7 | .. | 132 | 193 | |
| 30 | .. | .. | 2 | .. | .. | . | .. | .. | .. | .. | . | .. | .. | .. | .. | .. | .. | .. | .. | 28 | 55 | |
| 248 | 10 | 13 | 2 | 3 | 3 | 1 | .. | . | .. | .. | .. | .. | .. | 8 | .. | .. | .. | 3 | .. | 209 | 431 | 200 |
| 276 | 12 | 4 | 2 | .. | .. | .. | .. | 11 | .. | 2 | .. | 1 | .. | 3 | .. | 2 | . | 13 | .. | 243 | 461 | 201 |
| 180 | .. | 9 | 104 | .. | .. | .. | .. | 5 | .. | .. | .. | .. | .. | 1 | .. | 3 | .. | 4 | .. | 167 | 254 | 202 |
| 108 | 7 | 1 | .. | . | .. | .. | .. | .. | .. | 1 | .. | .. | .. | 1 | .. | .. | .. | 1 | .. | 109 | 178 | 203 |
| 17 | .. | .. | .. | .. | .. | .. | .. | .. | .. | .. | .. | .. | .. | .. | .. | . | .. | . | .. | 18 | 26 | 204 |
| .. | .. | .. | .. | . | .. | .. | .. | .. | वीरान | .. | . | .. | . | .. | .. | .. | .. | .. | .. | .. | .. | 205 |
| .. | .. | .. | .. | .. | .. | .. | .. | . | वीरान | .. | .. | .. | .. | .. | .. | .. | .. | .. | .. | .. | .. | 206 |
| 213 | 5 | 71 | 6 | 3 | . | .. | .. | 6 | .. | .. | .. | 1 | .. | 5 | .. | .. | .. | 6 | .. | 243 | 487 | 207 |
| 349 | 1 | 35 | 10 | 5 | .. | .. | .. | 15 | .. | .. | .. | .. | . | 3 | 1 | . | . | 4 | . | 283 | 623 | 208 |
| 237 | 1 | 30 | 10 | 5 | .. | .. | .. | 15 | .. | .. | .. | .. | . | 3 | 1 | . | .. | 4 | .. | 232 | 462 | |
| 65 | .. | 5 | .. | .. | .. | .. | .. | . | .. | .. | .. | .. | .. | .. | .. | .. | .. | . | .. | 29 | 94 | |
| 47 | . | .. | .. | .. | .. | .. | . | .. | .. | .. | .. | .. | .. | .. | .. | .. | .. | .. | .. | 22 | 67 | |
| .. | .. | .. | .. | .. | .. | . | .. | . | वीरान | .. | . | .. | .. | .. | .. | .. | .. | .. | .. | .. | .. | |
| 8 | 1 | .. | .. | .. | .. | .. | . | .. | .. | .. | .. | .. | .. | . | .. | .. | .. | .. | .. | 5 | 9 | 209 |
| .. | .. | .. | .. | .. | .. | .. | .. | .. | वीरान | .. | .. | .. | .. | .. | .. | .. | .. | .. | .. | .. | .. | 210 |
| 65 | .. | 3 | .. | .. | .. | .. | .. | .. | .. | 1 | .. | .. | .. | .. | .. | .. | .. | .. | .. | 44 | 99 | 211 |
| 5 | .. | 30 | .. | .. | .. | .. | .. | .. | .. | .. | .. | .. | .. | .. | .. | .. | .. | 1 | .. | 28 | 54 | 212 |
| .. | . | .. | .. | .. | .. | .. | .. | .. | वीरान | .. | .. | .. | .. | .. | .. | .. | .. | .. | .. | .. | .. | 213 |
| 136 | 3 | .. | 2 | .. | .. | .. | .. | .. | .. | 1 | .. | .. | .. | .. | .. | .. | .. | 1 | .. | 88 | 159 | 214 |

## जनगणना का प्राथमिक सारांश

| स्थानीय वार्ड न | गांव/वार्ड गणना ब्लाक का नाम | गांव का क्षेत्रफल एकड़ मे नगर/वार्ड का वर्ग कि मी में | आबाद रिहायशी मकानो की संख्या | परिवारो की संख्या | गिने गये व्यक्तियों की कुल संख्या (बेघरबार और संस्थाओं में रहने वाले व्यक्तियों सहित) | | | अनुसूचित जातिया | | अनुसूचित जन-जातिया | | साक्षर एव शिक्षित व्यक्ति | | (I-IX) कुल काम करने वाले | |
|---|---|---|---|---|---|---|---|---|---|---|---|---|---|---|---|
| | | | | | व्यक्ति | पु. | स्त्री | पु. | स्त्री | पु | स्त्री | पु | स्त्री | पु. | स्त्री |
| 1 | 2 | 3 | 4 | 5 | 6 | 7 | 8 | 9 | 10 | 11 | 12 | 13 | 14 | 15 | 16 |
| 215 | छर्रटा | 329.02 | 17 | 24 | 156 | 79 | 77 | 20 | 21 | .. | .. | 4 | .. | 50 | 1 |
| 216 | टका बुजुर्ग | 874 75 | 7 | 8 | 47 | 24 | 23 | 16 | 15 | .. | .. | .. | .. | 14 | .. |
| 217 | भामडाकलां | 821.65 | 57 | 63 | 518 | 281 | 237 | 46 | 36 | .. | .. | 82 | .. | 165 | 18 |
| 218 | दवरी पनारी | 825.78 | 21 | 35 | 192 | 115 | 77 | .. | .. | 1 | .. | 12 | .. | 78 | 1 |
| 219 | गोधारी | 1,095.98 | 55 | 62 | 486 | 262 | 224 | 39 | 31 | .. | .. | 33 | .. | 179 | .. |
| 220 | टोड़ा पमार | 810.18 | 21 | 21 | 125 | 70 | 55 | 5 | 2 | .. | .. | 18 | 1 | 56 | .. |
| 221 | लेदा | 967.25 | 60 | 62 | 365 | 196 | 169 | 61 | 59 | .. | .. | 20 | 1 | 136 | .. |
| 222 | टोरिया कला | 2,058.42 | 60 | 62 | 364 | 212 | 152 | 62 | 44 | .. | .. | 12 | .. | 125 | .. |
| | टोरिया कलां | | 26 | 26 | 135 | 77 | 58 | 12 | 10 | .. | .. | 11 | .. | 49 | .. |
| | बीच के टपरा | | 8 | 10 | 41 | 27 | 14 | .. | .. | .. | .. | 1 | .. | 20 | .. |
| | ठाकुर की मड़इया | | 26 | 26 | 188 | 108 | 80 | 50 | 34 | .. | . | . | . | 56 | .. |
| 223 | टोरिया खुर्द | 1,110.18 | 161 | 167 | 927 | 488 | 439 | 129 | 110 | .. | .. | 80 | 2 | 266 | 13 |
| 224 | कुचलोन | 1,566.64 | 119 | 119 | 682 | 364 | 318 | 51 | 45 | 3 | 5 | 103 | 8 | 231 | 24 |
| 225 | बैसोरा कलां | 1,409 63 | 143 | 143 | 752 | 409 | 343 | 73 | 62 | .. | .. | 110 | 8 | 250 | 203 |
| 226 | बैसोरा खुर्द | 457 42 | .. | .. | .. | .. | .. | वीरान | .. | .. | .. | .. | .. | .. | .. |
| 227 | खिरिया | 689.06 | 64 | 64 | 409 | 223 | 186 | 10 | 5 | .. | .. | 76 | 5 | 127 | .. |
| | खिरिया जागीर | | 43 | 43 | 273 | 154 | 119 | 10 | 5 | .. | .. | 58 | 4 | 88 | .. |
| | खिरिया छोटी | | 21 | 21 | 136 | 69 | 67 | .. | .. | .. | .. | 18 | 1 | 39 | .. |
| 228 | डामरोन खुर्द | 1,195.00 | 105 | 131 | 596 | 318 | 278 | 103 | 105 | .. | .. | 74 | 11 | 176 | 5 |
| | डमरोन खुर्द | | 77 | 103 | 424 | 231 | 193 | 33 | 37 | .. | . | 70 | 11 | 121 | 5 |
| | राधेगढ़ | | 27 | 27 | 162 | 83 | 79 | 70 | 68 | .. | .. | 4 | .. | 54 | .. |
| | चम्पेश्वारी | | 1 | 1 | 10 | 4 | 6 | . | .. | .. | .. | .. | .. | 1 | . |
| 229 | ढाड | 2835 00 | 146 | 146 | 1,038 | 529 | 509 | 143 | 140 | .. | .. | 112 | 17 | 307 | 120 |
| | ढाड | | 61 | 61 | 496 | 253 | 243 | 115 | 112 | .. | .. | 56 | 17 | 160 | 73 |
| | नयाघर | | 30 | 30 | 170 | 84 | 86 | 2 | 2 | .. | . | 9 | . | 50 | 18 |
| | कुडेन | | 36 | 36 | 249 | 131 | 118 | 22 | 23 | .. | . | 28 | .. | 66 | 25 |
| | निवारी | | 12 | 12 | 65 | 28 | 37 | .. | .. | . | .. | 9 | . | 14 | 2 |
| | फतोलेवारी | | 6 | 6 | 51 | 30 | 21 | 4 | 3 | .. | .. | 9 | .. | 15 | 2 |
| | नोवई | | 1 | 1 | 7 | 3 | 4 | . | .. | .. | . | 1 | . | 2 | .. |
| 230 | कुम्हरआ | 1,251.73 | 66 | 80 | 431 | 231 | 200 | .. | . | .. | .. | 37 | 1 | 146 | 63 |
| | कुम्हरआ | | 42 | 52 | 283 | 156 | 127 | .. | . | .. | .. | 29 | 1 | 102 | 36 |
| | दिलारपुर | | 14 | 18 | 93 | 47 | 46 | . | .. | .. | . | 3 | . | 27 | 15 |
| | खिड़क | | 10 | 10 | 55 | 28 | 27 | . | .. | .. | .. | 5 | .. | 17 | 12 |
| 231 | बगरोदा | 2,059.87 | 56 | 80 | 445 | 215 | 230 | 24 | 26 | 2 | 1 | 58 | 8 | 128 | 56 |
| | बगरोदा | | 52 | 71 | 397 | 190 | 207 | 24 | 26 | 2 | 1 | 56 | 7 | 113 | 56 |
| | देवगढ़ | | 4 | 9 | 48 | 25 | 23 | .. | .. | .. | . | 2 | 1 | 15 | .. |
| 232 | मलैया डामरोन | 1,201.38 | 86 | 109 | 571 | 293 | 278 | 82 | 81 | .. | .. | 59 | 4 | 181 | 37 |
| | मलैया डामरोन | | 84 | 107 | 558 | 286 | 272 | 75 | 75 | .. | .. | 59 | 4 | 177 | 37 |
| | शकरगढ़ | | 2 | 2 | 13 | 7 | 6 | 7 | 6 | .. | .. | .. | .. | 4 | .. |
| 233 | रामनगर | 978.44 | . | .. | .. | .. | .. | वीरान | .. | .. | .. | .. | .. | .. | .. |
| 234 | डामरोन कला | 1,286.93 | 168 | 168 | 917 | 505 | 412 | 100 | 77 | .. | .. | 125 | 14 | 279 | 8 |
| | डामरोन कला | | 163 | 163 | 885 | 487 | 398 | 100 | 77 | .. | . | 125 | 14 | 268 | 8 |
| | पण्डरबावडी | | 5 | 5 | 32 | 18 | 14 | .. | .. | .. | .. | .. | .. | 11 | .. |
| 235 | खिरिया पुनावली | 2,187.26 | 75 | 75 | 562 | 303 | 259 | .. | .. | .. | .. | 49 | 1 | 149 | 1 |

## करेरा तहसील

| काम करने वाले | | | | | | | | | | | | | | | | | | | | | | |
|---|---|---|---|---|---|---|---|---|---|---|---|---|---|---|---|---|---|---|---|---|---|---|
| I | | II | | III | | IV | | V(a) | | V(b) | | VI | | VII | | VIII | | IX | | X काम न करने वाले | | स्थानीय बाट न |
| पु. | स्त्री | पु | स्त्री | पु. | स्त्री | पु | स्त्री | पु. | स्त्री | पु | स्त्री | पु. | स्त्री | पु | स्त्री | पु | स्त्री | पु. | स्त्री | पु. | स्त्री | |
| 17 | 18 | 19 | 20 | 21 | 22 | 23 | 24 | 25 | 26 | 27 | 28 | 29 | 30 | 31 | 32 | 33 | 34 | 35 | 36 | 37 | 38 | 1 |
| 50 | .. | . | 1 | .. | .. | .. | .. | .. | .. | .. | .. | .. | .. | . | .. | .. | .. | .. | .. | 29 | 76 | 215 |
| 10 | . | 4 | .. | .. | .. | .. | .. | . | .. | .. | .. | .. | .. | .. | .. | .. | .. | .. | .. | 10 | 23 | 216 |
| 137 | 2 | 18 | 16 | .. | .. | .. | .. | 1 | .. | 1 | .. | 2 | .. | 3 | .. | .. | .. | 3 | .. | 116 | 219 | 217 |
| 78 | 1 | .. | .. | .. | .. | .. | .. | .. | .. | .. | .. | .. | .. | .. | .. | .. | .. | .. | .. | 37 | 76 | 218 |
| 175 | .. | .. | .. | .. | .. | .. | .. | 2 | .. | .. | .. | .. | .. | .. | .. | .. | .. | 2 | .. | 83 | 224 | 219 |
| 56 | .. | .. | .. | .. | .. | .. | .. | .. | .. | .. | .. | .. | .. | .. | .. | .. | .. | .. | .. | 14 | 55 | 220 |
| 136 | .. | .. | .. | .. | .. | .. | .. | .. | .. | .. | .. | .. | .. | .. | .. | .. | .. | .. | .. | 60 | 169 | 221 |
| 125 | . | .. | .. | .. | .. | .. | .. | .. | .. | .. | .. | .. | .. | .. | .. | .. | .. | .. | .. | 87 | 152 | 222 |
| 49 | . | .. | .. | .. | .. | . | .. | .. | .. | .. | .. | .. | .. | .. | .. | .. | .. | .. | .. | 28 | 58 | |
| 20 | . | .. | .. | .. | .. | .. | .. | . | .. | .. | .. | .. | .. | .. | .. | .. | .. | .. | .. | 7 | 14 | |
| 56 | .. | .. | .. | .. | .. | .. | .. | .. | .. | .. | . | .. | .. | .. | .. | .. | .. | .. | .. | 52 | 80 | |
| 252 | 8 | 2 | 4 | 2 | .. | .. | .. | 1 | .. | 2 | . | .. | .. | 3 | .. | .. | .. | 4 | 1 | 222 | 426 | 223 |
| 214 | 17 | 2 | 5 | 2 | .. | .. | .. | 1 | 2 | 2 | . | .. | .. | .. | .. | 1 | .. | 9 | .. | 133 | 294 | 224 |
| 238 | 199 | 4 | 4 | .. | .. | .. | .. | .. | .. | .. | . | .. | .. | 2 | .. | .. | .. | 6 | .. | 159 | 140 | 225 |
| . | . | .. | .. | .. | .. | .. | .. | .. | .. | वीरान | .. | .. | .. | .. | .. | .. | .. | .. | .. | .. | .. | 226 |
| 126 | .. | .. | .. | .. | .. | .. | .. | 1 | .. | .. | .. | .. | .. | .. | .. | .. | .. | .. | .. | 96 | 186 | 227 |
| 87 | .. | .. | .. | .. | .. | .. | .. | 1 | .. | .. | .. | .. | .. | .. | .. | .. | .. | .. | .. | 68 | 119 | |
| 39 | .. | .. | .. | .. | .. | .. | .. | .. | .. | .. | .. | .. | .. | .. | .. | .. | .. | .. | .. | 30 | 67 | |
| 145 | 3 | 17 | 2 | 3 | .. | .. | .. | 6 | .. | 1 | .. | .. | .. | 1 | .. | .. | .. | 3 | .. | 142 | 273 | 228 |
| 105 | 3 | 6 | 2 | .. | .. | .. | .. | 6 | .. | .. | .. | .. | .. | 1 | .. | .. | .. | 3 | .. | 110 | 188 | |
| 39 | .. | 11 | .. | 3 | .. | .. | .. | .. | .. | 1 | .. | .. | .. | .. | .. | .. | .. | .. | .. | 29 | 79 | |
| 1 | . | .. | .. | .. | .. | .. | . | .. | .. | .. | .. | .. | .. | .. | .. | .. | .. | .. | .. | 3 | 6 | |
| 276 | 1 | 21 | 116 | .. | .. | .. | .. | 8 | .. | .. | .. | .. | .. | 1 | 1 | .. | .. | 1 | 2 | 222 | 389 | 229 |
| 145 | 1 | 11 | 71 | .. | .. | .. | .. | 2 | .. | .. | .. | .. | .. | 1 | .. | .. | .. | 1 | 1 | 93 | 170 | |
| 45 | .. | 4 | 16 | .. | .. | .. | .. | 1 | .. | .. | .. | .. | .. | . | 1 | .. | .. | .. | 1 | 34 | 68 | |
| 55 | .. | 6 | 25 | .. | .. | .. | .. | 5 | .. | | .. | .. | .. | .. | .. | .. | .. | .. | .. | 65 | 93 | |
| 14 | .. | .. | 2 | .. | .. | .. | .. | .. | . | .. | .. | .. | .. | .. | .. | .. | .. | .. | .. | 14 | 35 | |
| 15 | .. | .. | 2 | .. | .. | .. | .. | . | .. | .. | .. | .. | .. | .. | .. | .. | .. | .. | .. | 15 | 19 | |
| 2 | .. | . | .. | .. | .. | .. | .. | .. | .. | .. | .. | .. | .. | .. | .. | .. | .. | .. | .. | 1 | 4 | |
| 120 | 59 | 9 | 4 | 12 | .. | .. | .. | 1 | .. | 1 | .. | 1 | .. | 1 | .. | .. | .. | 1 | .. | 85 | 137 | 230 |
| 80 | 33 | 9 | 3 | 9 | .. | .. | .. | .. | .. | 1 | .. | 1 | .. | 1 | .. | .. | .. | 1 | .. | 54 | 91 | |
| 24 | 14 | .. | 1 | 2 | .. | .. | .. | 1 | .. | .. | .. | .. | .. | .. | .. | .. | .. | .. | .. | 20 | 31 | |
| 16 | 12 | .. | .. | 1 | .. | .. | .. | .. | .. | .. | .. | .. | .. | .. | .. | .. | .. | .. | .. | 11 | 15 | |
| 107 | 41 | 13 | 13 | 5 | 2 | . | .. | 1 | .. | .. | .. | .. | .. | .. | .. | .. | .. | 2 | .. | 87 | 174 | 231 |
| 93 | 41 | 13 | 13 | 4 | 2 | .. | .. | 1 | .. | .. | .. | .. | .. | .. | .. | .. | .. | 2 | .. | 77 | 151 | |
| 14 | .. | .. | .. | 1 | .. | .. | . | .. | .. | .. | .. | . | .. | .. | .. | .. | . | .. | .. | 10 | 23 | |
| 166 | 4 | 8 | 21 | 1 | 5 | .. | .. | 4 | 7 | 1 | .. | .. | .. | .. | .. | .. | .. | 1 | .. | 112 | 241 | 232 |
| 162 | 4 | 8 | 21 | 1 | 5 | .. | .. | 4 | 7 | 1 | .. | .. | .. | .. | .. | .. | .. | 1 | .. | 109 | 235 | |
| 4 | .. | .. | .. | .. | .. | .. | .. | .. | .. | .. | . | .. | .. | .. | .. | .. | .. | .. | .. | 3 | 6 | |
| .. | .. | .. | .. | .. | . | .. | .. | .. | .. | वीरान | .. | .. | .. | .. | .. | .. | .. | .. | .. | .. | .. | 233 |
| 225 | 6 | 7 | .. | 10 | .. | .. | .. | 21 | .. | 3 | .. | .. | .. | 6 | .. | .. | .. | 7 | 2 | 226 | 404 | 234 |
| 219 | 6 | 7 | .. | 5 | .. | .. | .. | 21 | .. | 3 | . | .. | .. | 6 | .. | .. | .. | 7 | 2 | 219 | 390 | |
| 6 | .. | .. | .. | 5 | .. | .. | .. | .. | .. | .. | .. | .. | .. | .. | .. | .. | .. | .. | .. | 7 | 14 | |
| 147 | 1 | 2 | .. | .. | .. | .. | .. | .. | .. | .. | .. | .. | .. | .. | .. | .. | .. | .. | .. | 154 | 258 | 235 |

## जनगणना का प्राथमिक सारांश

| स्थानीय कोड नं | गांव/वार्ड गणना ब्लाक का नाम | गांव का क्षेत्रफल एकड़ में नगर/वार्ड का वर्ग कि.मी. में | आबाद रिहायशी मकानों की संख्या | परिवारों की संख्या | गिने गये व्यक्तियों की कुल संख्या (बेघरबार और संस्थाओं में रहने वाले व्यक्तियों सहित) | | | अनुसूचित जातियां | | अनुसूचित जन-जातियां | | साक्षर एवं शिक्षित व्यक्ति | | (I-IX) कुल काम करने वाले | |
|---|---|---|---|---|---|---|---|---|---|---|---|---|---|---|---|
| | | | | | व्यक्ति | पु | स्त्री | पु | स्त्री | पु | स्त्री | पु. | स्त्री | पु. | स्त्री |
| 1 | 2 | 3 | 4 | 5 | 6 | 7 | 8 | 9 | 10 | 11 | 12 | 13 | 14 | 15 | 1 |
| | खिरिया पुनावली | | 26 | 26 | 196 | 104 | 92 | .. | .. | .. | .. | 20 | 1 | 53 | .. |
| | दुर्गापुर | | 2 | 2 | 10 | 7 | 3 | .. | .. | .. | .. | 2 | .. | 2 | .. |
| | सलइया बगैरा | | 21 | 21 | 143 | 83 | 60 | .. | .. | . | .. | 12 | .. | 45 | .. |
| | झोर | | 4 | 4 | 26 | 13 | 13 | .. | .. | .. | .. | . | .. | 5 | .. |
| | रेतवाटी | | 2 | 2 | 20 | 10 | 10 | .. | .. | .. | .. | .. | .. | 5 | .. |
| | पनावली | | 12 | 12 | 96 | 54 | 42 | .. | .. | .. | .. | 12 | .. | 23 | 1 |
| | फुरतला | | 8 | 8 | 71 | 32 | 39 | .. | .. | .. | .. | 3 | .. | 16 | . |
| 236 | हतलई | 3,182.66 | 130 | 154 | 915 | 515 | 400 | 49 | 42 | .. | .. | 10 | .. | 273 | 36 |
| | हतलई | | 119 | 140 | 835 | 474 | 361 | 26 | 22 | .. | .. | 9 | . | 249 | 11 |
| | चकबहादुरपुर | | 11 | 14 | 80 | 41 | 39 | 23 | 20 | . | .. | 1 | .. | 30 | 25 |
| | बहादुरपुर | | .. | .. | .. | .. | .. | वीरान | .. | .. | .. | .. | .. | .. | .. |
| 237 | पठारी | 981.07 | 82 | 90 | 673 | 356 | 317 | 78 | 68 | .. | .. | 59 | 5 | 254 | 143 |
| 238 | कामहर | 1,090.02 | 21 | 21 | 166 | 90 | 76 | 45 | 41 | .. | .. | 4 | .. | 48 | 4 |
| 239 | पाली पमारी | 259.28 | 11 | 12 | 109 | 54 | 55 | .. | .. | .. | .. | 13 | .. | 32 | 13 |
| 240 | सनारी | 1,072.88 | 56 | 70 | 421 | 229 | 192 | .. | .. | 26 | 23 | 87 | 4 | 123 | 51 |
| 241 | छत्ता | 1,011.59 | 137 | 139 | 835 | 439 | 396 | 233 | 158 | .. | .. | 89 | .. | 232 | 5 |
| 242 | टका खुर्द | 723.94 | 40 | 40 | 320 | 153 | 167 | 30 | 29 | .. | .. | 29 | 4 | 92 | 26 |
| 243 | खदरावनी | 1,304.65 | 88 | 88 | 525 | 285 | 240 | 43 | 31 | .. | .. | 95 | 5 | 156 | 2 |
| 244 | बिलोनी करेरा | 1,028.66 | 106 | 113 | 752 | 412 | 340 | 154 | 132 | .. | . | 138 | 25 | 209 | 9 |
| 245 | पनुहा | 636.45 | 15 | 16 | 133 | 82 | 51 | 8 | 1 | .. | .. | 13 | .. | 44 | 3 |
| 246 | मड़गुवा | 1,000.58 | 36 | 43 | 255 | 131 | 124 | 14 | 13 | .. | .. | 17 | .. | 77 | 3 |
| 247 | डांग करेरा | 1,889.14 | 40 | 40 | 282 | 162 | 120 | .. | .. | .. | .. | 54 | 12 | 97 | 1 |
| 248 | मलैया पमार | 2,993.23 | 107 | 111 | 714 | 395 | 319 | 73 | 71 | 19 | 21 | 71 | 5 | 211 | 12 |
| 249 | पलोथर | 1,684.69 | 96 | 96 | 592 | 328 | 264 | .. | .. | .. | .. | 55 | 4 | 175 | 4 |
| 250 | जिघना | 7,042.15 | 237 | 296 | 2,067 | 1140 | 927 | 183 | 156 | 2 | .. | 426 | 67 | 637 | 20 |
| | जिघना | | 166 | 190 | 1394 | 778 | 616 | 168 | 136 | 1 | .. | 204 | 35 | 442 | 14 |
| | टोकनपुर | | 55 | 88 | 511 | 276 | 235 | 15 | 20 | .. | .. | 203 | 32 | 151 | 5 |
| | तिवारीकुआ | | 6 | 7 | 51 | 31 | 20 | .. | .. | .. | .. | 11 | .. | 14 | .. |
| | इमलिया | | 2 | 2 | 36 | 16 | 20 | .. | .. | .. | .. | .. | .. | 7 | .. |
| | चिराई | | 8 | 9 | 75 | 39 | 36 | .. | .. | 1 | .. | 8 | .. | 23 | 1 |
| 251 | भागोर | 2,593.18 | 203 | 203 | 1068 | 576 | 492 | 134 | 116 | 21 | 17 | 245 | 40 | 327 | 2 |
| 252 | सिसनारी | 977.38 | 81 | 95 | 265 | 142 | 123 | .. | .. | .. | .. | 40 | 2 | 81 | .. |
| | सिसनारी | | 46 | 46 | 201 | 107 | 94 | .. | .. | .. | .. | 30 | 2 | 61 | .. |
| | मड़कइया | | 35 | 49 | 64 | 35 | 29 | .. | .. | .. | .. | 10 | . | 20 | .. |
| 253 | खमेरा | 4,111.16 | 105 | 112 | 566 | 311 | 255 | 56 | 45 | .. | .. | 16 | 4 | 176 | 8 |
| | निजामपुर | | 41 | 47 | 217 | 121 | 96 | 30 | 20 | .. | . | 10 | .. | 71 | 2 |
| | कराहार | | 45 | 45 | 215 | 114 | 101 | 26 | 25 | . | .. | 6 | 4 | 62 | 4 |
| | गोपालपुर | | 19 | 20 | 134 | 76 | 58 | .. | .. | .. | .. | .. | .. | 43 | 2 |
| 254 | वगेश्वरी सानी | 1,622.10 | 14 | 15 | 101 | 54 | 47 | .. | .. | .. | .. | 6 | .. | 35 | .. |
| 255 | उदगवा | 3,702.06 | 431 | 437 | 2574 | 1369 | 1205 | 210 | 166 | .. | .. | 408 | 115 | 748 | 9 |
| | उदगवा | | 359 | 365 | 2,156 | 1145 | 1011 | 93 | 66 | .. | .. | 380 | 115 | 614 | 7 |
| | टीला | | 72 | 72 | 418 | 224 | 194 | 117 | 100 | .. | .. | 28 | .. | 134 | 2 |
| 256 | धांकरी | 1,273.37 | . | .. | .. | .. | .. | वीरान | .. | .. | .. | .. | .. | .. | .. |
| 257 | नेगुवां सानी | 700.63 | .. | .. | .. | .. | .. | वीरान | .. | .. | .. | .. | .. | .. | .. |

## करेरा तहसील

| काम करने वाले | | | | | | | | | | | | | | | | | | | | काम न करने वाले | | स्थानीय कोड नं. |
|---|---|---|---|---|---|---|---|---|---|---|---|---|---|---|---|---|---|---|---|---|---|---|
| I | | II | | III | | IV | | V(a) | | V(b) | | VI | | VII | | VIII | | IX | | X | | |
| पु. | स्त्री | पु | स्त्री | पु | स्त्री | पु | स्त्री | पु. | स्त्री | पु | स्त्री | पु. | स्त्री | पु. | स्त्री | पु. | स्त्री | पु | स्त्री | पु. | स्त्री | |
| 17 | 18 | 19 | 20 | 21 | 22 | 23 | 24 | 25 | 26 | 27 | 28 | 29 | 30 | 31 | 32 | 33 | 34 | 35 | 36 | 37 | 38 | 1 |
| 51 | . | 2 | . | . | . | . | .. | . | .. | .. | .. | .. | .. | . | .. | .. | . | .. | .. | 51 | 92 | |
| 2 | .. | .. | | . | . | .. | .. | .. | .. | .. | .. | .. | . | .. | . | .. | .. | .. | .. | 5 | 3 | |
| 45 | . | .. | .. | . | .. | .. | .. | .. | .. | . | . | .. | .. | . | .. | .. | .. | .. | .. | 38 | 60 | |
| 5 | . | .. | . | .. | | .. | .. | .. | .. | .. | .. | .. | .. | .. | . | .. | .. | .. | .. | 8 | 13 | |
| 5 | .. | .. | . | .. | .. | .. | .. | .. | .. | .. | . | . | .. | .. | .. | .. | .. | .. | .. | 5 | 10 | |
| 23 | 1 | .. | .. | .. | .. | .. | . | .. | . | .. | .. | .. | .. | .. | .. | .. | .. | .. | .. | 31 | 41 | |
| 16 | .. | .. | .. | | .. | .. | .. | .. | . | .. | .. | .. | .. | .. | . | .. | .. | .. | .. | 16 | 39 | |
| 188 | 24 | 77 | 12 | 1 | .. | .. | .. | 1 | .. | .. | .. | 2 | .. | 3 | .. | .. | .. | 4 | .. | 236 | 364 | 236 |
| 162 | 3 | 73 | 8 | 1 | .. | .. | .. | 1 | .. | .. | . | 2 | .. | 3 | .. | .. | .. | 4 | .. | 225 | 350 | |
| 26 | 21 | 4 | 4 | .. | .. | . | .. | .. | .. | .. | .. | .. | . | .. | .. | .. | .. | .. | .. | 11 | 14 | |
| | .. | .. | .. | .. | .. | .. | .. | .. | वीरान | .. | .. | .. | . | .. | .. | .. | .. | .. | .. | .. | .. | |
| 248 | 139 | 5 | 4 | .. | .. | .. | .. | .. | .. | .. | .. | .. | .. | .. | .. | .. | .. | 1 | .. | 102 | 174 | 237 |
| 46 | 2 | 2 | 2 | .. | .. | .. | .. | .. | .. | .. | .. | .. | .. | .. | .. | .. | .. | .. | .. | 42 | 72 | 238 |
| 28 | .. | 1 | 13 | 3 | .. | .. | .. | .. | .. | . | .. | .. | .. | .. | .. | .. | .. | .. | .. | 22 | 42 | 239 |
| 100 | 2 | 16 | 48 | 2 | 1 | .. | .. | 1 | .. | .. | .. | .. | | .. | .. | .. | .. | 4 | .. | 106 | 141 | 240 |
| 216 | . | 3 | 5 | . | .. | .. | .. | 4 | .. | 1 | .. | .. | .. | 1 | .. | .. | .. | 7 | .. | 207 | 391 | 241 |
| 77 | 2 | 3 | 23 | 8 | 1 | .. | .. | 1 | .. | 1 | .. | 1 | | .. | .. | .. | .. | 1 | .. | 61 | 141 | 242 |
| 99 | | 13 | 2 | . | . | 1 | . | 3 | .. | . | . | .. | . | 3 | . | .. | . | 7 | .. | 129 | 238 | 243 |
| 168 | 3 | 29 | 6 | 1 | .. | .. | .. | 3 | .. | .. | .. | 1 | .. | 3 | .. | .. | .. | 4 | .. | 203 | 331 | 244 |
| 37 | 3 | .. | . | 6 | . | .. | .. | .. | .. | .. | .. | .. | .. | .. | .. | .. | .. | 1 | .. | 38 | 48 | 245 |
| 56 | 3 | 17 | .. | .. | .. | .. | .. | 2 | .. | . | .. | .. | .. | .. | .. | .. | .. | 2 | .. | 54 | 121 | 246 |
| 94 | 1 | 1 | . | .. | . | .. | .. | .. | . | .. | .. | .. | .. | .. | .. | .. | .. | 2 | .. | 65 | 119 | 247 |
| 185 | .. | 19 | 12 | .. | .. | .. | .. | 3 | .. | .. | .. | .. | .. | .. | .. | .. | .. | 4 | .. | 184 | 307 | 248 |
| 170 | 4 | 1 | .. | .. | .. | .. | .. | 2 | .. | .. | .. | .. | .. | .. | .. | .. | .. | 2 | .. | 153 | 260 | 249 |
| 470 | 6 | 100 | 13 | 7 | .. | 1 | .. | 17 | .. | 1 | .. | .. | . | 6 | .. | 2 | .. | 33 | 1 | 503 | 907 | 250 |
| 315 | 2 | 85 | 11 | .. | .. | .. | .. | 17 | .. | .. | .. | .. | .. | 3 | .. | 1 | .. | 21 | 1 | 336 | 602 | |
| 119 | 1 | 10 | 1 | 4 | .. | 1 | .. | .. | .. | 1 | .. | .. | .. | 3 | .. | 1 | .. | 12 | .. | 125 | 230 | |
| 13 | .. | 1 | .. | .. | .. | .. | .. | .. | .. | .. | .. | .. | . | .. | .. | .. | .. | .. | .. | 17 | 20 | |
| 5 | .. | .. | .. | 2 | .. | .. | .. | .. | .. | .. | .. | .. | .. | .. | .. | .. | .. | .. | .. | 9 | 20 | |
| 18 | .. | 4 | 1 | 1 | .. | .. | .. | .. | .. | .. | .. | .. | .. | .. | .. | .. | .. | .. | .. | 16 | 35 | |
| 298 | .. | 13 | 2 | .. | .. | .. | .. | 3 | .. | 1 | .. | .. | .. | 2 | .. | 3 | .. | 7 | .. | 249 | 490 | 251 |
| 81 | .. | .. | .. | .. | .. | .. | .. | .. | .. | .. | .. | .. | .. | .. | .. | .. | .. | .. | .. | 61 | 123 | 252 |
| 61 | .. | .. | .. | .. | .. | .. | .. | .. | .. | .. | .. | .. | .. | .. | .. | .. | .. | .. | .. | 46 | 94 | |
| 20 | .. | .. | .. | .. | .. | .. | .. | .. | .. | .. | .. | .. | .. | .. | .. | .. | .. | .. | .. | 15 | 29 | |
| 173 | 5 | 2 | 3 | .. | .. | .. | .. | .. | .. | .. | .. | .. | . | .. | .. | .. | .. | 1 | .. | 135 | 247 | 253 |
| 69 | .. | 1 | 2 | .. | .. | .. | .. | .. | .. | .. | .. | .. | .. | .. | .. | .. | .. | 1 | .. | 50 | 94 | |
| 62 | 3 | .. | 1 | .. | .. | .. | .. | .. | .. | .. | .. | .. | .. | .. | .. | .. | .. | .. | .. | 52 | 97 | |
| 42 | 2 | 1 | .. | .. | .. | .. | .. | .. | .. | .. | .. | .. | .. | .. | .. | .. | .. | .. | .. | 33 | 56 | |
| 35 | .. | . | .. | .. | .. | .. | .. | .. | .. | .. | .. | .. | .. | .. | .. | .. | .. | .. | .. | 19 | 47 | 254 |
| 583 | 4 | 88 | 4 | 3 | .. | .. | .. | 20 | .. | 7 | .. | .. | .. | 15 | .. | 3 | .. | 29 | 1 | 621 | 1196 | 255 |
| 450 | 2 | 87 | 4 | 3 | .. | . | .. | 20 | .. | 7 | .. | .. | .. | 15 | .. | 3 | .. | 29 | 1 | 531 | 1004 | |
| 133 | 2 | 1 | .. | .. | .. | .. | .. | .. | .. | .. | .. | .. | .. | .. | .. | .. | .. | .. | .. | 90 | 192 | |
| .. | .. | .. | .. | .. | .. | .. | .. | .. | वीरान | .. | .. | .. | .. | .. | .. | .. | .. | .. | .. | .. | .. | 256 |
| .. | . | .. | .. | .. | .. | .. | .. | .. | वीरान | .. | .. | .. | .. | .. | .. | .. | .. | .. | .. | .. | .. | 257 |

## जनगणना का प्राथमिक सारांश

| स्थानीय कोड न | गांव/वार्ड गणना ब्लाक का नाम | गांव का क्षेत्रफल एकड़ में नगर वार्ड का वर्ग कि मी में | आबाद रिहायशी मकानों की संख्या | परिवारों की संख्या | गिने गये व्यक्तियों की कुल संख्या (बेघरबार और संस्थाओं में रहने वाले व्यक्तियों सहित) | | | अनुसूचित जातियां | | अनुसूचित जन-जातियां | | साक्षर एवं शिक्षित व्यक्ति | | (I-IX) कुल काम करने वाले | |
|---|---|---|---|---|---|---|---|---|---|---|---|---|---|---|---|
| | | | | | व्यक्ति | पु | स्त्री | पु. | स्त्री | पु. | स्त्री | पु. | स्त्री | पु. | स्त्री |
| 1 | 2 | 3 | 4 | 5 | 6 | 7 | 8 | 9 | 10 | 11 | 12 | 13 | 14 | 15 | 16 |
| 289 | दिनारा | 1,204.27 | 156 | 156 | 881 | 478 | 403 | 89 | 77 | .. | . | 157 | 56 | 263 | 10 |
| 290 | बदरखा | 448 61 | 22 | 22 | 113 | 65 | 48 | 13 | 11 | .. | .. | 17 | .. | 35 | |
| 291 | गरेरा | 1,119.18 | 41 | 56 | 261 | 147 | 117 | 19 | 15 | .. | .. | 18 | .. | 69 | 3 |
| | गरेरा | | 25 | 40 | 196 | 103 | 93 | 15 | 11 | .. | .. | 16 | .. | 50 | 2 |
| | धोबीपुरा | | 16 | 16 | 68 | 44 | 24 | 4 | 4 | .. | .. | 2 | .. | 19 | 1 |
| 292 | नुनवाड़ा | 1,914.49 | 88 | 91 | 515 | 272 | 243 | 26 | 24 | 16 | 15 | 108 | 15 | 144 | 11 |
| 293 | कुड़राथा | 926.71 | 36 | 54 | 267 | 145 | 122 | 5 | 9 | .. | .. | 33 | 5 | 78 | 5 |
| 294 | अवास | 1,423.88 | 72 | 72 | 425 | 215 | 210 | 10 | 9 | .. | .. | 74 | 7 | 150 | 7 |
| | अवास | | 58 | 58 | 344 | 176 | 168 | 10 | 9 | .. | .. | 68 | 7 | 126 | 7 |
| | डेरा | | 14 | 14 | 81 | 39 | 42 | .. | .. | .. | .. | 6 | .. | 24 | .. |
| 295 | सेवड़ी खुर्द | 714.86 | .. | .. | .. | .. | वीरान | .. | .. | .. | .. | .. | .. | .. | .. |
| 296 | सेवड़ी बुजुर्ग | 865.64 | 80 | 81 | 472 | 260 | 212 | 44 | 37 | .. | .. | 81 | 3 | 146 | 1 |
| 297 | गोरा | 618.08 | 36 | 36 | 169 | 90 | 79 | .. | .. | .. | .. | 20 | 3 | 52 | 2 |

## करेरा

| | | | | | | | | | | | | | | | |
|---|---|---|---|---|---|---|---|---|---|---|---|---|---|---|---|
| | करेरा (न. स.) | 0.96 | 1,430 | | 4,954 | | 627 | | 2 | | 3,103 | | 2,793 | | |
| | | | 1,196 | | 8,308 | | 3,354 | | 471 | | .. | | 875 | | 125 |
| 5 I | करेरा (न. पा.) | 0.83 | 1,276 | | 3,576 | | 496 | | .. | | 1,912 | | 1,576 | | |
| | | | 1,079 | | 6,657 | | 3,081 | | 430 | | .. | | 807 | | 124 |
| 5/I/1 | हनुमान वार्ड नं. 1 | | 145 | 162 | 1,061 | 586 | 475 | 26 | 19 | .. | .. | 420 | 133 | 254 | 47 |
| | ब्लाक नं. 1 | | 88 | 90 | 566 | 316 | 250 | 26 | 19 | .. | .. | 224 | 27 | 143 | 42 |
| | ब्लाक नं 2 | | 57 | 72 | 495 | 270 | 225 | .. | .. | .. | .. | 196 | 106 | 111 | 5 |
| 5/I/2 | गांधी वार्ड नं. 2 | | 168 | 168 | 1,073 | 557 | 516 | 149 | 138 | .. | .. | 245 | 106 | 256 | 25 |
| | ब्लाक न. 3 | | 108 | 108 | 611 | 325 | 286 | 116 | 107 | .. | .. | 145 | 68 | 160 | 20 |
| | ब्लाक नं. 4 | | 60 | 60 | 462 | 232 | 230 | 33 | 31 | .. | .. | 100 | 38 | 96 | 5 |
| 5/I/3 | बिहारीगंज वार्ड नं. 3 | | 173 | 199 | 1,152 | 606 | 546 | 2 | 2 | .. | .. | 321 | 242 | 251 | 14 |
| | ब्लाक न. 5 | | 109 | 109 | 648 | 340 | 308 | .. | .. | .. | .. | 238 | 142 | 131 | 6 |
| | ब्लाक नं. 6 | | 64 | 90 | 504 | 266 | 238 | 2 | 2 | .. | . | 83 | 100 | 120 | 8 |
| 5/I/4 | किला वार्ड नं. 4 | | 155 | 184 | 1,016 | 546 | 470 | 12 | 11 | .. | .. | 292 | 117 | 240 | 13 |
| | ब्लाक नं. 7 | | 106 | 132 | 689 | 377 | 312 | 12 | 11 | .. | .. | 224 | 92 | 165 | 9 |
| | ब्लाक न. 8 | | 49 | 52 | 327 | 169 | 158 | .. | .. | .. | .. | 68 | 25 | 75 | 4 |
| 3 I/5 | हरदौल वार्ड नं. 5 | | 180 | 180 | 1,033 | 539 | 494 | 265 | 240 | .. | .. | 190 | 33 | 242 | 5 |
| | ब्लाक नं. 9 | | 96 | 96 | 553 | 286 | 267 | 99 | 89 | .. | . | 115 | 25 | 127 | 4 |
| | ब्लाक नं. 10 | | 84 | 84 | 480 | 253 | 227 | 166 | 151 | . | .. | 75 | 8 | 115 | 1 |
| 5/I/6 | मंगल पांडे वार्ड नं. 6 | | 258 | 383 | 1,322 | 742 | 580 | 42 | 20 | .. | .. | 444 | 176 | 333 | 20 |
| | ब्लाक नं. 11 | | 147 | 153 | 634 | 364 | 270 | 42 | 20 | .. | .. | 212 | 82 | 170 | 13 |
| | ब्लाक नं. 12 | | 111 | 225 | 688 | 378 | 310 | .. | .. | .. | .. | 232 | 94 | 163 | 7 |
| 5/I – | बाह्य वृद्धि क्षेत्र | 0.13 | 117 | 154 | 1,651 | 1,378 | 273 | 131 | 41 | 2 | .. | 1191 | 68 | 1,217 | 1 |
| | करेरा कस्बा | 0.13 | 117 | 154 | 1,651 | 1,378 | 273 | 131 | 41 | 2 | .. | 1191 | 68 | 1,217 | 1 |
| | ब्लाक नं. 13 | | 46 | 78 | 350 | 185 | 165 | 83 | 24 | .. | .. | 79 | 20 | 101 | 1 |
| | ब्लाक नं. 14 | | 62 | 67 | 978 | 871 | 107 | 89 | 17 | 1 | .. | 809 | 47 | 795 | .. |
| | ब्लाक न. 15 | | 9 | 9 | 323 | 322 | 1 | 19 | .. | 1 | .. | 303 | 1 | 321 | .. |

| काम करने वाले | | | | | | | | | | | | | | | | | | | | | | | |
|---|---|---|---|---|---|---|---|---|---|---|---|---|---|---|---|---|---|---|---|---|---|---|---|
| I | | II | | III | | IV | | V(a) | | V(b) | | VI | | VII | | VIII | | IX | | X | | | |
| | | | | | | | | | | | | | | | | | | | | काम न करने वाले | | स्थानीय कोड न | |
| पु. | स्त्री | पु. | स्त्री | पु. | स्त्री | पु. | स्त्री | पु. | स्त्री | पु. | स्त्री | पु. | स्त्री | पु. | स्त्री | पु. | स्त्री | पु. | स्त्री | पु. | स्त्री | | |
| 17 | 18 | 19 | 20 | 21 | 22 | 23 | 24 | 25 | 26 | 27 | 28 | 29 | 30 | 31 | 32 | 33 | 34 | 35 | 36 | 37 | 38 | | 1 |
| 197 | 7 | 28 | 2 | 8 | . | . | .. | 2 | .. | 3 | . | 9 | . | 5 | 1 | 1 | .. | 10 | . | 215 | 393 | 289 | |
| 28 | .. | 6 | .. | . | . | .. | . | . | .. | .. | .. | .. | .. | . | . | .. | | 1 | . | 30 | 48 | 290 | |
| 66 | 2 | . | 1 | . | . | . | .. | 1 | . | .. | . | | . | . | .. | 1 | .. | 1 | . | 78 | 114 | 291 | |
| 47 | 1 | . | 1 | . | | .. | .. | 1 | . | .. | | .. | .. | .. | .. | 1 | .. | 1 | . | 53 | 91 | | |
| 19 | 1 | .. | .. | .. | . | | . | . | . | .. | . | . | . | . | .. | .. | .. | .. | .. | 25 | 23 | | |
| 122 | 2 | 9 | 8 | 7 | | . | | 2 | 1 | .. | | 2 | . | . | | | . | 2 | . | 128 | 242 | 292 | |
| 61 | 1 | 9 | 4 | .. | .. | .. | .. | 1 | | | .. | 1 | . | 1 | . | 1 | . | 4 | . | 67 | 117 | 293 | |
| 112 | 7 | 5 | . | | . | . | . | . | . | . | .. | | | 1 | | . | .. | 2 | .. | 65 | 203 | 294 | |
| 119 | 7 | 4 | | . | . | | | | | .. | .. | | . | 1 | .. | . | . | 2 | | 50 | 161 | | |
| 23 | . | 1 | | . | | . | .. | .. | | . | . | | | . | .. | .. | . | . | .. | 15 | 42 | | |
| .. | .. | .. | . | . | .. | .. | | . | | वीरान | | . | .. | | . | | | . | . | .. | .. | 295 | |
| 126 | 1 | 16 | . | | .. | . | | 1 | | . | | . | .. | . | . | .. | . | 3 | . | 114 | 211 | 296 | |
| 51 | 2 | 1 | .. | . | .. | .. | .. | .. | . | . | . | . | .. | .. | . | .. | .. | . | . | 38 | 77 | 297 | |

## नगर समूह

| | | | | | | | | | | | | | | | | | | | | | | | |
|---|---|---|---|---|---|---|---|---|---|---|---|---|---|---|---|---|---|---|---|---|---|---|---|
| 298 | | 29 | | 36 | | .. | | 78 | | 147 | | 51 | | 449 | | 45 | | 1,660 | | 2,161 | | | |
| | 38 | | 10 | | 3 | | .. | | 4 | | .. | | 1 | | 13 | | .. | | | 56 | 3,229 | | |
| 269 | | 29 | | 28 | | . | | 77 | | 144 | | 47 | | 433 | | 43 | | 506 | | 2,090 | | | 5 I |
| | 38 | | 10 | | 3 | | .. | | 4 | | .. | | 1 | | 13 | | .. | | | 55 | 2,957 | | |
| 75 | 31 | 16 | 9 | 14 | 3 | .. | .. | 9 | .. | 20 | .. | 3 | .. | 68 | .. | 2 | .. | 47 | 4 | 332 | 428 | 5 I 1 | |
| 58 | 30 | 13 | 8 | 11 | 3 | .. | .. | 1 | . | 12 | .. | 3 | .. | 21 | .. | 2 | .. | 22 | 1 | 173 | 208 | 1 | |
| 17 | 1 | 3 | 1 | 3 | .. | .. | .. | 8 | .. | 8 | .. | .. | .. | 47 | .. | .. | . | 25 | 3 | 159 | 220 | 2 | |
| 37 | 1 | .. | . | 1 | | .. | .. | 3 | 1 | 34 | .. | 4 | .. | 90 | 6 | 3 | .. | 84 | 17 | 301 | 491 | 5 I 2 | |
| 8 | .. | .. | .. | 1 | . | .. | .. | . | .. | 17 | .. | .. | . | 79 | 4 | 3 | .. | 52 | 16 | 165 | 266 | 3 | |
| 29 | 1 | .. | . | .. | . | .. | . | 3 | 1 | 17 | . | 4 | . | 11 | 2 | .. | .. | 32 | 1 | 136 | 225 | 4 | |
| 47 | 3 | . | .. | 1 | . | .. | .. | .. | . | 17 | .. | . | . | 88 | 1 | 1 | .. | 97 | 10 | 355 | 532 | 5 I 3 | |
| 35 | 2 | .. | .. | 1 | . | .. | .. | . | .. | 5 | .. | | . | 34 | 1 | 1 | .. | 55 | 3 | 209 | 302 | 5 | |
| 12 | 1 | .. | .. | . | .. | .. | .. | .. | . | 12 | .. | .. | .. | 54 | .. | . | .. | 42 | 7 | 146 | 230 | 6 | |
| 11 | . | 5 | 1 | 3 | . | .. | .. | 33 | . | 16 | .. | 4 | .. | 60 | 1 | 4 | . | 104 | 11 | 306 | 457 | 5 I 4 | |
| 11 | .. | .. | .. | 2 | .. | .. | .. | 30 | .. | 11 | . | 3 | .. | 41 | 1 | 4 | .. | 63 | 8 | 212 | 303 | 7 | |
| .. | .. | 5 | 1 | 1 | .. | .. | .. | 3 | .. | 5 | . | 1 | .. | 19 | .. | .. | .. | 41 | 3 | 94 | 154 | 8 | |
| 38 | 1 | 8 | .. | 4 | .. | .. | .. | 29 | .. | 25 | . | 29 | 1 | 58 | 2 | 7 | | 44 | 1 | 297 | 489 | 5 I 5 | |
| 23 | 1 | 3 | .. | 1 | .. | . | .. | 5 | .. | 15 | .. | 8 | 1 | 48 | 1 | 3 | . | 21 | 1 | 159 | 263 | 9 | |
| 15 | .. | 5 | .. | 3 | .. | .. | .. | 24 | .. | 10 | . | 21 | . | 10 | 1 | 4 | | 23 | . | 138 | 226 | 10 | |
| 61 | 2 | .. | . | 5 | . | .. | . | 3 | 3 | 32 | .. | 7 | .. | 69 | 3 | 26 | .. | 130 | 12 | 409 | 560 | 5 I 6 | |
| 35 | 2 | .. | .. | 1 | .. | .. | .. | 3 | 3 | 9 | . | 6 | . | 22 | .. | 8 | . | 86 | 8 | 194 | 257 | 11 | |
| 26 | .. | . | .. | 1 | .. | . | . | | .. | 23 | . | 1 | . | 47 | 3 | 18 | . | 44 | 4 | 215 | 303 | 12 | |
| 29 | . | . | .. | 8 | . | . | . | 1 | .. | 3 | | 4 | .. | 16 | .. | 2 | .. | 1,154 | 1 | 161 | 272 | 5 I - | |
| 29 | .. | .. | .. | 8 | | .. | . | 1 | .. | 3 | .. | 4 | .. | 16 | .. | 2 | .. | 1,154 | 1 | 161 | 272 | | |
| 29 | .. | .. | .. | 8 | .. | .. | .. | 1 | .. | 3 | .. | 4 | .. | 16 | .. | 1 | .. | 39 | 1 | 84 | 164 | 13 | |
| .. | .. | .. | .. | .. | .. | .. | .. | .. | .. | .. | .. | . | .. | .. | .. | 1 | .. | 794 | .. | 76 | 107 | 14 | |
| .. | .. | .. | .. | .. | . | . | .. | .. | .. | .. | .. | .. | .. | .. | .. | .. | .. | 321 | .. | 1 | 1 | 15 | |

## जनगणना का प्राथमिक सारांश

| स्थानीय कोड नं. | गाव/खेड़े गणना इलाके का नाम | गाव का क्षेत्रफल एकड़ में नगर खेड़े का वर्ग किमी में | आबाद रिहायशी मकानों की संख्या | परिवारों की संख्या | गिने गये व्यक्तियों की कुल संख्या (बेघरबार और संस्थाओं में रहने वाले व्यक्तियों सहित) | | | अनुसूचित जातियां | | अनुसूचित जन-जातियां | | साक्षर एवं शिक्षित व्यक्ति | | (I-IX) कुल काम करने वाले | |
|---|---|---|---|---|---|---|---|---|---|---|---|---|---|---|---|
| | | | | | व्यक्ति | पु. | स्त्री | पु. | स्त्री | पु | स्त्री | पु. | स्त्री | पु. | स्त्री |
| 1 | 2 | 3 | 4 | 5 | 6 | 7 | 8 | 9 | 10 | 11 | 12 | 13 | 14 | 15 | 16 |
| 5/4 | **कोलारस तहसील (ग्रामीण)** | 2,288.5 | 22,786 | | 67,473 | | | 12,982 | | 7,284 | | 18,133 | | 38,305 | |
| | | | 21,306 | | 125,965 | | 58,492 | 11,586 | | 6,932 | | 2,221 | | 7,005 | |
| 1 | बमई | 3,196.35 | 33 | 38 | 208 | 110 | 98 | .. | .. | 69 | 59 | 2 | . | 62 | 36 |
| 2 | पनहारी | 6,537 55 | 25 | 25 | 137 | 81 | 56 | .. | .. | 36 | 24 | 2 | .. | 49 | 32 |
| 3 | बहगवदा | 1,074.72 | 10 | 12 | 83 | 42 | 41 | 4 | 5 | .. | .. | 6 | . | 26 | 20 |
| 4 | पड़ोरा डाग | 482.40 | 41 | 49 | 243 | 134 | 109 | 24 | 12 | . | .. | 49 | 1 | 90 | 58 |
| 5 | अटा मानपुर | 1,681.77 | 54 | 60 | 318 | 163 | 155 | . | .. | 135 | 126 | 13 | .. | 93 | 65 |
| | अटा मानपुर | | 16 | 20 | 113 | 55 | 58 | .. | . | 27 | 29 | . | .. | 29 | 16 |
| | इमलिया | | 38 | 40 | 205 | 108 | 97 | .. | .. | 108 | 97 | 13 | . | 64 | 49 |
| 6 | टोरिया खेड़ा | 991.27 | 9 | 9 | 41 | 22 | 19 | .. | .. | 22 | 19 | .. | . | 11 | 12 |
| 7 | मिरनोदा | 551.16 | .. | . | .. | .. | .. | वीरान | .. | .. | .. | . | .. | . | . |
| 8 | पाड़ोदा | 3,553.48 | 50 | 50 | 258 | 136 | 122 | 20 | 28 | 42 | 28 | 39 | 3 | 72 | 26 |
| 9 | गनेश टोरी | 743.48 | .. | .. | .. | .. | .. | वीरान | . | .. | .. | .. | . | . | .. |
| 10 | पाड़ोरी | 816 91 | 6 | 6 | 38 | 26 | 12 | .. | .. | .. | .. | 4 | .. | 17 | .. |
| 11 | दरगवा | 1,451.76 | 51 | 51 | 221 | 113 | 108 | 55 | 46 | .. | .. | 11 | .. | 69 | 25 |
| 12 | रहानो | 900 38 | 39 | 39 | 213 | 119 | 94 | 1 | .. | .. | .. | 40 | 2 | 65 | 15 |
| 13 | झेरखेड़ा | 1,471.22 | 13 | 13 | 80 | 45 | 35 | 10 | 7 | 20 | 12 | 4 | .. | 21 | 10 |
| 14 | रोदा | 527 51 | 14 | 14 | 78 | 47 | 31 | 13 | 10 | . | . | 6 | .. | 30 | 22 |
| 15 | पहाड़ी | 438.55 | 16 | 46 | 266 | 144 | 122 | 35 | 35 | .. | .. | 18 | 1 | 97 | 70 |
| 16 | देहरोद | 598.83 | 81 | 81 | 461 | 240 | 221 | 46 | 46 | .. | . | 59 | .. | 133 | 8 |
| 17 | कुदौनिया | 768.69 | 65 | 69 | 391 | 196 | 195 | 30 | 36 | . | . | 39 | 2 | 114 | 3 |
| 18 | इमलिया | 2,778 06 | .. | .. | | .. | . | वीरान | .. | .. | .. | .. | .. | .. | .. |
| 19 | टसरा | 643 76 | . | .. | . | | .. | वीरान | .. | .. | .. | .. | .. | .. | .. |
| 20 | मेडोल | 898.74 | 35 | 35 | 187 | 105 | 82 | 22 | 19 | .. | .. | 26 | 4 | 59 | 30 |
| 21 | खजूरी (राजगढ़) | 1,489 20 | 45 | 45 | 235 | 125 | 110 | .. | | 69 | 76 | 6 | .. | 84 | 57 |
| 22 | छीपोल | 1,353.75 | 20 | 22 | 107 | 54 | 53 | .. | .. | 53 | 53 | .. | .. | 41 | 29 |
| 23 | उपरवाग | 2,229.91 | 8 | 8 | 48 | 26 | 22 | .. | .. | .. | .. | .. | .. | 18 | 3 |
| 24 | माडो | 796.11 | 26 | 26 | 161 | 93 | 68 | 19 | 18 | .. | .. | 12 | 1 | 57 | 2 |
| 25 | मुआहोर | 713.62 | 50 | 55 | 237 | 127 | 110 | 20 | 12 | 37 | 41 | 22 | 4 | 71 | 23 |
| 26 | गोधारी | 771 44 | 99 | 99 | 482 | 244 | 238 | 83 | 74 | 25 | 26 | 57 | 12 | 141 | 22 |
| 27 | कुम्हरौआ (नानाकार) | 1,382 30 | 10 | 10 | 60 | 34 | 26 | .. | | 13 | 10 | 2 | | 17 | 17 |
| | कुम्हरौआ | | 5 | 5 | 37 | 21 | 16 | .. | .. | .. | . | 2 | .. | 11 | 12 |
| | महराना | | 5 | 5 | 23 | 13 | 10 | .. | . | 13 | 10 | .. | .. | 6 | 5 |
| 28 | मरखण्डी | 1,241.34 | 42 | 44 | 200 | 103 | 97 | .. | .. | 83 | 78 | 6 | .. | 60 | 46 |
| | मरखण्डी | | 7 | 7 | 46 | 21 | 25 | .. | . | 1 | 6 | 5 | . | 14 | 10 |
| | महराना | | 35 | 37 | 154 | 82 | 72 | .. | .. | 82 | 72 | 1 | .. | 46 | 36 |
| 29 | टोरिया | 510 67 | 16 | 16 | 89 | 40 | 49 | 20 | 19 | 3 | 3 | 2 | .. | 27 | 30 |
| 30 | खरई (राजगढ़) | 1,228.52 | 198 | 198 | 1,024 | 544 | 480 | 156 | 144 | 10 | 6 | 133 | 11 | 326 | 222 |
| 31 | मुजवाया | 719.28 | 12 | 12 | 90 | 48 | 42 | .. | .. | .. | .. | 11 | .. | 24 | 28 |
| 32 | करमई | 1,036 79 | 18 | 18 | 83 | 45 | 38 | .. | .. | 39 | 34 | 5 | 3 | 27 | 23 |
| | करमई | | 3 | 3 | 10 | 6 | 4 | . | .. | . | . | 5 | 3 | 4 | .. |
| | महराना | | 15 | 15 | 73 | 39 | 34 | .. | .. | 39 | 34 | .. | .. | 23 | 23 |
| 33 | केनकाया | 560.68 | 21 | 21 | 97 | 54 | 43 | 10 | 8 | | .. | .. | 1 | 37 | 26 |
| 34 | खेरोता | 1,817.15 | 88 | 90 | 479 | 269 | 210 | 48 | 45 | . | . | 45 | 2 | 171 | 102 |

## कोलारस तहसील

| I | | II | | III | | IV | | V(a) | | V(b) | | VI | | VII | | VIII | | IX | | X | | |
|---|---|---|---|---|---|---|---|---|---|---|---|---|---|---|---|---|---|---|---|---|---|---|
| | | | | | | | | | | | | | | | | | | | | काम न करने वाले | | स्थानीय कोड नं. |
| पु | स्त्री | पु. | स्त्री | पु | स्त्री | पु. | स्त्री | पु. | स्त्री | पु | स्त्री | पु. | स्त्री | पु. | स्त्री | पु. | स्त्री | पु. | स्त्री | पु. | स्त्री | |
| 17 | 18 | 19 | 20 | 21 | 22 | 23 | 24 | 25 | 26 | 27 | 28 | 29 | 30 | 31 | 32 | 33 | 34 | 35 | 36 | 37 | 38 | 1 |
| 30,156 | 4,660 | | 498 | | 3 | | 655 | | 211 | | 111 | | 659 | | 79 | 1,273 | | 29,168 | | | | |
| 2,502 | | 4,223 | | 23 | | 1 | | 58 | | 12 | | 3 | | 26 | | .. | | 157 | | 51,487 | | 5/4 |
| 56 | 31 | 6 | 5 | . | .. | .. | .. | . | . | .. | .. | . | . | .. | .. | .. | .. | .. | .. | 48 | 62 | 1 |
| 45 | 28 | 4 | 4 | .. | .. | .. | .. | .. | .. | .. | .. | .. | .. | .. | .. | .. | .. | .. | .. | 32 | 24 | 2 |
| 26 | 20 | .. | .. | .. | . | .. | .. | .. | .. | .. | .. | .. | .. | .. | .. | .. | .. | .. | .. | 16 | 21 | 3 |
| 71 | 53 | 4 | 5 | 1 | .. | .. | .. | .. | .. | . | .. | .. | .. | .. | .. | .. | .. | 14 | .. | 44 | 51 | 4 |
| 87 | 58 | 6 | 7 | | .. | .. | .. | .. | .. | .. | .. | .. | .. | .. | .. | .. | .. | .. | .. | 70 | 90 | 5 |
| 26 | 12 | 3 | 4 | .. | . | .. | .. | . | .. | .. | .. | .. | .. | .. | .. | .. | .. | .. | .. | 26 | 42 | |
| 61 | 46 | 3 | 3 | .. | .. | .. | . | . | .. | .. | .. | .. | .. | .. | .. | .. | .. | .. | .. | 44 | 48 | |
| 8 | 6 | 3 | 6 | .. | .. | .. | .. | .. | .. | . | .. | .. | . | .. | .. | .. | .. | .. | .. | 11 | 7 | 6 |
| .. | .. | .. | .. | .. | .. | .. | .. | .. | .. | .. | वीरान | .. | .. | .. | .. | .. | .. | .. | .. | .. | .. | 7 |
| 50 | .. | 21 | 26 | .. | .. | .. | .. | .. | .. | .. | .. | .. | .. | .. | .. | .. | .. | 1 | .. | 64 | 96 | 8 |
| .. | . | .. | .. | .. | .. | .. | .. | .. | .. | .. | वीरान | .. | .. | .. | .. | .. | .. | .. | .. | .. | .. | 9 |
| 16 | .. | .. | .. | 1 | .. | .. | .. | .. | .. | .. | .. | .. | .. | .. | .. | .. | .. | .. | .. | 9 | 12 | 10 |
| 62 | .. | 1 | 24 | .. | .. | .. | .. | .. | .. | 2 | . | 1 | .. | 1 | 1 | .. | .. | 2 | .. | 44 | 83 | 11 |
| 62 | 2 | 1 | 13 | .. | .. | .. | .. | .. | .. | .. | .. | .. | .. | .. | .. | .. | .. | 2 | .. | 54 | 79 | 12 |
| 12 | .. | 9 | 10 | .. | .. | .. | .. | .. | .. | .. | .. | .. | .. | .. | .. | .. | .. | .. | .. | 24 | 25 | 13 |
| 30 | 22 | . | .. | .. | .. | .. | .. | .. | .. | .. | .. | .. | . | .. | .. | .. | .. | .. | .. | 17 | 9 | 14 |
| 93 | 67 | 2 | 3 | .. | .. | .. | .. | 1 | .. | .. | .. | .. | .. | .. | .. | .. | .. | 1 | .. | 47 | 52 | 15 |
| 121 | 1 | 6 | 2 | 4 | 5 | .. | .. | .. | .. | .. | .. | .. | .. | 2 | .. | .. | .. | .. | .. | 107 | 213 | 16 |
| 102 | 1 | 6 | 2 | 4 | .. | .. | .. | 1 | .. | .. | .. | .. | .. | .. | .. | .. | .. | 1 | .. | 82 | 192 | 17 |
| .. | .. | .. | .. | .. | .. | .. | .. | .. | .. | .. | वीरान | .. | .. | .. | .. | . | .. | .. | .. | .. | .. | 18 |
| .. | .. | .. | .. | .. | .. | .. | .. | .. | .. | .. | वीरान | .. | . | .. | .. | .. | .. | .. | .. | .. | .. | 19 |
| 51 | 27 | 3 | 3 | 1 | .. | .. | .. | 2 | .. | . | .. | .. | .. | .. | .. | .. | .. | 2 | .. | 46 | 52 | 20 |
| 57 | 32 | 27 | 25 | .. | . | .. | .. | .. | .. | .. | .. | .. | .. | .. | .. | .. | .. | .. | .. | 41 | 53 | 21 |
| 26 | 17 | 15 | 12 | .. | .. | .. | .. | .. | .. | .. | .. | .. | .. | .. | .. | .. | .. | . | .. | 13 | 24 | 22 |
| 18 | 3 | .. | .. | .. | .. | .. | .. | .. | .. | . | .. | .. | .. | .. | .. | .. | .. | .. | .. | 8 | 19 | 23 |
| 55 | 1 | 2 | 1 | .. | .. | .. | .. | .. | .. | .. | .. | . | .. | .. | .. | .. | .. | .. | .. | 36 | 66 | 24 |
| 39 | 1 | 23 | 20 | 6 | 2 | .. | .. | 1 | .. | . | . | .. | .. | .. | .. | .. | .. | 2 | .. | 56 | 87 | 25 |
| 162 | 2 | 26 | 20 | .. | .. | .. | .. | 7 | .. | .. | .. | .. | .. | 4 | .. | .. | .. | 2 | .. | 103 | 216 | 26 |
| 17 | 17 | .. | .. | .. | .. | .. | .. | . | .. | .. | .. | .. | .. | .. | .. | .. | .. | . | .. | 17 | 9 | 27 |
| 11 | 12 | .. | .. | .. | .. | .. | . | .. | .. | .. | .. | .. | .. | .. | .. | .. | .. | .. | .. | 10 | 4 | |
| 6 | 5 | .. | .. | .. | .. | .. | .. | .. | .. | .. | . | | .. | .. | .. | .. | .. | .. | .. | 7 | 5 | |
| 60 | 46 | | .. | .. | .. | .. | . | .. | .. | .. | | . | .. | . | .. | .. | .. | .. | .. | 43 | 51 | 28 |
| 14 | 10 | . | . | .. | .. | .. | .. | .. | .. | .. | .. | .. | .. | .. | .. | .. | .. | .. | .. | 7 | 15 | |
| 46 | 36 | .. | .. | .. | .. | .. | .. | .. | .. | .. | .. | . | .. | .. | .. | .. | .. | .. | .. | 36 | 36 | |
| 27 | 30 | | | .. | .. | . | .. | . | .. | .. | | . | .. | . | .. | .. | .. | .. | .. | 13 | 19 | 29 |
| 196 | 3 | 67 | 212 | 5 | .. | .. | .. | 28 | 4 | .. | . | . | . | 7 | .. | 1 | .. | 22 | 3 | 218 | 258 | 30 |
| 19 | 27 | 3 | 1 | .. | . | .. | .. | .. | .. | . | .. | | .. | . | .. | .. | .. | 2 | .. | 24 | 14 | 31 |
| 27 | 23 | . | . | . | .. | .. | .. | . | . | .. | .. | . | . | . | .. | .. | .. | .. | .. | 18 | 15 | 32 |
| 4 | .. | . | . | . | .. | . | . | . | .. | .. | .. | .. | .. | | .. | .. | .. | .. | .. | 2 | 4 | |
| 23 | 23 | .. | .. | . | .. | .. | .. | .. | .. | .. | .. | . | . | .. | .. | .. | .. | .. | .. | 16 | 11 | |
| 37 | 26 | .. | .. | .. | .. | .. | .. | .. | .. | .. | . | .. | . | . | . | .. | .. | .. | .. | 17 | 17 | 33 |
| 151 | 101 | .. | . | .. | .. | .. | .. | 6 | .. | .. | .. | 1 | | 4 | .. | . | . | 9 | 1 | 98 | 108 | 34 |

## जनगणना का प्राथमिक सारांश

| स्थानीय कोड नं. | गांव/वार्ड गणना ब्लाक का नाम | गांव का क्षेत्रफल एकड़ में नगर/वार्ड का वर्ग कि.मी. में | आबाद रिहायशी मकानों की संख्या | परिवारों की संख्या | गिने गये व्यक्तियों की कुल संख्या (बेघरबार और संस्थाओं में रहने वाले व्यक्तियों सहित) | | | अनुसूचित जातियां | | अनुसूचित जन-जातियां | | साक्षर एवं शिक्षित व्यक्ति | | (I-IX) कुल काम करने वाले | |
|---|---|---|---|---|---|---|---|---|---|---|---|---|---|---|---|
| | | | | | व्यक्ति | पु. | स्त्री | पु | स्त्री | पु | स्त्री | पु. | स्त्री | पु | स्त्री |
| 1 | 2 | 3 | 4 | 5 | 6 | 7 | 8 | 9 | 10 | 11 | 12 | 13 | 14 | 15 | 16 |
| 35 | बिजोरी | 552.10 | .. | .. | . | वीरान | .. | .. | .. | .. | .. | .. | .. | .. | .. |
| 36 | लाड़करन | 2,317.86 | 70 | 70 | 353 | 198 | 155 | 49 | 25 | .. | .. | 26 | 1 | 119 | 59 |
| 37 | तेन्दुआ | 820.64 | 107 | 107 | 573 | 322 | 251 | 58 | 56 | .. | .. | 43 | 4 | 202 | 39 |
| 38 | पाली | 2,594.54 | 52 | 52 | 325 | 175 | 150 | 3 | 4 | 5 | 5 | 7 | .. | 113 | 47 |
| | पाली | | 52 | 52 | 325 | 175 | 150 | 3 | 4 | 5 | 5 | 7 | .. | 113 | 47 |
| | मूल | | .. | .. | .. | वीरान | .. | .. | .. | .. | .. | .. | .. | .. | .. |
| | दतेल | | .. | .. | .. | वीरान | . | .. | .. | .. | .. | .. | .. | .. | .. |
| | धीमरपुर | | .. | .. | .. | वीरान | .. | .. | .. | .. | .. | .. | .. | .. | . |
| 39 | राजगढ़ | 670.22 | 235 | 235 | 1,143 | 609 | 534 | 127 | 110 | 75 | 68 | 132 | 45 | 364 | 146 |
| | राजगढ़ | | 153 | 153 | 756 | 400 | 356 | 2 | 2 | 75 | 68 | 114 | 43 | 232 | 132 |
| | रामगढ़ सहराना | | 82 | 82 | 387 | 209 | 178 | 125 | 108 | .. | .. | 18 | 2 | 132 | 14 |
| 40 | गुरीला | 998.93 | .. | .. | .. | वीरान | .. | .. | .. | .. | .. | .. | .. | .. | . |
| 41 | डहरवारा | 3,256.63 | 234 | 242 | 1,168 | 617 | 551 | 151 | 131 | 79 | 78 | 147 | 10 | 382 | 15 |
| 42 | अटारा | 579.93 | 47 | 47 | 259 | 143 | 116 | 85 | 57 | .. | .. | 38 | .. | 88 | .. |
| 43 | मढ़ीखेड़ा | 916.76 | 49 | 79 | 455 | 238 | 217 | 106 | 99 | .. | .. | 61 | 6 | 154 | 135 |
| 44 | नेतवास | 1,081.48 | 55 | 55 | 307 | 165 | 142 | 71 | 69 | .. | .. | 38 | 1 | 116 | 112 |
| 45 | खोकर | 1,205.56 | 108 | 108 | 581 | 287 | 294 | 82 | 82 | .. | .. | 91 | 5 | 174 | 108 |
| 46 | कुलवारा | 1,013.94 | 64 | 64 | 346 | 190 | 156 | 30 | 26 | .. | .. | 47 | 5 | 121 | 65 |
| 47 | बांगरोद | 992.65 | 33 | 33 | 168 | 90 | 78 | 33 | 30 | .. | .. | 20 | .. | 61 | 3 |
| 48 | अमरपुर | 1,004.02 | 73 | 73 | 448 | 239 | 209 | 111 | 89 | .. | .. | 59 | 2 | 121 | 6 |
| 49 | रामनगर | 855.65 | 24 | 24 | 188 | 99 | 89 | .. | .. | .. | .. | 26 | .. | 55 | .. |
| 50 | कुम्हरौआ कोलारस | 1,314.73 | 93 | 96 | 470 | 256 | 214 | 72 | 60 | .. | .. | 71 | 1 | 148 | 4 |
| 51 | निबोदा | 1,010.42 | 14 | 15 | 73 | 38 | 35 | 2 | 6 | 13 | 20 | 8 | .. | 26 | 14 |
| 52 | सेसई सड़क | 2,373.77 | 300 | 301 | 1,601 | 893 | 708 | 174 | 160 | 24 | 16 | 241 | 32 | 484 | 44 |
| 53 | घटारी | 2,155.18 | 34 | 34 | 194 | 110 | 84 | 24 | 17 | .. | .. | 7 | 3 | 58 | 7 |
| | घुटारी | | 11 | 11 | 69 | 42 | 27 | .. | .. | .. | .. | 4 | 2 | 21 | .. |
| | चक खिरई | | 15 | 15 | 80 | 45 | 35 | 24 | 17 | .. | .. | 2 | 1 | 25 | 7 |
| | मजरा | | 8 | 8 | 45 | 23 | 22 | .. | .. | .. | .. | 1 | .. | 12 | .. |
| 54 | पड़ोरा सड़क | 1,327.64 | 72 | 74 | 403 | 225 | 178 | 76 | 69 | 58 | 44 | 44 | 5 | 124 | 77 |
| | पड़ोरा सड़क | | 35 | 35 | 211 | 116 | 95 | 73 | 68 | .. | .. | 31 | 3 | 59 | 41 |
| | बंगला | | 16 | 16 | 90 | 51 | 39 | 3 | 1 | .. | .. | 13 | 2 | 29 | 9 |
| | सहराना | | 21 | 23 | 102 | 58 | 44 | . | .. | 58 | 44 | .. | .. | 36 | 27 |
| 55 | बेंहटा | 3,561.54 | 181 | 181 | 984 | 543 | 441 | 118 | 85 | 85 | 72 | 159 | 22 | 299 | 46 |
| | बेंहटा | | 151 | 151 | 827 | 458 | 369 | 118 | 85 | .. | .. | 159 | 22 | 248 | 38 |
| | सहराना | | 14 | 14 | 76 | 39 | 37 | .. | .. | 39 | 37 | .. | .. | 22 | 4 |
| | ढोंगा | | 16 | 16 | 81 | 46 | 35 | .. | .. | 46 | 35 | .. | .. | 29 | 4 |
| 56 | हीरापुर | 620.63 | 22 | 22 | 117 | 62 | 55 | 8 | 8 | 29 | 25 | 9 | . | 32 | .. |
| 57 | टामकी | 404.93 | .. | .. | .. | वीरान | .. | .. | .. | .. | .. | .. | .. | .. | . |
| 58 | इमलावदा | 1,144.26 | 46 | 47 | 263 | 141 | 122 | 3 | 4 | 23 | 17 | 32 | 1 | 91 | .. |
| 59 | बोलाज | 1,222.08 | 32 | 32 | 209 | 119 | 90 | .. | .. | 45 | 44 | 2 | .. | 57 | .. |
| 60 | टीला | 4,168.79 | 61 | 61 | 333 | 177 | 156 | 53 | 45 | 14 | 17 | 22 | 2 | 104 | .. |
| 61 | सीड़री | 2,428.16 | .. | .. | .. | वीरान | .. | .. | .. | .. | .. | .. | .. | .. | .. |
| 62 | गोरा | 344.99 | 35 | 35 | 209 | 112 | 97 | .. | .. | 81 | 71 | 1 | .. | 50 | 2 |
| 63 | रमतला | 969.88 | .. | .. | बाह्य वृद्धि क्षेत्र के रूप में कोलारस नगर में सम्मिलित | | | | | | | .. | .. | .. | .. |
| 64 | जगतपुर | 276.27 | .. | .. | बाह्य वृद्धि क्षेत्र के रूप में कोलारस नगर में सम्मिलित | | | | | | | .. | .. | .. | .. |
| 65 | मानीपुरा | 682.84 | 37 | 37 | 227 | 123 | 104 | 91 | 84 | 13 | 4 | 19 | 1 | 68 | 8 |

## कोलारस तहसील

| काम करने वाले | | | | | | | | | | | | | | | | | | | | | | | |
|---|---|---|---|---|---|---|---|---|---|---|---|---|---|---|---|---|---|---|---|---|---|---|---|
| I | | II | | III | | IV | | V(a) | | V(b) | | VI | | VII | | VIII | | IX | | X काम न करने वाले | | स्थानीय कोड नं. | |
| पु. | स्त्री | पु | स्त्री | पु. | स्त्री | पु | स्त्री | पु. | स्त्री | पु. | स्त्री | पु | स्त्री | पु. | स्त्री | पु. | स्त्री | पु. | स्त्री | पु. | स्त्री | | |
| 17 | 18 | 19 | 20 | 21 | 22 | 23 | 24 | 25 | 26 | 27 | 28 | 29 | 30 | 31 | 32 | 33 | 34 | 35 | 36 | 37 | 38 | 1 | |
| . | .. | .. | .. | .. | .. | . | .. | .. | .. | वीरान | .. | .. | .. | .. | .. | .. | .. | .. | .. | .. | .. | 35 | |
| 102 | 55 | 7 | 3 | . | .. | .. | .. | 4 | .. | .. | .. | .. | .. | .. | .. | .. | .. | 6 | 1 | 79 | 96 | 36 | |
| 182 | 39 | .. | .. | . | .. | .. | .. | .. | .. | .. | .. | .. | .. | 1 | .. | .. | .. | 19 | .. | 120 | 212 | 37 | |
| 113 | 47 | . | .. | .. | .. | .. | .. | .. | .. | .. | .. | .. | .. | .. | .. | .. | .. | .. | .. | 62 | 103 | 38 | |
| 113 | 47 | .. | .. | .. | .. | .. | .. | .. | .. | .. | .. | .. | . | .. | .. | .. | .. | .. | .. | 62 | 103 | | |
| .. | .. | .. | .. | . | .. | .. | .. | .. | .. | वीरान | .. | .. | .. | .. | .. | .. | .. | . | .. | .. | .. | | |
| .. | .. | .. | .. | | .. | .. | .. | .. | .. | वीरान | .. | .. | .. | .. | .. | .. | .. | .. | .. | .. | .. | | |
| .. | .. | .. | .. | .. | .. | .. | .. | .. | .. | वीरान | .. | .. | .. | .. | .. | .. | .. | .. | .. | .. | .. | | |
| 289 | 102 | 30 | 39 | 3 | .. | .. | . | 10 | 2 | 8 | .. | .. | .. | 6 | .. | 1 | .. | 17 | 3 | 245 | 388 | 39 | |
| 168 | 94 | 28 | 33 | 3 | .. | .. | .. | 1 | 2 | 8 | .. | .. | .. | 6 | .. | 1 | .. | 17 | 3 | 168 | 224 | | |
| 121 | 8 | 2 | 6 | . | .. | .. | .. | 9 | .. | .. | .. | . | .. | .. | .. | . | .. | .. | .. | 77 | 164 | | |
| .. | .. | .. | .. | .. | .. | .. | .. | .. | .. | वीरान | .. | .. | .. | .. | .. | .. | .. | .. | .. | .. | .. | 40 | |
| 303 | 6 | 29 | 8 | 3 | .. | .. | .. | 11 | .. | 7 | .. | 8 | .. | 4 | .. | .. | .. | 17 | 1 | 235 | 536 | 41 | |
| 83 | .. | 5 | .. | .. | .. | .. | .. | .. | .. | .. | .. | .. | .. | .. | .. | .. | .. | .. | .. | 55 | 116 | 42 | |
| 139 | 129 | 7 | 6 | .. | .. | . | .. | .. | .. | .. | .. | 2 | .. | .. | .. | .. | .. | 6 | .. | 84 | 82 | 43 | |
| 115 | 112 | .. | .. | .. | .. | .. | .. | .. | .. | .. | .. | .. | .. | .. | .. | .. | . | 1 | .. | 49 | 30 | 44 | |
| 132 | 80 | 21 | 20 | 3 | .. | 1 | .. | 10 | 2 | .. | .. | 3 | .. | 1 | .. | .. | .. | 3 | 6 | 113 | 186 | 45 | |
| 104 | 57 | 8 | 6 | 1 | . | .. | .. | 2 | .. | 1 | .. | .. | .. | .. | .. | .. | .. | 5 | 2 | 69 | 91 | 46 | |
| 59 | 1 | 2 | 2 | .. | .. | .. | .. | .. | .. | .. | .. | .. | .. | .. | .. | .. | .. | .. | .. | 29 | 75 | 47 | |
| 113 | 1 | 4 | 5 | .. | .. | .. | .. | 1 | .. | 2 | .. | 1 | .. | .. | .. | .. | .. | .. | .. | 118 | 203 | 48 | |
| 54 | .. | 1 | .. | .. | .. | .. | .. | . | .. | .. | . | .. | .. | .. | .. | .. | .. | .. | .. | 44 | 89 | 49 | |
| 141 | 1 | 2 | 3 | .. | .. | .. | .. | .. | .. | 1 | .. | .. | .. | .. | .. | 3 | .. | 1 | .. | 108 | 210 | 50 | |
| 20 | .. | 6 | 14 | .. | .. | .. | .. | .. | .. | .. | .. | .. | .. | .. | .. | .. | .. | .. | .. | 12 | 21 | 51 | |
| 309 | 20 | 95 | 18 | 6 | .. | .. | .. | 14 | .. | 8 | .. | .. | .. | 14 | .. | 3 | .. | 35 | 6 | 409 | 664 | 52 | |
| 37 | 1 | 11 | 6 | 9 | .. | .. | .. | .. | .. | .. | .. | .. | .. | .. | .. | 1 | .. | .. | .. | 52 | 77 | 53 | |
| 19 | .. | .. | .. | 1 | .. | .. | .. | .. | .. | .. | .. | .. | .. | .. | .. | 1 | .. | .. | .. | 21 | 27 | | |
| 7 | 1 | 11 | 6 | 7 | .. | .. | .. | .. | .. | .. | .. | .. | .. | .. | .. | .. | .. | .. | .. | 20 | 28 | | |
| 11 | .. | .. | .. | 1 | .. | .. | .. | .. | .. | .. | .. | .. | .. | .. | .. | .. | .. | .. | .. | 11 | 22 | | |
| 73 | .. | 45 | 77 | .. | .. | .. | .. | .. | .. | .. | .. | .. | .. | 2 | .. | .. | .. | 4 | .. | 101 | 101 | 5 | |
| 50 | .. | 9 | 41 | .. | .. | .. | .. | .. | .. | .. | .. | .. | .. | .. | .. | .. | .. | .. | .. | 57 | 54 | 6 | |
| 18 | .. | 5 | 9 | .. | .. | .. | .. | .. | .. | .. | .. | .. | .. | 2 | .. | .. | .. | 4 | .. | 22 | 30 | | |
| 5 | .. | 31 | 27 | .. | .. | .. | .. | .. | .. | .. | .. | .. | .. | .. | .. | .. | .. | .. | .. | 22 | 17 | | |
| 199 | 8 | 60 | 34 | 8 | .. | .. | .. | 4 | 2 | 1 | .. | 16 | .. | 2 | 1 | .. | .. | 8 | 2 | 244 | 395 | 55 | |
| 188 | 7 | 20 | 27 | 8 | .. | .. | .. | 4 | 2 | 1 | .. | 16 | .. | 2 | 1 | .. | .. | 8 | 2 | 210 | 331 | | |
| 2 | .. | 20 | 4 | .. | .. | .. | .. | .. | .. | .. | .. | .. | .. | .. | .. | .. | .. | .. | .. | 17 | 33 | | |
| 9 | 1 | 20 | 3 | .. | .. | .. | .. | .. | .. | .. | . | .. | .. | .. | .. | .. | .. | .. | .. | 17 | 31 | | |
| 26 | .. | 6 | . | .. | . | .. | .. | .. | .. | .. | .. | .. | .. | .. | .. | .. | .. | .. | .. | 30 | 55 | 56 | |
| .. | .. | .. | .. | .. | .. | .. | .. | .. | .. | वीरान | .. | .. | .. | .. | .. | .. | .. | .. | .. | .. | .. | 57 | |
| 89 | . | .. | .. | 1 | .. | .. | .. | .. | .. | .. | .. | .. | .. | 1 | .. | .. | .. | .. | .. | 50 | 122 | 58 | |
| 48 | .. | 8 | .. | 1 | .. | .. | .. | .. | .. | .. | .. | .. | .. | .. | .. | .. | .. | .. | .. | 62 | 90 | 59 | |
| 99 | .. | 2 | . | | .. | .. | .. | .. | .. | .. | .. | .. | .. | .. | .. | .. | .. | 3 | .. | 73 | 156 | 60 | |
| .. | .. | . | .. | .. | . | .. | .. | .. | .. | वीरान | .. | .. | .. | .. | . | .. | .. | .. | .. | .. | .. | 61 | |
| 30 | 1 | 11 | 1 | 9 | .. | . | .. | . | .. | .. | . | .. | . | .. | . | . | .. | .. | .. | 62 | 95 | 62 | |
| .. | .. | .. | .. | .. | .. | .. | बाह्य वृद्धि क्षेत्र के रूप में कोलारस नगर में सम्मिलित | | | | | | | | | | | .. | .. | .. | .. | 63 | |
| .. | .. | .. | .. | .. | .. | .. | बाह्य वृद्धि क्षेत्र के रूप में कोलारस नगर में सम्मिलित | | | | | | | | | | | .. | .. | .. | .. | 64 | |
| 52 | .. | 14 | 8 | .. | .. | .. | .. | 1 | .. | .. | .. | .. | .. | .. | .. | .. | .. | 1 | .. | 55 | 96 | 65 | |

## जनगणना का प्राथमिक सारांश

| स्थानीय कोड नं. | गाव/वार्ड गणना ब्लाक का नाम | गाव का क्षेत्रफल एकड़ में नगर/वार्ड का वर्ग कि.मी. में | आबाद रिहायशी मकानों की संख्या | परिवारों की संख्या | गिने गये व्यक्तियों की कुल संख्या (बेघरबार और संस्थाओं में रहने वाले व्यक्तियों सहित) | | | अनुसूचित जातियां | | अनुसूचित जन-जातियां | | साक्षर एवं शिक्षित व्यक्ति | | (I-IX) कुल काम करने वाले | |
|---|---|---|---|---|---|---|---|---|---|---|---|---|---|---|---|
| | | | | | व्यक्ति | पु. | स्त्री | पु | स्त्री | पु. | स्त्री | पु. | स्त्री | पु | स्त्री |
| 1 | 2 | 3 | 4 | 5 | 6 | 7 | 8 | 9 | 10 | 11 | 12 | 13 | 14 | 15 | 16 |
| 66 | टगर | 627.37 | .. | .. | .. | .. | वीरान | .. | .. | . | .. | . | .. | .. | . |
| 67 | कोलारस (ग्रामीण क्षेत्र) | 1,639.49 | .. | .. | .. | बाह्य वृद्धि क्षेत्र के रूप मे कोलारस नगर मे सम्मिलित | | | | | | | .. | . | . |
| 68 | चन्दनी | 747.04 | 59 | 59 | 317 | 174 | 143 | 16 | 19 | .. | .. | 41 | 3 | 104 | 1 |
| 69 | तिघरिया | 442.39 | 12 | 12 | 58 | 29 | 29 | .. | .. | .. | .. | 7 | .. | 21 | .. |
| 70 | पिपरोदा खुर्द | 646.79 | 13 | 13 | 62 | 35 | 27 | 11 | 9 | .. | .. | .. | .. | 23 | 1 |
| 71 | मोहरा | 2,162.47 | 155 | 155 | 847 | 452 | 395 | 129 | 122 | .. | .. | 123 | 5 | 252 | 10 |
| | मोहरा | | 146 | 146 | 813 | 435 | 378 | 112 | 105 | . | .. | 123 | 5 | 240 | 10 |
| | दौला खेड़ी | .. | 9 | 9 | 34 | 17 | 17 | 17 | 17 | .. | .. | .. | . | 12 | .. |
| 72 | चिलावद | 1,547.80 | 107 | 107 | 614 | 327 | 287 | 41 | 39 | .. | .. | 80 | 2 | 197 | 196 |
| 73 | कूंडा (पाड़ोन) | 1,765.24 | 37 | 37 | 214 | 103 | 111 | .. | .. | 91 | 95 | 10 | 5 | 66 | 50 |
| | कूंडा | | 18 | 18 | 100 | 45 | 55 | .. | . | 33 | 39 | 10 | 5 | 33 | 21 |
| | टपरा | | 19 | 19 | 114 | 58 | 56 | . | .. | 58 | 56 | .. | .. | 33 | 29 |
| 74 | शंकरपुर | 1,208.37 | 9 | 9 | 47 | 25 | 22 | .. | .. | .. | .. | 4 | .. | 14 | 16 |
| 75 | कोटा (नाका) | 3,668.91 | 72 | 72 | 331 | 177 | 154 | 27 | 18 | 108 | 100 | 17 | 1 | 105 | .. |
| 76 | पिपराय | 980.68 | 12 | 12 | 65 | 33 | 32 | .. | .. | 33 | 32 | .. | . | 24 | . |
| 77 | दीघोदी | 2,347.09 | 132 | 132 | 752 | 385 | 367 | 133 | 115 | .. | .. | 101 | 9 | 239 | 230 |
| 78 | बारखेड़ा | 417.40 | 6 | 6 | 54 | 26 | 28 | .. | .. | . | .. | 2 | .. | 16 | .. |
| 79 | कुमरउआ (जागीर) | 1,116.93 | 28 | 28 | 139 | 72 | 67 | .. | .. | 51 | 48 | 8 | .. | 40 | .. |
| | कुमरउआ | | 10 | 10 | 40 | 21 | 19 | . | . | .. | | 1 | .. | 10 | |
| | कालोनी | | 18 | 18 | 99 | 51 | 48 | .. | . | 51 | 48 | 7 | .. | 30 | . |
| 80 | पटसारी | 662.30 | 36 | 36 | 211 | 114 | 97 | 5 | 6 | . | .. | 30 | .. | 69 | . |
| 81 | कड़ेसरा | 980.87 | 59 | 59 | 287 | 152 | 135 | 50 | 51 | .. | .. | 8 | .. | 94 | 11 |
| 82 | कार्या | 1,451.28 | 179 | 179 | 959 | 526 | 433 | 95 | 95 | 27 | 22 | 126 | 22 | 330 | 195 |
| 83 | गोहरी | 1,052.74 | 45 | 46 | 293 | 165 | 128 | 3 | 4 | .. | .. | 17 | .. | 106 | 45 |
| 84 | रिझारी | 1,293.19 | 30 | 30 | 174 | 88 | 86 | 27 | 25 | 14 | 15 | 13 | 2 | 58 | 40 |
| 85 | मकरारा | 1,109.27 | 99 | 101 | 521 | 276 | 245 | 46 | 47 | 25 | 26 | 66 | 3 | 157 | 13 |
| 86 | कुदोनिया | 947.93 | 40 | 40 | 209 | 108 | 101 | 15 | 13 | 10 | 8 | 29 | 7 | 68 | 41 |
| 87 | तोर | 487.99 | 7 | 7 | 53 | 31 | 22 | .. | .. | .. | . | 5 | .. | 19 | 5 |
| 88 | टोड़ा | 713.02 | 7 | 7 | 33 | 17 | 16 | .. | .. | .. | .. | .. | .. | 15 | 1 |
| 89 | मितोजी कला | 918.34 | 15 | 15 | 73 | 42 | 31 | .. | .. | .. | .. | 7 | .. | 31 | 3 |
| 90 | कूंडा (राई) | 1,146.66 | 36 | 36 | 218 | 105 | 113 | 53 | 59 | .. | .. | 5 | .. | 68 | 42 |
| 91 | मितोजी खुर्द | 1,199.65 | 78 | 78 | 400 | 211 | 189 | 36 | 36 | 6 | 12 | 46 | 6 | 120 | .. |
| 92 | बल्हेरा | 1,807.72 | 73 | 74 | 364 | 188 | 176 | 73 | 73 | 1 | 2 | 31 | . | 103 | .. |
| 93 | भटऊआ | 1,464.23 | 64 | 64 | 393 | 203 | 190 | 74 | 63 | .. | .. | 36 | .. | 112 | .. |
| 94 | सिरनोदा | 485.98 | 25 | 25 | 127 | 78 | 49 | 19 | 10 | .. | .. | 8 | .. | 47 | .. |
| 95 | सरजापुर | 2,238.00 | 74 | 74 | 404 | 229 | 175 | 61 | 47 | 27 | 20 | 36 | 5 | 125 | 16 |
| | सरजापुर | | 64 | 64 | 357 | 202 | 155 | 61 | 47 | .. | .. | 36 | 5 | 109 | 4 |
| | शंकरपुर | | 10 | 10 | 47 | 27 | 20 | .. | .. | 27 | 20 | .. | .. | 16 | 12 |
| 96 | बरखेड़ा | 509.28 | 35 | 35 | 231 | 125 | 106 | 37 | 25 | .. | .. | 24 | .. | 71 | 4 |
| 97 | रामराई | 1,223.40 | 21 | 21 | 109 | 65 | 44 | 11 | 6 | .. | .. | 8 | 2 | 50 | 1 |
| 98 | लुहारपुरा | 429.69 | 16 | 16 | 78 | 45 | 33 | .. | .. | .. | .. | 7 | .. | 23 | .. |
| 99 | राई | 208.44 | 68 | 68 | 360 | 201 | 159 | 84 | 73 | 2 | .. | 74 | 14 | 103 | 6 |
| 100 | गोरा कस्वा | 1,138.12 | 12 | 12 | 53 | 27 | 26 | .. | .. | .. | .. | 4 | .. | 16 | 1 |
| 101 | बेरीखेड़ा | 526.92 | 41 | 41 | 234 | 122 | 112 | 14 | 8 | 108 | 104 | 1 | .. | 71 | 2 |
| 102 | डोंगरपुर | 2,620.79 | 41 | 41 | 267 | 147 | 120 | 33 | 27 | 22 | 20 | 32 | 6 | 82 | 7 |

## कोलारस तहसील

| काम करने वाले | | | | | | | | | | | | | | | | | | | | | | |
|---|---|---|---|---|---|---|---|---|---|---|---|---|---|---|---|---|---|---|---|---|---|---|
| I | | II | | III | | IV | | V(a) | | V(b) | | VI | | VII | | VIII | | IX | | X काम न करने वाले | | स्थानीय कोड नं. |
| पु. | स्त्री | पु. | स्त्री | पु. | स्त्री | पु | स्त्री | पु. | स्त्री | पु | स्त्री | पु. | स्त्री | पु. | स्त्री | पु. | स्त्री | पु. | स्त्री | पु. | स्त्री | |
| 17 | 18 | 19 | 20 | 21 | 22 | 23 | 24 | 25 | 26 | 27 | 28 | 29 | 30 | 31 | 32 | 33 | 34 | 35 | 36 | 37 | 38 | 1 |
| .. | .. | .. | . | .. | .. | .. | .. | .. | .. | .. | वीरान | .. | .. | .. | .. | .. | .. | .. | .. | .. | .. | 66 |
| . | .. | .. | .. | .. | .. | .. | बाह्य वृद्धि क्षेत्र के रूप मे कोलारस नगर मे सम्मिलित | | | | | | | .. | .. | .. | .. | .. | .. | .. | .. | 67 |
| 86 | . | 11 | 1 | .. | .. | .. | .. | 5 | .. | .. | .. | . | .. | .. | . | .. | .. | 2 | .. | 70 | 142 | 68 |
| 21 | . | .. | . | .. | .. | .. | .. | .. | .. | .. | .. | .. | .. | .. | .. | .. | .. | .. | . | 8 | 29 | 69 |
| 19 | .. | 4 | 1 | .. | .. | .. | .. | .. | .. | .. | . | .. | .. | . | .. | .. | .. | .. | .. | 12 | 26 | 70 |
| 214 | 1 | 29 | 9 | 1 | .. | .. | . | 4 | .. | .. | .. | 1 | .. | .. | .. | .. | .. | 3 | .. | 200 | 385 | 71 |
| 202 | 1 | 29 | 9 | 1 | . | .. | .. | 4 | .. | .. | .. | 1 | .. | .. | .. | .. | .. | 3 | .. | 195 | 368 | |
| 12 | .. | .. | . | . | .. | . | .. | .. | .. | .. | .. | .. | | . | .. | .. | .. | . | .. | 5 | 17 | |
| 180 | 178 | 10 | 18 | 2 | .. | .. | .. | .. | .. | 1 | .. | 2 | . | .. | .. | .. | .. | 2 | .. | 130 | 91 | 72 |
| 45 | 30 | 21 | 20 | .. | .. | . | .. | .. | .. | .. | .. | . | .. | .. | .. | .. | .. | .. | .. | 37 | 61 | 73 |
| 12 | 1 | 21 | 20 | .. | . | .. | . | .. | .. | .. | .. | .. | .. | . | . | . | .. | .. | .. | 12 | 34 | |
| 33 | 29 | . | . | .. | .. | .. | .. | .. | .. | .. | .. | . | . | .. | .. | .. | .. | .. | .. | 25 | 27 | |
| 14 | 16 | . | .. | .. | .. | .. | .. | .. | | .. | .. | .. | .. | .. | .. | .. | .. | .. | .. | 11 | 6 | 74 |
| 92 | .. | 10 | .. | .. | .. | .. | .. | 1 | .. | .. | .. | .. | .. | .. | .. | .. | .. | 2 | .. | 72 | 154 | 75 |
| 24 | .. | . | .. | .. | .. | .. | .. | .. | .. | .. | .. | .. | .. | .. | .. | .. | .. | .. | .. | 9 | 32 | 76 |
| 194 | . | 27 | 227 | 2 | .. | . | . | 2 | .. | 5 | 1 | .. | .. | 2 | 1 | .. | .. | 7 | 1 | 146 | 137 | 77 |
| 16 | .. | .. | .. | .. | .. | .. | .. | .. | .. | . | . | .. | .. | .. | .. | .. | .. | .. | .. | 10 | 28 | 78 |
| 40 | .. | .. | .. | .. | .. | .. | .. | .. | .. | .. | .. | .. | .. | .. | .. | .. | .. | .. | .. | 32 | 67 | 79 |
| 10 | . | .. | . | | | | . | .. | .. | | . | | .. | . | .. | .. | . | .. | .. | 11 | 19 | |
| 30 | .. | . | .. | . | .. | .. | .. | . | .. | .. | | .. | .. | .. | . | .. | .. | .. | .. | 21 | 48 | |
| 61 | .. | 7 | .. | .. | .. | .. | .. | .. | .. | .. | .. | .. | .. | .. | .. | .. | .. | 1 | .. | 45 | 97 | 80 |
| 83 | 9 | 10 | 2 | .. | .. | .. | .. | .. | .. | . | .. | .. | .. | .. | .. | .. | .. | 1 | .. | 58 | 124 | 81 |
| 259 | 162 | 26 | 27 | 3 | .. | .. | .. | 21 | .. | .. | .. | .. | .. | 7 | .. | 1 | .. | 13 | 6 | 196 | 238 | 82 |
| 100 | 42 | 4 | 3 | .. | .. | .. | .. | .. | .. | .. | .. | .. | .. | .. | .. | .. | .. | 2 | . | 59 | 83 | 83 |
| 50 | 34 | 8 | 6 | .. | .. | .. | .. | .. | .. | .. | .. | .. | .. | .. | .. | .. | .. | . | .. | 30 | 16 | 84 |
| 119 | 4 | 17 | 8 | 3 | .. | .. | . | 11 | .. | .. | .. | .. | .. | 2 | .. | .. | . | 5 | 1 | 119 | 232 | 85 |
| 49 | 28 | 14 | 12 | 2 | .. | .. | .. | 1 | .. | .. | .. | 1 | .. | .. | .. | .. | . | 1 | 1 | 40 | 60 | 86 |
| 14 | 4 | .. | . | 5 | 1 | .. | .. | .. | . | .. | .. | .. | .. | . | .. | . | .. | . | .. | 12 | 17 | 87 |
| 13 | 1 | .. | .. | .. | .. | .. | .. | .. | .. | .. | .. | .. | .. | .. | .. | .. | .. | 2 | .. | 2 | 15 | 88 |
| 31 | 3 | .. | .. | . | .. | .. | .. | .. | .. | .. | .. | .. | .. | .. | .. | .. | .. | . | .. | 11 | 28 | 89 |
| 53 | 27 | 5 | 15 | 9 | .. | .. | .. | .. | .. | .. | .. | .. | .. | .. | .. | .. | .. | 1 | .. | 37 | 71 | 90 |
| 104 | .. | 8 | . | .. | .. | .. | .. | .. | .. | .. | .. | .. | .. | 1 | .. | .. | .. | 7 | .. | 91 | 189 | 91 |
| 98 | .. | 3 | . | .. | .. | .. | .. | 1 | .. | .. | .. | .. | .. | .. | .. | .. | .. | 1 | .. | 85 | 176 | 92 |
| 100 | . | 6 | . | .. | .. | .. | .. | 2 | .. | .. | .. | .. | .. | 1 | .. | .. | .. | 3 | .. | 91 | 190 | 93 |
| 45 | .. | . | .. | .. | .. | .. | .. | .. | .. | .. | .. | .. | .. | .. | .. | .. | .. | 2 | .. | 31 | 49 | 94 |
| 108 | .. | 13 | 16 | 1 | .. | .. | .. | .. | .. | .. | .. | .. | .. | .. | .. | .. | .. | 3 | .. | 104 | 159 | 95 |
| 97 | . | 8 | 4 | 1 | . | .. | .. | .. | .. | .. | .. | .. | .. | .. | .. | .. | .. | 3 | .. | 93 | 151 | |
| 11 | .. | 5 | 12 | .. | .. | .. | .. | .. | .. | .. | .. | .. | .. | .. | .. | .. | .. | .. | .. | 11 | 8 | |
| 56 | 1 | 11 | 3 | . | .. | .. | .. | .. | .. | .. | .. | .. | .. | .. | .. | .. | .. | 4 | .. | 54 | 102 | 96 |
| 49 | . | 1 | 1 | .. | .. | .. | . | .. | .. | .. | .. | .. | .. | .. | .. | .. | .. | .. | .. | 15 | 43 | 97 |
| 7 | .. | 3 | . | .. | . | . | .. | 11 | .. | .. | .. | .. | .. | .. | .. | .. | .. | 2 | .. | 22 | 33 | 98 |
| 70 | 1 | 6 | 2 | | .. | .. | . | 13 | .. | .. | .. | .. | .. | 1 | 1 | 1 | .. | 12 | 2 | 98 | 153 | 99 |
| 15 | . | 1 | 1 | .. | .. | . | .. | .. | .. | .. | .. | .. | .. | .. | .. | .. | .. | .. | .. | 11 | 25 | 100 |
| 66 | 2 | 5 | .. | .. | .. | .. | .. | .. | .. | .. | .. | .. | .. | .. | .. | .. | .. | .. | .. | 51 | 110 | 101 |
| 72 | 1 | 10 | 6 | .. | .. | .. | .. | .. | .. | .. | .. | .. | .. | .. | .. | .. | .. | .. | .. | 65 | 113 | 102 |

## जनगणना का प्राथमिक सारांश

| स्थानीय कोड नं. | गांव/वार्ड गणना ब्लाक का नाम | गांव का क्षेत्रफल एकड़ में नगर/वार्ड का वर्ग कि.मी में | आबाद रिहायशी मकानों की संख्या | परिवारों की संख्या | गिने गये व्यक्तियों की कुल संख्या (बेघरबार और संस्थाओं में रहने वाले व्यक्तियों सहित) | | | अनुसूचित जातियां | | अनुसूचित जन-जातियां | | साक्षर एवं शिक्षित व्यक्ति | | (I-IX) कुल काम करने वाले | |
|---|---|---|---|---|---|---|---|---|---|---|---|---|---|---|---|
| | | | | | व्यक्ति | पु. | स्त्री. | पु. | स्त्री | पु. | स्त्री | पु. | स्त्री | पु. | स्त्री |
| 1 | 2 | 3 | 4 | 5 | 6 | 7 | 8 | 9 | 10 | 11 | 12 | 13 | 14 | 15 | 16 |
| | डोंगरपुर | | 34 | 34 | 202 | 113 | 89 | 22 | 16 | 22 | 20 | 23 | 4 | 64 | 6 |
| | चक डोंगरपुर | | 7 | 7 | 65 | 34 | 31 | 11 | 11 | .. | .. | 9 | 2 | 18 | 1 |
| 103 | बेरसिया | 1,414.80 | 42 | 42 | 261 | 129 | 132 | . | .. | 110 | 114 | 12 | .. | 81 | 2 |
| | बेरसिया | | 17 | 17 | 116 | 54 | 62 | .. | .. | 35 | 44 | 9 | .. | 34 | 1 |
| | कालोनी | | 25 | 25 | 145 | 75 | 70 | .. | .. | 75 | 70 | 3 | .. | 47 | 1 |
| 104 | पारागढ़ | 2,222.26 | 27 | 27 | 127 | 67 | 60 | .. | .. | 59 | 55 | .. | .. | 36 | 4 |
| 105 | बेहटरा | 801.14 | 36 | 36 | 152 | 84 | 68 | .. | .. | .. | .. | 12 | .. | 61 | 1 |
| 106 | मोरई | 736.62 | .. | .. | .. | वीरान | .. | .. | .. | .. | .. | .. | .. | .. | .. |
| 107 | मनवारा | 1,630.71 | 30 | 31 | 129 | 59 | 70 | .. | .. | 43 | 47 | 14 | .. | 35 | 3 |
| 108 | मिघराई | 748.40 | 48 | 48 | 297 | 159 | 138 | 17 | 15 | 30 | 32 | 38 | .. | 108 | .. |
| 109 | बीरम खेड़ी | 552.64 | .. | .. | .. | वीरान | .. | .. | .. | .. | .. | .. | .. | .. | .. |
| 110 | गुगवारा | 1,190.57 | 18 | 18 | 94 | 47 | 47 | .. | .. | 47 | 47 | 4 | .. | 26 | .. |
| 111 | गुड़ा | 1,309.16 | 54 | 54 | 247 | 126 | 121 | .. | .. | 66 | 74 | 8 | . | 75 | 2 |
| 112 | मिलक आयमा | 423.06 | .. | .. | .. | वीरान | .. | .. | .. | .. | .. | .. | .. | .. | .. |
| 113 | गिलगवा | 158.81 | 22 | 22 | 159 | 88 | 71 | 43 | 45 | .. | .. | 21 | 4 | 50 | 2 |
| | गिलगवा | | 14 | 14 | 99 | 55 | 44 | 11 | 18 | .. | .. | 14 | 4 | 32 | 2 |
| | चक गिलगवा | | 8 | 8 | 60 | 33 | 27 | 32 | 27 | .. | .. | 7 | .. | 18 | .. |
| 114 | पनवारी | 1,264.93 | 49 | 53 | 312 | 170 | 142 | 150 | 126 | .. | .. | 16 | .. | 97 | 1 |
| | पनवारी | | 2 | 3 | 25 | 15 | 10 | .. | .. | .. | .. | .. | .. | 8 | .. |
| | टपरा | | 18 | 19 | 109 | 55 | 54 | 50 | 48 | .. | .. | 7 | .. | 35 | .. |
| | चसरपुरा | | 29 | 31 | 178 | 100 | 78 | 100 | 78 | .. | .. | 9 | .. | 54 | 1 |
| 115 | उकावल | 1,715.62 | 52 | 53 | 318 | 179 | 139 | 82 | 71 | .. | .. | 19 | .. | 112 | 1 |
| 116 | पूरनखेड़ी | 690.03 | 30 | 32 | 233 | 131 | 102 | 22 | 16 | .. | .. | 26 | 2 | 81 | .. |
| 117 | मोहराई (कोलारस) | 513.61 | 99 | 99 | 615 | 322 | 293 | 79 | 71 | .. | .. | 148 | 1 | 191 | 1 |
| 118 | डगाही | 432.59 | .. | .. | .. | वीरान | .. | .. | .. | .. | .. | .. | .. | .. | .. |
| 119 | चन्दोरिया | 1,156.97 | 77 | 77 | 473 | 252 | 221 | 42 | 41 | .. | .. | 63 | 2 | 135 | 11 |
| 120 | चकरा | 937.83 | 64 | 64 | 404 | 217 | 187 | 41 | 33 | 88 | 73 | 48 | 2 | 127 | 33 |
| | चकरा | | 39 | 39 | 243 | 129 | 114 | 41 | 33 | .. | .. | 44 | 2 | 75 | 11 |
| | अमरपुरा | | 25 | 25 | 161 | 88 | 73 | .. | .. | 88 | 73 | 4 | .. | 52 | 22 |
| 121 | खैराई (कोलारस) | 1,185.66 | 62 | 84 | 391 | 194 | 197 | 41 | 38 | .. | .. | 81 | 4 | 120 | 3 |
| | खैराई | | 56 | 78 | 366 | 179 | 187 | 31 | 32 | .. | .. | 78 | 4 | 111 | 3 |
| | दयालपुरा | | 6 | 6 | 25 | 15 | 10 | 10 | 6 | .. | .. | 3 | .. | 9 | .. |
| 122 | रामपुर | 1,153.74 | 57 | 61 | 336 | 177 | 159 | 33 | 25 | .. | .. | 47 | 6 | 101 | .. |
| | रामपुर | | 50 | 54 | 291 | 152 | 139 | 33 | 25 | .. | .. | 36 | 6 | 87 | .. |
| | बालपुर | | 7 | 7 | 45 | 25 | 20 | .. | .. | .. | .. | 11 | .. | 14 | .. |
| 123 | भड़ोता | 4,126.01 | 124 | 129 | 842 | 445 | 397 | 60 | 56 | 32 | 35 | 130 | 3 | 242 | 2 |
| | भड़ोता | | 62 | 67 | 454 | 239 | 215 | 11 | 10 | 21 | 18 | 89 | 2 | 129 | 2 |
| | चक | | 31 | 31 | 212 | 119 | 93 | 35 | 32 | .. | .. | 35 | 1 | 68 | .. |
| | काजी खेड़ा | | 23 | 23 | 133 | 68 | 65 | 14 | 14 | .. | .. | 5 | .. | 35 | .. |
| | आबादी | | 2 | 2 | 15 | 8 | 7 | .. | .. | .. | .. | 1 | .. | 4 | .. |
| | मुकन्दपुरा | | 6 | 6 | 28 | 11 | 17 | .. | .. | 11 | 17 | .. | .. | 6 | .. |
| 124 | माखनोर | 1,846.66 | 104 | 104 | 548 | 289 | 259 | 46 | 38 | 27 | 23 | 114 | 24 | 178 | 51 |
| 125 | पिपरोदा (बुजुर्ग) | 764.82 | 55 | 55 | 263 | 139 | 124 | 14 | 11 | 1 | .. | 57 | 1 | 79 | 44 |
| 126 | मोहनपुर | 602.14 | .. | .. | .. | वीरान | .. | .. | .. | .. | .. | .. | .. | .. | .. |

## कोलारस तहसील

| काम करने वाले | | | | | | | | | | | | | | | | | | | | | | |
|---|---|---|---|---|---|---|---|---|---|---|---|---|---|---|---|---|---|---|---|---|---|---|
| I | | II | | III | | IV | | V(a) | | V(b) | | VI | | VII | | VIII | | IX | | X काम न करने वाले | | स्थानीय कोड न |
| पु | स्त्री | पु. | स्त्री | पु | स्त्री | पु | स्त्री | पु. | स्त्री | पु. | स्त्री | पु. | स्त्री | पु | स्त्री | पु | स्त्री | पु | स्त्री | पु | स्त्री | |
| 17 | 18 | 19 | 20 | 21 | 22 | 23 | 24 | 25 | 26 | 27 | 28 | 29 | 30 | 31 | 32 | 33 | 34 | 35 | 36 | 37 | 38 | 1 |
| 57 | 1 | 7 | 5 | .. | .. | .. | .. | .. | .. | .. | .. | .. | .. | .. | .. | .. | .. | .. | .. | 49 | 83 | |
| 15 | .. | 3 | 1 | .. | .. | .. | .. | .. | .. | .. | .. | .. | .. | .. | .. | .. | .. | .. | . | 16 | 30 | |
| 68 | .. | 7 | 2 | 6 | .. | .. | .. | .. | .. | .. | .. | .. | .. | .. | .. | .. | .. | .. | .. | 48 | 130 | 103 |
| 27 | . | 1 | 1 | 6 | .. | .. | .. | .. | .. | .. | .. | .. | .. | .. | .. | .. | .. | .. | .. | 20 | 61 | |
| 41 | .. | 6 | 1 | .. | .. | .. | .. | .. | .. | .. | .. | .. | .. | .. | .. | .. | .. | . | .. | 28 | 69 | |
| 26 | .. | 5 | 4 | 5 | .. | .. | .. | .. | .. | .. | .. | . | .. | . | .. | .. | .. | .. | .. | 31 | 56 | 104 |
| 57 | .. | 2 | 1 | .. | .. | .. | .. | 2 | .. | .. | .. | .. | .. | .. | .. | .. | .. | .. | .. | 23 | 67 | 105 |
| .. | .. | .. | .. | .. | .. | .. | .. | .. | .. | वीरान | .. | .. | .. | .. | .. | .. | .. | .. | .. | .. | .. | 106 |
| 33 | 2 | 1 | 1 | .. | .. | .. | .. | .. | .. | .. | .. | .. | .. | .. | .. | .. | .. | 1 | .. | 24 | 67 | 107 |
| 102 | .. | 2 | .. | .. | .. | .. | .. | 1 | .. | .. | .. | .. | .. | .. | .. | .. | .. | 5 | .. | 51 | 138 | 108 |
| .. | . | .. | .. | .. | .. | .. | .. | .. | .. | वीरान | .. | .. | .. | .. | .. | . | .. | . | . | .. | .. | 109 |
| 25 | . | 1 | .. | .. | .. | .. | .. | .. | .. | .. | .. | .. | .. | . | .. | .. | .. | . | . | 21 | 47 | 110 |
| 73 | 1 | 1 | 1 | .. | .. | .. | .. | .. | .. | .. | .. | .. | . | . | .. | .. | .. | 1 | .. | 51 | 119 | 111 |
| .. | .. | .. | .. | .. | .. | .. | .. | .. | .. | वीरान | .. | .. | .. | .. | .. | .. | .. | .. | .. | .. | . | 112 |
| 46 | .. | 3 | 2 | .. | .. | .. | . | .. | .. | .. | .. | .. | .. | .. | .. | . | .. | 1 | .. | 38 | 69 | 113 |
| 28 | .. | 3 | 2 | .. | .. | .. | .. | .. | .. | .. | .. | .. | .. | .. | . | .. | .. | 1 | .. | 23 | 42 | |
| 18 | .. | . | .. | .. | .. | .. | .. | .. | .. | .. | .. | .. | .. | .. | .. | .. | .. | .. | . | 15 | 27 | |
| 89 | 1 | 8 | .. | .. | .. | .. | .. | .. | .. | .. | .. | . | .. | .. | .. | .. | .. | .. | .. | 73 | 141 | 114 |
| 6 | .. | 2 | .. | .. | .. | .. | .. | .. | .. | .. | .. | .. | .. | .. | .. | .. | .. | .. | .. | 7 | 10 | |
| 35 | . | .. | . | .. | .. | .. | .. | .. | .. | .. | .. | .. | .. | .. | .. | .. | .. | .. | .. | 20 | 54 | |
| 48 | 1 | 6 | .. | .. | .. | .. | .. | .. | .. | .. | .. | .. | .. | .. | .. | .. | .. | .. | .. | 46 | 77 | |
| 103 | .. | 8 | 1 | .. | .. | .. | .. | .. | .. | .. | .. | .. | .. | .. | .. | .. | .. | 1 | . | 67 | 138 | 115 |
| 77 | .. | .. | . | .. | .. | .. | .. | .. | .. | .. | .. | .. | .. | .. | .. | .. | .. | 4 | .. | 50 | 102 | 116 |
| 181 | .. | 8 | 1 | .. | .. | .. | .. | .. | .. | .. | .. | .. | .. | .. | .. | .. | .. | 2 | .. | 131 | 292 | 117 |
| .. | .. | . | .. | .. | .. | .. | .. | .. | .. | वीरान | .. | .. | .. | .. | .. | .. | .. | .. | . | . | .. | 118 |
| 124 | .. | 7 | 11 | 2 | .. | .. | .. | .. | .. | . | .. | .. | . | .. | .. | .. | .. | 2 | .. | 117 | 210 | 119 |
| 111 | .. | 15 | 33 | .. | .. | . | . | .. | .. | .. | .. | .. | .. | .. | .. | .. | .. | 1 | .. | 90 | 154 | 120 |
| 74 | .. | .. | 11 | .. | .. | .. | .. | . | .. | .. | . | .. | .. | .. | .. | .. | .. | 1 | .. | 54 | 103 | |
| 37 | .. | 15 | 22 | .. | .. | | . | .. | .. | .. | .. | .. | .. | .. | .. | .. | .. | .. | .. | 36 | 51 | |
| 70 | 2 | 18 | .. | 1 | . | .. | .. | 6 | .. | . | .. | .. | .. | .. | .. | . | .. | 25 | 1 | 74 | 194 | 121 |
| 65 | 2 | 14 | .. | 1 | .. | .. | .. | 6 | . | .. | . | .. | .. | .. | .. | .. | .. | 25 | 1 | 68 | 184 | |
| 5 | .. | 4 | .. | .. | .. | .. | .. | .. | .. | .. | .. | .. | . | .. | .. | .. | . | .. | . | 6 | 10 | |
| 96 | .. | 2 | .. | 1 | . | .. | . | . | .. | .. | . | .. | .. | .. | .. | .. | .. | 2 | .. | 76 | 159 | 122 |
| 82 | .. | 2 | .. | 1 | .. | .. | .. | .. | .. | .. | .. | .. | .. | .. | .. | .. | .. | 2 | .. | 65 | 139 | |
| 14 | .. | .. | . | .. | .. | .. | .. | .. | .. | .. | .. | .. | .. | .. | .. | .. | .. | .. | .. | 11 | 20 | |
| 224 | .. | 1 | 1 | 2 | 1 | .. | .. | 2 | .. | .. | .. | .. | .. | 1 | .. | .. | .. | 12 | .. | 203 | 395 | 123 |
| 114 | .. | .. | 1 | 2 | 1 | .. | .. | 1 | .. | .. | .. | .. | .. | 1 | . | .. | .. | 11 | .. | 110 | 213 | |
| 65 | .. | 1 | . | .. | .. | .. | .. | 1 | .. | .. | .. | .. | .. | .. | .. | .. | .. | 1 | .. | 51 | 93 | |
| 35 | .. | . | . | .. | .. | .. | .. | .. | .. | .. | .. | .. | .. | .. | .. | .. | .. | .. | .. | 33 | 65 | |
| 4 | .. | .. | .. | . | .. | .. | .. | .. | .. | . | .. | .. | .. | .. | .. | .. | .. | .. | .. | 4 | 7 | |
| 6 | .. | .. | .. | . | .. | .. | .. | .. | .. | .. | .. | .. | .. | .. | .. | .. | .. | .. | .. | 5 | 17 | |
| 126 | 1 | 42 | 50 | .. | .. | . | .. | 4 | .. | .. | .. | .. | .. | 1 | .. | .. | .. | 5 | .. | 111 | 208 | 124 |
| 75 | 1 | 3 | 43 | .. | .. | .. | .. | .. | .. | .. | .. | .. | .. | .. | .. | .. | .. | 1 | .. | 60 | 80 | 125 |
| .. | .. | .. | .. | .. | .. | .. | .. | .. | .. | वीरान | .. | .. | .. | .. | .. | .. | .. | .. | .. | .. | .. | 126 |

## जनगणना का प्राथमिक सारांश

| स्थानीय कोड नं. | गांव/वार्ड गणना ब्लाक का नाम | गांव का क्षेत्रफल एकड़ में नगर/वार्ड का वर्ग कि. मी. में | आबाद निवासी मकानों की संख्या | परिवारों की संख्या | गिने गये व्यक्तियों की कुल संख्या (बेघरबार और संस्थाओं में रहने वाले व्यक्तियों सहित) | | | अनुसूचित जातियां | | अनुसूचित-जन-जातियां | | साक्षर एवं शिक्षित व्यक्ति | | (I-IX) कुल काम करने वाले | |
|---|---|---|---|---|---|---|---|---|---|---|---|---|---|---|---|
| | | | | | व्यक्ति | पु. | स्त्री | पु. | स्त्री | पु. | स्त्री | पु. | स्त्री | पु | स्त्री |
| 1 | 2 | 3 | 4 | 5 | 6 | 7 | 8 | 9 | 10 | 11 | 12 | 13 | 14 | 15 | 16 |
| 127 | आनन्दपुर | 812.19 | 136 | 136 | 739 | 379 | 360 | 126 | 114 | 7 | 10 | 142 | 11 | 228 | 127 |
| 128 | देहरदा सड़क | 1,245.35 | 88 | 88 | 494 | 264 | 230 | 48 | 44 | .. | .. | 63 | 6 | 155 | 97 |
| 129 | रिजोदा | 2,247.93 | 145 | 145 | 817 | 441 | 376 | 111 | 109 | .. | .. | 122 | 7 | 260 | 5 |
| 130 | लूकी | 485.92 | .. | .. | .. | वीरान | .. | .. | .. | .. | .. | .. | .. | .. | .. |
| 131 | लूकवाभा | 5,050.62 | 390 | 401 | 2,200 | 1,158 | 1,042 | 317 | 288 | 15 | 21 | 596 | 185 | 609 | 54 |
| | लूकवाभा | | 263 | 274 | 1,510 | 794 | 716 | 89 | 85 | .. | .. | 480 | 160 | 413 | 29 |
| | गांधीनगर | | 127 | 127 | 690 | 364 | 326 | 228 | 203 | 15 | 21 | 116 | 25 | 196 | 25 |
| 132 | जूर | 1,043.58 | 29 | 29 | 186 | 111 | 75 | 30 | 22 | 28 | 16 | 9 | .. | 56 | . |
| 133 | बसनपुरा | 599.74 | 30 | 31 | 153 | 83 | 70 | .. | .. | .. | .. | 16 | 1 | 45 | 2 |
| 134 | डोड़हाई | 1,069.13 | 68 | 68 | 347 | 177 | 170 | 51 | 43 | 31 | 32 | 32 | 6 | 98 | 23 |
| 135 | अटरूनी | 3,560.80 | 73 | 73 | 482 | 261 | 221 | 75 | 55 | 13 | 10 | 65 | 13 | 132 | 9 |
| 136 | टुड़सावद | 2,668.05 | 103 | 103 | 614 | 345 | 269 | 78 | 56 | 20 | 8 | 93 | 1 | 198 | 57 |
| | टुड़सावा | | 88 | 88 | 545 | 307 | 238 | 62 | 37 | .. | .. | 92 | 1 | 178 | 40 |
| | पीराहार | | 15 | 15 | 69 | 38 | 31 | 16 | 19 | 20 | 8 | 1 | .. | 20 | 17 |
| 137 | केलधोर | 2,099.43 | 36 | 38 | 187 | 110 | 77 | 19 | 15 | 31 | 27 | 19 | .. | 61 | 37 |
| | नारायणपुर | | 10 | 10 | 68 | 39 | 29 | .. | .. | .. | .. | 11 | .. | 19 | 12 |
| | विजयपुरा | | 20 | 22 | 85 | 52 | 33 | .. | .. | 31 | 27 | 8 | .. | 30 | 16 |
| | चमरपुरा | | 6 | 6 | 34 | 19 | 15 | 19 | 15 | .. | .. | .. | .. | 12 | 9 |
| 138 | मेमई खुर्द | 1,865.47 | 76 | 78 | 449 | 260 | 189 | 54 | 41 | .. | .. | 65 | 1 | 150 | .. |
| 139 | खरई | 1,131.75 | 14 | 14 | 137 | 76 | 61 | 71 | 58 | .. | .. | .. | .. | 37 | 4 |
| 140 | कुल्हाड़ी | 1,843.40 | 97 | 98 | 579 | 308 | 271 | 120 | 114 | 8 | 10 | 92 | 7 | 188 | 15 |
| 141 | लिलवारा | 1,088.71 | 63 | 63 | 377 | 212 | 165 | 52 | 39 | 3 | 2 | 76 | 14 | 125 | 1 |
| 142 | बसाई | 1,355.84 | 31 | 31 | 174 | 102 | 72 | 24 | 10 | .. | .. | 22 | 4 | 56 | 3 |
| 143 | भड़ुबसाई | 421.67 | .. | .. | .. | वीरान | .. | .. | .. | .. | .. | .. | .. | .. | .. |
| 144 | पिपरोदा | 2,614.38 | 27 | 28 | 171 | 96 | 75 | 23 | 20 | .. | .. | 23 | .. | 58 | 8 |
| 145 | भडखेड़ा | 159.33 | .. | .. | .. | वीरान | .. | .. | .. | .. | .. | .. | .. | .. | .. |
| 146 | भादरोन | 1,028.93 | 15 | 15 | 100 | 57 | 43 | .. | .. | 57 | 43 | . | | 21 | 4 |
| 147 | खिरिया | 330.75 | .. | .. | .. | वीरान | . | . | .. | .. | .. | .. | | .. | .. |
| 148 | खिदरावनी | 550.10 | .. | .. | .. | वीरान | .. | .. | . | .. | . | .. | .. | .. | |
| 149 | किशनपुर | 1,384.66 | 59 | 59 | 295 | 157 | 138 | 10 | 10 | 86 | 81 | 19 | .. | 80 | 19 |
| 150 | धुआ | 2,349.20 | 35 | 35 | 184 | 98 | 86 | .. | .. | 49 | 13 | .. | .. | 50 | 12 |
| 151 | पुरा | 942.23 | .. | .. | . | वीरान | .. | .. | . | .. | | . | .. | .. | .. |
| 152 | मेवल | 1,290.70 | 24 | 25 | 145 | 77 | 68 | .. | .. | .. | .. | 13 | .. | 44 | 1 |
| 153 | चिरोला | 1,201.47 | 25 | 25 | 143 | 73 | 70 | 38 | 27 | 13 | 15 | 3 | . | 48 | 14 |
| | चिरोला | | 22 | 22 | 128 | 65 | 63 | 38 | 27 | 13 | 15 | 3 | .. | 42 | 14 |
| | चिरोली | | 3 | 3 | 15 | 8 | 7 | .. | .. | .. | | . | . | 6 | .. |
| 154 | कोटा | 473.44 | . | | .. | वीरान | .. | | | . | | | . | .. | .. |
| 155 | कोटरी | 508.49 | .. | . | . | वीरान | .. | | . | .. | . | .. | | .. | .. |
| 156 | रमोई | 2,549.36 | 14 | 14 | 79 | 42 | 37 | . | .. | 5 | 5 | | .. | 24 | 12 |
| 157 | घुरेर | 425.89 | .. | .. | .. | वीरान | .. | .. | .. | | . | . | . | . | .. |
| 158 | भीमपुर | 1,180.12 | .. | .. | .. | वीरान | .. | .. | .. | .. | .. | .. | .. | .. | .. |
| 159 | मानक चौक | 623.68 | .. | .. | .. | वीरान | .. | . | .. | . | .. | .. | .. | | .. |
| 160 | मेमर टोरी | 328.07 | .. | .. | .. | वीरान | .. | .. | .. | .. | .. | .. | . | .. | .. |
| 161 | महोली | 518.29 | .. | .. | .. | वीरान | .. | .. | .. | .. | .. | .. | .. | .. | .. |

## कोलारस तहसील

| काम करने वाले | | | | | | | | | | | | | | | | | | | | | | | |
|---|---|---|---|---|---|---|---|---|---|---|---|---|---|---|---|---|---|---|---|---|---|---|---|
| I | | II | | III | | IV | | V(a) | | V(b) | | VI | | VII | | VIII | | IX | | X काम न करने वाले | | स्थानीय कोड न. | |
| पु. | स्त्री | पु. | स्त्री | पु. | स्त्री | पु. | स्त्री | पु. | स्त्री | पु. | स्त्री | पु. | स्त्री | पु. | स्त्री | पु. | स्त्री | पु. | स्त्री | पु. | स्त्री | | |
| 17 | 18 | 19 | 20 | 21 | 22 | 23 | 24 | 25 | 26 | 27 | 28 | 29 | 30 | 31 | 32 | 33 | 34 | 35 | 36 | 37 | 38 | | 1 |
| 154 | .. | 73 | 127 | .. | .. | .. | .. | .. | .. | .. | .. | .. | .. | .. | .. | .. | .. | 1 | .. | 151 | 233 | 127 | |
| 133 | .. | 15 | 97 | .. | .. | .. | .. | 5 | .. | .. | .. | 1 | .. | 1 | .. | .. | .. | .. | .. | 109 | 133 | 128 | |
| 221 | 2 | 30 | 3 | 2 | .. | .. | .. | 2 | .. | 2 | .. | .. | .. | 1 | .. | .. | .. | 2 | .. | 181 | 371 | 129 | |
| .. | .. | .. | .. | .. | .. | .. | .. | .. | वीरान | .. | .. | .. | .. | .. | .. | .. | .. | .. | .. | .. | .. | 130 | |
| 333 | 6 | 136 | 40 | 6 | .. | .. | .. | 25 | .. | 15 | .. | .. | .. | 35 | .. | 1 | .. | 58 | 8 | 549 | 988 | 131 | |
| 246 | 5 | 65 | 18 | 2 | .. | .. | .. | 21 | .. | 5 | .. | .. | .. | 23 | .. | 1 | .. | 50 | 6 | 381 | 687 | | |
| 87 | 1 | 71 | 22 | 4 | .. | .. | .. | 4 | .. | 10 | .. | .. | .. | 12 | .. | .. | .. | 8 | 2 | 168 | 301 | | |
| 54 | .. | 1 | .. | .. | .. | .. | .. | .. | .. | .. | .. | .. | .. | .. | .. | .. | .. | 1 | .. | 55 | 75 | 132 | |
| 40 | 2 | 2 | .. | .. | . | .. | .. | .. | .. | 1 | .. | .. | .. | .. | .. | .. | .. | 2 | .. | 38 | 68 | 133 | |
| 77 | 6 | 19 | 17 | .. | . | .. | .. | .. | .. | 1 | .. | .. | .. | .. | .. | .. | .. | 1 | .. | 79 | 147 | 134 | |
| 89 | 1 | 18 | 7 | 8 | .. | . | .. | 2 | 1 | .. | .. | .. | .. | 3 | .. | .. | .. | 12 | .. | 129 | 212 | 135 | |
| 187 | 1 | 8 | 56 | .. | .. | .. | .. | 1 | .. | .. | .. | .. | .. | .. | .. | .. | .. | 2 | .. | 147 | 212 | 136 | |
| 168 | 1 | 7 | 39 | .. | .. | .. | .. | 1 | .. | .. | .. | .. | .. | .. | .. | .. | .. | 2 | .. | 129 | 198 | | |
| 19 | .. | 1 | 17 | .. | .. | .. | .. | .. | .. | .. | .. | .. | .. | .. | .. | .. | .. | .. | .. | 18 | 14 | | |
| 50 | .. | 7 | 37 | .. | .. | .. | .. | .. | .. | 3 | .. | .. | .. | .. | .. | .. | .. | 1 | .. | 49 | 40 | 137 | |
| 17 | .. | 2 | 12 | . | .. | .. | .. | .. | .. | .. | .. | . | .. | .. | .. | .. | .. | .. | .. | 20 | 17 | | |
| 21 | .. | 5 | 16 | .. | .. | .. | .. | .. | .. | 3 | .. | .. | .. | .. | .. | .. | .. | 1 | .. | 22 | 17 | | |
| 12 | .. | .. | 9 | .. | .. | .. | .. | .. | .. | .. | .. | .. | .. | .. | .. | .. | .. | .. | .. | 7 | 6 | | |
| 138 | .. | 5 | .. | .. | .. | .. | .. | .. | .. | .. | .. | .. | .. | .. | .. | .. | .. | 7 | .. | 110 | 189 | 138 | |
| 21 | .. | 16 | 4 | .. | .. | .. | .. | .. | .. | .. | .. | .. | .. | .. | .. | .. | .. | .. | .. | 39 | 57 | 139 | |
| 138 | .. | 31 | 15 | 6 | .. | .. | .. | 3 | .. | 3 | .. | 1 | .. | 3 | .. | .. | .. | 3 | .. | 120 | 256 | 140 | |
| 106 | 1 | 12 | .. | 2 | .. | .. | .. | .. | .. | .. | .. | .. | .. | 2 | .. | .. | .. | 3 | .. | 87 | 164 | 141 | |
| 43 | .. | 8 | 3 | .. | .. | .. | .. | 2 | .. | .. | .. | .. | .. | .. | .. | .. | .. | 3 | .. | 46 | 69 | 142 | |
| .. | .. | .. | .. | .. | .. | .. | .. | .. | वीरान | .. | .. | .. | .. | .. | .. | .. | .. | .. | .. | .. | .. | 143 | |
| 45 | 1 | 9 | 7 | .. | .. | .. | .. | .. | .. | .. | .. | .. | .. | .. | .. | .. | .. | 4 | .. | 38 | 67 | 144 | |
| .. | .. | .. | .. | .. | .. | .. | .. | .. | वीरान | .. | .. | .. | .. | .. | .. | .. | .. | .. | .. | .. | .. | 145 | |
| 20 | .. | 1 | 4 | .. | .. | .. | .. | .. | .. | .. | .. | .. | .. | .. | .. | .. | .. | .. | .. | 36 | 39 | 146 | |
| .. | .. | .. | .. | .. | .. | .. | .. | .. | वीरान | .. | .. | .. | .. | .. | .. | .. | .. | .. | .. | .. | .. | 147 | |
| .. | .. | .. | .. | .. | .. | .. | .. | .. | वीरान | .. | .. | .. | .. | .. | .. | .. | .. | .. | .. | .. | .. | 148 | |
| 68 | 1 | 7 | 9 | 4 | .. | .. | .. | .. | .. | .. | .. | .. | .. | .. | .. | .. | .. | 1 | .. | 77 | 128 | 149 | |
| 43 | 1 | 7 | 11 | .. | .. | .. | .. | .. | .. | .. | .. | .. | .. | .. | .. | .. | .. | .. | .. | 48 | 74 | 150 | |
| . | .. | .. | .. | .. | .. | .. | .. | .. | वीरान | .. | .. | .. | .. | .. | .. | .. | .. | .. | .. | .. | .. | 151 | |
| 42 | 1 | 2 | .. | .. | .. | .. | .. | .. | .. | .. | .. | .. | .. | .. | .. | .. | .. | .. | .. | 33 | 67 | 152 | |
| 30 | .. | 16 | 14 | 2 | .. | .. | .. | .. | .. | .. | .. | .. | .. | .. | .. | .. | .. | .. | .. | 25 | 56 | 153 | |
| 26 | .. | 16 | 14 | .. | .. | .. | .. | .. | .. | .. | .. | .. | .. | .. | .. | .. | .. | .. | .. | 23 | 49 | | |
| 4 | .. | .. | .. | 2 | .. | .. | .. | .. | .. | .. | .. | .. | .. | .. | .. | .. | .. | .. | .. | 2 | 7 | | |
| .. | .. | .. | .. | .. | .. | .. | .. | .. | वीरान | .. | .. | .. | .. | .. | .. | .. | .. | .. | .. | .. | .. | 154 | |
| .. | .. | .. | .. | .. | .. | .. | .. | .. | वीरान | .. | .. | .. | .. | .. | .. | .. | .. | .. | .. | .. | .. | 155 | |
| 13 | .. | 3 | 12 | 8 | .. | .. | .. | .. | .. | .. | .. | .. | .. | .. | .. | .. | .. | .. | .. | 18 | 25 | 156 | |
| .. | .. | .. | .. | .. | .. | .. | .. | .. | वीरान | .. | .. | .. | .. | .. | .. | .. | .. | .. | .. | .. | .. | 157 | |
| .. | .. | .. | .. | .. | .. | .. | .. | .. | वीरान | .. | .. | .. | .. | .. | .. | .. | .. | .. | .. | .. | .. | 158 | |
| .. | .. | .. | .. | .. | .. | .. | .. | .. | वीरान | .. | .. | .. | .. | .. | .. | .. | .. | .. | .. | .. | .. | 159 | |
| .. | .. | .. | .. | .. | .. | .. | .. | .. | वीरान | .. | .. | .. | .. | .. | .. | .. | .. | .. | .. | .. | .. | 160 | |
| .. | .. | .. | .. | .. | .. | .. | .. | .. | वीरान | .. | .. | .. | .. | .. | .. | .. | .. | .. | .. | .. | .. | 161 | |

## जनगणना का प्राथमिक सारांश

| स्थानीय कोड नं. | गांव/वार्ड गणना ब्लाक का नाम | गांव का क्षेत्रफल एकड़ में नगर/वार्ड का वर्ग कि.मी. में | आवास रिहायशी मकानों की संख्या | परिवारों की संख्या | गिने गये व्यक्तियों की कुल संख्या (बेघरबार और संस्थाओं में रहने वाले व्यक्तियों सहित) | | | अनुसूचित जातियां | | अनुसूचित जन-जातियां | | साक्षर एवं शिक्षित व्यक्ति | | (I-IX) कुल काम करने वाले | |
|---|---|---|---|---|---|---|---|---|---|---|---|---|---|---|---|
| | | | | | व्यक्ति | पु | स्त्री | पु. | स्त्री | पु. | स्त्री | पु. | स्त्री | पु | स्त्री |
| 1 | 2 | 3 | 4 | 5 | 6 | 7 | 8 | 9 | 10 | 11 | 12 | 13 | 14 | 15 | 16 |
| 162 | हरयाल | 2,175.99 | 7 | 7 | 25 | 16 | 9 | .. | .. | .. | .. | 2 | .. | 13 | 5 |
| 163 | कुवरपुर | 1,160.65 | .. | .. | .. | वीरान | .. | .. | .. | .. | .. | .. | .. | .. | .. |
| 164 | खपरिया | 915.33 | .. | .. | .. | वीरान | .. | .. | .. | .. | .. | .. | .. | .. | .. |
| 165 | कुमरौंडा | 2,190.19 | 27 | 32 | 174 | 86 | 88 | 2 | 1 | 15 | 11 | 40 | 1 | 54 | 52 |
| 166 | दीवट | 543.87 | .. | .. | .. | वीरान | .. | .. | .. | .. | .. | .. | .. | .. | .. |
| 167 | डगोरा | 1,968.10 | 162 | 162 | 797 | 428 | 369 | 90 | 84 | 15 | 13 | 141 | 25 | 245 | 11 |
| | डगोरा | | 153 | 153 | 769 | 413 | 356 | 90 | 84 | .. | .. | 140 | 25 | 237 | 10 |
| | चक | | 9 | 9 | 28 | 15 | 13 | .. | .. | 15 | 13 | 1 | .. | 8 | 1 |
| 168 | आरी | 1,279.40 | 70 | 70 | 432 | 230 | 202 | 80 | 69 | 4 | 2 | 101 | 8 | 133 | .. |
| 169 | इमलावदी | 2,083.36 | 123 | 123 | 745 | 397 | 348 | 70 | 70 | 43 | 30 | 101 | 8 | 217 | 68 |
| | इमलावदी | | 81 | 81 | 507 | 265 | 242 | 36 | 42 | .. | .. | 86 | 8 | 153 | 32 |
| | मजरा | | 31 | 31 | 181 | 98 | 83 | 34 | 28 | 9 | 7 | 15 | .. | 48 | 24 |
| | सहरिया | | 11 | 11 | 57 | 34 | 23 | .. | .. | 34 | 23 | .. | . | 16 | 12 |
| 170 | संगेश्वर | 604.96 | 41 | 41 | 272 | 152 | 120 | 40 | 29 | .. | .. | 55 | .. | 79 | 2 |
| 171 | पचावली | 2,070.56 | 148 | 148 | 744 | 382 | 362 | 75 | 92 | 32 | 24 | 133 | 19 | 225 | 35 |
| | पचावली | | 130 | 130 | 668 | 341 | 327 | 73 | 89 | .. | .. | 128 | 19 | 201 | 25 |
| | मजरा | | 18 | 18 | 76 | 41 | 35 | 2 | 3 | 32 | 24 | 5 | .. | 24 | 10 |
| 172 | पचावला | 1,006.69 | 79 | 79 | 406 | 223 | 183 | 65 | 59 | .. | .. | 114 | 1 | 119 | 4 |
| 173 | सेमरी | 861.65 | 27 | 27 | 154 | 89 | 65 | 21 | 16 | 11 | 5 | 2 | .. | 43 | 1 |
| 174 | मड़ी | 686.67 | 2 | 2 | 19 | 8 | 11 | .. | .. | .. | .. | .. | .. | 6 | .. |
| 175 | पिछोर | 793.08 | 20 | 20 | 158 | 79 | 79 | .. | .. | .. | .. | 15 | .. | 47 | .. |
| 176 | बूढ़ी राई | 790.85 | 56 | 56 | 328 | 176 | 152 | 11 | 9 | 105 | 96 | 22 | .. | 93 | 6 |
| 177 | किलावनी | 1,334.30 | 97 | 97 | 475 | 266 | 209 | 85 | 66 | .. | .. | 56 | 5 | 176 | 2 |
| 178 | भुनी टोरी | 587.99 | 4 | 4 | 12 | 8 | 4 | .. | .. | .. | .. | .. | .. | 5 | .. |
| 179 | भैसदा | 481.16 | 26 | 28 | 162 | 85 | 77 | 1 | 3 | .. | .. | 4 | .. | 62 | . |
| 180 | शिवारपुर | 1,530.73 | 47 | 47 | 243 | 143 | 100 | 11 | 8 | .. | .. | 10 | .. | 91 | 1 |
| 181 | मेजवारा | 1,034.58 | 51 | 51 | 273 | 139 | 134 | 26 | 25 | 24 | 34 | 29 | 2 | 80 | 19 |
| 182 | उनाई | 1,516.56 | 56 | 56 | 337 | 183 | 154 | 39 | 35 | . | .. | 31 | 1 | 118 | .. |
| | उनाई | | 27 | 27 | 143 | 76 | 67 | 35 | 32 | .. | .. | 5 | .. | 52 | .. |
| | मजरा हीरापुर | | 29 | 29 | 194 | 107 | 87 | 4 | 3 | .. | .. | 26 | 1 | 66 | . |
| 183 | लेवा | 1,094.96 | 63 | 63 | 350 | 192 | 158 | 11 | 6 | 5 | 3 | 60 | 6 | 122 | 3 |
| 184 | झरम | 423.55 | .. | .. | .. | वीरान | .. | .. | .. | .. | .. | .. | .. | .. | . |
| 185 | मानपुर | 482 26 | 14 | 14 | 57 | 31 | 26 | .. | . | 20 | 15 | 1 | .. | 20 | . |
| 186 | चन्दनपुर | 574 54 | 19 | 19 | 92 | 52 | 40 | .. | . | .. | .. | 6 | .. | 32 | . |
| 187 | खेरीना | 1,593.44 | 46 | 48 | 231 | 134 | 97 | 13 | 5 | 32 | 26 | 34 | 1 | 81 | .. |
| 188 | पिपरोदा | 1,000.47 | 79 | 80 | 377 | 208 | 169 | 15 | 19 | .. | .. | 88 | .. | 132 | 4 |
| 189 | हाजना | 1,299.58 | .. | .. | .. | वीरान | .. | .. | .. | .. | . | .. | . | . | .. |
| 190 | बेलर | 720.76 | .. | .. | .. | वीरान | .. | . | .. | . | .. | . | . | . | . |
| 191 | कोलयाई | 1,150 50 | .. | .. | . | वीरान | . | .. | .. | .. | .. | .. | . | .. | .. |
| 192 | मड़ी सोरानी | 846.82 | .. | .. | .. | वीरान | .. | .. | .. | .. | .. | .. | .. | .. | .. |
| 193 | मेगमा | 683.56 | . | .. | .. | वीरान | .. | .. | .. | .. | | .. | .. | .. | .. |
| 194 | जबरगढ़ | 641.86 | .. | .. | .. | वीरान | .. | .. | .. | .. | .. | .. | .. | .. | |
| 195 | गनेज खेड़ा | 2,075.59 | 74 | 77 | 436 | 214 | 222 | 13 | 4 | 89 | 116 | 60 | 4 | 112 | 4 |
| 196 | सोनपुरा | 3,183.62 | 44 | 44 | 212 | 113 | 99 | 34 | 33 | 29 | 25 | .. | . | 66 | 21 |

## कोलारस तहसील

| काम करने वाले | | | | | | | | | | | | | | | | | | | | | | | | स्थानीय कोड नं. |
|---|---|---|---|---|---|---|---|---|---|---|---|---|---|---|---|---|---|---|---|---|---|---|---|---|
| I | | II | | III | | IV | | V(a) | | V(b) | | VI | | VII | | VIII | | IX | | X काम न करने वाले | | | | |
| पु. | स्त्री | पु. | स्त्री | पु. | स्त्री | पु. | स्त्री | पु. | स्त्री | पु. | स्त्री | पु. | स्त्री | पु. | स्त्री | पु. | स्त्री | पु. | स्त्री | पु. | स्त्री | | | |
| 17 | 18 | 19 | 20 | 21 | 22 | 23 | 24 | 25 | 26 | 27 | 28 | 29 | 30 | 31 | 32 | 33 | 34 | 35 | 36 | 37 | 38 | | | 1 |
| 3 | .. | 8 | 5 | 2 | .. | .. | .. | .. | .. | .. | .. | .. | .. | .. | .. | .. | .. | .. | .. | 3 | 4 | | | 162 |
| .. | .. | .. | .. | .. | .. | .. | .. | .. | .. | वीरान | .. | . | .. | .. | .. | .. | .. | .. | .. | .. | .. | | | 163 |
| .. | .. | .. | .. | .. | .. | .. | .. | .. | .. | वीरान | .. | .. | .. | .. | .. | .. | .. | .. | .. | .. | .. | | | 164 |
| 26 | 1 | 20 | 51 | 3 | .. | .. | .. | 1 | .. | .. | .. | .. | .. | .. | .. | .. | .. | 4 | . | 32 | 36 | | | 165 |
| .. | .. | .. | .. | .. | .. | .. | .. | .. | .. | वीरान | . | .. | .. | .. | .. | .. | .. | .. | .. | .. | .. | | | 166 |
| 177 | 3 | 34 | 6 | 7 | 1 | .. | .. | 3 | 1 | 3 | .. | 1 | . | 3 | .. | .. | .. | 17 | .. | 183 | 358 | | | 167 |
| 170 | 3 | 33 | 5 | 7 | 1 | .. | .. | 3 | 1 | 3 | .. | 1 | .. | 3 | .. | .. | .. | 17 | .. | 176 | 346 | | | |
| 7 | .. | 1 | 1 | .. | .. | .. | .. | .. | .. | .. | .. | .. | .. | .. | .. | .. | .. | .. | .. | 7 | 12 | | | |
| 124 | .. | 7 | .. | .. | .. | .. | .. | .. | .. | 1 | .. | .. | .. | .. | .. | .. | .. | 1 | .. | 97 | 202 | | | 168 |
| 168 | 4 | 37 | 63 | .. | .. | . | .. | 10 | 1 | .. | .. | .. | .. | 1 | .. | .. | .. | 1 | .. | 180 | 280 | | | 169 |
| 118 | 4 | 23 | 27 | .. | .. | .. | .. | 10 | 1 | .. | .. | .. | .. | 1 | .. | .. | .. | 1 | .. | 112 | 210 | | | |
| 39 | .. | 9 | 24 | .. | .. | .. | .. | .. | .. | .. | .. | .. | .. | .. | .. | .. | .. | .. | .. | 50 | 59 | | | |
| 11 | .. | 5 | 12 | .. | .. | .. | .. | .. | .. | .. | .. | .. | .. | .. | .. | .. | .. | .. | .. | 18 | 11 | | | |
| 76 | 2 | 1 | .. | 2 | .. | .. | .. | .. | .. | .. | .. | .. | .. | .. | .. | .. | .. | .. | .. | 73 | 118 | | | 170 |
| 154 | 4 | 39 | 28 | 2 | .. | .. | .. | .. | .. | 1 | .. | 7 | .. | 8 | .. | 3 | .. | 11 | 3 | 157 | 327 | | | 171 |
| 148 | 4 | 26 | 18 | 2 | .. | .. | .. | .. | .. | 1 | . | 6 | .. | 5 | .. | 2 | .. | 11 | 3 | 140 | 302 | | | |
| 6 | .. | 13 | 10 | .. | .. | .. | .. | .. | .. | .. | .. | 1 | .. | 3 | .. | 1 | .. | .. | .. | 17 | 25 | | | |
| 100 | 3 | 10 | .. | 2 | .. | .. | .. | .. | .. | 1 | .. | 2 | .. | 1 | 1 | .. | .. | 3 | .. | 104 | 179 | | | 172 |
| 42 | 1 | .. | .. | .. | .. | .. | .. | .. | .. | .. | .. | .. | .. | .. | .. | .. | .. | 1 | .. | 46 | 64 | | | 173 |
| 6 | .. | .. | .. | .. | .. | .. | .. | .. | .. | .. | . | .. | .. | .. | .. | .. | .. | .. | .. | 2 | 11 | | | 174 |
| 47 | .. | .. | .. | .. | .. | .. | .. | .. | .. | .. | .. | .. | .. | .. | .. | .. | .. | .. | .. | 32 | 79 | | | 175 |
| 90 | 5 | 3 | 1 | .. | .. | .. | .. | .. | .. | .. | .. | .. | .. | .. | .. | .. | .. | . | .. | 83 | 146 | | | 176 |
| 164 | 1 | 3 | .. | .. | .. | .. | .. | 2 | .. | .. | .. | .. | .. | .. | .. | . | .. | 7 | 1 | 90 | 207 | | | 177 |
| 5 | .. | .. | .. | .. | .. | .. | .. | .. | .. | .. | .. | .. | .. | .. | .. | .. | .. | .. | . | 3 | 4 | | | 178 |
| 60 | .. | .. | .. | 2 | .. | .. | .. | .. | .. | .. | .. | .. | .. | .. | .. | . | .. | .. | .. | 23 | 77 | | | 179 |
| 90 | 1 | .. | .. | .. | .. | .. | .. | .. | .. | .. | .. | .. | .. | .. | .. | .. | .. | 1 | .. | 52 | 99 | | | 180 |
| 62 | .. | 16 | 19 | .. | .. | .. | .. | .. | .. | .. | | .. | .. | .. | .. | .. | .. | 2 | .. | 59 | 115 | | | 181 |
| 108 | .. | 5 | .. | .. | .. | .. | .. | 3 | .. | .. | .. | .. | .. | 1 | .. | .. | .. | 1 | .. | 65 | 154 | | | 182 |
| 42 | .. | 5 | .. | .. | .. | .. | .. | 3 | .. | .. | .. | .. | .. | 1 | .. | .. | .. | 1 | .. | 24 | 67 | | | |
| 66 | .. | .. | .. | .. | .. | .. | .. | .. | .. | .. | .. | .. | .. | .. | .. | .. | .. | .. | .. | 41 | 87 | | | |
| 103 | .. | 3 | .. | 1 | .. | .. | .. | 1 | 1 | 3 | .. | .. | .. | 7 | .. | .. | .. | 4 | 2 | 70 | 155 | | | 183 |
| .. | .. | .. | .. | .. | .. | .. | .. | .. | .. | वीरान | .. | .. | .. | .. | .. | .. | .. | .. | .. | .. | .. | | | 184 |
| 20 | .. | .. | .. | .. | .. | .. | .. | .. | .. | .. | .. | .. | .. | .. | .. | .. | .. | .. | .. | 11 | 26 | | | 185 |
| 27 | .. | 1 | .. | .. | .. | .. | .. | 4 | .. | .. | .. | .. | .. | .. | .. | .. | .. | .. | .. | 20 | 40 | | | 186 |
| 78 | .. | 2 | . | 1 | .. | .. | .. | .. | .. | .. | .. | .. | .. | .. | .. | .. | .. | .. | .. | 53 | 97 | | | 187 |
| 125 | 3 | 1 | 1 | 1 | .. | .. | .. | .. | .. | .. | .. | 1 | .. | .. | .. | .. | .. | 4 | .. | 76 | 165 | | | 188 |
| .. | .. | .. | .. | .. | .. | .. | .. | .. | .. | वीरान | .. | .. | .. | .. | .. | .. | .. | .. | .. | .. | .. | | | 189 |
| .. | .. | .. | .. | .. | .. | .. | .. | .. | .. | वीरान | .. | .. | .. | .. | .. | .. | .. | .. | .. | .. | . | | | 190 |
| .. | .. | .. | .. | .. | .. | .. | .. | .. | .. | वीरान | .. | .. | .. | .. | .. | .. | .. | .. | .. | .. | .. | | | 191 |
| .. | .. | .. | .. | . | .. | .. | .. | .. | .. | वीरान | .. | .. | .. | .. | .. | .. | .. | . | .. | .. | .. | | | 192 |
| .. | .. | .. | .. | .. | .. | .. | .. | . | .. | वीरान | .. | .. | .. | .. | .. | .. | .. | .. | .. | .. | .. | | | 193 |
| . | .. | .. | .. | .. | .. | .. | .. | .. | .. | वीरान | .. | .. | .. | .. | .. | .. | .. | .. | .. | .. | .. | | | 194 |
| 64 | 3 | 36 | 1 | .. | .. | .. | .. | .. | .. | .. | .. | .. | .. | 6 | .. | .. | .. | 6 | .. | 102 | 218 | | | 195 |
| 44 | .. | 22 | 21 | .. | .. | .. | .. | .. | .. | . | .. | . | .. | .. | .. | .. | .. | .. | .. | 47 | 78 | | | 196 |

## जनगणना का प्राथमिक सारांश

| स्थानीय कोड नं. | गांव/वार्ड गणना ब्लाक का नाम | गांव का क्षेत्रफल एकड़ में नगर/वार्ड का वर्ग कि. मी. मे | आबाद रिहायशी मकानों की संख्या | परिवारों की संख्या | गिने गये व्यक्तियों की कुल संख्या (बेघरबार और संस्थाओं में रहने वाले व्यक्तियों सहित) | | | अनुसूचित जातियां | | अनुसूचित जन-जातियां | | साक्षर एवं शिक्षित व्यक्ति | | (I-IX) कुल काम करने वाले | |
|---|---|---|---|---|---|---|---|---|---|---|---|---|---|---|---|
| | | | | | व्यक्ति | पु. | स्त्री | पु. | स्त्री | पु. | स्त्री | पु. | स्त्री | पु | स्त्री |
| 1 | 2 | 3 | 4 | 5 | 6 | 7 | 8 | 9 | 10 | 11 | 12 | 13 | 14 | 15 | 16 |
| 197 | दमुआ | 617.70 | .. | .. | . | वीरान | .. | .. | .. | .. | . | . | .. | .. | .. |
| 198 | देदे | 561.36 | .. | .. | .. | वीरान | .. | .. | .. | .. | .. | .. | .. | .. | .. |
| 199 | कोटरी | 483.41 | 10 | 10 | 61 | 33 | 28 | .. | .. | .. | .. | 4 | .. | 24 | .. |
| 200 | रूहाना | 505.39 | 10 | 10 | 43 | 23 | 20 | .. | .. | .. | .. | .. | .. | 16 | 1 |
| 201 | पहाड़ा | 598.32 | 46 | 46 | 242 | 133 | 109 | 31 | 23 | .. | .. | 17 | .. | 75 | 15 |
| 202 | नहरवारा | 784.45 | .. | .. | .. | वीरान | .. | .. | .. | .. | .. | .. | .. | . | .. |
| 203 | कांकरा | 1,720.05 | 10 | 10 | 51 | 26 | 25 | .. | .. | 1 | 2 | | .. | 16 | 5 |
| 204 | बेड़ारी | 1,868.66 | 99 | 99 | 509 | 261 | 248 | 37 | 39 | 152 | 142 | 35 | 2 | 141 | 70 |
| 205 | बबूका | 987 77 | .. | .. | .. | वीरान | .. | .. | .. | .. | .. | .. | .. | .. | .. |
| 206 | कनावदा | 2,284.55 | 26 | 26 | 98 | 54 | 44 | . | .. | 38 | 34 | 1 | .. | 24 | 13 |
| 207 | भाटी | 1,097.08 | 63 | 63 | 376 | 212 | 164 | 47 | 35 | 5 | 2 | 59 | 7 | 104 | .. |
| 208 | बछोरिया | 1,602.74 | 32 | 34 | 204 | 108 | 96 | .. | .. | 14 | 19 | 9 | 1 | 69 | 5 |
| 209 | ऊदली | 1,393.00 | 23 | 23 | 132 | 70 | 62 | 20 | 20 | .. | .. | 3 | .. | 49 | 4 |
| 210 | हिनोतिया | 1,084.40 | 21 | 21 | 136 | 72 | 64 | 10 | 11 | .. | . | 11 | .. | 49 | .. |
| 211 | बड़ेरा | 1,511.39 | 37 | 38 | 222 | 113 | 109 | 8 | 5 | 38 | 50 | 29 | 1 | 61 | 27 |
| 212 | झालेन | 750.39 | 25 | 25 | 145 | 89 | 56 | 19 | 19 | .. | .. | 9 | .. | 51 | 2 |
| 213 | राछी | 1,206.07 | 33 | 34 | 215 | 116 | 99 | 16 | 14 | .. | .. | 31 | .. | 72 | 11 |
| 214 | बरखेड़ी | 284.92 | 33 | 33 | 173 | 80 | 93 | .. | .. | 80 | 93 | .. | . | 46 | 38 |
| 215 | टोरिया | 563.66 | 6 | 6 | 48 | 27 | 21 | .. | .. | .. | .. | 6 | | 16 | 2 |
| 216 | मदनपुर | 2,091.94 | 33 | 33 | 178 | 95 | 83 | .. | .. | 57 | 62 | 21 | . | 58 | 1 |
| 217 | पायगा | 539.05 | 20 | 20 | 157 | 86 | 71 | .. | .. | .. | .. | 24 | .. | 42 | 1 |
| 218 | कांठी | 799.48 | 30 | 30 | 181 | 98 | 83 | 20 | 16 | .. | . | 7 | .. | 53 | 1 |
| 219 | गढ़ | 2,667.53 | 69 | 69 | 385 | 211 | 174 | 33 | 19 | .. | .. | 56 | 2 | 111 | 13 |
| 220 | रेझा (जागीर) | 986.17 | 29 | 29 | 178 | 98 | 80 | .. | .. | 49 | 36 | 18 | .. | 53 | 8 |
| 221 | ब्रह्मथाना | 927.58 | 39 | 39 | 237 | 131 | 106 | 26 | 29 | .. | .. | 44 | .. | 88 | .. |
| 222 | दीगोद | 1,984.22 | 107 | 107 | 715 | 396 | 319 | 87 | 75 | .. | .. | 100 | 12 | 234 | .. |
| 223 | घामनटूक | 1,827.45 | 74 | 76 | 435 | 237 | 198 | 27 | 18 | 26 | 33 | 31 | .. | 149 | 2 |
| 224 | लगदा | 867.69 | 68 | 68 | 335 | 185 | 150 | 49 | 42 | .. | .. | 77 | 2 | 114 | 24 |
| 225 | सजाई | 3,040.07 | 218 | 245 | 1,196 | 627 | 569 | 153 | 148 | 6 | 8 | 240 | 55 | 355 | 42 |
| | सजाई | | 205 | 232 | 1,106 | 580 | 526 | 112 | 113 | .. | .. | 229 | 55 | 327 | 35 |
| | प्रेमनगर | | 13 | 13 | 90 | 47 | 43 | 41 | 35 | 6 | 8 | 11 | .. | 28 | 7 |
| 226 | खरैह | 3,559 62 | 145 | 164 | 921 | 508 | 413 | 143 | 127 | 49 | 30 | 170 | 28 | 258 | 44 |
| 227 | चक विजयपुर | 687 98 | 94 | 95 | 499 | 243 | 256 | 26 | 26 | 110 | 122 | 37 | .. | 146 | 4 |
| 228 | बीजरी (खरैह) | 2,859.30 | 182 | 182 | 868 | 490 | 378 | 115 | 103 | .. | .. | 150 | 9 | 286 | 8 |
| 229 | टामकी (जागीर) | 896.53 | 55 | 60 | 367 | 185 | 182 | .. | .. | 112 | 110 | 20 | 4 | 103 | 1 |
| 230 | मुबारिकपुर | 1,285 78 | 44 | 44 | 242 | 112 | 130 | .. | .. | 43 | 51 | 16 | 2 | 61 | 2 |
| | मुबारिकपुर | | 5 | 5 | 29 | 13 | 16 | .. | .. | .. | .. | .. | .. | 11 | .. |
| | हीरापुर | | 39 | 39 | 213 | 99 | 114 | .. | .. | 43 | 51 | 16 | 2 | 50 | 2 |
| 231 | देहरदा गनेश | 2,824.00 | 170 | 171 | 997 | 517 | 480 | 91 | 90 | 76 | 87 | 95 | 5 | 304 | 3 |
| | देहरदा गनेश | | 140 | 141 | 785 | 413 | 372 | 56 | 54 | 76 | 87 | 85 | 5 | 243 | 3 |
| | टपरिया | | 30 | 30 | 212 | 104 | 108 | 35 | 36 | .. | .. | 10 | .. | 61 | .. |
| 232 | लालपुर | 1,396.27 | 46 | 61 | 330 | 172 | 158 | 40 | 41 | .. | .. | 65 | 1 | 113 | 7 |
| 233 | ढकरौरा | 9,717 00 | 103 | 103 | 578 | 324 | 254 | 13 | 12 | 188 | 155 | 26 | .. | 177 | 44 |
| | ढकरौरा | | 54 | 54 | 333 | 193 | 140 | .. | .. | 130 | 104 | 4 | .. | 104 | 30 |
| | बरवाया | | 28 | 28 | 107 | 56 | 51 | .. | .. | 56 | 51 | .. | .. | 32 | 14 |

## कोलारस तहसील

| काम करने वाले | | | | | | | | | | | | | | | | | | | | | | |
|---|---|---|---|---|---|---|---|---|---|---|---|---|---|---|---|---|---|---|---|---|---|---|
| I | | II | | III | | IV | | V(a) | | V(b) | | VI | | VII | | VIII | | IX | | X काम न करने वाले | | स्थानीय कोड नं. |
| पु. | स्त्री | पु. | स्त्री | पु. | स्त्री | पु. | स्त्री | पु. | स्त्री | पु. | स्त्री | पु. | स्त्री | पु. | स्त्री | पु | स्त्री | पु. | स्त्री | पु. | स्त्री | |
| 17 | 18 | 19 | 20 | 21 | 22 | 23 | 24 | 25 | 26 | 27 | 28 | 29 | 30 | 31 | 32 | 33 | 34 | 35 | 36 | 37 | 38 | 1 |
| .. | .. | .. | .. | .. | .. | .. | .. | .. | .. | वीरान | .. | .. | .. | .. | .. | .. | .. | .. | .. | .. | .. | 197 |
| .. | .. | .. | .. | .. | .. | .. | .. | .. | .. | वीरान | .. | .. | .. | .. | .. | .. | .. | .. | .. | .. | .. | 198 |
| 21 | .. | 3 | .. | .. | .. | .. | .. | .. | .. | .. | .. | .. | .. | .. | .. | .. | .. | .. | .. | 9 | 28 | 199 |
| 16 | .. | .. | 1 | .. | .. | .. | .. | .. | .. | .. | .. | .. | .. | .. | .. | .. | .. | .. | .. | 7 | 19 | 200 |
| 60 | 2 | 13 | 13 | 1 | .. | .. | .. | .. | .. | .. | .. | .. | .. | .. | .. | .. | .. | 1 | .. | 58 | 94 | 201 |
| .. | .. | .. | .. | .. | .. | .. | | .. | .. | वीरान | .. | .. | .. | .. | .. | .. | .. | .. | .. | .. | .. | 202 |
| 13 | .. | 1 | 5 | 2 | .. | . | .. | .. | .. | .. | .. | .. | .. | .. | .. | .. | .. | .. | .. | 10 | 20 | 203 |
| 134 | 3 | 6 | 67 | .. | .. | .. | .. | .. | .. | .. | .. | .. | .. | .. | .. | .. | .. | 1 | .. | 120 | 178 | 204 |
| .. | .. | .. | .. | .. | .. | .. | .. | .. | .. | वीरान | .. | .. | .. | .. | .. | .. | .. | .. | .. | .. | .. | 205 |
| 14 | .. | 10 | 13 | .. | .. | .. | .. | .. | .. | .. | .. | .. | .. | .. | .. | .. | .. | .. | .. | 30 | 31 | 206 |
| 77 | .. | 27 | .. | .. | .. | .. | .. | .. | .. | .. | .. | .. | .. | .. | .. | .. | .. | .. | . | 108 | 164 | 207 |
| 59 | .. | 9 | 5 | .. | .. | .. | .. | .. | .. | .. | .. | .. | .. | .. | .. | .. | .. | 1 | .. | 39 | 91 | 208 |
| 49 | .. | .. | 4 | .. | .. | .. | .. | .. | .. | .. | .. | .. | .. | .. | .. | .. | .. | .. | .. | 21 | 58 | 209 |
| 48 | .. | 1 | .. | .. | .. | .. | .. | .. | .. | .. | .. | .. | .. | .. | .. | .. | .. | .. | .. | 23 | 64 | 210 |
| 39 | .. | 21 | 27 | .. | .. | .. | .. | .. | .. | .. | .. | .. | .. | .. | .. | .. | .. | 1 | .. | 52 | 82 | 211 |
| 44 | .. | 1 | 2 | .. | .. | .. | .. | .. | .. | .. | .. | .. | .. | .. | .. | .. | .. | 6 | .. | 38 | 54 | 212 |
| 65 | 1 | 5 | 10 | .. | .. | .. | .. | .. | .. | .. | .. | .. | .. | . | .. | .. | .. | 2 | .. | 44 | 88 | 213 |
| 32 | .. | 14 | 38 | .. | .. | .. | .. | .. | .. | .. | .. | .. | .. | .. | .. | .. | .. | .. | .. | 34 | 55 | 214 |
| 16 | 1 | .. | 1 | .. | .. | .. | .. | .. | .. | .. | .. | .. | .. | .. | .. | .. | .. | .. | .. | 11 | 19 | 215 |
| 43 | .. | 4 | 1 | .. | .. | .. | .. | 1 | .. | .. | .. | .. | .. | .. | .. | .. | .. | 10 | .. | 37 | 82 | 216 |
| 41 | .. | 1 | 1 | .. | .. | .. | .. | .. | .. | .. | .. | .. | .. | .. | .. | .. | .. | .. | .. | 44 | 70 | 217 |
| 51 | 1 | 2 | .. | .. | .. | .. | .. | .. | .. | .. | .. | .. | .. | .. | .. | .. | .. | .. | .. | 45 | 82 | 218 |
| 79 | 1 | 5 | 1 | 2 | 5 | .. | .. | 15 | 3 | .. | .. | .. | .. | 2 | .. | .. | .. | 8 | 3 | 100 | 161 | 219 |
| 37 | .. | 5 | 7 | 11 | 1 | .. | .. | .. | .. | .. | .. | .. | .. | .. | .. | .. | .. | .. | .. | 45 | 72 | 220 |
| 82 | .. | 5 | .. | .. | .. | .. | .. | .. | . | .. | .. | .. | .. | .. | .. | .. | .. | 1 | .. | 43 | 106 | 221 |
| 224 | .. | 2 | .. | .. | .. | .. | .. | 6 | .. | .. | .. | .. | .. | .. | .. | .. | .. | 2 | .. | 162 | 319 | 222 |
| 145 | 2 | 3 | .. | .. | .. | .. | .. | .. | .. | .. | .. | .. | .. | .. | .. | .. | .. | 1 | .. | 88 | 196 | 223 |
| 92 | .. | 20 | 24 | .. | .. | .. | .. | .. | .. | .. | .. | .. | .. | .. | .. | .. | . | 2 | .. | 71 | 126 | 224 |
| 250 | 4 | 38 | 11 | 8 | 1 | .. | .. | 2 | 1 | 2 | .. | 4 | 1 | 9 | .. | .. | .. | 42 | 24 | 272 | 527 | 225 |
| 235 | 4 | 26 | 4 | 8 | 1 | .. | .. | 2 | 1 | 2 | .. | 3 | 1 | 9 | .. | .. | .. | 42 | 24 | 253 | 491 | |
| 15 | .. | 12 | 7 | .. | .. | .. | .. | .. | .. | .. | .. | 1 | .. | .. | . | .. | .. | .. | .. | 19 | 36 | |
| 159 | 15 | 53 | 27 | 8 | .. | .. | .. | 7 | .. | 3 | .. | 1 | .. | 11 | .. | .. | .. | 16 | 2 | 250 | 369 | 226 |
| 101 | 3 | 40 | 1 | .. | .. | .. | .. | 3 | .. | .. | .. | .. | .. | .. | .. | .. | .. | 2 | .. | 97 | 252 | 227 |
| 217 | 5 | 37 | 2 | .. | .. | .. | .. | 4 | .. | 3 | .. | 1 | .. | 4 | .. | .. | .. | 20 | 1 | 204 | 370 | 228 |
| 31 | .. | 66 | 1 | 4 | .. | .. | .. | .. | .. | .. | .. | .. | .. | 2 | .. | .. | . | .. | .. | 82 | 181 | 229 |
| 51 | .. | 10 | 2 | .. | .. | .. | .. | .. | .. | .. | .. | .. | .. | .. | .. | .. | .. | .. | .. | 51 | 128 | 230 |
| 11 | .. | .. | .. | .. | .. | .. | .. | .. | .. | .. | .. | .. | .. | .. | .. | .. | .. | .. | .. | 2 | 16 | |
| 40 | .. | 10 | 2 | .. | .. | .. | .. | .. | .. | .. | .. | .. | .. | .. | .. | .. | .. | .. | .. | 49 | 112 | |
| 216 | 2 | 72 | .. | 8 | .. | .. | .. | 2 | 1 | .. | .. | .. | .. | 1 | .. | .. | .. | 5 | .. | 213 | 477 | 231 |
| 157 | 2 | 71 | .. | 8 | .. | .. | .. | 1 | 1 | .. | .. | .. | .. | 1 | .. | .. | .. | 5 | .. | 170 | 369 | |
| 59 | .. | 1 | .. | .. | .. | .. | .. | 1 | .. | .. | .. | .. | .. | . | .. | .. | .. | .. | .. | 43 | 108 | |
| 96 | 3 | 13 | 3 | .. | .. | .. | .. | 4 | .. | .. | . | .. | .. | .. | 1 | .. | .. | .. | .. | 59 | 151 | 232 |
| 91 | .. | 53 | 43 | 29 | 1 | .. | .. | .. | .. | 3 | .. | .. | .. | .. | .. | .. | .. | 1 | .. | 147 | 210 | 233 |
| 40 | .. | 36 | 29 | 27 | 1 | . | .. | .. | .. | .. | .. | .. | .. | .. | .. | .. | .. | 1 | .. | 89 | 110 | |
| 16 | .. | 14 | 14 | 1 | .. | .. | .. | .. | .. | 2 | .. | .. | .. | .. | .. | .. | .. | .. | .. | 24 | 37 | |

## जनगणना का प्राथमिक सारांश

| स्थानीय कोड नं | गाव/वार्ड गणना ब्लाक का नाम | गाव का क्षेत्रफल एकड़ में नगर/वार्ड का वर्ग कि.मी. में | आबाद निवासी मकानों की संख्या | परिवारों की संख्या | गिने गये व्यक्तियों की कुल संख्या (बेघरबार और संस्थाओं में रहने वाले व्यक्तियों सहित) | | | अनुसूचित जातियां | | अनुसूचित जन-जातियां | | साक्षर एवं शिक्षित व्यक्ति | | (I-IX) कुल काम करने वाले | |
|---|---|---|---|---|---|---|---|---|---|---|---|---|---|---|---|
| | | | | | व्यक्ति | पु | स्त्री | पु. | स्त्री | पु | स्त्री | पु. | स्त्री | पु. | स्त्री |
| 1 | 2 | 3 | 4 | 5 | 6 | 7 | 8 | 9 | 10 | 11 | 12 | 13 | 14 | 15 | 16 |
| | रानीपुर | | 8 | 8 | 58 | 30 | 28 | 10 | 8 | .. | .. | 7 | .. | 16 | .. |
| | खाम खेड़ा | | 13 | 13 | 80 | 45 | 35 | 3 | 4 | 2 | .. | 15 | .. | 25 | .. |
| 234 | सीतानगर | 542.59 | 65 | 65 | 363 | 196 | 167 | 6 | 3 | 4 | 3 | 67 | 3 | 104 | .. |
| 235 | अकोदा | 1,782.68 | 113 | 113 | 614 | 317 | 297 | 67 | 64 | 64 | 64 | 89 | .. | 181 | 24 |
| | अकोदा | | 63 | 63 | 345 | 178 | 167 | 59 | 59 | 18 | 22 | 47 | .. | 95 | 5 |
| | श्रीनगर | | 14 | 14 | 61 | 29 | 32 | . | .. | 29 | 32 | 1 | .. | 18 | 16 |
| | मूहरी | | 36 | 36 | 208 | 110 | 98 | 8 | 5 | 17 | 10 | 41 | .. | 68 | 3 |
| 236 | टीला कलां | 8,725.00 | 140 | 140 | 782 | 431 | 351 | 19 | 17 | 171 | 141 | 33 | 9 | 236 | 27 |
| | टीला कला | | 37 | 37 | 233 | 133 | 100 | 15 | 11 | .. | .. | 14 | 4 | 69 | 4 |
| | गोरा | | 15 | 15 | 79 | 38 | 41 | .. | .. | 7 | 12 | .. | .. | 23 | 5 |
| | महराना | | 59 | 59 | 293 | 164 | 129 | .. | .. | 164 | 129 | 6 | .. | 92 | 14 |
| | चक | | 29 | 29 | 177 | 96 | 81 | 4 | 6 | .. | .. | 13 | 5 | 52 | 4 |
| 237 | सुनाज | 8,457 73 | 190 | 192 | 1,042 | 554 | 488 | 28 | 31 | 214 | 197 | 76 | 5 | 335 | 112 |
| | सुनाज | | 129 | 129 | 693 | 376 | 317 | 28 | 31 | 46 | 37 | 63 | 2 | 231 | 27 |
| | महराना | | 56 | 58 | 330 | 169 | 161 | .. | .. | 168 | 160 | 8 | .. | 99 | 83 |
| | गणेश फार्म | | 5 | 5 | 19 | 9 | 10 | .. | . | .. | .. | 5 | 3 | 5 | 2 |
| 238 | खोरना | 3,719.01 | 33 | 33 | 149 | 77 | 72 | .. | .. | 41 | 51 | 2 | .. | 52 | 8 |
| 239 | अकाशिरी | 3,239.56 | 209 | 278 | 1,500 | 829 | 671 | 78 | 73 | 75 | 78 | 251 | 48 | 471 | 90 |
| | अकाशिरी | | 180 | 249 | 1,347 | 754 | 593 | 78 | 73 | .. | .. | 248 | 48 | 432 | 52 |
| | करोदी | | 29 | 29 | 153 | 75 | 78 | .. | .. | 75 | 78 | 3 | .. | 39 | 38 |
| 240 | भिलारी | 2,494.06 | 47 | 51 | 289 | 159 | 130 | 7 | 7 | 82 | 69 | 36 | .. | 94 | 47 |
| | भिलारी | | 17 | 21 | 138 | 77 | 61 | 7 | 7 | .. | .. | 36 | .. | 40 | 4 |
| | चीलमढ़ी | | 19 | 19 | 109 | 60 | 49 | .. | .. | 60 | 49 | .. | .. | 38 | 31 |
| | डेरा मढ़ी | | 11 | 11 | 42 | 22 | 20 | .. | . | 22 | 20 | .. | .. | 16 | 12 |
| 241 | मोहम्मदपुर | 608 38 | 32 | 35 | 209 | 126 | 83 | 4 | 2 | .. | .. | 46 | .. | 74 | 27 |
| 242 | डुमेला | 2,435 18 | .. | .. | .. | वीरान | | . | . | .. | . | .. | .. | .. | .. |
| 243 | धन्देरा | 1,290.39 | 82 | 95 | 498 | 277 | 221 | 78 | 60 | .. | . | 66 | .. | 148 | 14 |
| 244 | डग पीपरी | 1,016.58 | 114 | 126 | 626 | 326 | 300 | 46 | 43 | 28 | 22 | 81 | 1 | 200 | 39 |
| 245 | गिन्टोरा | 603.84 | 12 | 14 | 116 | 57 | 59 | .. | .. | . | .. | 18 | 6 | 33 | . |
| 246 | नेगमा | 812.54 | 34 | 37 | 248 | 138 | 110 | 22 | 11 | 1 | .. | 32 | .. | 77 | 7 |
| 247 | इचोनिया | 2,009.58 | 55 | 60 | 344 | 182 | 162 | 34 | 35 | 46 | 40 | 40 | 7 | 106 | 16 |
| 248 | बामोर कला | 8,836.51 | 289 | 294 | 1,546 | 816 | 730 | 92 | 85 | 15 | 11 | 276 | 31 | 472 | 28 |
| | बामोर कलां | | 175 | 180 | 959 | 510 | 449 | 48 | 37 | .. | .. | 183 | 28 | 272 | 14 |
| | जनकपुर | | 5 | 5 | 26 | 15 | 11 | .. | .. | 15 | 11 | .. | .. | 8 | .. |
| | राजापुर | | 64 | 64 | 310 | 159 | 151 | 31 | 37 | . | .. | 50 | 3 | 106 | 4 |
| | छावरा | | 45 | 45 | 251 | 132 | 119 | 13 | 11 | .. | .. | 43 | .. | 86 | 10 |
| 249 | माढ़ा | 4,785.06 | 148 | 209 | 1,115 | 582 | 533 | 39 | 40 | 98 | 81 | 170 | 10 | 314 | 35 |
| | माढ़ा | | 66 | 85 | 446 | 222 | 224 | 18 | 23 | 56 | 58 | 62 | 5 | 117 | 5 |
| | गणेश खेड़ा | | 82 | 124 | 669 | 360 | 309 | 21 | 17 | 42 | 23 | 108 | 5 | 197 | 30 |
| 250 | जरिया | 914.59 | 16 | 28 | 134 | 78 | 56 | .. | .. | .. | .. | 16 | .. | 46 | 1 |
| 251 | हेकुआ | 2,228 07 | 45 | 51 | 263 | 127 | 136 | .. | .. | 100 | 112 | 9 | 1 | 73 | 52 |
| 252 | सेसई रन्नोद | 1,162 70 | 46 | 60 | 369 | 178 | 191 | 4 | 5 | 81 | 96 | 54 | 15 | 89 | 54 |
| 253 | रन्नोद | 5,840 41 | 554 | 647 | 3,351 | 1,818 | 1,533 | 194 | 158 | 107 | 85 | 755 | 244 | 924 | 159 |
| 254 | खरीला | 2,063.62 | 10 | 10 | 61 | 28 | 33 | .. | .. | 22 | 27 | 2 | .. | 16 | 8 |

## कोलारस तहसील

| काम करने वाले | | | | | | | | | | | | | | | | | | | | | | | | |
|---|---|---|---|---|---|---|---|---|---|---|---|---|---|---|---|---|---|---|---|---|---|---|---|---|
| I | | II | | III | | IV | | V(a) | | V(b) | | VI | | VII | | VIII | | IX | | X काम न करने वाले | | स्थानीय कोड नं. |
| पु. | स्त्री | पु. | स्त्री | पु. | स्त्री | पु. | स्त्री | पु. | स्त्री | पु. | स्त्री | पु. | स्त्री | पु. | स्त्री | पु. | स्त्री | पु. | स्त्री | पु. | स्त्री | |
| 17 | 18 | 19 | 20 | 21 | 22 | 23 | 24 | 25 | 26 | 27 | 28 | 29 | 30 | 31 | 32 | 33 | 34 | 35 | 36 | 37 | 38 | 1 |
| 15 | .. | .. | .. | .. | .. | .. | .. | .. | .. | 1 | .. | .. | | .. | . | . | .. | .. | .. | 14 | 28 | |
| 21 | .. | 3 | .. | 1 | .. | .. | .. | .. | . | .. | .. | .. | | . | . | . | .. | .. | .. | 20 | 35 | |
| 98 | .. | .. | .. | 1 | .. | .. | .. | .. | .. | .. | . | . | | .. | .. | .. | .. | 5 | .. | 92 | 167 | 234 |
| 157 | 2 | 19 | 22 | 2 | .. | .. | .. | .. | . | 1 | .. | .. | .. | 2 | .. | .. | .. | .. | .. | 136 | 273 | 235 |
| 85 | 1 | 6 | 4 | 2 | .. | .. | .. | .. | .. | 1 | .. | .. | .. | 1 | .. | . | .. | .. | .. | 83 | 162 | |
| 7 | .. | 11 | 16 | .. | .. | .. | .. | .. | .. | .. | .. | .. | .. | . | .. | .. | .. | .. | .. | 11 | 16 | |
| 65 | 1 | 2 | 2 | .. | .. | .. | .. | .. | .. | .. | .. | .. | .. | 1 | .. | .. | .. | .. | .. | 42 | 95 | |
| 148 | .. | 62 | 24 | 19 | .. | .. | .. | 5 | 3 | .. | .. | .. | .. | . | .. | .. | .. | 2 | . | 195 | 324 | 236 |
| 36 | .. | 20 | 3 | 11 | .. | .. | .. | 2 | 1 | .. | .. | .. | .. | .. | .. | .. | .. | .. | .. | 64 | 96 | |
| 19 | .. | 4 | 5 | .. | .. | .. | .. | .. | .. | .. | .. | .. | .. | .. | .. | .. | .. | .. | | 15 | 36 | |
| 63 | .. | 29 | 14 | .. | .. | .. | .. | .. | .. | .. | .. | .. | .. | .. | .. | .. | . | .. | .. | 72 | 115 | |
| 30 | .. | 9 | 2 | 8 | . | . | .. | 3 | 2 | .. | .. | .. | .. | .. | .. | .. | .. | 2 | .. | 44 | 77 | |
| 267 | 1 | 32 | 111 | 19 | .. | .. | .. | 1 | .. | 7 | .. | 1 | .. | 1 | .. | 1 | .. | 6 | .. | 219 | 376 | 237 |
| 186 | 1 | 11 | 26 | 19 | .. | .. | .. | 1 | .. | 7 | .. | 1 | . | 1 | .. | .. | .. | 5 | . | 145 | 290 | |
| 78 | .. | 21 | 83 | .. | .. | .. | .. | .. | .. | .. | .. | .. | .. | .. | .. | .. | .. | .. | .. | 70 | 78 | |
| 3 | .. | .. | 2 | .. | .. | .. | .. | .. | .. | . | .. | .. | . | .. | .. | 1 | .. | 1 | .. | 4 | 8 | |
| 44 | 1 | 6 | 7 | 2 | .. | .. | .. | .. | .. | .. | .. | .. | . | .. | .. | .. | .. | .. | . | 25 | 64 | 238 |
| 389 | 48 | 39 | 40 | .. | .. | .. | .. | 18 | .. | 5 | .. | .. | .. | 8 | .. | .. | . | 12 | 2 | 358 | 581 | 239 |
| 360 | 47 | 29 | 3 | .. | .. | .. | .. | 18 | .. | 5 | . | .. | .. | 8 | .. | .. | .. | 12 | 2 | 322 | 541 | |
| 29 | 1 | 10 | 37 | .. | .. | .. | .. | .. | .. | . | .. | .. | . | .. | .. | .. | .. | .. | . | 36 | 40 | |
| 68 | 13 | 19 | 34 | 5 | .. | .. | .. | 1 | .. | .. | .. | .. | .. | .. | .. | . | .. | 1 | .. | 65 | 83 | 240 |
| 39 | .. | 1 | 4 | .. | .. | .. | .. | . | .. | .. | .. | .. | .. | .. | .. | .. | .. | .. | .. | 37 | 57 | |
| 23 | 11 | 10 | 20 | 4 | .. | .. | .. | 1 | .. | .. | .. | .. | . | .. | . | .. | . | .. | .. | 22 | 18 | |
| 6 | 2 | 8 | 10 | 1 | .. | .. | .. | .. | .. | .. | . | .. | .. | . | .. | .. | .. | 1 | .. | 6 | 8 | |
| 66 | 25 | 3 | 2 | .. | .. | .. | .. | 1 | .. | .. | .. | .. | .. | . | .. | .. | . | 4 | .. | 52 | 56 | 241 |
| .. | .. | .. | .. | .. | .. | .. | .. | .. | वीरान | .. | .. | .. | .. | .. | .. | .. | .. | .. | .. | .. | .. | 242 |
| 132 | .. | 6 | 14 | 1 | .. | .. | .. | 4 | .. | .. | .. | 1 | .. | .. | .. | .. | .. | 4 | .. | 129 | 207 | 243 |
| 157 | .. | 37 | 39 | .. | .. | .. | .. | 2 | .. | .. | .. | .. | .. | 2 | .. | .. | .. | 2 | .. | 126 | 261 | 244 |
| 32 | .. | 1 | .. | .. | .. | .. | .. | .. | .. | .. | .. | .. | .. | .. | .. | .. | .. | .. | .. | 24 | 59 | 245 |
| 65 | 2 | 10 | 5 | .. | .. | .. | .. | .. | .. | . | . | .. | . | .. | .. | .. | .. | 2 | .. | 61 | 103 | 246 |
| 88 | 3 | 16 | 13 | 1 | .. | .. | .. | .. | . | .. | .. | .. | .. | .. | .. | .. | . | 1 | .. | 76 | 146 | 247 |
| 385 | 7 | 49 | 19 | 5 | .. | .. | .. | 1 | 1 | 4 | .. | 1 | .. | 9 | .. | 2 | .. | 16 | 1 | 344 | 702 | 248 |
| 215 | 6 | 24 | 6 | 5 | .. | .. | .. | 1 | 1 | 2 | .. | 1 | . | 9 | .. | 2 | .. | 13 | 1 | 238 | 435 | |
| 5 | .. | 3 | .. | .. | .. | .. | .. | .. | .. | .. | .. | .. | .. | . | .. | .. | .. | .. | .. | 7 | 11 | |
| 91 | 1 | 10 | 3 | .. | .. | .. | .. | .. | .. | 2 | . | .. | .. | .. | .. | .. | .. | 3 | .. | 53 | 147 | |
| 74 | . | 12 | 10 | .. | .. | .. | .. | .. | .. | .. | . | . | .. | .. | .. | .. | .. | .. | .. | 46 | 109 | |
| 232 | 1 | 55 | 32 | 4 | .. | .. | | 8 | .. | .. | .. | 1 | .. | 5 | 1 | .. | .. | 9 | 1 | 268 | 498 | 249 |
| 81 | 1 | 28 | 3 | 2 | .. | .. | .. | 1 | . | . | . | 1 | .. | 1 | 1 | .. | .. | 3 | .. | 105 | 219 | |
| 151 | .. | 27 | 29 | 2 | .. | .. | .. | 2 | .. | . | .. | .. | .. | 4 | .. | .. | .. | 6 | 1 | 163 | 279 | |
| 43 | .. | 3 | 1 | .. | .. | .. | .. | .. | .. | .. | .. | .. | .. | .. | .. | .. | .. | .. | .. | 32 | 55 | 250 |
| 56 | .. | 9 | 50 | 6 | 1 | .. | 1 | .. | .. | 2 | .. | .. | .. | .. | .. | .. | .. | .. | .. | 54 | 84 | 251 |
| 41 | 1 | 40 | 53 | 4 | .. | .. | .. | .. | .. | .. | .. | .. | .. | 1 | .. | .. | . | 3 | .. | 89 | 137 | 252 |
| 481 | 4 | 131 | 137 | 22 | 1 | .. | .. | 58 | 5 | 17 | .. | 13 | .. | 62 | 4 | 11 | .. | 129 | 8 | 894 | 1,374 | 253 |
| 15 | .. | 1 | 8 | .. | | .. | | .. | | .. | .. | .. | | . | | . | . | .. | . | 12 | 25 | 254 |

## जनगणना का प्राथमिक सारांश

| स्थानीय कोड नं. | गांव/वार्ड गणना ब्लाक का नाम | गांव का क्षेत्रफल एकड़ में नगर/वार्ड का वर्ग कि.मी में | आबाद रिहायशी मकानों की संख्या | परिवारों की संख्या | गिने गये व्यक्तियों की कुल संख्या (बेघरबार और संस्थाओं में रहने वाले व्यक्तियों सहित) | | | अनुसूचित जातियां | | अनुसूचित जन-जातियां | | साक्षर एवं शिक्षित व्यक्ति | | (I-IX) कुल काम करने वाले | |
|---|---|---|---|---|---|---|---|---|---|---|---|---|---|---|---|
| | | | | | व्यक्ति | पु | स्त्री | पु | स्त्री | पु | स्त्री | पु | स्त्री | पु. | स्त्री |
| 1 | 2 | 3 | 4 | 5 | 6 | 7 | 8 | 9 | 10 | 11 | 12 | 13 | 14 | 15 | 16 |
| 255 | वेदमऊ | 2,306.49 | 97 | 97 | 597 | 306 | 291 | 5 | 3 | 158 | 153 | 51 | 3 | 150 | 56 |
| 256 | माधौनगर | 573.65 | 53 | 53 | 286 | 149 | 137 | 52 | 49 | .. | .. | 61 | 3 | 89 | 7 |
| 257 | मेघौना (डांग) | 1,511.17 | 94 | 94 | 468 | 241 | 227 | 60 | 55 | 5 | 7 | 58 | 2 | 133 | 6 |
| 258 | मथना | 1,700.15 | 90 | 95 | 544 | 283 | 261 | 46 | 41 | 67 | 78 | 76 | 4 | 155 | 46 |
| 259 | अम्हारा | 3,578 09 | 252 | 252 | 1,173 | 634 | 539 | 115 | 124 | 11 | 6 | 183 | 8 | 360 | 24 |
| 260 | मोहराई रन्नोद | 2,319.47 | .. | .. | .. | वीरान | .. | .. | .. | .. | .. | .. | .. | .. | .. |
| 261 | टाटी | 2,220.64 | 106 | 113 | 529 | 299 | 230 | 134 | 95 | .. | .. | 69 | 3 | 172 | 11 |
| 262 | डोडिया | 709.56 | 15 | 15 | 112 | 63 | 49 | 7 | 8 | .. | .. | 21 | 1 | 36 | .. |
| 263 | सिघारई | 1,783.55 | 79 | 83 | 496 | 262 | 234 | 26 | 24 | 29 | 34 | 73 | 2 | 153 | 18 |
| 264 | अटारई | 2,121.10 | 98 | 98 | 531 | 276 | 255 | 34 | 33 | 53 | 49 | 61 | 6 | 171 | 31 |
| 265 | गागोनी | 1,644.54 | 54 | 70 | 348 | 195 | 153 | 115 | 87 | .. | .. | 32 | 3 | 101 | 17 |
| | गागोनी | | 48 | 64 | 321 | 179 | 142 | 103 | 82 | .. | .. | 32 | 3 | 91 | 17 |
| | चक | | 6 | 6 | 27 | 16 | 11 | 12 | 5 | .. | .. | .. | .. | 10 | .. |
| 266 | बिनेका | 1,439.91 | 77 | 102 | 512 | 279 | 233 | 88 | 83 | 43 | 44 | 68 | 5 | 148 | 18 |
| 267 | बहगमा | 1,120 30 | 32 | 39 | 245 | 136 | 109 | 31 | 26 | 10 | 11 | 49 | 2 | 68 | 20 |
| | बहगमा | | 25 | 28 | 186 | 108 | 78 | 13 | 6 | .. | .. | 49 | 2 | 51 | 4 |
| | चक | | 7 | 11 | 59 | 28 | 31 | 18 | 20 | 10 | 11 | .. | .. | 17 | 16 |
| 268 | गुडवारा | 1,764.44 | 59 | 80 | 466 | 251 | 215 | 51 | 51 | .. | .. | 76 | 4 | 138 | 1 |
| 269 | बाम्हौर खुर्द | 1,279.68 | 44 | 63 | 398 | 220 | 178 | 44 | 36 | .. | .. | 52 | .. | 127 | 1 |
| 270 | गिदोरा | 3,177.30 | 143 | 144 | 796 | 431 | 365 | 98 | 94 | .. | .. | 202 | 11 | 243 | 19 |
| 271 | ओडेरा | 868.72 | 64 | 64 | 345 | 171 | 174 | 52 | 53 | .. | .. | 63 | 7 | 98 | .. |
| | ओडेरा | | 33 | 33 | 183 | 96 | 87 | 42 | 30 | .. | .. | 25 | 1 | 57 | .. |
| | मजरा | | 31 | 31 | 162 | 75 | 87 | 10 | 23 | .. | .. | 38 | 6 | 41 | .. |
| 272 | रामगढ़ | 4,727.33 | 196 | 225 | 1,334 | 731 | 603 | 177 | 144 | . | .. | 269 | 21 | 398 | 9 |
| 273 | बहादरा | 789.49 | 39 | 39 | 238 | 120 | 118 | 31 | 39 | 22 | 17 | 38 | .. | 66 | 10 |
| 274 | इन्दार | 6,054.83 | 362 | 438 | 2,503 | 1,344 | 1,159 | 273 | 219 | 67 | 68 | 479 | 127 | 701 | 205 |
| 275 | टीला खुर्द | 613.72 | 41 | 42 | 296 | 147 | 149 | 22 | 27 | 72 | 65 | 17 | .. | 82 | 15 |
| 276 | रिन्हाय | 1,126.47 | 63 | 63 | 386 | 199 | 187 | 95 | 88 | .. | .. | 67 | 9 | 115 | 3 |
| 277 | श्रीपुर | 620.82 | 56 | 57 | 311 | 167 | 144 | 33 | 33 | 2 | 3 | 45 | 3 | 101 | 16 |
| 278 | बघौरिया | 2,392.30 | 65 | 65 | 364 | 202 | 162 | 43 | 36 | . | .. | 60 | 6 | 114 | 11 |
| 279 | सिमलहाई | 1,105.55 | 38 | 38 | 216 | 127 | 89 | 45 | 36 | .. | . | 6 | .. | 69 | 25 |
| 280 | पगारा | 1,265.20 | 69 | 81 | 432 | 219 | 213 | 28 | 25 | 102 | 90 | 20 | . | 127 | 28 |
| 281 | कुटवारा | 1,727.06 | 145 | 213 | 1,003 | 530 | 473 | 100 | 108 | 27 | 20 | 205 | 18 | 309 | 55 |
| 282 | सिरनोदा | 592.60 | 35 | 36 | 210 | 108 | 102 | 7 | 7 | | .. | 51 | 3 | 55 | 3 |
| 283 | छापी | 795.51 | 33 | 33 | 208 | 105 | 103 | 24 | 29 | .. | .. | 33 | 2 | 60 | .. |
| 284 | कुमुबन | 2,683.71 | 111 | 124 | 780 | 423 | 357 | 118 | 121 | 30 | 24 | 112 | 6 | 234 | 21 |
| 285 | बूड़ा डोंगर | 3,133.23 | 103 | 118 | 734 | 381 | 353 | 29 | 25 | 83 | 71 | 143 | 35 | 212 | 38 |
| | बूड़ा डोंगर | | 102 | 117 | 723 | 376 | 347 | 29 | 25 | 78 | 65 | 141 | 35 | 208 | 38 |
| | श्यामपुर | | 1 | 1 | 11 | 5 | 6 | .. | .. | 5 | 6 | 2 | .. | 4 | .. |
| 286 | चितारा | 1,553.62 | 118 | 121 | 650 | 348 | 302 | 59 | 48 | 8 | 7 | 130 | 14 | 212 | 4 |
| 287 | एनवारा | 1,221 98 | 30 | 38 | 249 | 135 | 114 | 3 | 4 | .. | .. | 45 | 2 | 77 | .. |
| 288 | तिलातिली | 1,798.19 | 111 | 111 | 611 | 325 | 286 | 70 | 78 | 17 | 11 | 91 | 8 | 183 | 8 |
| | तिलातिली | | 50 | 50 | 264 | 141 | 123 | 13 | 13 | .. | .. | 60 | 6 | 81 | 7 |
| | श्रीपुर | | 35 | 35 | 203 | 117 | 86 | 2 | 3 | 17 | 11 | 24 | 2 | 62 | 1 |

## कोलारस तहसील

| काम करने वाले | | | | | | | | | | | | | | | | | | | | | | | |
|---|---|---|---|---|---|---|---|---|---|---|---|---|---|---|---|---|---|---|---|---|---|---|---|
| I | | II | | III | | IV | | V(a) | | V(b) | | VI | | VII | | VIII | | IX | | X | | | |
| | | | | | | | | | | | | | | | | | | | | काम न करने वाले | | | |
| पु. | स्त्री | पु. | स्त्री | पु | स्त्री | पु | स्त्री | पु. | स्त्री | पु. | स्त्री | पु. | स्त्री | पु. | स्त्री | पु. | स्त्री | पु. | स्त्री | पु. | स्त्री | स्थानीय कोड नं. | |
| 17 | 18 | 19 | 20 | 21 | 22 | 23 | 24 | 25 | 26 | 27 | 28 | 29 | 30 | 31 | 32 | 33 | 34 | 35 | 36 | 37 | 38 | 1 | |
| 116 | .. | 31 | 56 | .. | .. | .. | .. | 1 | .. | .. | .. | .. | .. | .. | .. | .. | .. | 2 | .. | 156 | 235 | 255 | |
| 70 | 2 | 11 | 5 | .. | .. | .. | .. | 4 | . | .. | .. | .. | .. | .. | .. | 1 | .. | 3 | .. | 60 | 130 | 256 | |
| 116 | .. | 12 | 6 | .. | .. | .. | .. | 3 | .. | .. | .. | .. | .. | .. | .. | .. | .. | 2 | .. | 108 | 221 | 257 | |
| 122 | 10 | 29 | 36 | 1 | .. | .. | .. | .. | .. | .. | .. | .. | .. | .. | .. | .. | .. | 3 | .. | 128 | 215 | 258 | |
| 278 | 6 | 59 | 15 | .. | .. | .. | .. | 1 | .. | 7 | 1 | .. | .. | 10 | 2 | .. | .. | 5 | .. | 274 | 515 | 259 | |
| .. | .. | .. | .. | .. | .. | .. | .. | .. | .. | .. | वीरान | .. | .. | .. | .. | .. | .. | .. | .. | .. | .. | 260 | |
| 137 | 1 | 22 | 10 | 3 | .. | .. | .. | .. | .. | 1 | .. | .. | .. | 1 | .. | 1 | .. | 7 | .. | 127 | 219 | 261 | |
| 34 | .. | 1 | .. | . | .. | .. | .. | .. | .. | .. | .. | .. | .. | 1 | .. | .. | .. | .. | .. | 27 | 49 | 262 | |
| 114 | .. | 30 | 18 | 2 | .. | .. | .. | 1 | .. | 1 | .. | .. | .. | 1 | .. | .. | .. | 4 | .. | 109 | 216 | 263 | |
| 149 | 1 | 18 | 30 | .. | .. | .. | .. | 1 | .. | .. | .. | .. | .. | 1 | .. | .. | .. | 2 | .. | 105 | 224 | 264 | |
| 85 | 1 | 14 | 16 | .. | .. | .. | .. | .. | .. | .. | .. | .. | .. | 1 | .. | .. | .. | 1 | .. | 94 | 136 | 265 | |
| 76 | 1 | 13 | 16 | .. | .. | .. | .. | .. | .. | .. | .. | .. | .. | 1 | .. | .. | .. | 1 | .. | 88 | 125 | | |
| 9 | .. | 1 | .. | .. | .. | .. | .. | .. | .. | .. | .. | .. | .. | .. | .. | .. | .. | .. | .. | 6 | 11 | | |
| 102 | . | 40 | 18 | .. | .. | .. | .. | 3 | .. | .. | .. | .. | .. | .. | .. | .. | .. | 3 | .. | 131 | 215 | 266 | |
| 47 | .. | 13 | 20 | 4 | .. | .. | .. | 1 | .. | .. | .. | .. | .. | .. | .. | .. | .. | 3 | .. | 68 | 89 | 267 | |
| 40 | .. | 3 | 4 | 4 | .. | .. | .. | 1 | .. | .. | .. | .. | .. | .. | .. | .. | .. | 3 | .. | 57 | 74 | | |
| 7 | .. | 10 | 16 | .. | .. | .. | .. | . | . | .. | .. | .. | .. | . | .. | .. | .. | .. | .. | 11 | 15 | | |
| 121 | . | 4 | .. | 7 | .. | .. | .. | .. | . | .. | .. | .. | .. | 1 | .. | .. | .. | 5 | 1 | 113 | 214 | 268 | |
| 114 | .. | 9 | 1 | 1 | .. | .. | .. | .. | .. | .. | .. | .. | .. | 1 | .. | .. | .. | 2 | .. | 93 | 177 | 269 | |
| 203 | .. | 24 | 15 | .. | .. | .. | .. | 9 | 1 | .. | .. | .. | .. | 1 | .. | .. | .. | 6 | 3 | 188 | 346 | 270 | |
| 80 | .. | 10 | .. | .. | .. | .. | .. | 5 | .. | .. | .. | .. | .. | .. | .. | .. | .. | 3 | .. | 73 | 174 | 271 | |
| 46 | .. | 9 | .. | .. | .. | .. | .. | 1 | .. | .. | .. | .. | .. | .. | .. | .. | .. | 1 | .. | 39 | 87 | | |
| 34 | .. | 1 | .. | .. | .. | .. | .. | 4 | .. | .. | .. | .. | .. | .. | .. | .. | .. | 2 | .. | 34 | 87 | | |
| 343 | 8 | 42 | 1 | .. | .. | .. | .. | 1 | .. | .. | .. | .. | .. | 1 | .. | .. | .. | 11 | .. | 333 | 594 | 272 | |
| 54 | . | 11 | 10 | .. | .. | .. | .. | .. | . | . | .. | .. | .. | .. | .. | .. | .. | 1 | .. | 54 | 108 | 273 | |
| 415 | 148 | 107 | 39 | 5 | .. | .. | .. | 45 | 2 | 25 | 6 | 2 | . | 50 | 2 | 3 | .. | 49 | 8 | 643 | 954 | 274 | |
| 75 | 12 | 5 | 3 | 1 | .. | .. | .. | .. | .. | .. | .. | .. | .. | .. | .. | .. | .. | 1 | .. | 65 | 134 | 275 | |
| 111 | 2 | 1 | 1 | .. | .. | .. | .. | . | .. | .. | .. | .. | .. | 1 | .. | .. | .. | 2 | .. | 84 | 184 | 276 | |
| 69 | 1 | 31 | 15 | .. | .. | . | .. | .. | .. | .. | .. | .. | .. | .. | .. | .. | .. | 1 | .. | 66 | 128 | 277 | |
| 108 | 2 | 6 | 9 | .. | . | .. | .. | .. | .. | .. | . | .. | .. | .. | .. | .. | .. | .. | .. | 88 | 151 | 278 | |
| 54 | .. | 14 | 25 | . | .. | .. | .. | 1 | .. | .. | .. | .. | .. | .. | .. | .. | .. | .. | .. | 58 | 64 | 279 | |
| 73 | .. | 48 | 28 | 5 | .. | .. | .. | .. | .. | .. | .. | .. | .. | .. | .. | .. | .. | 1 | .. | 92 | 185 | 280 | |
| 244 | 29 | 35 | 20 | 4 | .. | .. | .. | 11 | 3 | .. | .. | .. | .. | 3 | .. | 3 | .. | 9 | 3 | 221 | 418 | 281 | |
| 50 | 3 | 2 | .. | .. | .. | .. | .. | .. | .. | 1 | .. | .. | .. | 1 | .. | .. | .. | 1 | .. | 53 | 99 | 282 | |
| 57 | .. | .. | .. | 1 | .. | .. | .. | .. | .. | .. | .. | 1 | .. | .. | .. | .. | .. | 1 | .. | 45 | 103 | 283 | |
| 204 | 2 | 23 | 19 | . | .. | .. | .. | 1 | .. | .. | .. | .. | .. | 4 | .. | .. | .. | 2 | .. | 189 | 336 | 284 | |
| 156 | 1 | 45 | 36 | .. | .. | .. | .. | .. | .. | 1 | .. | 1 | . | 3 | .. | .. | .. | 6 | 1 | 169 | 315 | 285 | |
| 152 | 1 | 45 | 36 | .. | .. | .. | .. | .. | .. | 1 | .. | 1 | .. | 3 | .. | .. | .. | 6 | 1 | 168 | 309 | | |
| 4 | .. | .. | .. | .. | .. | .. | .. | .. | .. | .. | .. | .. | .. | . | .. | . | .. | .. | .. | 1 | 6 | | |
| 203 | 3 | 3 | 1 | .. | .. | .. | .. | 1 | .. | .. | .. | 3 | .. | .. | .. | .. | .. | 2 | .. | 136 | 298 | 286 | |
| 75 | . | 1 | .. | .. | .. | .. | .. | . | .. | .. | .. | .. | .. | .. | .. | .. | .. | 1 | .. | 58 | 114 | 287 | |
| 154 | 5 | 20 | .. | .. | .. | .. | .. | 8 | 3 | .. | .. | .. | .. | .. | .. | .. | .. | 1 | .. | 142 | 278 | 288 | |
| 67 | 4 | 5 | . | .. | .. | .. | .. | 8 | 3 | .. | .. | .. | .. | .. | .. | .. | .. | 1 | .. | 60 | 116 | | |
| 56 | 1 | 6 | . | .. | .. | .. | .. | .. | .. | .. | .. | .. | .. | .. | .. | .. | .. | .. | .. | 55 | 85 | | |

## जनगणना का प्राथमिक सारांश

| स्थानीय कोड न. | गांव/वार्ड गणना ब्लाक का नाम | गांव का क्षेत्रफल एकड़ में नगर/वार्ड का वर्ग कि. मी मे | आबाद निवासी मकानों की संख्या | परिवारों की संख्या | गिने गये व्यक्तियों की कुल संख्या (बेघरबार और संस्थाओं में रहने वाले व्यक्तियों सहित) | | | अनुसूचित जानिया | | अनुसूचित जन-जानिया | | साक्षर एव शिक्षित व्यक्ति | | (I-IX) कुल काम करने वाले | |
|---|---|---|---|---|---|---|---|---|---|---|---|---|---|---|---|
| | | | | | व्यक्ति | पु. | स्त्री | पु | स्त्री | पु | स्त्री | पु. | स्त्री | पु. | स्त्री |
| 1 | 2 | 3 | 4 | 5 | 6 | 7 | 8 | 9 | 10 | 11 | 12 | 13 | 14 | 15 | 16 |
| | चमराना | | 23 | 23 | 117 | 55 | 62 | 55 | 62 | .. | .. | 7 | .. | 32 | .. |
| | छीमराना | | 3 | 3 | 27 | 12 | 15 | .. | .. | .. | .. | .. | .. | 8 | .. |
| 289 | बांसखेड़ा | 1,299.25 | 74 | 74 | 452 | 231 | 221 | 108 | 99 | 44 | 50 | 73 | 8 | 131 | 13 |
| 290 | रिजोदी | 1,221.44 | 64 | 64 | 503 | 274 | 229 | 99 | 83 | 13 | 11 | 66 | 1 | 139 | 2 |
| 291 | घुरवार खुर्द | 1,081.53 | 44 | 46 | 283 | 154 | 129 | 7 | 3 | .. | .. | 12 | .. | 91 | 3 |
| 292 | बामोर | 3,301.45 | 153 | 187 | 917 | 475 | 442 | 177 | 169 | 3 | 3 | 119 | 2 | 284 | 55 |
| | बामोर निचली | | 127 | 156 | 744 | 378 | 366 | 140 | 139 | 3 | 3 | 110 | 2 | 225 | 40 |
| | बामोर ऊपरी | | 26 | 31 | 173 | 97 | 76 | 37 | 30 | .. | .. | 9 | .. | 59 | 15 |
| 293 | धुवाई | 505.67 | 16 | 16 | 100 | 54 | 46 | .. | .. | 52 | 46 | 2 | .. | 29 | 15 |
| 294 | टेंटाई | 146.89 | .. | .. | .. | वीरान | .. | .. | .. | .. | .. | .. | .. | .. | .. |
| 295 | सेमरी बुजुर्ग | 469.97 | 29 | 29 | 140 | 78 | 62 | .. | .. | .. | .. | 19 | .. | 43 | 3 |
| 296 | बिजरावन | 3,622.44 | 71 | 75 | 367 | 194 | 173 | 26 | 27 | 35 | 30 | 37 | 5 | 111 | 36 |
| | बिजरावन | | 64 | 68 | 311 | 163 | 148 | 26 | 27 | 4 | 5 | 37 | 5 | 95 | 22 |
| | टैकीपुरा | | 7 | 7 | 56 | 31 | 25 | .. | .. | 31 | 25 | .. | .. | 16 | 14 |
| 297 | सीघन | 2,805.72 | 35 | 42 | 237 | 126 | 111 | 7 | 9 | 14 | 19 | 56 | 2 | 73 | 4 |
| 298 | सांडल | 800.14 | 21 | 21 | 123 | 70 | 53 | .. | .. | .. | .. | 14 | .. | 43 | .. |
| 299 | गरकटू सानी | 331.98 | 31 | 33 | 204 | 99 | 105 | .. | .. | 99 | 105 | 4 | .. | 54 | 36 |
| 300 | कोटला | 800.14 | .. | .. | .. | वीरान | .. | .. | .. | .. | .. | .. | .. | .. | .. |
| 301 | किरोला नेनागिर | 4,647.60 | 13 | 14 | 83 | 49 | 34 | .. | .. | .. | .. | .. | .. | 31 | .. |
| 302 | सेमरी कलां | 259.38 | 22 | 23 | 107 | 54 | 53 | .. | .. | 54 | 53 | .. | .. | 36 | .. |
| 303 | मुड़ेरी | 1,990.11 | 16 | 30 | 148 | 76 | 72 | .. | .. | 38 | 36 | .. | .. | 47 | 1 |
| 304 | रामपुरी | 2,314.69 | .. | .. | .. | वीरान | .. | .. | .. | .. | .. | .. | .. | . | .. |
| 305 | खेराई | 395.48 | .. | .. | .. | वीरान | . | .. | .. | .. | .. | .. | .. | .. | .. |
| 306 | नाऊटूक | 1,096.53 | .. | .. | .. | वीरान | .. | .. | .. | .. | .. | .. | .. | .. | .. |
| 307 | सीहोरा | 1,512.09 | .. | .. | .. | वीरान | .. | .. | .. | .. | .. | .. | .. | .. | .. |
| 308 | बारई खेड़ा | 2,945.09 | 22 | 24 | 109 | 57 | 52 | .. | .. | 27 | 29 | 6 | . | 35 | 1 |
| 309 | कन्हैरा छपरा | 2,491.38 | .. | .. | .. | वीरान | .. | .. | .. | .. | .. | .. | .. | .. | .. |
| 310 | गुढाल | 750.98 | .. | .. | .. | वीरान | .. | .. | .. | .. | .. | .. | .. | .. | .. |
| 311 | पिपरिया खेड़ा | 456.53 | .. | .. | .. | वीरान | .. | .. | .. | .. | .. | .. | .. | .. | .. |
| 312 | कुंवरपुर खुर्द | 575.51 | 11 | 11 | 65 | 33 | 32 | .. | .. | .. | .. | .. | .. | 24 | 1 |
| 313 | अगरा | 2,040.82 | 43 | 59 | 292 | 151 | 141 | 2 | 5 | 33 | 33 | 56 | 5 | 87 | 2 |
| 314 | रेझाडांग | 633.76 | 5 | 5 | 35 | 22 | 13 | .. | .. | .. | .. | .. | .. | 11 | .. |
| 315 | घूघला | 629.24 | 3 | 5 | 15 | 12 | 3 | .. | .. | .. | .. | .. | .. | 9 | .. |
| 316 | मालोन | 1,152.79 | 14 | 16 | 76 | 39 | 37 | .. | .. | .. | .. | 7 | . | 28 | .. |
| 317 | झिरी | 1,218.03 | .. | .. | .. | वीरान | .. | .. | .. | .. | .. | .. | .. | .. | .. |
| 318 | चितारा | 160.93 | .. | .. | .. | वीरान | .. | .. | .. | .. | .. | .. | .. | .. | .. |
| 319 | बेरखेडी | 1,156.67 | 30 | 31 | 176 | 93 | 83 | 4 | 1 | 21 | 24 | 11 | .. | 61 | .. |
| 320 | अजलपुर | 317.12 | .. | .. | .. | वीरान | .. | .. | .. | .. | .. | .. | .. | .. | .. |
| 321 | चन्दोरिया | 3,216.70 | 75 | 75 | 502 | 281 | 221 | 34 | 35 | .. | .. | 55 | 1 | 156 | 17 |
| | चन्दोरिया | | 69 | 69 | 470 | 266 | 204 | 19 | 18 | .. | .. | 53 | 1 | 148 | 13 |
| | मजरा | | 6 | 6 | 32 | 15 | 17 | 15 | 17 | .. | .. | 2 | .. | 8 | 4 |
| 322 | श्यामपुर | 299.15 | 18 | 18 | 102 | 58 | 44 | .. | .. | 58 | 44 | 4 | .. | 31 | 27 |
| 323 | झूलना | 800.18 | 43 | 43 | 254 | 139 | 115 | 22 | 19 | . | .. | 15 | .. | 89 | 6 |
| 324 | भांसेड़ा | 892.53 | 18 | 18 | 80 | 41 | 39 | 41 | 39 | .. | .. | 1 | .. | 26 | 23 |

## कोलारस तहसील

| काम करने वाले | | | | | | | | | | | | | | | | | | | | | | |
|---|---|---|---|---|---|---|---|---|---|---|---|---|---|---|---|---|---|---|---|---|---|---|
| I | | II | | III | | IV | | V(a) | | V(b) | | VI | | VII | | VIII | | IX | | X काम न करने वाले | | स्थानीय कोड नं. |
| पु. | स्त्री | पु. | स्त्री | पु. | स्त्री | पु. | स्त्री | पु | स्त्री | पु. | स्त्री | पु. | स्त्री | पु. | स्त्री | पु. | स्त्री | पु. | स्त्री | पु. | स्त्री | |
| 17 | 18 | 19 | 20 | 21 | 22 | 23 | 24 | 25 | 26 | 27 | 28 | 29 | 30 | 31 | 32 | 33 | 34 | 35 | 36 | 37 | 38 | 1 |
| 23 | .. | 9 | .. | .. | .. | .. | .. | .. | .. | .. | .. | .. | .. | .. | .. | .. | .. | .. | .. | 23 | 62 | |
| 8 | .. | .. | .. | .. | .. | .. | .. | .. | .. | .. | .. | .. | .. | .. | .. | .. | .. | .. | .. | 4 | 15 | |
| 111 | 1 | 19 | 12 | .. | .. | .. | .. | .. | .. | .. | .. | .. | .. | 1 | .. | .. | .. | .. | .. | 100 | 208 | 289 |
| 122 | .. | 12 | 2 | .. | .. | .. | .. | .. | .. | .. | .. | 1 | .. | 1 | .. | .. | .. | 3 | .. | 135 | 227 | 290 |
| 83 | .. | 7 | 3 | .. | .. | .. | .. | .. | .. | .. | .. | .. | .. | 1 | .. | .. | .. | .. | .. | 63 | 126 | 291 |
| 243 | 11 | 35 | 42 | .. | .. | .. | .. | 2 | .. | .. | .. | .. | .. | 1 | .. | .. | .. | 3 | 2 | 191 | 387 | 292 |
| 197 | 9 | 23 | 29 | .. | .. | .. | .. | 1 | .. | .. | .. | .. | .. | 1 | .. | .. | .. | 3 | 2 | 153 | 326 | |
| 46 | 2 | 12 | 13 | .. | .. | .. | .. | 1 | .. | .. | .. | .. | .. | .. | .. | .. | .. | . | .. | 38 | 61 | |
| 26 | .. | 3 | 15 | .. | .. | .. | .. | .. | .. | .. | .. | .. | .. | .. | .. | .. | .. | .. | .. | 25 | 31 | 293 |
| .. | .. | .. | .. | .. | .. | .. | .. | .. | .. | वीरान | .. | .. | .. | .. | .. | .. | .. | .. | .. | .. | .. | 294 |
| 38 | .. | 1 | 3 | .. | .. | .. | .. | .. | .. | .. | .. | .. | .. | 2 | .. | .. | .. | 2 | .. | 35 | 59 | 295 |
| 88 | .. | 14 | 34 | 2 | .. | .. | .. | 1 | .. | 1 | .. | .. | .. | .. | .. | .. | .. | 5 | 2 | 83 | 137 | 296 |
| 77 | .. | 10 | 20 | 2 | .. | .. | .. | 1 | .. | .. | .. | .. | .. | .. | .. | .. | .. | 5 | 2 | 68 | 126 | |
| 11 | .. | 4 | 14 | .. | .. | .. | .. | .. | .. | 1 | .. | .. | .. | .. | .. | .. | .. | .. | .. | 15 | 11 | |
| 55 | .. | 9 | 2 | 2 | .. | .. | .. | .. | .. | .. | .. | 3 | 2 | .. | .. | .. | .. | 4 | .. | 53 | 107 | 297 |
| 39 | .. | 4 | .. | .. | .. | .. | .. | .. | .. | .. | .. | .. | .. | .. | .. | .. | .. | .. | .. | 27 | 53 | 298 |
| 27 | .. | 27 | 36 | .. | .. | .. | .. | .. | .. | .. | .. | .. | .. | .. | .. | .. | .. | .. | .. | 45 | 69 | 299 |
| .. | .. | .. | .. | .. | .. | .. | .. | .. | .. | वीरान | .. | .. | .. | .. | .. | .. | .. | .. | .. | .. | .. | 300 |
| 15 | .. | 12 | .. | 4 | .. | .. | .. | .. | .. | .. | .. | .. | .. | .. | .. | .. | .. | .. | .. | 18 | 34 | 301 |
| 24 | .. | 11 | .. | 1 | .. | .. | .. | .. | .. | .. | .. | .. | .. | .. | .. | .. | .. | .. | .. | 18 | 53 | 302 |
| 16 | .. | 28 | .. | 3 | 1 | .. | .. | .. | .. | . | .. | .. | .. | .. | .. | .. | .. | .. | .. | 29 | 71 | 303 |
| .. | .. | .. | .. | .. | .. | .. | .. | .. | .. | वीरान | .. | .. | .. | .. | .. | .. | .. | .. | .. | .. | .. | 304 |
| .. | .. | .. | .. | .. | .. | .. | .. | .. | .. | वीरान | .. | .. | .. | .. | .. | .. | .. | .. | .. | .. | .. | 305 |
| .. | .. | .. | .. | .. | .. | .. | .. | .. | .. | वीरान | .. | .. | .. | .. | .. | .. | .. | .. | .. | .. | .. | 306 |
| .. | .. | .. | .. | .. | .. | .. | .. | .. | .. | वीरान | .. | .. | .. | .. | .. | .. | .. | .. | .. | .. | .. | 307 |
| 8 | .. | 20 | 1 | 7 | .. | .. | .. | .. | .. | .. | .. | .. | .. | .. | .. | .. | .. | .. | .. | 22 | 51 | 308 |
| .. | .. | .. | .. | .. | .. | .. | .. | .. | .. | वीरान | .. | .. | .. | .. | .. | .. | .. | .. | .. | .. | .. | 309 |
| .. | .. | .. | .. | . | .. | .. | .. | .. | .. | वीरान | .. | .. | .. | .. | .. | .. | .. | .. | .. | .. | .. | 310 |
| .. | .. | .. | .. | .. | .. | .. | .. | .. | .. | वीरान | .. | .. | .. | .. | .. | .. | .. | .. | .. | .. | .. | 311 |
| 13 | .. | 5 | .. | 6 | 1 | .. | .. | .. | .. | .. | .. | .. | .. | .. | .. | .. | .. | .. | .. | 9 | 31 | 312 |
| 54 | .. | 14 | .. | 12 | 1 | .. | .. | .. | .. | .. | .. | .. | .. | 1 | .. | .. | .. | 6 | 1 | 64 | 139 | 313 |
| 9 | .. | 1 | .. | 1 | .. | .. | .. | .. | .. | .. | .. | .. | .. | .. | .. | .. | .. | .. | .. | 11 | 13 | 314 |
| 6 | .. | 3 | .. | .. | .. | .. | .. | .. | .. | .. | .. | .. | .. | .. | .. | .. | .. | .. | .. | 3 | 3 | 315 |
| 16 | .. | 4 | .. | 8 | .. | .. | .. | .. | .. | .. | .. | .. | .. | .. | .. | .. | .. | .. | .. | 11 | 37 | 316 |
| .. | . | .. | .. | .. | .. | .. | .. | .. | .. | वीरान | .. | .. | .. | .. | .. | .. | .. | .. | .. | .. | .. | 317 |
| .. | .. | .. | .. | .. | .. | .. | .. | .. | .. | वीरान | .. | .. | .. | .. | .. | .. | .. | .. | .. | .. | .. | 318 |
| 40 | .. | 9 | . | 11 | .. | .. | .. | .. | .. | .. | .. | .. | .. | .. | .. | .. | .. | 1 | .. | 32 | 83 | 319 |
| .. | .. | .. | .. | .. | .. | .. | .. | .. | .. | वीरान | .. | .. | .. | .. | .. | .. | .. | .. | .. | .. | .. | 320 |
| 153 | 11 | 3 | 4 | .. | .. | .. | .. | .. | .. | .. | .. | .. | .. | .. | .. | .. | .. | .. | 2 | 125 | 204 | 321 |
| 148 | 11 | .. | .. | .. | .. | .. | .. | .. | .. | .. | .. | .. | .. | .. | .. | .. | .. | .. | 2 | 118 | 191 | |
| 5 | .. | 3 | 4 | .. | .. | .. | .. | .. | .. | .. | .. | .. | .. | .. | .. | .. | .. | .. | .. | 7 | 13 | |
| 26 | .. | 5 | 27 | .. | .. | .. | .. | .. | .. | .. | .. | . | .. | .. | .. | .. | .. | . | .. | 27 | 17 | 322 |
| 85 | 1 | 2 | 5 | .. | .. | .. | .. | . | .. | .. | .. | .. | .. | 1 | .. | .. | .. | 1 | .. | 50 | 109 | 323 |
| 28 | .. | .. | 23 | .. | .. | .. | .. | .. | .. | .. | .. | .. | .. | .. | .. | .. | .. | .. | .. | 15 | 16 | 324 |

## जनगणना का प्राथमिक सारांश

| स्थानीय कोड न. | गांव/वार्ड गणना ब्लाक का नाम | गांव का क्षेत्रफल एकड़ में नगर वार्ड का वर्ग कि. मी. में | आबाद रिहायशी मकानों की संख्या | परिवारों की संख्या | गिने गये व्यक्तियों की कुल संख्या (बेघरबार और संस्थाओं में रहने वाले व्यक्तियों सहित) | | | अनुसूचित जातियां | | अनुसूचित जन-जातियां | | साक्षर एवं शिक्षित व्यक्ति | | (I-IX) कुल काम करने वाले | |
|---|---|---|---|---|---|---|---|---|---|---|---|---|---|---|---|
| | | | | | व्यक्ति | पु. | स्त्री | पु. | स्त्री | पु. | स्त्री | पु. | स्त्री | पु. | स्त्री |
| 1 | 2 | 3 | 4 | 5 | 6 | 7 | 8 | 9 | 10 | 11 | 12 | 13 | 14 | 15 | 16 |
| | भांसेड़ा | | 8 | 8 | 33 | 15 | 18 | 15 | 18 | .. | .. | .. | .. | 9 | 10 |
| | मजरा | | 10 | 10 | 47 | 26 | 21 | 26 | 21 | .. | .. | 1 | .. | 17 | 13 |
| 325 | गीदखेड़ा | 621.15 | .. | .. | .. | वीरान | .. | .. | .. | .. | .. | .. | .. | .. | .. |
| 326 | बन्डखेड़ा | 273.90 | 20 | 20 | 110 | 56 | 54 | .. | .. | 51 | 49 | . | .. | 39 | 23 |
| 327 | बांहगा | 1,926.43 | 55 | 55 | 315 | 156 | 159 | .. | .. | 81 | 85 | 12 | 1 | 90 | 42 |
| | बांहगा | | 24 | 24 | 159 | 75 | 84 | .. | .. | .. | .. | 11 | 1 | 44 | 2 |
| | मजरा | | 31 | 31 | 156 | 81 | 75 | .. | .. | 81 | 85 | 1 | .. | 46 | 40 |
| 328 | सेमरी खुर्द | 1,093.90 | 22 | 22 | 144 | 76 | 68 | . | .. | 49 | 48 | 7 | 1 | 42 | 25 |
| | सेमरीखुर्द | | 5 | 5 | 47 | 27 | 20 | .. | .. | .. | .. | 7 | 1 | 18 | |
| | मजरा | | 17 | 17 | 97 | 49 | 48 | .. | .. | 49 | 48 | .. | .. | 24 | 25 |
| 329 | ईश्वरी | 1,735.20 | 50 | 50 | 289 | 162 | 127 | .. | .. | 54 | 51 | 25 | .. | 79 | 1 |
| | ईश्वरी | | 28 | 28 | 184 | 108 | 76 | .. | .. | .. | .. | 25 | .. | 51 | 1 |
| | टपरिया | | 22 | 22 | 105 | 54 | 51 | .. | .. | 54 | 51 | . | .. | 28 | .. |
| 330 | मंगरोरा | 2,276.60 | 72 | 72 | 397 | 222 | 175 | 22 | 21 | 41 | 42 | 60 | .. | 119 | 2 |
| | मंगरोरा | | 49 | 49 | 298 | 174 | 124 | 22 | 21 | .. | .. | 57 | .. | 94 | . |
| | टपरिया | | 7 | 7 | 38 | 19 | 19 | .. | .. | 12 | 10 | 3 | . | 8 | 1 |
| | चक गरैल | | 16 | 16 | 61 | 29 | 32 | .. | . | 29 | 32 | .. | .. | 17 | 1 |
| 331 | बरखेड़ा बुजुर्ग | 536.70 | .. | .. | .. | वीरान | .. | .. | .. | .. | .. | .. | . | .. | .. |
| 332 | अटलपुर | 2,133.10 | 139 | 141 | 971 | 517 | 454 | 161 | 130 | 50 | 55 | 133 | 27 | 281 | 147 |
| 333 | आमखेड़ा | 1,949.19 | 22 | 23 | 140 | 76 | 64 | 2 | 1 | 13 | 15 | 27 | 1 | 46 | 8 |
| | आमखेड़ा | | 15 | 16 | 93 | 53 | 40 | 2 | 1 | .. | .. | 18 | .. | 28 | .. |
| | टपरिया | | 7 | 7 | 47 | 23 | 24 | .. | .. | 13 | 15 | 9 | 1 | 18 | 8 |
| 334 | बरखेड़ा खुर्द | 1,487.87 | 82 | 82 | 505 | 265 | 240 | 65 | 42 | 22 | 29 | 90 | 7 | 144 | 68 |
| | बरखेड़ा खुर्द | | 68 | 68 | 417 | 225 | 192 | 65 | 42 | .. | .. | 80 | 7 | 120 | 56 |
| | टपरिया | | 14 | 14 | 88 | 40 | 48 | .. | .. | 22 | 29 | 10 | .. | 24 | 12 |
| 335 | बकसपुर | 1,083.21 | 45 | 59 | 315 | 180 | 135 | 67 | 51 | .. | .. | 47 | 1 | 100 | 29 |
| 336 | रेंझा घाट | 733.51 | 26 | 36 | 231 | 131 | 100 | 6 | 4 | 1 | . | 54 | 1 | 81 | 16 |
| 337 | सीमाखेड़ी | 1,161.94 | 37 | 63 | 371 | 218 | 153 | 80 | 62 | .. | .. | 37 | . | 110 | 16 |
| 338 | खजूरी (अटलपुर) | 992.15 | 41 | 68 | 381 | 209 | 172 | 31 | 29 | .. | .. | 51 | 1 | 105 | 12 |
| 339 | बदरवास | 1,918.48 | 526 | 548 | 3,232 | 1,772 | 1,460 | 197 | 193 | 10 | 15 | 983 | 347 | 850 | 69 |
| 340 | सुमेला | 2,147.43 | 129 | 141 | 816 | 419 | 397 | 119 | 112 | .. | .. | 147 | 17 | 202 | 21 |
| | सुमेला | | 122 | 134 | 770 | 394 | 376 | 108 | 102 | .. | .. | 145 | 17 | 194 | 21 |
| | अखाई महादेव चक | | 7 | 7 | 46 | 25 | 21 | 11 | 10 | .. | .. | 2 | .. | 8 | .. |
| 341 | बड़ोखरा | 915.81 | 42 | 49 | 254 | 141 | 113 | 37 | 26 | 16 | 18 | 28 | .. | 81 | 3 |
| 342 | पीतमपुर | 514.87 | .. | .. | .. | वीरान | .. | .. | .. | .. | .. | .. | .. | .. | .. |
| 343 | अलावदी | 1,193.46 | 64 | 76 | 498 | 272 | 226 | 50 | 53 | .. | .. | 85 | 4 | 150 | 5 |
| 344 | दौलतपुर | 765.22 | 30 | 41 | 279 | 147 | 132 | 6 | 9 | .. | .. | 33 | 1 | 84 | 7 |
| 345 | बारोद | 3,630.93 | 146 | 164 | 919 | 488 | 431 | 145 | 125 | .. | .. | 148 | 21 | 281 | 10 |
| | बारोद | | 118 | 134 | 769 | 407 | 362 | 66 | 56 | .. | .. | 147 | 21 | 230 | 5 |
| | सहराना | | 25 | 25 | 126 | 69 | 57 | 69 | 57 | .. | .. | .. | .. | 41 | 5 |
| | चमराना | | 3 | 5 | 22 | 10 | 12 | 10 | 12 | .. | .. | .. | . | 8 | .. |
| | बेघरबार | | .. | .. | 2 | 2 | .. | .. | .. | .. | .. | 1 | .. | 2 | . |
| 346 | ऐजवारा | 3,065.62 | 150 | 185 | 1,044 | 571 | 473 | 204 | 173 | 7 | 10 | 155 | 11 | 322 | 42 |
| 347 | मझारी | 1,964.46 | 52 | 54 | 277 | 153 | 124 | 52 | 48 | 22 | 14 | 18 | .. | 95 | 1 |

## कोलारस तहसील

| काम करने वाले | | | | | | | | | | | | | | | | | | | | | | |
|---|---|---|---|---|---|---|---|---|---|---|---|---|---|---|---|---|---|---|---|---|---|---|
| I | | II | | III | | IV | | V(a) | | V(b) | | VI | | VII | | VIII | | IX | | X काम न करने वाले | | स्थानीय कोड नं. |
| पु. | स्त्री | पु | स्त्री | पु | स्त्री | पु | स्त्री | पु. | स्त्री | पु. | स्त्री | पु. | स्त्री | पु. | स्त्री | पु | स्त्री | पु | स्त्री | पु | स्त्री | |
| 17 | 18 | 19 | 20 | 21 | 22 | 23 | 24 | 25 | 26 | 27 | 28 | 29 | 30 | 31 | 32 | 33 | 34 | 35 | 36 | 37 | 38 | 1 |
| 9 | .. | .. | 10 | .. | .. | .. | .. | .. | .. | .. | .. | .. | .. | .. | .. | .. | .. | .. | .. | 6 | 8 | |
| 17 | .. | .. | 13 | .. | .. | .. | .. | .. | .. | .. | .. | .. | .. | .. | .. | .. | .. | .. | .. | 9 | 8 | |
| .. | . | .. | .. | .. | .. | .. | .. | .. | .. | वीरान | .. | .. | .. | .. | .. | .. | .. | .. | .. | .. | .. | 325 |
| 33 | .. | 6 | 23 | .. | .. | .. | .. | .. | .. | .. | .. | .. | .. | .. | .. | .. | .. | .. | .. | 17 | 31 | 326 |
| 83 | 2 | 7 | 40 | .. | .. | .. | .. | .. | .. | .. | .. | .. | .. | .. | .. | .. | .. | .. | .. | 66 | 117 | 327 |
| 44 | 2 | .. | .. | .. | .. | .. | .. | .. | .. | .. | .. | .. | .. | .. | .. | .. | .. | .. | .. | 31 | 82 | |
| 39 | .. | 7 | 40 | .. | .. | .. | .. | .. | .. | .. | .. | .. | .. | .. | . | . | .. | .. | .. | 35 | 35 | |
| 40 | .. | 1 | 25 | .. | .. | .. | .. | . | .. | .. | .. | .. | .. | .. | .. | . | .. | 1 | .. | 34 | 43 | 328 |
| 17 | .. | .. | .. | .. | .. | .. | .. | .. | .. | .. | .. | .. | .. | .. | .. | .. | .. | 1 | .. | 9 | 20 | |
| 23 | .. | 1 | 25 | .. | .. | .. | .. | .. | .. | .. | .. | .. | .. | .. | .. | .. | .. | .. | .. | 25 | 23 | |
| 70 | 1 | 9 | .. | .. | .. | .. | .. | .. | .. | .. | .. | .. | .. | .. | .. | .. | .. | .. | .. | 83 | 126 | 329 |
| 49 | 1 | 2 | .. | .. | .. | .. | .. | .. | .. | .. | .. | .. | .. | .. | .. | .. | .. | .. | .. | 57 | 75 | |
| 21 | .. | 7 | .. | .. | .. | .. | .. | .. | .. | .. | .. | .. | .. | .. | .. | .. | .. | .. | .. | 26 | 51 | |
| 105 | 1 | 13 | 1 | .. | .. | .. | .. | 1 | .. | .. | .. | .. | .. | .. | .. | .. | .. | .. | .. | 103 | 173 | 330 |
| 86 | .. | 7 | .. | .. | .. | .. | .. | 1 | .. | .. | .. | .. | .. | .. | .. | .. | .. | .. | .. | 80 | 124 | |
| 8 | 1 | .. | .. | .. | .. | .. | .. | .. | .. | .. | .. | .. | .. | .. | .. | .. | .. | .. | .. | 11 | 18 | |
| 11 | .. | 6 | 1 | .. | .. | .. | .. | .. | .. | .. | .. | .. | .. | .. | .. | .. | .. | .. | | 12 | 31 | |
| .. | .. | .. | .. | .. | .. | .. | .. | .. | .. | वीरान | .. | .. | .. | .. | .. | .. | .. | .. | .. | . | .. | 331 |
| 177 | 1 | 64 | 135 | 4 | .. | .. | .. | 7 | 7 | 4 | 1 | .. | .. | 5 | 1 | 1 | .. | 19 | 2 | 236 | 307 | 332 |
| 40 | .. | 5 | 8 | . | .. | .. | .. | .. | .. | .. | .. | .. | .. | .. | .. | .. | .. | 1 | .. | 30 | 56 | 333 |
| 27 | .. | .. | .. | .. | .. | .. | .. | | .. | .. | .. | .. | .. | .. | .. | .. | .. | 1 | .. | 25 | 40 | |
| 13 | .. | 5 | 8 | .. | .. | .. | .. | .. | .. | .. | .. | .. | .. | .. | .. | .. | .. | .. | .. | 5 | 16 | |
| 114 | .. | 24 | 68 | .. | .. | .. | . | 2 | .. | .. | .. | .. | . | 2 | .. | . | .. | 2 | .. | 121 | 172 | 334 |
| 99 | .. | 15 | 56 | .. | .. | .. | .. | 2 | .. | .. | .. | .. | .. | 2 | .. | .. | .. | 2 | .. | 105 | 136 | |
| 15 | .. | 9 | 12 | .. | .. | .. | .. | .. | . | .. | .. | .. | .. | .. | .. | .. | .. | .. | . | 16 | 36 | |
| 55 | 5 | 44 | 24 | .. | .. | .. | .. | .. | .. | .. | .. | .. | .. | 1 | .. | .. | .. | .. | .. | 80 | 106 | 335 |
| 39 | 1 | 35 | 15 | 5 | .. | .. | .. | 1 | .. | .. | .. | .. | .. | .. | .. | .. | .. | 1 | .. | 50 | 84 | 336 |
| 106 | 13 | 3 | 3 | .. | .. | .. | .. | .. | .. | .. | .. | .. | .. | .. | .. | .. | .. | 1 | .. | 108 | 137 | 337 |
| 95 | 6 | 3 | 6 | .. | .. | .. | .. | 2 | .. | .. | .. | . | .. | 1 | .. | .. | .. | 4 | .. | 104 | 160 | 338 |
| 288 | 7 | 37 | 27 | 16 | .. | .. | .. | 78 | 4 | 29 | 1 | 11 | .. | 237 | 6 | 29 | .. | 125 | 24 | 922 | 1,391 | 339 |
| 134 | 1 | 44 | 12 | 3 | .. | .. | .. | 1 | .. | .. | .. | .. | .. | 3 | .. | 2 | .. | 15 | 8 | 217 | 376 | 340 |
| 128 | 1 | 43 | 12 | 2 | .. | .. | .. | 1 | .. | .. | .. | .. | .. | 3 | .. | 2 | .. | 15 | 8 | 200 | 355 | |
| 6 | . | 1 | .. | 1 | .. | .. | .. | .. | .. | .. | .. | .. | .. | .. | .. | .. | .. | .. | .. | 17 | 21 | |
| 77 | . | 4 | 3 | .. | .. | .. | .. | .. | .. | .. | .. | .. | .. | .. | .. | .. | .. | .. | .. | 60 | 110 | 341 |
| .. | . | .. | .. | .. | .. | .. | .. | .. | .. | वीरान | .. | .. | .. | .. | .. | .. | .. | .. | .. | .. | .. | 342 |
| 126 | 2 | 8 | 3 | .. | .. | .. | .. | 7 | .. | .. | .. | .. | .. | 3 | .. | .. | .. | 6 | .. | 122 | 221 | 343 |
| 78 | 2 | 4 | 5 | .. | .. | .. | .. | 1 | .. | .. | .. | .. | .. | .. | .. | .. | .. | 1 | .. | 63 | 125 | 344 |
| 220 | .. | 57 | 10 | 1 | .. | .. | .. | . | . | 1 | .. | .. | .. | .. | .. | .. | .. | 2 | .. | 207 | 421 | 345 |
| 197 | .. | 29 | 5 | 1 | .. | .. | .. | .. | .. | 1 | .. | .. | .. | .. | .. | .. | .. | 2 | .. | 177 | 357 | |
| 16 | .. | 25 | 5 | .. | .. | .. | .. | .. | .. | .. | .. | .. | .. | .. | .. | .. | .. | .. | .. | 28 | 52 | |
| 7 | .. | 1 | .. | . | .. | .. | .. | .. | .. | .. | .. | .. | .. | .. | .. | .. | .. | .. | .. | 2 | 12 | |
| .. | | 2 | .. | .. | .. | .. | .. | .. | .. | .. | .. | .. | .. | .. | .. | .. | .. | .. | .. | .. | .. | |
| 217 | 3 | 60 | 39 | 11 | .. | 2 | .. | 3 | .. | 3 | .. | 4 | .. | 6 | .. | 1 | .. | 15 | .. | 249 | 431 | 346 |
| 80 | .. | 12 | 1 | 3 | .. | .. | .. | .. | .. | .. | .. | .. | .. | .. | .. | .. | .. | .. | .. | 58 | 123 | 347 |

## जनगणना का प्राथमिक सारांश

| स्थानीय कोड नं. | गाव, वार्ड, गणना ब्लाक का नाम | गाव का क्षेत्रफल एकड़ मे नगर/वार्ड का वर्ग कि मी मे | आबाद रिहायशी मकानो की संख्या | परिवारो की सख्या | गिने गये व्यक्तियों की कुल संख्या (बेघरबार और संस्थाओं में रहने वाले व्यक्तियों सहित) | | | अनुसूचित जातियां | | अनुसूचित जन-जातियां | | साक्षर एव शिक्षित व्यक्ति | | (I-IX) कुल काम करने वाले | |
|---|---|---|---|---|---|---|---|---|---|---|---|---|---|---|---|
| | | | | | व्यक्ति | पु. | स्त्री | पु | स्त्री | पु. | स्त्री | पु. | स्त्री | पु. | स्त्री |
| 1 | 2 | 3 | 4 | 5 | 6 | 7 | 8 | 9 | 10 | 11 | 12 | 13 | 14 | 15 | 1 |
| | मझारी | | 38 | 38 | 187 | 103 | 84 | 24 | 22 | .. | .. | 12 | .. | 67 | .. |
| | चक | | 14 | 16 | 90 | 50 | 40 | 28 | 26 | 22 | 14 | 6 | .. | 28 | 1 |
| 348 | कुन्डाई | 2,358.13 | 50 | 54 | 361 | 194 | 167 | 12 | 16 | 5 | 5 | 50 | .. | 124 | . |
| | कुन्डाई | | 30 | 33 | 192 | 100 | 92 | 12 | 16 | .. | .. | 19 | .. | 68 | .. |
| | चक | | 20 | 21 | 169 | 94 | 75 | .. | .. | 5 | 5 | 32 | .. | 56 | .. |
| 349 | मड़बूढ़ | 1,769.05 | 93 | 93 | 531 | 269 | 262 | 82 | 82 | .. | .. | 76 | 5 | 154 | 6 |
| 350 | खाई खेड़ा | 918.26 | 60 | 60 | 415 | 216 | 199 | 47 | 36 | 1 | 3 | 40 | .. | 124 | 2 |
| | खाई खेड़ा | | 27 | 27 | 207 | 102 | 105 | . | .. | 1 | 3 | 33 | .. | 61 | 2 |
| | टपरा | | 33 | 33 | 208 | 114 | 94 | 47 | 36 | .. | .. | 7 | .. | 63 | .. |
| 351 | झन्डो | 650.30 | 33 | 33 | 212 | 118 | 94 | 24 | 15 | .. | .. | 42 | 1 | 56 | 1 |
| 352 | खतोरा | 2,632.90 | 292 | 308 | 1,706 | 888 | 818 | 119 | 115 | 13 | 12 | 365 | 44 | 465 | 56 |
| | खतोरा | | 273 | 289 | 1,628 | 849 | 779 | 119 | 115 | 13 | 12 | 363 | 44 | 444 | 31 |
| | सहराना | | 19 | 19 | 78 | 39 | 39 | .. | .. | .. | .. | 2 | .. | 21 | 25 |
| 353 | देवरी | 754.46 | 41 | 43 | 255 | 139 | 116 | 35 | 25 | 11 | 10 | 36 | 3 | 68 | 7 |
| 354 | मगरोरा | 1,595.80 | 64 | 64 | 398 | 217 | 181 | 28 | 32 | 24 | 22 | 48 | .. | 125 | 14 |
| | मगरोरा | | 39 | 39 | 243 | 131 | 112 | 17 | 24 | .. | .. | 28 | .. | 79 | 2 |
| | चक | | 25 | 25 | 155 | 86 | 69 | 11 | 8 | 24 | 22 | 20 | .. | 46 | 12 |
| 355 | बरोदिया | 1,906.68 | 158 | 159 | 903 | 471 | 432 | 87 | 71 | 6 | 7 | 163 | 14 | 254 | 64 |
| | बरोदिया | | 138 | 139 | 797 | 419 | 378 | 39 | 23 | 2 | 1 | 155 | 14 | 227 | 40 |
| | मोतीपुरा | | 18 | 18 | 96 | 48 | 48 | 48 | 48 | .. | .. | 8 | .. | 25 | 22 |
| | कंचनपुरा | | 2 | 2 | 10 | 4 | 6 | .. | . | 4 | 6 | .. | .. | 2 | 2 |
| 356 | चन्दन खिरिया | 479.66 | .. | .. | .. | वीरान | .. | .. | .. | .. | .. | .. | .. | .. | .. |
| 357 | बिजरोनी | 9,982.94 | 432 | 516 | 2,866 | 1,547 | 1,319 | 334 | 274 | 14 | 9 | 421 | 78 | 820 | 34 |
| | बिजरोनी | | 310 | 375 | 2,103 | 1,134 | 969 | 334 | 274 | 6 | 4 | 336 | 78 | 601 | 24 |
| | गजरियापुरा | | 22 | 23 | 135 | 78 | 57 | .. | .. | .. | .. | 22 | .. | 45 | 1 |
| | घुरवार की गैल | | 6 | 12 | 56 | 29 | 27 | .. | .. | .. | .. | 11 | .. | 17 | .. |
| | चीकरापुरा | | 17 | 18 | 93 | 47 | 46 | .. | .. | .. | .. | 16 | .. | 26 | 3 |
| | धोबिनपुरा | | 6 | 6 | 47 | 25 | 22 | .. | .. | .. | .. | 4 | .. | 11 | .. |
| | बावरीपुरा | | 15 | 17 | 88 | 50 | 38 | .. | .. | .. | .. | 15 | .. | 30 | .. |
| | भगरियापुरा | | 19 | 23 | 134 | 71 | 63 | .. | .. | .. | .. | 1 | .. | 37 | .. |
| | सहराना | | 5 | 5 | 13 | 8 | 5 | .. | .. | 8 | 5 | .. | .. | 2 | 1 |
| | सिघन का पुरा | | 11 | 11 | 49 | 24 | 25 | .. | .. | .. | .. | 4 | .. | 17 | 1 |
| | सांटे का पुरा | | 21 | 26 | 148 | 81 | 67 | .. | .. | .. | .. | 12 | .. | 34 | 4 |
| 358 | मेघोनाबड़ा | 5,585.06 | 291 | 319 | 1,547 | 816 | 731 | 177 | 178 | 37 | 38 | 239 | 9 | 466 | 57 |
| | मेघोनाबड़ा | | 183 | 198 | 1,001 | 439 | 462 | 135 | 119 | 13 | 12 | 168 | 8 | 304 | 13 |
| | मजरा | | 49 | 49 | 239 | 128 | 111 | .. | .. | 24 | 26 | 50 | .. | 70 | 18 |
| | चमराना | | 29 | 35 | 165 | 70 | 95 | 42 | 59 | .. | .. | 4 | .. | 46 | 8 |
| | पुरा | | 30 | 37 | 142 | 79 | 63 | .. | .. | .. | .. | 17 | 1 | 46 | 18 |
| 359 | मड़वामा | 4,304.82 | 201 | 203 | 1,181 | 625 | 556 | 112 | 115 | 27 | 33 | 209 | 25 | 351 | 9 |
| | मड़वासा | | 177 | 179 | 1,047 | 552 | 495 | 110 | 113 | .. | .. | 197 | 22 | 314 | 8 |
| | हीरापुरा | | 24 | 24 | 134 | 73 | 61 | 2 | 2 | 27 | 33 | 12 | 3 | 37 | 1 |
| 360 | इमलोदा | 1,139.41 | 38 | 53 | 267 | 140 | 127 | .. | .. | 45 | 36 | 40 | 8 | 77 | 2 |
| 361 | टोरिया (रन्नोद) | 799.14 | 46 | 52 | 302 | 163 | 139 | 41 | 32 | .. | .. | 52 | 1 | 94 | 1 |
| 362 | पीरोठ | 4,433.09 | 287 | 300 | 1,592 | 870 | 722 | 136 | 112 | 82 | 73 | 258 | 17 | 493 | 151 |

## कोलारस तहसील

| काम करने वाले | | | | | | | | | | | | | | | | | | | | | | | |
|---|---|---|---|---|---|---|---|---|---|---|---|---|---|---|---|---|---|---|---|---|---|---|---|
| I | | II | | III | | IV | | V(a) | | V(b) | | VI | | VII | | VIII | | IX | | X काम न करने वाले | | स्थानीय कोड नं. | |
| पु. | स्त्री | पु. | स्त्री | पु. | स्त्री | पु. | स्त्री | पु. | स्त्री | पु. | स्त्री | पु | स्त्री | पु | स्त्री | पु. | स्त्री | पु | स्त्री | पु | स्त्री | | |
| 17 | 18 | 19 | 20 | 21 | 22 | 23 | 24 | 25 | 26 | 27 | 28 | 29 | 30 | 31 | 32 | 33 | 34 | 35 | 36 | 37 | 38 | | 1 |
| 64 | .. | . | .. | 3 | .. | . | .. | . | .. | .. | . | . | .. | . | . | .. | .. | .. | .. | 36 | 84 | | |
| 16 | .. | 12 | 1 | .. | .. | . | .. | .. | .. | . | | .. | . | . | . | .. | . | .. | . | 22 | 39 | | |
| 114 | .. | 4 | .. | 5 | .. | .. | .. | . | .. | .. | .. | .. | .. | .. | .. | . | .. | 1 | . | 70 | 167 | | 348 |
| 61 | .. | 1 | .. | 5 | . | .. | .. | .. | .. | .. | . | .. | .. | .. | .. | .. | .. | 1 | .. | 32 | 92 | | |
| 53 | .. | 3 | .. | .. | .. | .. | .. | .. | .. | .. | .. | .. | .. | .. | . | . | .. | . | .. | 38 | 75 | | |
| 152 | 5 | 1 | 1 | .. | . | .. | .. | .. | .. | 1 | .. | . | . | .. | .. | .. | .. | .. | .. | 115 | 256 | | 349 |
| 122 | 2 | 1 | .. | .. | .. | .. | .. | .. | .. | .. | .. | .. | | .. | .. | .. | .. | 1 | . | 92 | 197 | | 350 |
| 60 | 2 | .. | .. | .. | .. | .. | .. | .. | . | .. | .. | .. | | .. | .. | .. | .. | 1 | .. | 41 | 103 | | |
| 62 | .. | 1 | .. | .. | .. | .. | .. | .. | .. | .. | .. | .. | . | .. | .. | .. | .. | .. | .. | 51 | 94 | | |
| 56 | 1 | .. | | .. | .. | .. | .. | .. | .. | .. | .. | .. | .. | .. | .. | .. | .. | .. | .. | 62 | 93 | | 351 |
| 337 | 4 | 52 | 49 | 2 | .. | .. | .. | 12 | ) | 1 | .. | 10 | .. | 19 | 1 | 5 | .. | 27 | 1 | 423 | 762 | | 352 |
| 337 | 4 | 31 | 24 | 2 | .. | .. | .. | 12 | 1 | 1 | .. | 10 | .. | 19 | 1 | 5 | .. | 27 | 1 | 405 | 748 | | |
| .. | .. | 21 | 25 | .. | .. | .. | .. | .. | .. | .. | .. | .. | . | .. | .. | .. | .. | .. | .. | 18 | 14 | | |
| 57 | .. | 9 | 7 | .. | .. | .. | .. | 1 | .. | .. | .. | . | .. | 1 | . | .. | .. | .. | .. | 71 | 109 | | 353 |
| 105 | 2 | 14 | 12 | 1 | .. | .. | .. | 1 | .. | .. | .. | .. | .. | .. | . | .. | .. | 4 | .. | 92 | 167 | | 354 |
| 68 | 1 | 6 | 1 | .. | .. | .. | .. | 1 | .. | .. | .. | .. | .. | .. | .. | .. | .. | 4 | .. | 52 | 110 | | |
| 37 | 1 | 8 | 11 | 1 | .. | .. | .. | .. | .. | .. | .. | .. | .. | .. | .. | .. | .. | .. | . | 40 | 57 | | |
| 201 | 36 | 32 | 20 | 4 | .. | .. | .. | 5 | 6 | 1 | 1 | .. | . | 5 | 1 | .. | .. | 6 | .. | 217 | 368 | | 355 |
| 181 | 17 | 25 | 15 | 4 | .. | .. | .. | 5 | 6 | 1 | 1 | .. | .. | 5 | 1 | .. | .. | 6 | .. | 192 | 338 | | |
| 18 | 18 | 7 | 4 | .. | .. | .. | .. | .. | .. | .. | .. | .. | .. | .. | .. | .. | .. | .. | .. | 23 | 26 | | |
| 2 | 1 | .. | 1 | .. | .. | .. | .. | .. | .. | .. | .. | .. | .. | .. | .. | .. | .. | .. | .. | 2 | 4 | | |
| .. | .. | .. | .. | .. | .. | .. | .. | .. | .. | वीरान | .. | .. | .. | .. | .. | .. | .. | .. | .. | .. | .. | | 356 |
| 701 | 7 | 60 | 22 | 6 | .. | .. | .. | 11 | .. | 8 | 1 | .. | .. | 12 | 2 | 2 | .. | 20 | 2 | 727 | 1,285 | | 357 |
| 509 | 4 | 42 | 17 | 8 | .. | .. | .. | 11 | .. | 7 | 1 | .. | .. | 11 | .. | 2 | .. | 19 | 2 | 533 | 945 | | |
| 39 | .. | 1 | 1 | 3 | .. | .. | .. | .. | .. | 1 | .. | .. | .. | .. | .. | .. | .. | 1 | .. | 33 | 56 | | |
| 16 | . | 1 | .. | .. | .. | .. | .. | .. | .. | | . | .. | . | .. | .. | .. | .. | .. | .. | 12 | 27 | | |
| 19 | 1 | 5 | .. | 1 | .. | .. | .. | .. | .. | .. | .. | .. | .. | 1 | 2 | .. | . | .. | . | 21 | 43 | | |
| 8 | .. | 3 | . | .. | .. | .. | .. | .. | .. | .. | .. | .. | . | .. | .. | .. | .. | .. | .. | 14 | 22 | | |
| 28 | .. | 1 | .. | 1 | . | .. | .. | . | .. | | . | .. | . | . | .. | .. | . | .. | .. | 20 | 38 | | |
| 35 | .. | 2 | .. | .. | .. | . | .. | .. | .. | .. | | .. | . | . | .. | .. | | .. | .. | 34 | 63 | | |
| 1 | .. | 1 | 1 | . | . | .. | .. | .. | .. | .. | . | . | .. | .. | . | . | .. | . | . | 6 | 4 | | |
| 16 | 1 | .. | .. | 1 | .. | . | .. | .. | .. | .. | .. | .. | . | . | .. | .. | . | .. | .. | 7 | 24 | | |
| 30 | 1 | 4 | 3 | . | .. | .. | .. | .. | .. | .. | .. | . | .. | .. | .. | .. | .. | .. | .. | 47 | 63 | | |
| 383 | 2 | 72 | 52 | . | .. | .. | .. | 6 | 3 | | . | .. | . | . | . | . | . | 5 | .. | 350 | 674 | | 358 |
| 269 | .. | 28 | 13 | . | .. | .. | .. | 3 | .. | . | . | .. | .. | . | .. | . | .. | 4 | .. | 235 | 449 | | |
| 48 | .. | 21 | 18 | . | .. | .. | .. | .. | . | .. | | .. | .. | .. | .. | .. | .. | 1 | .. | 53 | 93 | | |
| 40 | 2 | 3 | 3 | .. | .. | .. | .. | 3 | 3 | .. | . | .. | .. | .. | .. | . | .. | . | .. | 24 | 87 | | |
| 26 | .. | 20 | 18 | . | .. | .. | .. | .. | .. | .. | .. | . | .. | . | .. | .. | .. | .. | . | 33 | 45 | | |
| 283 | 1 | 52 | 8 | . | .. | .. | .. | 5 | .. | 1 | .. | .. | .. | 2 | .. | .. | .. | 8 | .. | 274 | 547 | | 359 |
| 258 | 1 | 40 | 7 | .. | .. | .. | .. | 5 | .. | 1 | . | .. | .. | 2 | .. | .. | .. | 8 | .. | 238 | 487 | | |
| 25 | .. | 12 | 1 | .. | . | .. | .. | .. | .. | .. | .. | .. | .. | .. | .. | .. | .. | .. | .. | 36 | 60 | | |
| 51 | 2 | 15 | .. | 2 | .. | .. | .. | .. | .. | 6 | .. | .. | .. | .. | .. | .. | .. | 3 | .. | 63 | 125 | | 360 |
| 90 | 1 | 3 | . | .. | .. | .. | .. | .. | .. | .. | .. | .. | .. | .. | .. | .. | .. | 1 | .. | 69 | 138 | | 361 |
| 395 | 67 | 59 | 80 | . | . | .. | .. | 7 | .. | 2 | .. | 3 | .. | 11 | 1 | 1 | .. | 15 | 3 | 377 | 571 | | 362 |

## जनगणना का प्राथमिक सारांश

| स्थानीय कोड न | गाव/वार्ड गणना ब्लाक का नाम | गाव का क्षेत्रफल एकड़ मे नगर/वार्ड का वर्ग कि.मी मे | आबाद रिहायशी मकानो की संख्या | परिवारो का सख्या | गिने गये व्यक्तियो की कुल सख्या (बेघरबार और सस्थाओं में रहने वाले व्यक्तियों सहित) | | | अनुसूचित जातिया | | अनुसूचित जन-जातिया | | साक्षर एवं शिक्षित व्यक्ति | | (I-IX) कुल काम करने वाले | |
|---|---|---|---|---|---|---|---|---|---|---|---|---|---|---|---|
| | | | | | व्यक्ति | पु. | स्त्री | पु. | स्त्री | पु. | स्त्री | पु. | स्त्री | पु. | स्त्री |
| 1 | 2 | 3 | 4 | 5 | 6 | 7 | 8 | 9 | 10 | 11 | 12 | 13 | 14 | 15 | 16 |
| | पीरोठ | | 284 | 297 | 1,578 | 864 | 714 | 136 | 112 | 76 | 65 | 258 | 17 | 488 | 146 |
| | चीलमढ़ी | | 3 | 3 | 14 | 6 | 8 | .. | .. | 6 | 8 | .. | .. | 5 | 5 |
| 363 | गुहामा | 1,817.40 | 93 | 102 | 596 | 307 | 289 | 61 | 69 | 25 | 29 | 94 | 11 | 187 | 17 |
| 364 | नरावली | 1,637.04 | 87 | 92 | 518 | 265 | 253 | 98 | 108 | 15 | 13 | 96 | 18 | 149 | 13 |
| 365 | वारई | 2,438.20 | 86 | 208 | 1,222 | 672 | 550 | 119 | 109 | .. | .. | 202 | 19 | 377 | 28 |
| 366 | गुढ़ाल | 1,064.62 | 8 | 9 | 57 | 32 | 25 | .. | .. | .. | .. | 14 | 2 | 15 | 1 |
| 367 | खिरिया | 576.49 | 33 | 49 | 227 | 108 | 119 | . | .. | .. | .. | 37 | .. | 68 | 23 |
| 368 | हतनापुर | 398.27 | 30 | 32 | 180 | 92 | 88 | .. | .. | 54 | 54 | 10 | 1 | 60 | 25 |
| | हतनापुर | | 6 | 8 | 72 | 38 | 34 | .. | .. | .. | .. | 10 | 1 | 26 | 12 |
| | मजरा | | 24 | 24 | 108 | 54 | 54 | .. | .. | 54 | 54 | .. | .. | 34 | 13 |

## कोलारस

| | | | | | | | | | | | | | | | |
|---|---|---|---|---|---|---|---|---|---|---|---|---|---|---|---|
| | कोलारस (न. स.) | अ.प्रा. | 1,252 | | 3,697 | | 553 | | 11 | | 1,885 | | 1,731 | | |
| | | | 1,203 | | 7,049 | 3,352 | | 488 | | 14 | | 745 | | 480 | |
| 5/III/ | कोलारस (न. पा.) | 0.21 | 1,084 | | 3,244 | | 491 | | .. | | 1,704 | | 1,507 | | |
| | | | 1,046 | | 6,194 | 2,950 | | 439 | | .. | | 652 | | 449 | |
| 5/III/1 | आजाद वार्ड नं. 1 | | 199 | 200 | 1,143 | 588 | 555 | 161 | 149 | .. | .. | 184 | 60 | 310 | 175 |
| | ब्लाक नं. 1 | | 121 | 122 | 691 | 352 | 339 | 101 | 93 | .. | .. | 123 | 54 | 184 | 76 |
| | ब्लाक नं 2 | | 78 | 78 | 452 | 236 | 216 | 60 | 56 | .. | .. | 61 | 6 | 126 | 99 |
| 5/III/2 | सुभाष वार्ड नं. 2 | | 205 | 205 | 1,096 | 586 | 510 | 52 | 42 | .. | .. | 189 | 37 | 291 | 123 |
| | ब्लाक नं 3 | | 76 | 76 | 437 | 231 | 206 | 11 | 9 | .. | .. | 49 | 8 | 121 | 32 |
| | ब्लाक नं. 4 | | 129 | 129 | 659 | 355 | 304 | 41 | 43 | | .. | 140 | 29 | 170 | 91 |
| 5/III/3 | गोपाल मदिर वार्ड नं 3 | | 173 | 176 | 1,070 | 556 | 514 | 9 | 11 | .. | .. | 428 | 255 | 226 | 11 |
| | ब्लाक नं. 5 | | 83 | 83 | 529 | 274 | 255 | .. | .. | .. | . | 233 | 142 | 108 | 3 |
| | ब्लाक न. 6 | | 90 | 93 | 541 | 282 | 259 | 9 | 11 | . | . | 195 | 113 | 118 | 8 |
| 5/III/4 | राम मदिर वार्ड न 4 | | 164 | 194 | 1,128 | 587 | 541 | .. | .. | .. | . | 446 | 163 | 248 | 26 |
| | ब्लाक न 7 | | 73 | 74 | 419 | 219 | 200 | .. | .. | .. | .. | 168 | 84 | 92 | 2 |
| | ब्लाक न. 8 | | 91 | 120 | 709 | 368 | 341 | . | .. | .. | .. | 278 | 79 | 156 | 24 |
| 5/III/5 | पटैल वार्ड नं 5 | | 171 | 171 | 914 | 473 | 441 | 81 | 74 | .. | .. | 210 | 100 | 234 | 44 |
| | ब्लाक नं. 9 | | 98 | 98 | 551 | 285 | 266 | 12 | 11 | . | .. | 160 | 87 | 134 | 3 |
| | ब्लाक नं. 10 | | 73 | 73 | 363 | 188 | 175 | 69 | 63 | .. | .. | 50 | 13 | 100 | 41 |
| 5/III/6 | गांधी वार्ड न 6 | | 134 | 138 | 843 | 454 | 389 | 188 | 163 | .. | .. | 247 | 37 | 198 | 70 |
| | ब्लाक नं. 11 | | 80 | 83 | 471 | 253 | 218 | 171 | 147 | . | . | 97 | 21 | 112 | 68 |
| | ब्लाक न. 12 | | 54 | 55 | 372 | 201 | 171 | 17 | 16 | .. | .. | 150 | 16 | 86 | 2 |
| 5/III/- | बाह्यवृद्धि क्षेत्र | अ प्रा. | 157 | 168 | 855 | 453 | 402 | 62 | 49 | 11 | 14 | 181 | 93 | 224 | 31 |
| (i) | कोलारस कस्बा | अ.प्रा. | 64 | 67 | 420 | 228 | 192 | 30 | 20 | .. | .. | 36 | .. | 124 | 17 |
| | ब्लाक नं. 13 | | 64 | 67 | 420 | 228 | 192 | 30 | 20 | .. | .. | 36 | .. | 124 | 17 |
| (ii) | जगतपुर | 1.12 | 75 | 79 | 362 | 188 | 174 | 29 | 21 | 11 | 14 | 124 | 74 | 78 | 14 |
| | ब्लाक नं. 14 | | 75 | 79 | 362 | 188 | 174 | 29 | 21 | 11 | 14 | 124 | 74 | 78 | 14 |
| (iii) | रमतला | 3.93 | 18 | 22 | 73 | 37 | 36 | 3 | 8 | .. | .. | 21 | 19 | 22 | .. |
| | ब्लाक नं. 15 | | 18 | 22 | 73 | 37 | 36 | 3 | 8 | .. | .. | 21 | 19 | 22 | .. |

| काम करने वाले | | | | | | | | | | | | | | | | | | | | | | |
|---|---|---|---|---|---|---|---|---|---|---|---|---|---|---|---|---|---|---|---|---|---|---|
| I | | II | | III | | IV | | V(a) | | V(b) | | VI | | VII | | VIII | | IX | | X काम न करने वाले | | स्थानीय कोड नं. |
| पु | स्त्री | पु | स्त्री | पु. | स्त्री | पु. | स्त्री | पु | स्त्री | पु. | स्त्री | पु. | स्त्री | पु | स्त्री | पु | स्त्री | पु. | स्त्री | पु. | स्त्री | |
| 17 | 18 | 19 | 20 | 21 | 22 | 23 | 24 | 25 | 26 | 27 | 28 | 29 | 30 | 31 | 32 | 33 | 34 | 35 | 36 | 37 | 38 | 1 |
| 395 | 67 | 54 | 75 | .. | .. | .. | . | 7 | ... | 2 | .. | 3 | .. | 11 | 1 | 1 | .. | 15 | 3 | 376 | 568 | |
| .. | .. | 5 | 5 | .. | .. | .. | .. | .. | .. | .. | .. | .. | .. | .. | .. | .. | .. | .. | .. | 1 | 3 | |
| 154 | 1 | 25 | 16 | 1 | .. | .. | .. | 3 | .. | .. | .. | .. | .. | 1 | .. | .. | .. | 3 | .. | 120 | 272 | 363 |
| 90 | .. | 39 | 13 | 7 | .. | .. | .. | 2 | .. | .. | .. | .. | .. | 3 | .. | .. | .. | 8 | .. | 116 | 240 | 364 |
| 335 | 4 | 30 | 23 | .. | .. | .. | .. | 2 | .. | .. | . | .. | .. | 2 | .. | .. | .. | 8 | 1 | 295 | 522 | 365 |
| 12 | 1 | 3 | .. | .. | .. | .. | .. | .. | .. | .. | .. | .. | .. | .. | .. | .. | .. | .. | .. | 17 | 24 | 366 |
| 62 | .. | 6 | 23 | .. | .. | .. | .. | .. | .. | .. | .. | .. | .. | .. | .. | .. | .. | .. | .. | 40 | 96 | 367 |
| 51 | .. | 9 | 25 | .. | . | .. | .. | .. | .. | .. | .. | .. | .. | .. | .. | .. | .. | .. | .. | 32 | 63 | 368 |
| 22 | .. | 4 | 12 | .. | .. | .. | .. | .. | .. | .. | .. | .. | .. | .. | .. | .. | .. | .. | .. | 12 | 22 | |
| 29 | .. | 5 | 13 | .. | .. | .. | .. | .. | .. | .. | .. | .. | .. | .. | .. | .. | .. | .. | .. | 20 | 41 | |

## नगर समूह

| | | | | | | | | | | | | | | | | | | | | | | |
|---|---|---|---|---|---|---|---|---|---|---|---|---|---|---|---|---|---|---|---|---|---|---|
| **589** | | **122** | | **61** | | **3** | | **69** | | **96** | | **66** | | **309** | | **33** | | **383** | | **1,966** | | |
| | **125** | | **265** | | **1** | | .. | | **16** | | **20** | | .. | | **7** | | .. | | **46** | | **2,872** | |
| **457** | | **112** | | **53** | | **3** | | **69** | | **93** | | **61** | | **303** | | **33** | | **323** | | **1,737** | | **5/III/** |
| | **125** | | **246** | | **1** | | .. | | **16** | | **20** | | .. | | **7** | | .. | | **34** | | **2,501** | |
| **144** | **61** | **42** | **91** | **9** | **1** | .. | .. | **9** | **11** | **8** | .. | **5** | .. | **25** | .. | **8** | .. | **60** | **11** | **278** | **380** | **5/III/1** |
| 95 | 60 | 4 | 7 | 1 | .. | .. | .. | .. | 1 | 6 | .. | 5 | .. | 20 | .. | 7 | .. | 46 | 8 | 168 | 263 | 1 |
| 49 | 1 | 38 | 84 | 8 | 1 | .. | .. | 9 | 10 | 2 | .. | .. | .. | 5 | .. | 1 | .. | 14 | 3 | 110 | 117 | 2 |
| **125** | **61** | **22** | **37** | **3** | . | .. | .. | **3** | .. | **35** | **14** | **8** | .. | **41** | **6** | **11** | .. | **43** | **5** | **295** | **387** | **5/III/2** |
| 75 | 23 | 6 | 8 | .. | .. | .. | .. | 3 | .. | 14 | .. | 2 | .. | 15 | 1 | .. | .. | 6 | .. | 110 | 174 | 3 |
| 50 | 38 | 16 | 29 | 3 | .. | .. | .. | .. | .. | 21 | 14 | 6 | .. | 26 | 5 | 11 | .. | 37 | 5 | 185 | 213 | 4 |
| **33** | .. | **7** | **2** | **13** | .. | **1** | .. | **13** | .. | **12** | **1** | **3** | .. | **79** | **1** | **3** | .. | **62** | **7** | **330** | **503** | **5/III/3** |
| **10** | .. | 1 | . | 6 | .. | 1 | .. | .. | .. | 9 | 1 | 1 | .. | 45 | 1 | 2 | .. | 33 | 1 | 166 | 252 | 5 |
| 23 | .. | 6 | 2 | 7 | .. | . | .. | 13 | .. | 3 | .. | 2 | .. | 34 | .. | 1 | .. | **29** | 6 | 164 | 251 | 6 |
| **29** | **1** | .. | **14** | **9** | .. | **2** | .. | **6** | **5** | **24** | **5** | **3** | .. | **81** | .. | **6** | .. | **88** | **1** | **339** | **515** | **5/III/4** |
| 12 | 1 | .. | .. | 4 | .. | .. | .. | 4 | .. | 8 | 1 | .. | .. | 24 | .. | 2 | .. | 38 | .. | 127 | 198 | 7 |
| 17 | .. | .. | 14 | 5 | .. | 2 | .. | 2 | 5 | 16 | 4 | 3 | .. | 57 | .. | 4 | .. | 50 | 1 | 212 | 317 | 8 |
| **85** | **1** | **21** | **43** | **9** | .. | .. | .. | **5** | .. | **8** | .. | **27** | .. | **46** | .. | **3** | .. | **30** | .. | **239** | **397** | **5/III/5** |
| 46 | 1 | 8 | 2 | 4 | .. | .. | .. | 5 | .. | 6 | .. | 6 | .. | 37 | .. | 2 | .. | 20 | .. | 151 | 263 | 9 |
| 39 | .. | 13 | 41 | 5 | .. | .. | .. | .. | .. | 2 | .. | 21 | .. | 9 | .. | 1 | .. | 10 | .. | 88 | 134 | 10 |
| **41** | **1** | **20** | **59** | **10** | .. | .. | .. | **33** | .. | **6** | .. | **15** | .. | **31** | .. | **2** | .. | **40** | **10** | **256** | **319** | **5/III/6** |
| 20 | 1 | 16 | 57 | 5 | .. | .. | .. | 30 | .. | . | . | 14 | .. | 2 | .. | .. | .. | 25 | 10 | 141 | 150 | 11 |
| 21 | .. | 4 | 2 | 5 | . | .. | .. | 3 | .. | 6 | .. | 1 | .. | 29 | .. | 2 | .. | 15 | .. | 115 | 169 | 12 |
| **132** | .. | **10** | **19** | **8** | .. | .. | .. | .. | .. | 3 | .. | **5** | . | **6** | .. | .. | .. | **60** | **12** | **229** | **371** | **5/III/-** |
| 115 | .. | 4 | 17 | .. | .. | .. | .. | .. | .. | 1 | .. | .. | .. | 2 | .. | .. | .. | 2 | .. | 104 | 175 | **(i)** |
| 115 | .. | 1 | 17 | .. | .. | .. | .. | .. | .. | 1 | .. | .. | .. | 2 | .. | .. | .. | 2 | .. | 104 | 175 | 13 |
| **6** | .. | **6** | **2** | **8** | .. | .. | .. | .. | . | 2 | .. | 5 | .. | **4** | .. | .. | .. | **47** | **12** | **110** | **160** | **(ii)** |
| 6 | .. | 6 | 2 | 8 | .. | .. | .. | .. | .. | 2 | .. | 5 | .. | 4 | .. | .. | .. | 47 | 12 | 110 | 160 | 14 |
| **11** | .. | .. | .. | .. | .. | .. | .. | .. | .. | .. | | .. | .. | .. | .. | .. | .. | **11** | .. | **15** | **36** | **(iii)** |
| 11 | .. | .. | .. | . | | .. | .. | .. | .. | .. | .. | .. | .. | .. | .. | .. | .. | 11 | .. | 15 | 36 | 15 |

## जनगणना का प्राथमिक सारांश

| स्थानीय कोड नं. | गांव/वार्ड गणना ब्लाक का नाम | गांव का क्षेत्रफल एकड़ में नगर/वार्ड का वर्ग किलो मे | आवाद रिहायशी मकानों की संख्या | परिवारों की संख्या | गिने गये व्यक्तियों की कुल संख्या (बेघरबार और संस्थाओं में रहने वाले व्यक्तियों सहित) | | | अनुसूचित जातियां | | अनुसूचित जन-जातियां | | साक्षर एव शिक्षित व्यक्ति | | (I-IX) कुल काम करने वाले | |
|---|---|---|---|---|---|---|---|---|---|---|---|---|---|---|---|
| | | | | | व्यक्ति | पु. | स्त्री | पु. | स्त्री | पु. | स्त्री | पु. | स्त्री | पु. | स्त्री |
| 1 | 2 | 3 | 4 | 5 | 6 | 7 | 8 | 9 | 10 | 11 | 12 | 13 | 14 | 15 | 16 |
| 5 5 | **पिछोर तहसील (ग्रामीण)** | 2,381.3 | 30,976 | | 86,015 | | | 11,765 | 6 647 | | | 17,468 | | 50,158 | |
| | | | 30,666 | | 161,493 | | 75,478 | 10,460 | | 6,191 | | 2,455 | | 8,100 | |
| 1 | मनपुरा | 2,172.83 | 413 | 413 | 2,038 | 1,090 | 948 | 184 | 167 | 75 | 48 | 291 | 146 | 612 | 53 |
| | मनपुरा | | 379 | 379 | 1,851 | 988 | 863 | 184 | 167 | 75 | 48 | 281 | 146 | 551 | 53 |
| | पाठऊ | | .. | .. | .. | वीरान | .. | .. | . | .. | .. | . | . | .. | .. |
| | नवलपुरा | | 13 | 13 | 72 | 37 | 35 | .. | .. | .. | . | 6 | . | 25 | .. |
| | फुटेरा | | 4 | 4 | 12 | 8 | 4 | .. | .. | .. | .. | .. | .. | 5 | .. |
| | बखोरा मालोका | | 9 | 9 | 55 | 27 | 28 | .. | .. | .. | .. | 3 | .. | 18 | . |
| | बखोरा गडरिया | | 7 | 7 | 40 | 25 | 15 | .. | .. | .. | .. | .. | .. | 11 | .. |
| | शंकरपुर | | 1 | 1 | 8 | 5 | 3 | .. | .. | .. | .. | 1 | .. | 2 | .. |
| 2 | पिपरोनिया | 3,867.19 | 60 | 60 | 279 | 162 | 117 | 6 | 11 | 60 | 47 | 25 | 3 | 93 | 15 |
| 3 | ऊमरी कलां | 1,820.25 | 317 | 317 | 1,788 | 954 | 834 | 98 | 82 | .. | .. | 207 | 17 | 538 | 11 |
| | ऊमरी कलां | | 248 | 248 | 1,314 | 705 | 609 | 98 | 82 | .. | .. | 141 | 17 | 413 | 11 |
| | आगर | | 25 | 25 | 199 | 101 | 98 | .. | .. | .. | .. | 26 | .. | 46 | .. |
| | मुंजरऊ | | 44 | 44 | 275 | 148 | 127 | .. | .. | .. | .. | 40 | .. | 79 | .. |
| 4 | नदना | 1,555.10 | 81 | 81 | 516 | 279 | 237 | 37 | 41 | 67 | 56 | 27 | .. | 162 | 29 |
| | नदना | | 80 | 80 | 497 | 272 | 225 | 37 | 41 | 67 | 56 | 27 | . | 158 | 29 |
| | तकरागढ़ | | 1 | 1 | 19 | 7 | 12 | .. | .. | .. | . | .. | .. | 4 | .. |
| 5 | भयावन | 1,888.90 | 102 | 102 | 611 | 326 | 285 | 36 | 28 | 6 | 3 | 47 | 1 | 214 | 57 |
| | भयावन | | 69 | 69 | 391 | 203 | 188 | 36 | 28 | 6 | 3 | 47 | 1 | 134 | 37 |
| | धोडन | | 33 | 33 | 220 | 123 | 97 | .. | .. | .. | .. | .. | .. | 80 | 20 |
| 6 | छिरवाहा | 2,424.63 | 231 | 231 | 1,158 | 633 | 525 | 51 | 52 | .. | .. | 135 | 2 | 414 | 16 |
| | छिरवाहा | | 227 | 227 | 1,127 | 617 | 516 | 51 | 52 | .. | .. | 135 | 2 | 405 | 16 |
| | बधिया | | 4 | 4 | 31 | 16 | 15 | .. | .. | .. | .. | .. | .. | 9 | .. |
| 7 | पायगा | 1,293.18 | 114 | 114 | 614 | 335 | 279 | 45 | 36 | 15 | 12 | 70 | 2 | 197 | .. |
| | पायगा | | 80 | 80 | 435 | 245 | 190 | 36 | 21 | .. | . | 52 | 2 | 144 | .. |
| | कुरिया टोर | | 8 | 8 | 27 | 15 | 12 | .. | .. | 15 | 12 | .. | .. | 6 | .. |
| | टपरा | | 26 | 26 | 152 | 75 | 77 | 9 | 15 | .. | .. | 18 | .. | 47 | .. |
| 8 | ऊमरी खुर्द | 1,131.64 | 68 | 68 | 390 | 218 | 172 | 51 | 49 | .. | .. | 40 | 5 | 120 | 11 |
| 9 | कनेरा कनेरी | 1,144.25 | .. | .. | .. | वीरान | .. | .. | .. | .. | .. | .. | .. | .. | . |
| 10 | ककरौवा उर्फ ठूनी | 2,741.59 | 136 | 136 | 772 | 405 | 367 | 62 | 52 | 19 | 28 | 34 | 1 | 220 | 42 |
| | ककरौवा उर्फ ठूनी | | 105 | 105 | 589 | 304 | 285 | 62 | 52 | 19 | 28 | 31 | 1 | 166 | 42 |
| | भीरा | | 11 | 11 | 70 | 39 | 31 | .. | .. | .. | . | .. | | 19 | .. |
| | पठार | | 8 | 8 | 27 | 15 | 12 | .. | .. | .. | .. | .. | . | 9 | . |
| | कन्चनपुर | | 12 | 12 | 86 | 47 | 39 | .. | .. | .. | .. | 3 | . | 26 | .. |
| 11 | टोडी करेरा | 1,142.57 | 14 | 14 | 82 | 46 | 36 | .. | .. | .. | .. | 12 | . | 30 | . |
| 12 | शाजापुर | 1,216.59 | 39 | 39 | 251 | 134 | 117 | 15 | 19 | .. | . | 32 | 1 | 67 | 1 |
| | शाजापुर | | 27 | 27 | 181 | 102 | 79 | 11 | 15 | .. | .. | 31 | 1 | 50 | 1 |
| | लखन | | 12 | 12 | 70 | 32 | 38 | 4 | 4 | .. | .. | 1 | .. | 17 | .. |
| 13 | बूढ़ोन करेरा | 1,750.59 | 129 | 138 | 761 | 429 | 332 | 84 | 62 | .. | .. | 60 | 2 | 281 | 152 |
| | बूढ़ोन करेरा | | 43 | 43 | 324 | 195 | 129 | 41 | 25 | .. | .. | 35 | 1 | 127 | 50 |
| | बुढ़ान पुर | | 86 | 95 | 437 | 234 | 203 | 43 | 37 | .. | .. | 25 | 1 | 154 | 102 |
| 14 | घोंर्रा | 1,020.47 | 54 | 54 | 331 | 173 | 158 | 37 | 37 | .. | .. | 12 | .. | 107 | 3 |
| 15 | मगवार | 225.19 | .. | .. | .. | वीरान | .. | .. | .. | .. | .. | .. | .. | .. | .. |

## पिछोर तहसील

| काम करने वाले | | | | | | | | | | | | | | | | | | | | काम न करने वाले | | स्थानीय कोड नं. |
|---|---|---|---|---|---|---|---|---|---|---|---|---|---|---|---|---|---|---|---|---|---|---|
| I | | II | | III | | IV | | V(a) | | V(b) | | VI | | VII | | VIII | | IX | | X | | |
| पु | स्त्री | पु. | स्त्री | पु | स्त्री | पु | स्त्री | पु | स्त्री | पु. | स्त्री | पु | स्त्री | पु. | स्त्री | पु. | स्त्री | पु. | स्त्री | पु. | स्त्री | |
| 17 | 18 | 19 | 20 | 21 | 22 | 23 | 24 | 25 | 26 | 27 | 28 | 29 | 30 | 31 | 32 | 33 | 34 | 35 | 36 | 37 | 38 | 1 |
| **40,000** | | **4,219** | | **1,403** | | **118** | | **946** | | **339** | | **230** | | **1,050** | | **69** | | **1,784** | | **35,857** | | 5/5 |
| | **2,239** | | **5,239** | | **35** | | **86** | | **114** | | **34** | | **37** | | **40** | | .. | | **276** | | **67,378** | |
| 338 | 15 | 45 | 26 | 24 | 2 | .. | .. | 35 | .. | 21 | . | 7 | 2 | 43 | .. | 2 | .. | 97 | 8 | 478 | 895 | 1 |
| 283 | 15 | 45 | 26 | 18 | 2 | .. | .. | 35 | .. | 21 | .. | 7 | 2 | 43 | .. | 2 | .. | 97 | 8 | 437 | 810 | |
| .. | .. | .. | .. | .. | .. | .. | .. | .. | .. | वीरान | .. | . | .. | .. | .. | .. | .. | | . | .. | .. | |
| 25 | .. | .. | . | .. | .. | .. | .. | .. | .. | .. | .. | .. | .. | .. | .. | .. | . | . | . | 12 | 35 | |
| 5 | .. | .. | .. | | .. | .. | .. | .. | .. | .. | .. | .. | .. | .. | .. | .. | .. | | . | 3 | 4 | |
| 18 | .. | .. | .. | .. | .. | .. | .. | .. | .. | .. | .. | .. | .. | .. | .. | .. | .. | .. | . | 9 | 28 | |
| 5 | .. | .. | .. | 6 | .. | .. | .. | .. | .. | .. | .. | .. | .. | .. | .. | .. | .. | . | .. | 14 | 15 | |
| 2 | .. | .. | .. | .. | .. | .. | .. | .. | .. | .. | .. | .. | .. | .. | .. | .. | .. | .. | .. | 3 | 3 | |
| 69 | 2 | 18 | 13 | 3 | .. | .. | .. | .. | .. | .. | .. | .. | .. | 1 | .. | .. | .. | 2 | .. | 69 | 102 | 2 |
| 446 | .. | 12 | 7 | 41 | .. | .. | .. | 3 | 1 | 20 | 1 | .. | . | 4 | .. | 2 | .. | 10 | 2 | 416 | 823 | 3 |
| 332 | .. | 11 | 7 | 32 | .. | .. | .. | 3 | 1 | 19 | 1 | .. | .. | 4 | .. | 2 | .. | 10 | 2 | 292 | 598 | |
| 41 | .. | 1 | .. | 3 | .. | .. | .. | .. | .. | 1 | .. | .. | .. | .. | .. | .. | .. | .. | .. | 55 | 98 | |
| 73 | .. | .. | .. | 6 | .. | . | .. | .. | .. | .. | .. | .. | .. | .. | .. | .. | .. | .. | .. | 69 | 127 | |
| 49 | .. | 111 | 29 | .. | .. | . | .. | .. | .. | .. | .. | .. | .. | .. | .. | .. | .. | 2 | .. | 117 | 208 | 4 |
| 45 | | 111 | 29 | | .. | .. | . | .. | . | .. | .. | . | . | .. | .. | .. | .. | 2 | .. | 114 | 196 | |
| 4 | .. | .. | .. | .. | .. | .. | .. | .. | .. | .. | .. | .. | .. | .. | .. | .. | .. | .. | .. | 3 | 12 | |
| 156 | 2 | 10 | 48 | 36 | 5 | .. | .. | 6 | 2 | 2 | .. | 1 | .. | 2 | .. | .. | .. | 1 | .. | 112 | 228 | 5 |
| 107 | 2 | 8 | 30 | 10 | 3 | .. | .. | 6 | 2 | .. | .. | 1 | . | 1 | .. | .. | .. | 1 | .. | 69 | 151 | |
| 49 | .. | 2 | 18 | 26 | 2 | .. | .. | .. | .. | 2 | .. | .. | .. | 1 | .. | .. | .. | .. | .. | 43 | 77 | |
| 358 | 2 | 9 | 14 | 7 | .. | .. | .. | 25 | .. | 2 | .. | .. | .. | 6 | .. | .. | .. | 7 | .. | 219 | 509 | 6 |
| 350 | 2 | 9 | 14 | 6 | .. | .. | .. | 25 | .. | 2 | .. | . | .. | 6 | .. | .. | .. | 7 | .. | 212 | 494 | |
| 8 | .. | .. | .. | 1 | .. | .. | .. | .. | .. | .. | .. | . | .. | .. | .. | .. | . | .. | .. | 7 | 15 | |
| 191 | .. | 4 | .. | .. | .. | .. | .. | .. | .. | 1 | .. | .. | .. | 1 | .. | .. | .. | .. | .. | 138 | 279 | 7 |
| 139 | .. | 3 | .. | .. | .. | . | . | .. | .. | 1 | .. | .. | .. | 1 | .. | .. | . | .. | .. | 101 | 190 | |
| 5 | .. | 1 | .. | .. | .. | .. | .. | .. | .. | .. | .. | .. | .. | .. | .. | . | .. | .. | .. | 9 | 12 | |
| 47 | .. | .. | .. | .. | .. | . | .. | .. | .. | .. | .. | .. | .. | .. | .. | .. | .. | .. | .. | 28 | 77 | |
| 101 | 7 | 7 | 2 | 1 | .. | .. | .. | 2 | .. | 4 | 2 | .. | .. | .. | .. | . | .. | 5 | .. | 98 | 161 | 8 |
| .. | .. | .. | .. | .. | .. | .. | .. | .. | .. | वीरान | .. | .. | . | .. | .. | .. | .. | .. | .. | .. | .. | 9 |
| 179 | 20 | 18 | 20 | 13 | 1 | .. | .. | 3 | .. | .. | .. | .. | .. | 2 | .. | .. | .. | 5 | 1 | 185 | 325 | 10 |
| 126 | 20 | 18 | 20 | 12 | 1 | .. | .. | 3 | .. | .. | .. | .. | .. | 2 | .. | .. | .. | 5 | 1 | 138 | 243 | |
| 19 | .. | .. | .. | .. | .. | .. | .. | .. | . | .. | .. | .. | . | .. | .. | .. | .. | .. | .. | 20 | 31 | |
| 9 | .. | .. | .. | .. | .. | . | . | .. | .. | .. | .. | .. | .. | .. | .. | .. | .. | .. | .. | 6 | 12 | |
| 25 | .. | .. | .. | 1 | .. | .. | .. | .. | .. | .. | .. | .. | .. | .. | .. | . | .. | .. | . | 21 | 39 | |
| 30 | .. | .. | .. | .. | .. | .. | .. | .. | .. | .. | .. | .. | .. | .. | .. | .. | .. | .. | .. | 16 | 36 | 11 |
| 61 | .. | 2 | 1 | 3 | .. | .. | .. | .. | .. | .. | .. | .. | .. | .. | .. | .. | .. | 1 | .. | 67 | 116 | 12 |
| 47 | .. | 1 | 1 | 1 | .. | .. | . | .. | .. | .. | .. | .. | .. | .. | .. | .. | .. | 1 | .. | 52 | 78 | |
| 14 | .. | 1 | .. | 2 | .. | .. | .. | .. | .. | .. | .. | .. | .. | .. | .. | .. | .. | .. | .. | 15 | 38 | |
| 180 | .. | 79 | 152 | .. | .. | 1 | .. | 7 | .. | 1 | .. | 6 | .. | 1 | .. | .. | .. | 6 | . | 148 | 180 | 13 |
| 74 | .. | 42 | 50 | .. | .. | .. | .. | 5 | .. | 1 | .. | 1 | .. | .. | .. | .. | .. | 4 | .. | 68 | 79 | |
| 106 | .. | 37 | 102 | .. | .. | 1 | .. | 2 | .. | .. | .. | 5 | .. | 1 | .. | .. | .. | 2 | .. | 80 | 101 | |
| 98 | .. | 3 | 2 | 3 | 1 | .. | .. | 2 | .. | .. | .. | . | .. | .. | .. | .. | .. | 1 | .. | 66 | 155 | 14 |
| .. | .. | .. | .. | .. | .. | .. | .. | .. | .. | वीरान | .. | .. | .. | .. | .. | .. | .. | .. | .. | .. | .. | 15 |

## जनगणना का प्राथमिक सारांश

| स्थानीय कोड नं. | गाव/वार्ड गणना ब्लाक का नाम | गाव का क्षेत्रफल एकड़ में नगर/वार्ड का वर्ग कि.मी. में | साधारण रिहायशी मकानों की संख्या | परिवारों की संख्या | गिने गये व्यक्तियों की कुल संख्या (बेघरबार और संस्थाओं में रहने वाले व्यक्तियों सहित) | | | अनुसूचित जातियां | | अनुसूचित जन-जातियां | | साक्षर एवं शिक्षित व्यक्ति | | (I-IX) कुल काम करने वाले | |
|---|---|---|---|---|---|---|---|---|---|---|---|---|---|---|---|
| | | | | | व्यक्ति | पु. | स्त्री | पु. | स्त्री | पु. | स्त्री | पु. | स्त्री | पु. | स्त्री |
| 1 | 2 | 3 | 4 | 5 | 6 | 7 | 8 | 9 | 10 | 11 | 12 | 13 | 14 | 15 | 16 |
| 16 | बरोद | 346.13 | 2 | 2 | 10 | 5 | 5 | .. | .. | 5 | 5 | .. | .. | 5 | 3 |
| 17 | चिरवाई | 3,760.22 | 9 | 9 | 58 | 30 | 28 | .. | .. | 14 | 13 | . | .. | 22 | 17 |
| 18 | चिन्नौदी | 1,045.41 | 161 | 161 | 772 | 432 | 340 | 69 | 71 | .. | .. | 80 | 4 | 248 | 123 |
| 19 | गड़म्यापुर | 2,507.33 | 46 | 46 | 239 | 125 | 114 | .. | .. | 67 | 61 | 3 | .. | 90 | 31 |
| 20 | खोड | 1,942.96 | 356 | 368 | 2,062 | 1,103 | 959 | 192 | 163 | 23 | 26 | 420 | 96 | 619 | 157 |
| | खोड़ | | 302 | 302 | 1,649 | 889 | 760 | 192 | 163 | 20 | 22 | 390 | 96 | 485 | 124 |
| | हिम्मतपुर | | 30 | 41 | 247 | 131 | 116 | .. | .. | 3 | 4 | 11 | .. | 87 | 28 |
| | बाधिया | | 15 | 15 | 93 | 45 | 48 | | .. | .. | . | 14 | .. | 25 | 2 |
| | टपरिया | | 9 | 10 | 73 | 38 | 35 | .. | .. | .. | . | 5 | . | 22 | 3 |
| 21 | धायखेड़ा उर्फ नयागांव | 264.84 | 25 | 25 | 153 | 91 | 62 | 4 | 1 | 9 | 14 | 26 | .. | 50 | 7 |
| | धायखेड़ा उर्फ नयागांव | | 21 | 21 | 130 | 82 | 48 | 4 | 1 | .. | .. | 26 | .. | 44 | 3 |
| | सेहरयाना | | 4 | 4 | 23 | 9 | 14 | .. | .. | 9 | 14 | .. | .. | 6 | 4 |
| 22 | गनेशखेड़ा जागीर | 1,057.38 | 190 | 190 | 954 | 518 | 436 | 55 | 59 | .. | .. | 62 | 1 | 357 | 237 |
| 23 | किलहर उर्फ विजयपुर | 244.14 | 110 | 110 | 561 | 287 | 274 | 49 | 51 | 7 | 5 | 26 | 1 | 163 | 37 |
| 24 | डगरिया | 1,630.41 | 33 | 33 | 172 | 92 | 80 | . | . | 22 | 12 | 5 | .. | 54 | 1 |
| | डगरिया | | 22 | 22 | 138 | 70 | 68 | .. | .. | .. | .. | 5 | .. | 41 | . |
| | सेहरयाना | | 11 | 11 | 34 | 22 | 12 | .. | . | 22 | 12 | .. | .. | 13 | 1 |
| 25 | मुन्डा | 2,251.17 | 23 | 23 | 74 | 36 | 38 | .. | . | 36 | 38 | .. | .. | 22 | 4 |
| 26 | बपावली | 2,104.48 | 46 | 46 | 206 | 99 | 107 | 8 | 8 | 12 | 15 | 23 | 5 | 61 | 7 |
| 27 | नागुली | 1,587 18 | 70 | 70 | 367 | 203 | 164 | 28 | 28 | 39 | 27 | 27 | 1 | 117 | 6 |
| 28 | दरगवा | 1,376.99 | 146 | 148 | 808 | 416 | 392 | 64 | 66 | 77 | 71 | 42 | .. | 258 | 152 |
| | दरगवा | | 90 | 90 | 516 | 266 | 250 | 64 | 66 | 16 | 10 | 33 | .. | 155 | 69 |
| | चुनकरा | | 26 | 27 | 122 | 61 | 61 | . | .. | 61 | 61 | 1 | .. | 41 | 34 |
| | करई | | 30 | 31 | 170 | 89 | 81 | | .. | .. | .. | 8 | .. | 62 | 49 |
| 29 | बरेला | 577.49 | 49 | 49 | 263 | 150 | 113 | 62 | 40 | 20 | 16 | 38 | 5 | 97 | 6 |
| 30 | नावली | 3,441.05 | 92 | 92 | 593 | 322 | 271 | 30 | 28 | 40 | 39 | 109 | 31 | 198 | 59 |
| 31 | उदयपुरा | 1,828.41 | 47 | 47 | 235 | 123 | 112 | .. | . | 66 | 59 | 4 | 1 | 76 | 1 |
| 32 | सिमर्रा | 651 53 | 24 | 25 | 100 | 57 | 43 | . | .. | 44 | 39 | 1 | .. | 35 | 5 |
| 33 | नयाखेड़ा नादिया | 1,706.23 | .. | .. | .. | वीरान | .. | .. | .. | .. | .. | .. | .. | .. | |
| 34 | आसपुर | 4,855 83 | 179 | 187 | 826 | 460 | 366 | 117 | 108 | .. | . | 59 | 2 | 285 | 10 |
| | आसपुर | | 96 | 104 | 361 | 200 | 161 | 59 | 62 | .. | .. | 32 | 1 | 121 | 1 |
| | नन्दपुर | | 6 | 6 | 27 | 17 | 10 | .. | . | .. | .. | 2 | .. | 13 | .. |
| | करई | | 16 | 16 | 82 | 51 | 31 | .. | .. | .. | .. | 7 | . | 33 | .. |
| | छत्रपुर | | 61 | 61 | 356 | 192 | 164 | 58 | 46 | .. | .. | 18 | 1 | 118 | 9 |
| 35 | केनवाहा | 5,865.66 | 48 | 48 | 255 | 147 | 108 | 2 | .. | 60 | 53 | 12 | .. | 90 | 3 |
| 36 | मऊ कुडरछा | 3,726.02 | 86 | 131 | 457 | 239 | 218 | .. | .. | 184 | 170 | 29 | 3 | 128 | 14 |
| | मऊ कुडरछा | | 70 | 70 | 354 | 184 | 170 | .. | .. | 184 | 170 | 18 | | 97 | 14 |
| | प्रानपुर | | 16 | 61 | 103 | 55 | 48 | .. | .. | .. | .. | 11 | 3 | 31 | .. |
| 37 | वीरा | 4,379.60 | 276 | 278 | 1,408 | 766 | 642 | 64 | 49 | 224 | 221 | 222 | 29 | 444 | 147 |
| 38 | करमई कलां | 4,397.42 | 79 | 79 | 398 | 201 | 197 | .. | .. | 102 | 99 | 8 | 1 | 129 | 52 |
| | करमई कलां | | 34 | 34 | 155 | 78 | 77 | . | . | 57 | 53 | .. | . | 51 | 23 |
| | करमई खुर्द | | 30 | 30 | 138 | 76 | 62 | .. | .. | 45 | 46 | 6 | .. | 44 | 18 |
| | लौटना | | 15 | 15 | 105 | 47 | 58 | .. | .. | .. | . | 2 | 1 | 34 | 11 |
| 39 | रसोई | 406.92 | 16 | 16 | 83 | 47 | 36 | .. | .. | 47 | 36 | .. | | 27 | 10 |

## पिछोर तहसील

| काम करने वाले | | | | | | | | | | | | | | | | | | | | | | |
|---|---|---|---|---|---|---|---|---|---|---|---|---|---|---|---|---|---|---|---|---|---|---|
| I | | II | | III | | IV | | V(a) | | V(b) | | VI | | VII | | VIII | | IX | | X काम न करने वाले | | स्थानीय कोड नं. |
| पु. | स्त्री | पु. | स्त्री | पु | स्त्री | पु. | स्त्री | पु. | स्त्री | पु. | स्त्री | पु | स्त्री | पु. | स्त्री | पु. | स्त्री | पु. | स्त्री | पु | स्त्री | |
| 17 | 18 | 19 | 20 | 21 | 22 | 23 | 24 | 25 | 26 | 27 | 28 | 29 | 30 | 31 | 32 | 33 | 34 | 35 | 36 | 37 | 38 | 1 |
| 2 | .. | 2 | 3 | .. | .. | .. | .. | .. | .. | .. | .. | .. | .. | .. | .. | .. | .. | 1 | .. | .. | 2 | 16 |
| 15 | .. | 7 | 17 | .. | .. | .. | . | .. | .. | .. | .. | .. | . | .. | .. | .. | .. | .. | .. | 8 | 11 | 17 |
| 217 | 3 | 17 | 117 | 2 | 1 | . | .. | .. | 2 | 6 | .. | .. | .. | 2 | .. | .. | .. | 4 | .. | 184 | 217 | 18 |
| 40 | .. | 48 | 30 | .. | .. | .. | .. | 2 | 1 | . | .. | .. | .. | .. | .. | .. | .. | .. | .. | 35 | 83 | 19 |
| 391 | 45 | 44 | 89 | 13 | .. | .. | .. | 18 | 10 | 26 | 8 | .. | .. | 64 | 1 | 7 | .. | 56 | 4 | 484 | 802 | 20 |
| 278 | 45 | 42 | 59 | .. | .. | .. | .. | 16 | 9 | 25 | 8 | .. | .. | 64 | 1 | 7 | .. | 53 | 2 | 404 | 636 | |
| 79 | .. | 1 | 27 | 4 | . | .. | .. | 2 | 1 | 1 | .. | .. | .. | .. | .. | .. | .. | .. | .. | 44 | 88 | |
| 23 | .. | .. | 2 | 2 | .. | .. | .. | .. | .. | .. | .. | .. | .. | .. | .. | .. | . | .. | .. | 20 | 46 | |
| 11 | .. | 1 | 1 | 7 | .. | .. | .. | .. | .. | .. | .. | .. | .. | .. | .. | .. | .. | 3 | 2 | 16 | 32 | |
| 40 | .. | 5 | 7 | 5 | .. | .. | .. | .. | .. | .. | .. | .. | .. | .. | .. | .. | .. | .. | .. | 41 | 55 | 21 |
| 38 | .. | 1 | 3 | 5 | .. | .. | .. | .. | .. | .. | .. | .. | .. | .. | .. | . | .. | .. | .. | 38 | 45 | |
| 2 | .. | 4 | 4 | .. | .. | .. | .. | .. | .. | .. | .. | .. | .. | .. | .. | .. | .. | .. | .. | 3 | 10 | |
| 283 | .. | 40 | 235 | 7 | .. | .. | .. | 16 | 1 | .. | .. | 3 | . | 7 | 1 | .. | .. | 1 | .. | 161 | 198 | 22 |
| 148 | .. | 13 | 37 | . | . | .. | .. | 1 | .. | .. | .. | .. | . | .. | .. | .. | .. | 1 | .. | 124 | 237 | 23 |
| 54 | 1 | .. | .. | .. | .. | .. | .. | .. | .. | .. | .. | .. | .. | .. | .. | .. | .. | .. | .. | 38 | 79 | 24 |
| 41 | .. | .. | .. | .. | .. | . | .. | .. | .. | . | . | . | .. | .. | .. | .. | .. | .. | .. | 29 | 68 | |
| 13 | 1 | .. | .. | . | .. | .. | . | .. | .. | . | .. | .. | .. | .. | .. | .. | .. | .. | . | 9 | 11 | |
| 22 | 4 | .. | .. | .. | .. | . | . | .. | .. | . | .. | .. | .. | .. | .. | .. | .. | .. | .. | 14 | 34 | 25 |
| 57 | 3 | 6 | 4 | .. | . | .. | .. | .. | .. | .. | .. | .. | .. | .. | .. | .. | .. | 1 | | 35 | 100 | 26 |
| 97 | 2 | .. | 4 | 7 | .. | .. | . | 4 | .. | .. | .. | 6 | . | . | .. | .. | .. | 3 | .. | 86 | 158 | 27 |
| 201 | .. | 38 | 146 | 1 | .. | | .. | 11 | 4 | 2 | 1 | .. | .. | 1 | 1 | .. | .. | 4 | .. | 158 | 240 | 28 |
| 119 | .. | 17 | 63 | 1 | .. | .. | . | 11 | 4 | 2 | 1 | .. | .. | 1 | 1 | .. | .. | 4 | .. | 111 | 181 | |
| 24 | .. | 17 | 34 | .. | .. | .. | .. | .. | .. | .. | .. | .. | .. | .. | .. | . | . | .. | .. | 20 | 27 | |
| 58 | .. | 4 | 49 | .. | .. | .. | .. | .. | .. | . | .. | .. | .. | .. | .. | . | .. | .. | .. | 27 | 32 | |
| 82 | .. | 5 | 6 | 2 | .. | .. | .. | .. | .. | 1 | .. | .. | .. | .. | .. | .. | .. | 7 | .. | 53 | 107 | 29 |
| 110 | 5 | 37 | 51 | 16 | .. | .. | .. | 9 | 3 | .. | .. | .. | . | 10 | .. | 1 | .. | 15 | .. | 124 | 212 | 30 |
| 52 | . | 23 | 1 | . | .. | .. | .. | .. | .. | .. | .. | .. | .. | .. | .. | .. | .. | 1 | .. | 47 | 111 | 31 |
| 17 | .. | 13 | 5 | 1 | .. | .. | | .. | .. | .. | .. | .. | .. | 4 | . | .. | .. | .. | .. | 22 | 38 | 32 |
| .. | .. | .. | .. | .. | .. | .. | .. | .. | .. | .. | वीरान | .. | .. | .. | .. | .. | .. | .. | .. | .. | .. | 33 |
| 213 | 1 | 21 | 9 | 44 | .. | .. | . | 2 | .. | .. | .. | . | .. | 3 | .. | .. | .. | 2 | .. | 175 | 356 | 34 |
| 91 | 1 | 10 | .. | 18 | .. | .. | .. | .. | . | .. | .. | .. | .. | 1 | .. | .. | .. | 1 | .. | 79 | 160 | |
| 12 | .. | .. | .. | 1 | .. | .. | .. | .. | .. | .. | .. | .. | .. | .. | .. | .. | .. | .. | .. | 4 | 10 | |
| 22 | .. | .. | .. | 11 | .. | .. | .. | .. | .. | .. | .. | .. | .. | .. | .. | .. | .. | .. | .. | 18 | 31 | |
| 88 | .. | 11 | 9 | 14 | .. | .. | .. | 2 | .. | .. | .. | .. | .. | 2 | .. | .. | .. | 1 | .. | 74 | 155 | |
| 49 | 1 | 6 | 2 | 29 | .. | . | .. | 1 | .. | 1 | .. | .. | . | 2 | .. | .. | .. | 2 | .. | 57 | 105 | 35 |
| 102 | 5 | 12 | 9 | 11 | . | .. | .. | .. | .. | .. | .. | .. | .. | .. | .. | .. | .. | .. | .. | 111 | 204 | 36 |
| 82 | 5 | 12 | 9 | 3 | .. | .. | .. | .. | .. | .. | .. | .. | .. | .. | .. | .. | .. | .. | .. | 87 | 156 | |
| 20 | .. | .. | .. | 11 | .. | .. | .. | .. | .. | .. | .. | .. | .. | .. | .. | .. | .. | .. | .. | 24 | 48 | |
| 308 | 3 | 62 | 142 | 12 | .. | .. | .. | 20 | 2 | 4 | .. | 5 | .. | 12 | .. | 2 | . | 19 | .. | 322 | 495 | 37 |
| 108 | 1 | 18 | 51 | .. | .. | .. | .. | . | .. | .. | .. | .. | .. | 1 | .. | .. | .. | 2 | .. | 72 | 145 | 38 |
| 42 | .. | 9 | 23 | .. | .. | .. | .. | .. | . | .. | .. | .. | .. | .. | .. | .. | .. | .. | .. | 27 | 54 | |
| 37 | 1 | 6 | 17 | .. | .. | .. | .. | . | .. | . | .. | .. | .. | .. | .. | .. | .. | 1 | .. | 32 | 44 | |
| 29 | . | 3 | 11 | .. | .. | .. | .. | .. | .. | .. | .. | .. | .. | 1 | .. | .. | .. | 1 | .. | 13 | 47 | |
| 23 | 1 | 4 | 9 | .. | .. | .. | .. | .. | .. | .. | .. | .. | .. | .. | .. | .. | .. | .. | .. | 20 | 26 | 39 |

## जनगणना का प्राथमिक सारांश

| स्थानीय कोड न. | गांव/वार्ड जनगणना ब्लाक का नाम | गांव का क्षेत्रफल एकड़ में नगर/वार्ड का वर्ग कि.मी. में | आबाद रिहायशी मकानों की संख्या | परिवारों की संख्या | गिने गये व्यक्तियों की कुल संख्या (बेघरबार और संस्थाओं में रहने वाले व्यक्तियों सहित) | | | अनसूचित जातियां | | अनुसूचित जन-जातियां | | साक्षर एवं शिक्षित व्यक्ति | | (I-IX) कुल काम करने वाले | |
|---|---|---|---|---|---|---|---|---|---|---|---|---|---|---|---|
| | | | | | व्यक्ति | पु | स्त्री | पु. | स्त्री | पु. | स्त्री | पु. | स्त्री | पु | स्त्री |
| 1 | 2 | 3 | 4 | 5 | 6 | 7 | 8 | 9 | 10 | 11 | 12 | 13 | 14 | 15 | 16 |
| 40 | चन्दावनी | 15,369.76 | 256 | 257 | 1,339 | 731 | 608 | 55 | 52 | 192 | 152 | 141 | 26 | 456 | 195 |
| | चन्दावनी | | 96 | 97 | 512 | 293 | 219 | 52 | 51 | . | . | 78 | 17 | 184 | 38 |
| | दुर्गापुर | | 33 | 33 | 193 | 107 | 86 | .. | .. | .. | .. | 13 | 3 | 69 | 13 |
| | धीवरी | | 18 | 18 | 95 | 54 | 41 | .. | .. | 52 | 40 | 6 | .. | 32 | 24 |
| | बैरागढ | | 51 | 51 | 263 | 139 | 124 | 3 | 1 | 72 | 63 | 16 | .. | 86 | 76 |
| | शाजापुर | | 42 | 42 | 208 | 99 | 109 | . | . | 32 | 20 | 25 | 5 | 65 | 31 |
| | अमरपुर | | 16 | 16 | 68 | 39 | 29 | . | .. | 36 | 29 | 3 | 1 | 20 | 13 |
| 41 | पुनावली | 761.59 | 46 | 46 | 261 | 133 | 128 | .. | .. | 56 | 58 | 1 | .. | 89 | 51 |
| 42 | बक्शलपुर | 1,905.68 | 56 | 56 | 312 | 164 | 148 | 25 | 18 | 25 | 26 | 21 | 3 | 97 | 38 |
| 43 | सुलार पिछोर | 2,431.43 | 5 | 6 | 40 | 23 | 17 | . | .. | .. | .. | 2 | .. | 17 | .. |
| 44 | माचलौर | 873.85 | 54 | 54 | 288 | 152 | 136 | 34 | 36 | 16 | 13 | 6 | 1 | 95 | 1 |
| 45 | पाली | 240.69 | 19 | 19 | 109 | 57 | 52 | .. | .. | 9 | 6 | 12 | .. | 38 | .. |
| 46 | देवरी खुर्द | 786.40 | 39 | 46 | 248 | 138 | 110 | 25 | 25 | 17 | 21 | 5 | .. | 70 | 1 |
| | देवरी खुर्द | | 26 | 33 | 171 | 100 | 71 | 25 | 25 | .. | . | 5 | .. | 50 | 1 |
| | नई देवरी | | 13 | 13 | 77 | 38 | 39 | .. | .. | 17 | 21 | .. | .. | 20 | .. |
| 47 | राजौर | 1,246.87 | 41 | 41 | 246 | 133 | 113 | .. | . | .. | .. | 14 | .. | 78 | 32 |
| 48 | दुर्गापुर | 344.56 | .. | | .. | वीरान | .. | | | | | .. | .. | .. | .. |
| 49 | गढ़ाईया | 2,421.29 | 93 | 97 | 526 | 278 | 248 | 13 | 16 | 96 | 101 | 36 | 8 | 152 | 51 |
| | गढ़ाईया | | 69 | 72 | 379 | 200 | 179 | 13 | 16 | 18 | 32 | 34 | 8 | 113 | 46 |
| | टपरा | | 24 | 25 | 147 | 78 | 69 | .. | .. | 78 | 69 | 2 | .. | 39 | 5 |
| 50 | बेहटा उर्फ किशोरा | 1,012.92 | . | .. | .. | वीरान | .. | .. | . | .. | .. | .. | .. | .. | .. |
| 51 | कुटिया उर्फ बामौर | 1,390.93 | .. | .. | .. | वीरान | .. | .. | .. | .. | . | .. | .. | .. | .. |
| 52 | खैरोना | 709.63 | 68 | 69 | 382 | 196 | 186 | 21 | 24 | 13 | 8 | 9 | .. | 124 | 49 |
| 53 | कोटा | 1,242.43 | 28 | 28 | 148 | 80 | 68 | .. | .. | 50 | 43 | 3 | .. | 45 | 6 |
| | कोटा | | 10 | 10 | 55 | 30 | 25 | . | .. | .. | .. | 3 | .. | 16 | 2 |
| | सेहरयाना | | 18 | 18 | 93 | 50 | 43 | .. | .. | 50 | 43 | .. | .. | 29 | 4 |
| 54 | बमई | 1,802.69 | .. | .. | .. | वीरान | .. | . | .. | .. | .. | .. | .. | .. | .. |
| 55 | कुम्हरौवा उर्फ बगबाज | 2,340.44 | 75 | 75 | 382 | 198 | 181 | .. | .. | 124 | 140 | 4 | .. | 126 | 44 |
| | कुम्हरौवा | | 29 | 29 | 150 | 85 | 65 | .. | .. | 13 | 21 | 3 | .. | 59 | 12 |
| | मानिकपुर | | 46 | 46 | 232 | 113 | 119 | .. | .. | 111 | 119 | 1 | .. | 67 | 32 |
| 56 | नेगुवा | 769.23 | 22 | 22 | 104 | 56 | 48 | .. | .. | 38 | 38 | 3 | 2 | 33 | 21 |
| 57 | चौरा | 518.48 | .. | .. | .. | वीरान | .. | .. | .. | .. | .. | .. | .. | .. | .. |
| 58 | खड़ेला | 715.54 | 52 | 52 | 237 | 134 | 103 | .. | .. | 53 | 49 | 4 | .. | 82 | 35 |
| 59 | ऊमरी वीरान | 555.69 | .. | .. | .. | वीरान | .. | .. | .. | .. | .. | .. | . | .. | .. |
| 60 | हिनोतिया दाखिली | 746.94 | .. | .. | .. | वीरान | .. | .. | .. | .. | .. | .. | .. | . | .. |
| 61 | शिवराज | 1,405.48 | 50 | 50 | 280 | 135 | 145 | .. | .. | 65 | 82 | 12 | .. | 88 | 86 |
| 62 | भागल | 1,337.31 | .. | .. | .. | वीरान | .. | .. | .. | .. | .. | .. | .. | .. | .. |
| 63 | शेरगढ | 2,259.68 | 154 | 154 | 908 | 475 | 433 | 59 | 50 | 26 | 27 | 40 | 9 | 271 | 40 |
| | शेरगढ | | 99 | 99 | 610 | 320 | 290 | 56 | 44 | .. | .. | 34 | 8 | 188 | 23 |
| | बनखेड़ा | | 32 | 32 | 183 | 93 | 90 | .. | . | 26 | 27 | 4 | 1 | 50 | 3 |
| | टपरिया | | 23 | 23 | 115 | 62 | 53 | 3 | 6 | .. | .. | 2 | .. | 33 | 14 |
| 64 | रूपेपुर | 1,363.90 | 109 | 110 | 569 | 310 | 259 | .. | .. | .. | .. | 25 | .. | 187 | 94 |
| 65 | राउटोरा | 1,000.00 | 7 | 7 | 46 | 21 | 25 | .. | .. | .. | .. | 3 | .. | 13 | 10 |
| 66 | केमखेड़ा | 1,799.55 | 96 | 96 | 521 | 278 | 243 | 15 | 11 | 87 | 89 | 30 | 5 | 167 | 32 |

## पिछोर तहसील

| काम करने वाले | | | | | | | | | | | | | | | | | | | | | | | |
|---|---|---|---|---|---|---|---|---|---|---|---|---|---|---|---|---|---|---|---|---|---|---|---|
| I | | II | | III | | IV | | V(a) | | V(b) | | VI | | VII | | VIII | | IX | | X काम न करने वाले | | स्थानीय कोड नं. |
| पु. | स्त्री | पु. | स्त्री | पु | स्त्री | पु | स्त्री | पु | स्त्री | पु. | स्त्री | पु | स्त्री | पु. | स्त्री | पु | स्त्री | पु. | स्त्री | पु. | स्त्री | |
| 17 | 18 | 19 | 20 | 21 | 22 | 23 | 24 | 25 | 26 | 27 | 28 | 29 | 30 | 31 | 32 | 33 | 34 | 35 | 36 | 37 | 38 | 1 |
| 361 | 6 | 17 | 187 | 40 | . | .. | .. | 9 | 1 | 4 | 1 | 2 | .. | 10 | . | . | . | 13 | .. | 275 | 413 | 40 |
| 130 | 2 | 7 | 35 | 14 | | | . | 8 | . | 3 | 1 | 2 | | 10 | . | .. | | 10 | | 109 | 181 | |
| 42 | .. | 1 | 13 | 24 | | | .. | . | .. | 1 | .. | | . | | | | | 1 | | 38 | 73 | |
| 24 | . | 8 | 24 | .. | . | . | .. | . | . | .. | .. | . | .. | .. | | .. | . | . | . | 22 | 17 | |
| 82 | 3 | 1 | 73 | 2 | .. | .. | .. | 1 | .. | .. | .. | .. | .. | .. | . | .. | . | .. | .. | 53 | 48 | |
| 63 | 1 | .. | 29 | . | .. | . | .. | .. | 1 | .. | .. | .. | . | . | . | .. | . | 2 | .. | 34 | 78 | |
| 20 | | .. | 13 | .. | . | .. | .. | .. | .. | .. | .. | .. | .. | .. | .. | .. | .. | .. | .. | 19 | 16 | |
| 53 | 1 | 31 | 47 | . | .. | .. | .. | . | .. | 2 | 1 | .. | .. | 3 | 2 | .. | .. | .. | .. | 44 | 77 | 41 |
| 91 | 1 | 1 | 36 | 2 | .. | .. | .. | 1 | 1 | . | .. | 1 | .. | .. | .. | .. | .. | 1 | .. | 67 | 110 | 42 |
| 17 | . | .. | .. | .. | .. | .. | .. | .. | .. | .. | .. | .. | .. | .. | .. | .. | .. | .. | .. | 6 | 17 | 43 |
| 94 | 1 | .. | .. | .. | .. | .. | .. | .. | .. | 1 | .. | .. | .. | .. | .. | | . | .. | . | 57 | 135 | 44 |
| 38 | .. | .. | .. | .. | .. | .. | .. | .. | .. | .. | .. | .. | .. | . | .. | . | .. | .. | .. | 19 | 52 | 45 |
| 64 | .. | 5 | 1 | .. | .. | . | . | . | .. | .. | .. | .. | .. | . | .. | .. | . | 1 | . | 68 | 109 | 46 |
| 46 | .. | 3 | 1 | .. | . | .. | .. | .. | .. | .. | .. | .. | .. | . | .. | .. | .. | 1 | .. | 50 | 70 | |
| 18 | .. | 2 | .. | .. | .. | .. | .. | .. | .. | .. | .. | .. | .. | .. | .. | .. | . | . | . | 18 | 39 | |
| 65 | .. | 13 | 32 | | | .. | .. | . | .. | .. | .. | .. | .. | .. | .. | .. | .. | .. | . | 55 | 81 | 47 |
| .. | .. | .. | .. | .. | .. | .. | .. | .. | वीरान | .. | .. | .. | . | .. | .. | . | .. | .. | . | .. | .. | 48 |
| 124 | 1 | 27 | 50 | .. | .. | .. | .. | .. | .. | .. | . | .. | .. | .. | .. | .. | .. | 1 | .. | 126 | 197 | 49 |
| 93 | 1 | 19 | 45 | .. | .. | .. | .. | .. | .. | .. | .. | .. | .. | .. | .. | .. | .. | 1 | . | 87 | 133 | |
| 31 | .. | 8 | 5 | .. | .. | .. | .. | .. | .. | .. | .. | .. | .. | .. | .. | .. | .. | .. | . | 39 | 64 | |
| .. | .. | .. | .. | .. | .. | .. | .. | .. | वीरान | .. | .. | .. | .. | .. | .. | .. | .. | .. | .. | .. | .. | 50 |
| .. | .. | .. | .. | .. | .. | .. | .. | .. | वीरान | .. | .. | .. | .. | .. | .. | .. | .. | .. | .. | .. | .. | 51 |
| 118 | . | 3 | 49 | 1 | . | .. | .. | 1 | .. | . | .. | .. | .. | .. | .. | .. | .. | 1 | .. | 72 | 137 | 52 |
| 32 | 2 | 11 | 4 | 1 | | . | . | .. | .. | .. | .. | .. | .. | .. | .. | .. | .. | 1 | .. | 35 | 62 | 53 |
| 14 | 2 | .. | .. | 1 | . | .. | .. | .. | .. | .. | .. | .. | .. | .. | .. | .. | .. | 1 | .. | 14 | 23 | |
| 18 | .. | 11 | 4 | .. | .. | . | . | .. | .. | .. | .. | .. | .. | .. | .. | .. | .. | .. | .. | 21 | 39 | |
| .. | .. | .. | .. | .. | .. | .. | .. | .. | वीरान | .. | .. | .. | .. | .. | .. | .. | .. | .. | . | .. | .. | 54 |
| 97 | 12 | 12 | 32 | 16 | .. | .. | .. | .. | .. | .. | .. | .. | .. | 1 | .. | .. | .. | .. | .. | 72 | 140 | 55 |
| 49 | .. | 3 | 12 | 7 | | . | .. | .. | .. | .. | .. | .. | .. | .. | .. | .. | .. | .. | .. | 26 | 53 | |
| 48 | 12 | 9 | 20 | 9 | . | .. | .. | .. | .. | .. | .. | .. | .. | 1 | .. | .. | . | .. | .. | 46 | 87 | |
| 30 | 1 | 2 | 20 | 1 | .. | .. | .. | .. | .. | .. | .. | .. | .. | .. | .. | .. | .. | . | .. | 23 | 27 | 56 |
| .. | .. | .. | .. | .. | .. | .. | .. | .. | वीरान | .. | .. | .. | .. | .. | .. | .. | .. | .. | . | .. | .. | 57 |
| 64 | .. | 1 | 35 | 16 | . | .. | .. | .. | .. | .. | .. | .. | .. | .. | .. | .. | .. | 1 | . | 52 | 68 | 58 |
| .. | .. | .. | .. | .. | .. | . | .. | .. | वीरान | . | .. | .. | .. | .. | .. | .. | .. | . | .. | .. | .. | 59 |
| .. | .. | .. | .. | . | .. | .. | .. | .. | वीरान | . | .. | .. | .. | .. | .. | .. | .. | .. | .. | .. | .. | 60 |
| 73 | .. | 11 | 86 | 3 | .. | .. | .. | .. | .. | .. | .. | .. | .. | .. | .. | .. | .. | 1 | .. | 47 | 59 | 61 |
| .. | .. | .. | .. | .. | .. | .. | .. | .. | वीरान | .. | . | .. | .. | .. | .. | .. | .. | .. | .. | .. | .. | 62 |
| 230 | 2 | 25 | 33 | . | .. | .. | .. | 9 | 5 | .. | . | 1 | .. | 2 | .. | .. | .. | 4 | .. | 204 | 393 | 63 |
| 150 | 1 | 23 | 17 | .. | .. | .. | .. | 9 | 5 | .. | .. | 1 | .. | 2 | .. | .. | .. | 3 | .. | 132 | 267 | |
| 47 | .. | 2 | 3 | .. | .. | .. | .. | .. | .. | .. | .. | .. | .. | .. | .. | .. | .. | 1 | .. | 43 | 87 | |
| 33 | 1 | .. | 13 | .. | .. | .. | .. | .. | . | . | .. | .. | .. | .. | .. | .. | .. | .. | .. | 29 | 39 | |
| 184 | 5 | 2 | 89 | .. | .. | .. | .. | .. | .. | .. | .. | .. | .. | .. | .. | .. | .. | 1 | .. | 123 | 165 | 64 |
| 13 | .. | .. | 10 | .. | .. | .. | .. | .. | .. | .. | .. | .. | .. | .. | .. | .. | .. | .. | .. | 8 | 15 | 65 |
| 136 | 23 | 17 | 8 | .. | .. | .. | .. | 12 | 1 | .. | .. | .. | .. | 1 | .. | .. | .. | 1 | .. | 111 | 211 | 66 |

## जनगणना का प्राथमिक सारांश

| स्थानीय कोड नं. | गांव/वार्ड गणना ब्लाक का नाम | गांव का क्षेत्रफल एकड़ में नगर/वार्ड का वर्ग कि.मी. में | आबाद निवासगृहों मकानों की संख्या | परिवारों की संख्या | गिने गये व्यक्तियों की कुल संख्या (बेघरबार और सरायों में रहने वाले व्यक्तियों सहित) | | | अनुसूचित जातियां | | अनुसूचित जन-जातियां | | साक्षर एवं शिक्षित व्यक्ति | | (I-IX) कुल काम करने वाले | |
|---|---|---|---|---|---|---|---|---|---|---|---|---|---|---|---|
| | | | | | व्यक्ति | पु | स्त्री | पु | स्त्री | पु | स्त्री | पु | स्त्री | पु. | स्त्री |
| 1 | 2 | 3 | 4 | 5 | 6 | 7 | 8 | 9 | 10 | 11 | 12 | 13 | 14 | 15 | 16 |
| 67 | पड़ोरा | 1,518 06 | 266 | 266 | 1,234 | 663 | 571 | 134 | 112 | 89 | 89 | 112 | 21 | 387 | 67 |
| 68 | हरदुवा | 1,675.06 | 1 | 1 | 1 | 1 | .. | | .. | .. | .. | 1 | . | . | . |
| 69 | भैंसवाया | 1,999 26 | .. | .. | .. | वीरान | .. | .. | .. | .. | . | .. | | .. | .. |
| 70 | गुरकुदवाया | 3,187 66 | 153 | 162 | 806 | 447 | 359 | 64 | 50 | 60 | 47 | 129 | 3 | 271 | 27 |
| | गुरकुदवाया | | 132 | 139 | 689 | 385 | 304 | 64 | 50 | 9 | 7 | 129 | 3 | 237 | 4 |
| | गुरजा | | 21 | 23 | 117 | 62 | 55 | .. | .. | 51 | 40 | .. | .. | 34 | 23 |
| 71 | पीपलखेड़ा (ईमागढ़) | 765.36 | .. | .. | .. | वीरान | . | .. | .. | .. | .. | .. | .. | .. | .. |
| 72 | हिनौतिया (ईमागढ़) | 1,398 55 | 12 | 12 | 67 | 34 | 33 | .. | .. | 34 | 33 | .. | .. | 15 | 15 |
| 73 | मालौरा दाखिली | 910 64 | 8 | 8 | 58 | 36 | 22 | .. | .. | .. | .. | 3 | .. | 26 | .. |
| 74 | भड़ोरा | 2,434.54 | 96 | 91 | 485 | 245 | 240 | 3 | 3 | 107 | 105 | 39 | .. | 147 | 1 |
| | भड़ोरा | | 57 | 57 | 279 | 142 | 137 | 3 | 3 | 79 | 74 | 15 | .. | 86 | 1 |
| | शंकरपुर | | 23 | 23 | 135 | 68 | 67 | .. | .. | 28 | 31 | 18 | .. | 40 | .. |
| | हीरापुर | | 10 | 11 | 71 | 35 | 36 | .. | .. | . | .. | 6 | .. | 21 | .. |
| 75 | पुरैनी | 1,309.55 | 98 | 98 | 476 | 263 | 213 | 50 | 35 | 21 | 13 | 44 | 2 | 145 | 15 |
| 76 | छिरेटा ईमागढ़ | 1,883.59 | .. | . | . | वीरान | .. | .. | . | .. | .. | .. | .. | .. | .. |
| 77 | विजारपुर | 1,024.55 | 111 | 111 | 651 | 351 | 300 | 9 | 7 | 139 | 127 | 39 | 3 | 187 | 102 |
| 78 | बहेड़ा | 670.73 | 10 | 10 | 57 | 30 | 27 | .. | .. | .. | .. | 2 | .. | 22 | 17 |
| 79 | पिपरी | 2,402.35 | 158 | 158 | 760 | 418 | 342 | 40 | 38 | 38 | 28 | 26 | .. | 265 | 12 |
| | पिपरी | | 56 | 56 | 272 | 146 | 126 | 18 | 20 | 33 | 26 | .. | .. | 90 | 11 |
| | कंचनपुर | | 43 | 43 | 198 | 104 | 94 | .. | .. | 5 | 2 | 10 | .. | 72 | 1 |
| | भुवरा | | 59 | 59 | 290 | 168 | 122 | 22 | 18 | .. | | 16 | .. | 103 | .. |
| 80 | खड़ोय | 1,761.90 | 85 | 90 | 498 | 268 | 230 | 49 | 36 | 8 | 8 | 33 | 2 | 190 | 54 |
| | खड़ोय | | 39 | 44 | 234 | 124 | 110 | .. | . | 8 | 8 | 26 | 2 | 82 | 21 |
| | मोतीपुर | | 46 | 46 | 264 | 144 | 120 | 49 | 36 | .. | .. | 7 | .. | 108 | 33 |
| 81 | कंडेमरा | 1,407.30 | 39 | 41 | 237 | 125 | 112 | 10 | 12 | 17 | 17 | 21 | 2 | 81 | 19 |
| 82 | बनयानी | 1,345.59 | 13 | 13 | 76 | 41 | 35 | .. | .. | 4 | 2 | 2 | .. | 25 | 5 |
| 83 | मल्हावनी | 4,081.53 | 367 | 368 | 2,050 | 1,065 | 985 | 157 | 135 | 4 | 3 | 320 | 102 | 634 | 17 |
| | मल्हावनी | | 269 | 269 | 1,514 | 786 | 728 | 124 | 113 | .. | . | 311 | 102 | 448 | 11 |
| | आमरा | | 90 | 90 | 480 | 253 | 227 | 28 | 16 | 4 | 3 | 9 | .. | 171 | 6 |
| | टपरिया | | 8 | 9 | 56 | 26 | 30 | 5 | 6 | .. | .. | .. | .. | 15 | .. |
| 84 | बड़ेरा भोरी का | 328 89 | 7 | 7 | 54 | 29 | 25 | .. | . | .. | . | 6 | .. | 18 | 1 |
| 85 | सेमरी पिछोर | 1,875 82 | 217 | 217 | 1,188 | 630 | 558 | 147 | 138 | . | .. | 204 | 41 | 350 | 16 |
| | सेमरी पिछोर | | 191 | 191 | 1,029 | 539 | 490 | 141 | 134 | . | .. | 181 | 40 | 301 | 14 |
| | नोमवरी | | 13 | 13 | 82 | 51 | 31 | 6 | 4 | .. | . | 11 | 1 | 26 | 2 |
| | खासा | | 7 | 7 | 48 | 24 | 24 | . | .. | . | . | 8 | . | 13 | . |
| | टपरिया | | 6 | 6 | 29 | 16 | 13 | . | . | . | | 4 | .. | 10 | .. |
| 86 | आंक खेड़ा | 811 63 | 3 | 3 | 14 | 7 | 7 | .. | .. | .. | .. | . | .. | 7 | .. |
| 87 | पटमेरा | 863.93 | 81 | 81 | 421 | 225 | 196 | 3 | 1 | 19 | 18 | 35 | 1 | 139 | 3 |
| 88 | रम्बोरा | 616.45 | 84 | 84 | 414 | 221 | 193 | 18 | 16 | .. | . | 31 | 2 | 134 | 2 |
| | रम्बारा | | 27 | 27 | 145 | 74 | 71 | .. | .. | . | .. | 21 | 2 | 40 | 2 |
| | राजापुर | | 57 | 57 | 269 | 147 | 122 | 18 | 16 | .. | .. | 10 | .. | 94 | .. |
| 89 | किन्नारपुर उर्फ नयाखेड़ा | 646 58 | 106 | 106 | 518 | 284 | 234 | 70 | 51 | 9 | 3 | 53 | 2 | 186 | 11 |
| 90 | बड़ेरा | 5,489.35 | 284 | 284 | 1,459 | 815 | 644 | 63 | 60 | 97 | 89 | 154 | 21 | 503 | 73 |
| | बड़ेरा | | 117 | 117 | 525 | 292 | 233 | 38 | 38 | 30 | 27 | 90 | 17 | 177 | 21 |

## पिछोर तहसील

| काम करने वाले | | | | | | | | | | | | | | | | | | | | | | |
|---|---|---|---|---|---|---|---|---|---|---|---|---|---|---|---|---|---|---|---|---|---|---|
| I | | II | | III | | IV | | V(a) | | V(b) | | VI | | VII | | VIII | | IX | | X काम न करने वाले | | स्थानीय कोड नं. |
| पु | स्त्री | पु. | स्त्री | पु. | स्त्री | पु | स्त्री | पु. | स्त्री | पु. | स्त्री | पु. | स्त्री | पु | स्त्री | पु. | स्त्री | पु | स्त्री | पु. | स्त्री | |
| 17 | 18 | 19 | 20 | 21 | 22 | 23 | 24 | 25 | 26 | 27 | 28 | 29 | 30 | 31 | 32 | 33 | 34 | 35 | 36 | 37 | 38 | 1 |
| 313 | 17 | 42 | 44 | 3 | .. | .. | .. | 6 | 2 | 4 | 2 | .. | .. | 5 | .. | 1 | .. | 13 | 2 | 276 | 504 | 67 |
| | .. | .. | .. | .. | .. | .. | .. | .. | .. | .. | .. | .. | .. | .. | .. | .. | .. | .. | .. | 1 | .. | 68 |
| .. | .. | .. | .. | .. | .. | .. | .. | .. | .. | .. | वीरान | .. | .. | .. | .. | .. | .. | .. | .. | .. | .. | 69 |
| 231 | 2 | 31 | 25 | 4 | .. | .. | .. | 3 | .. | .. | .. | .. | .. | 1 | .. | .. | .. | 1 | .. | 176 | 332 | 70 |
| 226 | 2 | 6 | 2 | .. | .. | .. | .. | 3 | .. | .. | .. | .. | .. | 1 | .. | .. | .. | 1 | .. | 148 | 300 | |
| 5 | | 25 | 23 | 4 | .. | .. | .. | .. | .. | .. | .. | .. | .. | .. | .. | .. | .. | .. | .. | 28 | 32 | | |
| .. | .. | .. | .. | .. | .. | .. | .. | .. | .. | .. | वीरान | .. | .. | .. | .. | .. | .. | .. | .. | .. | .. | 71 |
| .. | .. | 15 | 15 | .. | .. | .. | .. | .. | .. | .. | .. | .. | .. | .. | .. | .. | .. | .. | .. | 19 | 18 | 72 |
| 24 | .. | 1 | .. | .. | .. | .. | . | .. | .. | 1 | .. | .. | .. | .. | .. | .. | .. | .. | .. | 10 | 22 | 73 |
| 100 | .. | 44 | 1 | .. | .. | .. | .. | 1 | .. | .. | .. | .. | .. | 1 | .. | .. | .. | 1 | .. | 98 | 239 | 74 |
| 49 | .. | 34 | 1 | .. | .. | .. | .. | 1 | .. | .. | .. | .. | .. | 1 | .. | .. | .. | 1 | .. | 56 | 136 | |
| 30 | .. | 10 | .. | .. | .. | .. | .. | .. | .. | .. | .. | .. | .. | .. | .. | .. | .. | .. | .. | 28 | 67 | |
| 21 | .. | .. | .. | .. | .. | .. | .. | .. | .. | .. | .. | .. | .. | .. | .. | .. | .. | .. | .. | 14 | 36 | |
| 120 | .. | 22 | 15 | .. | .. | .. | .. | .. | .. | .. | .. | .. | .. | 1 | .. | .. | .. | 2 | .. | 118 | 198 | 75 |
| .. | .. | .. | .. | .. | .. | .. | .. | .. | .. | .. | वीरान | .. | .. | .. | .. | .. | .. | .. | .. | .. | .. | 76 |
| 145 | .. | 26 | 94 | 1 | .. | 11 | .. | .. | 8 | .. | .. | .. | .. | 2 | .. | .. | .. | 2 | .. | 164 | 198 | 77 |
| 18 | .. | 4 | 17 | .. | .. | .. | .. | .. | .. | .. | .. | .. | .. | .. | .. | .. | .. | .. | .. | 8 | 10 | 78 |
| 246 | .. | 14 | 12 | .. | .. | .. | .. | 2 | .. | .. | .. | .. | .. | 2 | .. | .. | .. | 1 | .. | 153 | 330 | 79 |
| 77 | .. | 10 | 11 | .. | .. | .. | .. | 2 | .. | .. | .. | .. | .. | .. | .. | .. | .. | 1 | .. | 56 | 115 | |
| 68 | . | 4 | 1 | .. | .. | .. | .. | .. | .. | .. | .. | .. | .. | .. | .. | .. | .. | .. | .. | 32 | 93 | |
| 101 | .. | .. | .. | .. | .. | .. | .. | .. | .. | .. | .. | .. | .. | 2 | .. | .. | .. | .. | .. | 65 | 122 | |
| 150 | 28 | 14 | 26 | 10 | .. | .. | .. | 8 | .. | .. | .. | 4 | .. | .. | .. | .. | .. | 4 | .. | 78 | 176 | 80 |
| 60 | 7 | 8 | 14 | 9 | . | .. | .. | 4 | .. | .. | .. | .. | .. | .. | .. | .. | .. | 1 | .. | 42 | 89 | |
| 90 | 21 | 6 | 12 | 1 | .. | .. | .. | 4 | .. | .. | .. | 4 | .. | .. | .. | .. | .. | 3 | .. | 36 | 87 | |
| 64 | . | 1 | 14 | 9 | .. | .. | .. | 3 | 4 | .. | .. | .. | .. | .. | .. | .. | .. | 4 | 1 | 44 | 93 | 81 |
| 22 | 2 | 3 | 3 | .. | .. | .. | .. | .. | .. | .. | .. | .. | .. | .. | .. | .. | .. | .. | .. | 16 | 30 | 82 |
| 450 | .. | 44 | 11 | 20 | 1 | .. | .. | 35 | .. | 2 | 1 | .. | .. | 43 | 3 | 2 | .. | 38 | 1 | 431 | 968 | 83 |
| 295 | .. | 27 | 5 | 20 | 1 | .. | .. | 23 | .. | 2 | 1 | .. | .. | 43 | 3 | 2 | .. | 36 | 1 | 338 | 717 | |
| 146 | .. | 11 | 6 | .. | .. | .. | .. | 12 | .. | .. | .. | .. | .. | .. | .. | .. | .. | 2 | .. | 82 | 221 | |
| 9 | .. | 6 | .. | .. | .. | .. | .. | .. | .. | .. | .. | .. | .. | .. | .. | .. | .. | .. | .. | 11 | 30 | |
| 17 | . | 1 | 1 | .. | .. | .. | .. | .. | .. | .. | .. | .. | .. | .. | .. | .. | .. | .. | .. | 11 | 24 | 84 |
| 221 | .. | 23 | 10 | 9 | .. | 1 | .. | 18 | 2 | 14 | 2 | 9 | .. | 28 | 1 | 1 | .. | 26 | 1 | 280 | 542 | 85 |
| 176 | .. | 22 | 9 | 9 | .. | 1 | .. | 17 | 1 | 14 | 2 | 9 | .. | 26 | 1 | 1 | .. | 26 | 1 | 238 | 476 | |
| 22 | .. | 1 | 1 | .. | .. | .. | .. | 1 | 1 | .. | .. | .. | .. | 2 | .. | .. | .. | .. | .. | 25 | 29 | |
| 13 | .. | .. | .. | .. | .. | .. | .. | .. | .. | .. | .. | .. | .. | .. | .. | .. | .. | .. | .. | 11 | 24 | |
| 10 | .. | .. | .. | .. | .. | .. | .. | .. | .. | .. | .. | .. | .. | .. | .. | .. | .. | .. | .. | 6 | 13 | |
| 7 | .. | .. | .. | .. | .. | .. | .. | .. | .. | .. | .. | .. | .. | .. | .. | .. | .. | .. | .. | .. | 7 | 86 |
| 121 | . | 16 | 3 | .. | .. | .. | .. | 2 | .. | .. | .. | .. | .. | .. | .. | .. | .. | .. | .. | 86 | 193 | 87 |
| 129 | .. | 1 | 2 | .. | .. | .. | .. | .. | .. | .. | .. | 2 | .. | .. | .. | .. | .. | 2 | .. | 87 | 191 | 88 |
| 38 | .. | 1 | 2 | .. | .. | .. | .. | .. | .. | .. | .. | .. | .. | .. | .. | .. | .. | 1 | .. | 34 | 69 | |
| 91 | .. | .. | .. | .. | .. | .. | .. | .. | .. | .. | .. | 2 | .. | .. | .. | .. | .. | 1 | .. | 53 | 122 | |
| 174 | 10 | 3 | .. | 3 | .. | .. | .. | 1 | 1 | .. | .. | .. | .. | 1 | .. | .. | .. | 4 | .. | 98 | 223 | 89 |
| 390 | 55 | 30 | 10 | 58 | 2 | .. | .. | 3 | .. | 3 | .. | .. | .. | 8 | .. | 2 | .. | 9 | 6 | 312 | 571 | 90 |
| 119 | 8 | 25 | 6 | 14 | 1 | .. | .. | 3 | .. | 1 | .. | .. | .. | 6 | .. | 2 | .. | 7 | 6 | 116 | 212 | |

## जनगणना का प्राथमिक सारांश

| स्थानीय कोड नं. | गांव/वार्ड गणना ब्लाक का नाम | गांव का क्षेत्रफल एकड़ में नगर/वार्ड का वर्ग कि.मी. में | आबाद रिहायशी मकानों की संख्या | परिवारों की संख्या | गिने गये व्यक्तियों की कुल संख्या (बेघरबार और संस्थाओं में रहने वाले व्यक्तियों सहित) | | | अनुसूचित जातियां | | अनुसूचित जन-जातियां | | साक्षर एवं शिक्षित व्यक्ति | | (I-IX) कुल काम करने वाले | |
|---|---|---|---|---|---|---|---|---|---|---|---|---|---|---|---|
| | | | | | व्यक्ति | पु. | स्त्री | पु | स्त्री | पु. | स्त्री | पु. | स्त्री | पु. | स्त्री |
| 1 | 2 | 3 | 4 | 5 | 6 | 7 | 8 | 9 | 10 | 11 | 12 | 13 | 14 | 15 | 16 |
| | पहाड़पुर | | 16 | 16 | 90 | 56 | 34 | .. | .. | .. | . | 1 | .. | 34 | 4 |
| | शेरपुर | | 16 | 16 | 85 | 45 | 40 | .. | .. | .. | .. | .. | .. | 31 | 1 |
| | धुटपुरा | | 3 | 3 | 12 | 7 | 5 | .. | .. | .. | .. | 3 | .. | 5 | 1 |
| | जालर | | 6 | 6 | 33 | 18 | 15 | .. | .. | .. | .. | 1 | .. | 13 | .. |
| | नगड़या | | 7 | 7 | 47 | 27 | 20 | .. | .. | .. | .. | .. | .. | 19 | .. |
| | हीरापुर | | 36 | 36 | 226 | 124 | 102 | 2 | 3 | 64 | 62 | 17 | 2 | 67 | 4 |
| | टपरिया | | 10 | 10 | 63 | 40 | 23 | .. | .. | .. | .. | 3 | .. | 29 | 10 |
| | मानिकपुर | | 11 | 11 | 94 | 46 | 48 | .. | .. | .. | .. | 10 | 1 | 27 | 17 |
| | विजयपुर | | 62 | 62 | 284 | 160 | 124 | 23 | 19 | 3 | .. | 29 | 1 | 101 | 15 |
| 91 | खरगवाहा | 480.73 | 74 | 74 | 352 | 200 | 152 | 6 | 10 | .. | .. | 36 | 2 | 142 | 58 |
| 92 | इमली खेड़ा | 149.00 | .. | .. | .. | वीरान | .. | .. | .. | .. | .. | .. | .. | .. | .. |
| 93 | इमलिया पिछोर | 1,424.79 | 107 | 107 | 687 | 370 | 317 | 61 | 43 | 6 | .. | 70 | 4 | 211 | 7 |
| | इमलिया पिछोर | | 29 | 29 | 149 | 92 | 57 | 26 | 15 | .. | .. | 6 | .. | 46 | 1 |
| | भरतपुर | | 62 | 62 | 462 | 239 | 223 | 35 | 28 | 6 | .. | 56 | .. | 139 | 5 |
| | सिरसा | | 16 | 16 | 76 | 39 | 37 | .. | .. | .. | .. | 8 | 4 | 26 | 1 |
| 94 | भगवां | 1,488.83 | 93 | 93 | 505 | 256 | 249 | 20 | 24 | 3 | 1 | 48 | 2 | 164 | 10 |
| | भगवां | | 65 | 65 | 355 | 178 | 177 | 20 | 24 | 3 | 1 | 37 | 2 | 117 | 10 |
| | दुर्गापुर | | 28 | 28 | 150 | 78 | 72 | .. | .. | .. | .. | 11 | .. | 47 | .. |
| 95 | लभेड़ा | 1,836.62 | 108 | 108 | 569 | 304 | 265 | 25 | 16 | 31 | 24 | 68 | .. | 182 | 169 |
| 96 | चौमुहा | 1,724.87 | 114 | 115 | 544 | 287 | 257 | 13 | 17 | 35 | 31 | 31 | 2 | 161 | .. |
| | चौमुहा | | 38 | 38 | 167 | 91 | 76 | 13 | 17 | 16 | 12 | 14 | 2 | 45 | .. |
| | सेकर | | 20 | 21 | 107 | 53 | 54 | .. | .. | .. | .. | 1 | .. | 35 | .. |
| | जोधपुर | | 13 | 13 | 72 | 43 | 29 | .. | .. | .. | .. | 1 | .. | 24 | .. |
| | ककरौठा | | 43 | 43 | 198 | 100 | 98 | .. | .. | 19 | 19 | 15 | .. | 57 | .. |
| 97 | खैरवास | 1,948.60 | 99 | 99 | 439 | 230 | 209 | 42 | 14 | 11 | 4 | 32 | 2 | 138 | 15 |
| 98 | पिपरोनिया खेड़ा उर्फ दुर्गापुर | 118.28 | 31 | 31 | 149 | 72 | 77 | .. | .. | 24 | 24 | 12 | .. | 42 | .. |
| 99 | कांठई | 169.21 | .. | .. | .. | वीरान | .. | .. | .. | .. | .. | .. | .. | .. | .. |
| 100 | कोटरा | 1,471.69 | 74 | 74 | 407 | 228 | 179 | 31 | 26 | 6 | 5 | 10 | .. | 160 | 5 |
| | कोटरा | | 43 | 43 | 213 | 117 | 96 | 22 | 21 | 2 | 4 | 8 | .. | 89 | 3 |
| | फतेहपुर | | 31 | 31 | 194 | 111 | 83 | 9 | 5 | 4 | 1 | 2 | .. | 71 | 2 |
| 101 | दुल्हई | 2,139.69 | 233 | 233 | 1,221 | 682 | 539 | 103 | 81 | 17 | 10 | 166 | 15 | 403 | 32 |
| 102 | रैपुरा | 626.86 | 23 | 23 | 144 | 82 | 62 | .. | .. | .. | .. | 11 | .. | 59 | 7 |
| 103 | हीरापुर उर्फ बरखड़ा | 1,181.86 | 23 | 23 | 129 | 65 | 64 | .. | .. | .. | .. | 5 | .. | 48 | 39 |
| 104 | नयाखेड़ा | 579.55 | 70 | 70 | 341 | 174 | 167 | 10 | 13 | .. | .. | 21 | .. | 108 | 108 |
| | नयाखेड़ा | | 61 | 61 | 290 | 149 | 141 | 10 | 13 | .. | .. | 14 | .. | 91 | 93 |
| | रूंध | | 8 | 8 | 44 | 19 | 25 | .. | .. | .. | .. | 7 | .. | 13 | 14 |
| | टीकमगढ़ उर्फ नयाखेड़ा | | 1 | 1 | 7 | 6 | 1 | .. | .. | .. | .. | .. | .. | 4 | 1 |
| 105 | केंडर | 1,112.87 | 72 | 72 | 411 | 210 | 201 | 19 | 20 | .. | .. | 12 | 1 | 137 | 132 |
| | केडर | | 58 | 58 | 339 | 173 | 166 | 19 | 20 | .. | .. | 11 | 1 | 109 | 110 |
| | विजयपुर | | 10 | 10 | 50 | 25 | 25 | .. | .. | .. | .. | 1 | .. | 19 | 16 |
| | वरगौरा | | 4 | 4 | 22 | 12 | 10 | .. | .. | .. | .. | .. | .. | 9 | 6 |
| 106 | भोंती | 2,408.05 | 296 | 296 | 1,699 | 902 | 797 | 146 | 132 | .. | . | 350 | 99 | 470 | 94 |
| | भोंती | | 273 | 273 | 1,538 | 826 | 712 | 146 | 132 | .. | .. | 333 | 99 | 425 | 52 |
| | हमीरपुरा | | 23 | 23 | 161 | 76 | 85 | .. | .. | .. | .. | 17 | .. | 45 | 42 |

## पिछोर तहसील

| काम करने वाले | | | | | | | | | | | | | | | | | | | | | | |
|---|---|---|---|---|---|---|---|---|---|---|---|---|---|---|---|---|---|---|---|---|---|---|
| I | | II | | III | | IV | | V(a) | | V(b) | | VI | | VII | | VIII | | IX | | X काम न करने वाले | | स्थानीय कोड नं. |
| पु. | स्त्री | पु. | स्त्री | पु. | स्त्री | पु. | स्त्री | पु. | स्त्री | पु. | स्त्री | पु. | स्त्री | पु. | स्त्री | पु. | स्त्री | पु. | स्त्री | पु. | स्त्री | |
| 17 | 18 | 19 | 20 | 21 | 22 | 23 | 24 | 25 | 26 | 27 | 28 | 29 | 30 | 31 | 32 | 33 | 34 | 35 | 36 | 37 | 38 | 1 |
| 29 | 1 | .. | 3 | 5 | | .. | .. | .. | .. | .. | .. | .. | .. | .. | .. | .. | .. | .. | .. | 22 | 30 | |
| 19 | 1 | .. | .. | 12 | .. | .. | .. | .. | .. | .. | .. | .. | .. | .. | .. | .. | .. | .. | .. | 14 | 39 | |
| 5 | 1 | .. | .. | . | .. | .. | .. | .. | .. | .. | .. | .. | .. | .. | .. | .. | .. | .. | .. | 2 | 4 | |
| 13 | .. | .. | .. | .. | .. | .. | .. | .. | .. | .. | .. | .. | .. | .. | .. | .. | .. | .. | .. | 5 | 15 | |
| 19 | .. | .. | .. | .. | .. | .. | .. | .. | .. | .. | .. | .. | . | .. | .. | .. | .. | .. | .. | 8 | 20 | |
| 60 | 3 | 4 | 1 | 1 | .. | .. | .. | .. | .. | .. | .. | .. | .. | .. | .. | .. | .. | 2 | .. | 57 | 98 | |
| 23 | 10 | .. | .. | 6 | .. | .. | .. | .. | .. | .. | .. | .. | .. | .. | .. | .. | .. | .. | .. | 11 | 13 | |
| 24 | 16 | .. | .. | 3 | 1 | .. | .. | .. | .. | .. | .. | .. | .. | .. | .. | .. | .. | .. | . | 19 | 31 | |
| 79 | 15 | 1 | .. | 17 | .. | .. | .. | .. | .. | 2 | .. | .. | .. | 2 | .. | .. | .. | .. | .. | 59 | 109 | |
| 124 | 58 | .. | .. | 11 | .. | .. | .. | 6 | .. | .. | .. | .. | .. | .. | .. | .. | .. | 1 | .. | 58 | 94 | 91 |
| .. | .. | .. | .. | .. | .. | .. | .. | .. | .. | .. | .. | वीरान | .. | .. | .. | .. | .. | .. | .. | .. | .. | 92 |
| 183 | 5 | 14 | 1 | .. | .. | .. | .. | 6 | 1 | .. | .. | 2 | .. | 2 | .. | .. | .. | 4 | .. | 159 | 310 | 93 |
| 45 | 1 | .. | .. | .. | .. | .. | .. | .. | .. | .. | .. | .. | .. | .. | .. | .. | .. | 1 | .. | 46 | 56 | |
| 113 | 3 | 14 | 1 | .. | .. | .. | .. | 6 | 1 | .. | .. | 1 | .. | 2 | .. | .. | .. | 3 | .. | 100 | 218 | |
| 25 | 1 | .. | .. | .. | .. | .. | .. | .. | .. | .. | .. | 1 | .. | .. | .. | .. | .. | .. | .. | 13 | 36 | |
| 157 | 2 | 2 | 8 | .. | .. | .. | .. | .. | .. | 2 | .. | .. | . | .. | .. | .. | .. | 3 | .. | 92 | 239 | 94 |
| 110 | 2 | 2 | 8 | .. | .. | .. | .. | .. | .. | 2 | .. | .. | .. | .. | .. | .. | .. | 3 | .. | 61 | 167 | |
| 47 | .. | .. | .. | .. | .. | .. | .. | .. | .. | .. | .. | .. | .. | .. | .. | .. | .. | .. | .. | 31 | 72 | |
| 177 | 164 | .. | 3 | 3 | .. | .. | .. | .. | 1 | .. | .. | .. | .. | .. | 1 | 1 | .. | 1 | .. | 122 | 96 | 95 |
| 139 | .. | 18 | .. | .. | .. | .. | .. | 2 | .. | .. | .. | .. | . | 1 | .. | .. | .. | 1 | .. | 126 | 257 | 96 |
| 35 | .. | 7 | .. | .. | .. | .. | .. | 2 | .. | .. | .. | .. | .. | 1 | .. | .. | .. | .. | .. | 46 | 76 | |
| 34 | .. | .. | .. | .. | .. | .. | .. | .. | .. | .. | .. | .. | .. | .. | .. | .. | .. | 1 | .. | 18 | 54 | |
| 24 | .. | .. | .. | . | .. | .. | .. | .. | .. | .. | .. | .. | .. | .. | .. | .. | .. | .. | .. | 19 | 29 | |
| 46 | . | 11 | .. | .. | .. | .. | .. | .. | .. | .. | .. | .. | .. | .. | .. | .. | .. | .. | .. | 43 | 98 | |
| 132 | 13 | .. | .. | .. | . | .. | .. | 1 | .. | .. | .. | .. | .. | .. | .. | .. | .. | 5 | 2 | 92 | 194 | 97 |
| 25 | .. | 15 | .. | .. | . | .. | . | .. | .. | .. | .. | .. | .. | .. | .. | .. | .. | 2 | .. | 30 | 77 | 98 |
| .. | .. | .. | .. | .. | .. | .. | .. | .. | .. | .. | .. | वीरान | .. | .. | .. | .. | .. | .. | .. | .. | .. | 99 |
| 156 | 4 | .. | .. | .. | .. | .. | .. | 3 | .. | .. | .. | .. | .. | .. | .. | .. | .. | 1 | 1 | 68 | 174 | 100 |
| 86 | 2 | . | .. | . | .. | .. | .. | 3 | .. | .. | . | .. | .. | .. | .. | .. | .. | .. | 1 | 28 | 93 | |
| 70 | 2 | .. | .. | .. | .. | .. | .. | .. | .. | .. | .. | .. | .. | .. | .. | .. | .. | 1 | .. | 40 | 81 | |
| 323 | 17 | 14 | 13 | 6 | 2 | .. | .. | 16 | .. | 18 | .. | 2 | .. | 13 | .. | .. | .. | 11 | .. | 279 | 507 | 101 |
| 58 | 7 | .. | .. | 1 | .. | .. | .. | .. | .. | .. | .. | .. | .. | .. | .. | .. | .. | .. | .. | 23 | 55 | 102 |
| 40 | 37 | .. | .. | 8 | 2 | .. | .. | .. | .. | .. | .. | .. | .. | .. | .. | .. | .. | .. | .. | 17 | 25 | 103 |
| 102 | 97 | 1 | 5 | 2 | 2 | .. | .. | 1 | 2 | .. | .. | .. | .. | .. | .. | .. | .. | 2 | 2 | 66 | 59 | 104 |
| 85 | 82 | 1 | 5 | 2 | 2 | .. | .. | 1 | 2 | . | .. | .. | .. | .. | .. | .. | .. | 2 | 2 | 58 | 48 | |
| 13 | 14 | .. | .. | .. | .. | .. | .. | .. | .. | .. | .. | .. | .. | .. | .. | .. | .. | .. | .. | 6 | 11 | |
| 4 | 1 | .. | .. | .. | .. | .. | .. | .. | .. | .. | .. | .. | .. | .. | .. | .. | .. | .. | .. | 2 | .. | |
| 134 | 127 | .. | .. | .. | .. | .. | .. | 2 | 3 | 1 | .. | .. | .. | .. | .. | .. | .. | .. | 2 | 73 | 69 | 105 |
| 106 | 105 | .. | .. | .. | .. | .. | .. | 2 | 3 | 1 | .. | .. | .. | .. | .. | .. | .. | .. | 2 | 64 | 56 | |
| 19 | 16 | .. | .. | . | .. | .. | .. | .. | .. | .. | .. | .. | .. | .. | .. | .. | .. | .. | .. | 6 | 9 | |
| 9 | 6 | .. | .. | .. | .. | .. | .. | .. | .. | .. | .. | .. | .. | .. | .. | .. | .. | .. | .. | 3 | 4 | |
| 259 | 68 | 19 | 17 | 15 | .. | .. | .. | 34 | .. | 11 | .. | 20 | 1 | 60 | .. | 4 | .. | 48 | 8 | 432 | 703 | 106 |
| 214 | 26 | 19 | 17 | 15 | .. | .. | .. | 34 | .. | 11 | | 20 | 1 | 60 | . | 4 | .. | 48 | 8 | 401 | 660 | |
| 45 | 42 | .. | . | | .. | .. | .. | .. | . | .. | .. | .. | .. | . | .. | .. | .. | .. | .. | 31 | 43 | |

## जनगणना का प्राथमिक सारांश

| स्थानीय कोड न | गांव/वार्ड गणना ब्लाक का नाम | गांव का क्षेत्रफल एकड़ में नगर/वार्ड का वर्ग कि. मी. में | आबाद रिहायशी मकानों की संख्या | परिवारों की संख्या | गिने गये व्यक्तियों की कुल संख्या (बेघरबार और संस्थाओं में रहने वाले व्यक्तियों सहित) | | | अनुसूचित जातियां | | अनुसूचित जन-जातियां | | साक्षर एवं शिक्षित व्यक्ति | | (I-IX) कुल काम करने वाले | |
|---|---|---|---|---|---|---|---|---|---|---|---|---|---|---|---|
| | | | | | व्यक्ति | पु | स्त्री | पु. | स्त्री | पु. | स्त्री | पु. | स्त्री | पु | स्त्री |
| 1 | 2 | 3 | 4 | 5 | 6 | 7 | 8 | 9 | 10 | 11 | 12 | 13 | 14 | 15 | 16 |
| 107 | पगरा | 639.26 | 37 | 37 | 226 | 115 | 111 | 6 | 6 | .. | .. | 34 | 1 | 68 | 62 |
| 108 | बाजना | 668.47 | 2 | 2 | 15 | 10 | 5 | .. | .. | .. | .. | 3 | .. | 5 | .. |
| 109 | धुआई | 1,468.73 | 60 | 60 | 348 | 168 | 180 | 41 | 44 | .. | .. | 36 | .. | 79 | .. |
| 110 | तिधारी | 3,908.21 | 240 | 240 | 1,208 | 651 | 557 | 109 | 92 | .. | .. | 115 | 7 | 386 | 71 |
| | तिधारी | | 198 | 198 | 1,002 | 541 | 461 | 109 | 92 | .. | .. | 114 | 7 | 325 | 71 |
| | हर पुरा | | 42 | 42 | 206 | 110 | 96 | .. | . | .. | .. | 1 | .. | 61 | .. |
| 111 | मुहार | 4,204.96 | 163 | 163 | 838 | 446 | 392 | 99 | 101 | 35 | 33 | 61 | 6 | 244 | 8 |
| | मुहार | | 152 | 152 | 791 | 418 | 373 | 99 | 101 | 35 | 33 | 61 | 6 | 229 | 6 |
| | पहाड़पुर | | 8 | 8 | 34 | 18 | 16 | .. | .. | .. | .. | .. | .. | 7 | 2 |
| | टपरिया | | 3 | 3 | 13 | 10 | 3 | .. | .. | .. | .. | .. | .. | 8 | .. |
| 112 | लोहागढ़ पिछोर | 1,462.09 | 14 | 14 | 107 | 56 | 51 | . | .. | .. | .. | 13 | .. | 27 | 1 |
| 113 | डला | 2,293.56 | 219 | 219 | 1,069 | 577 | 492 | 76 | 67 | 45 | 41 | 162 | 11 | 327 | 2 |
| | डला | | 192 | 192 | 922 | 494 | 428 | 76 | 67 | 45 | 41 | 153 | 11 | 289 | 2 |
| | हातिया | | 27 | 27 | 147 | 83 | 64 | .. | .. | .. | .. | 9 | .. | 38 | .. |
| 114 | बमैरा | 735.38 | 83 | 83 | 405 | 219 | 186 | 30 | 21 | .. | .. | 18 | .. | 129 | 4 |
| 115 | भंमरहार | 1,625.80 | 12 | 12 | 30 | 22 | 8 | .. | .. | 22 | 8 | 1 | .. | 14 | .. |
| 116 | भंवरगढ़ | 503.24 | .. | .. | .. | वीरान | .. | . | .. | . | .. | .. | .. | .. | .. |
| 117 | महोवा डामरोन | 3,622.72 | 270 | 270 | 1,554 | 853 | 701 | 99 | 91 | 19 | 9 | 198 | 20 | 486 | 15 |
| | महोवा डामरोन | | 143 | 143 | 785 | 444 | 341 | 45 | 34 | 19 | 9 | 131 | 19 | 254 | 11 |
| | टपरियन | | 44 | 44 | 236 | 129 | 107 | 19 | 17 | .. | .. | 17 | 1 | 71 | 1 |
| | महुआखेड़ा | | 12 | 12 | 61 | 34 | 27 | . | .. | .. | .. | 1 | .. | 18 | .. |
| | इमलिया | | 71 | 71 | 472 | 246 | 226 | 35 | 40 | .. | .. | 49 | .. | 143 | 3 |
| 118 | बदरवास | 2,784.41 | 184 | 184 | 1,044 | 537 | 507 | 72 | 55 | 12 | 2 | 141 | 8 | 305 | 11 |
| | बदरवास | | 172 | 172 | 973 | 496 | 477 | 54 | 43 | 12 | 2 | 141 | 8 | 279 | 11 |
| | कलारया | | 12 | 12 | 71 | 41 | 30 | 18 | 12 | .. | .. | .. | .. | 26 | .. |
| 119 | काली पहाड़ी पिछोर | 1,260.43 | 75 | 75 | 457 | 243 | 214 | 24 | 20 | 3 | 5 | 80 | 13 | 131 | 13 |
| 120 | बाचरोन | 2,364.81 | 204 | 206 | 1,022 | 531 | 491 | 70 | 70 | 6 | 7 | 137 | 7 | 317 | 46 |
| 121 | जराय | 1,805.48 | 172 | 172 | 850 | 441 | 409 | 49 | 44 | .. | .. | 183 | 10 | 261 | 197 |
| 122 | बमना | 1,389.14 | 133 | 133 | 625 | 322 | 303 | 47 | 40 | 4 | 3 | 93 | .. | 196 | 164 |
| 123 | दविया गोविन्द | 1,474.49 | 72 | 72 | 505 | 258 | 247 | 32 | 30 | .. | . | 59 | 1 | 150 | 1 |
| 124 | सलैया | 2,083 71 | 106 | 106 | 616 | 331 | 285 | 68 | 59 | 29 | 28 | 64 | 8 | 196 | 28 |
| | सलैया | | 75 | 75 | 433 | 230 | 203 | 22 | 26 | 29 | 28 | 60 | 8 | 143 | 22 |
| | चनखारी | | 25 | 25 | 142 | 79 | 63 | 44 | 29 | .. | .. | 4 | .. | 43 | 6 |
| | दुर्गापुर | | 6 | 6 | 41 | 22 | 19 | 2 | 4 | .. | .. | .. | .. | 10 | .. |
| 125 | नंद | 2,743.81 | 257 | 261 | 1,310 | 671 | 639 | 160 | 157 | 79 | 76 | 123 | 9 | 410 | 19 |
| | नंद | | 176 | 176 | 847 | 433 | 414 | 82 | 76 | 9 | 19 | 108 | 9 | 265 | 15 |
| | मरघट | | 4 | 4 | 22 | 12 | 10 | .. | .. | .. | .. | 2 | .. | 8 | .. |
| | मुरई | | 2 | 2 | 13 | 8 | 5 | .. | .. | .. | .. | 1 | .. | 4 | .. |
| | तलोर टपरिया | | 16 | 20 | 90 | 47 | 43 | 35 | 36 | .. | .. | .. | .. | 31 | 1 |
| | काछीरी टपरिया | | 25 | 25 | 153 | 79 | 74 | .. | .. | 70 | 67 | .. | .. | 44 | 1 |
| | उपाड़ा | | 3 | 3 | 12 | 7 | 5 | 2 | 1 | .. | .. | 1 | .. | 6 | 1 |
| | रेतपोहा | | 4 | 4 | 25 | 14 | 11 | .. | .. | .. | .. | 1 | .. | 10 | .. |
| | नसेनिया | | 2 | 2 | 29 | 16 | 13 | .. | .. | .. | .. | 4 | .. | 10 | .. |
| | गडया घाट | | 5 | 5 | 34 | 14 | 20 | .. | .. | .. | .. | 2 | .. | 7 | .. |

## पिछोर तहसील

| काम करने वाले | | | | | | | | | | | | | | | | | | काम न करने वाले | | स्थानीय कोड नं |
|---|---|---|---|---|---|---|---|---|---|---|---|---|---|---|---|---|---|---|---|---|
| I | | II | | III | | IV | | V(a) | | V(b) | | VI | | VII | | VIII | | IX | | X | | |
| पु. | स्त्री | पु | स्त्री | पु. | स्त्री | पु. | स्त्री | पु | स्त्री | पु. | स्त्री | पु. | स्त्री | पु | स्त्री | पु | स्त्री | पु. | स्त्री | पु. | स्त्री | |
| 17 | 18 | 19 | 20 | 21 | 22 | 23 | 24 | 25 | 26 | 27 | 28 | 29 | 30 | 31 | 32 | 33 | 34 | 35 | 36 | 37 | 38 | 1 |
| 58 | 62 | 5 | .. | 3 | . | .. | .. | .. | .. | .. | .. | .. | .. | .. | .. | .. | .. | 2 | .. | 47 | 49 | 107 |
| 5 | .. | .. | .. | .. | .. | .. | .. | .. | .. | .. | .. | .. | .. | .. | .. | .. | . | .. | .. | 5 | 5 | 108 |
| 79 | .. | .. | .. | .. | .. | .. | .. | .. | .. | .. | .. | .. | .. | .. | .. | .. | .. | .. | .. | 89 | 180 | 109 |
| 323 | 51 | 3 | 12 | 29 | 3 | .. | .. | .. | .. | 9 | .. | .. | .. | 13 | 4 | .. | .. | 9 | 1 | 265 | 486 | 110 |
| 262 | 51 | 3 | 12 | 29 | 3 | .. | .. | .. | .. | 9 | .. | .. | .. | 13 | 4 | . | .. | 9 | 1 | 216 | 390 | |
| 61 | .. | .. | .. | .. | .. | .. | .. | .. | .. | .. | .. | .. | .. | .. | .. | . | .. | .. | .. | 49 | 96 | |
| 205 | .. | 6 | 8 | 16 | .. | .. | .. | .. | .. | 2 | . | .. | .. | 5 | .. | .. | .. | 10 | .. | 202 | 384 | 111 |
| 191 | .. | 6 | 6 | 15 | .. | .. | .. | .. | .. | 2 | .. | .. | .. | 5 | .. | .. | .. | 10 | .. | 189 | 367 | |
| 7 | .. | .. | 2 | .. | .. | .. | .. | .. | .. | .. | .. | .. | .. | .. | .. | .. | .. | .. | .. | 11 | 14 | |
| 7 | .. | .. | .. | 1 | .. | .. | .. | .. | .. | .. | .. | .. | .. | .. | .. | .. | .. | .. | .. | 2 | 3 | |
| 24 | .. | .. | 1 | 3 | .. | .. | .. | .. | .. | .. | .. | .. | .. | .. | .. | .. | .. | .. | .. | 29 | 50 | 112 |
| 258 | 1 | 14 | 1 | 9 | .. | .. | .. | 15 | .. | .. | .. | .. | .. | 22 | .. | .. | .. | 9 | .. | 250 | 490 | 113 |
| 220 | 1 | 14 | 1 | 9 | .. | .. | .. | 15 | .. | .. | .. | .. | .. | 22 | .. | .. | .. | 9 | .. | 205 | 426 | |
| 38 | .. | .. | .. | .. | .. | .. | .. | .. | .. | .. | . | .. | .. | .. | .. | .. | .. | .. | .. | 45 | 64 | |
| 127 | 2 | 1 | 2 | .. | .. | .. | .. | .. | .. | .. | .. | .. | .. | 1 | .. | .. | .. | .. | .. | 90 | 182 | 114 |
| 6 | .. | 8 | .. | .. | .. | . | .. | .. | .. | .. | .. | .. | . | .. | .. | .. | .. | .. | .. | 8 | 8 | 115 |
| .. | .. | .. | .. | .. | .. | .. | .. | .. | .. | वीरान | .. | .. | .. | .. | .. | .. | .. | .. | . | .. | . | 116 |
| 435 | 3 | 14 | 7 | 9 | 2 | .. | .. | 12 | 2 | 2 | .. | .. | .. | 5 | 1 | .. | .. | 9 | .. | 367 | 686 | 117 |
| 211 | 2 | 10 | 4 | 9 | 2 | .. | .. | 9 | 2 | 2 | .. | .. | .. | 5 | 1 | .. | .. | 8 | .. | 190 | 330 | |
| 67 | .. | .. | 1 | .. | .. | .. | .. | 3 | .. | .. | .. | .. | .. | .. | .. | .. | .. | 1 | .. | 58 | 106 | |
| 18 | .. | .. | .. | .. | . | .. | .. | .. | .. | .. | .. | .. | .. | .. | .. | .. | .. | .. | . | 16 | 27 | |
| 139 | 1 | 4 | 2 | .. | .. | .. | .. | .. | .. | .. | .. | .. | .. | .. | .. | .. | .. | .. | .. | 103 | 223 | |
| 255 | 5 | 23 | 2 | 6 | . | 2 | .. | 7 | .. | 1 | .. | .. | 1 | 9 | .. | .. | .. | 2 | 3 | 232 | 496 | 118 |
| 229 | 5 | 23 | 2 | 6 | .. | 2 | .. | 7 | .. | 1 | .. | .. | 1 | 9 | .. | .. | .. | 2 | 3 | 217 | 466 | |
| 26 | .. | .. | .. | . | .. | .. | .. | .. | .. | .. | .. | .. | .. | .. | .. | .. | .. | .. | .. | 15 | 30 | |
| 111 | .. | 10 | 13 | .. | .. | .. | .. | .. | .. | .. | .. | .. | .. | 1 | .. | .. | . | 9 | .. | 112 | 201 | 119 |
| 261 | 2 | 32 | 44 | 3 | .. | .. | .. | 9 | .. | .. | .. | 1 | .. | .. | . | .. | .. | 11 | .. | 214 | 445 | 120 |
| 243 | 10 | 14 | 187 | .. | .. | .. | .. | .. | .. | .. | .. | 1 | .. | .. | .. | .. | .. | 3 | .. | 180 | 212 | 121 |
| 173 | 118 | 14 | 46 | .. | .. | .. | .. | 5 | .. | .. | .. | .. | .. | 1 | .. | .. | . | 3 | .. | 126 | 139 | 122 |
| 136 | 1 | 12 | .. | .. | .. | .. | .. | 2 | .. | .. | .. | .. | .. | .. | .. | .. | .. | .. | .. | 108 | 246 | 123 |
| 160 | 27 | 15 | .. | 8 | .. | .. | 1 | 4 | .. | .. | .. | 1 | .. | 3 | .. | .. | .. | 5 | . | 135 | 257 | 124 |
| 110 | 21 | 14 | .. | 6 | . | .. | 1 | 4 | .. | .. | .. | 1 | .. | 3 | .. | .. | .. | 5 | .. | 87 | 181 | |
| 40 | 6 | 1 | .. | 2 | . | .. | .. | .. | .. | .. | .. | .. | .. | .. | .. | .. | .. | .. | .. | 36 | 57 | |
| 10 | .. | .. | .. | .. | .. | .. | .. | .. | .. | .. | .. | .. | .. | .. | .. | .. | .. | .. | .. | 12 | 19 | |
| 357 | 15 | 24 | 1 | 6 | .. | .. | .. | 8 | 2 | .. | .. | .. | .. | 4 | .. | .. | .. | 11 | 1 | 261 | 620 | 125 |
| 224 | 11 | 13 | 1 | 5 | .. | .. | .. | 8 | 2 | .. | .. | .. | .. | 4 | .. | .. | .. | 11 | 1 | 168 | 399 | |
| 8 | .. | .. | .. | .. | .. | .. | .. | .. | .. | .. | .. | .. | .. | .. | .. | .. | .. | .. | .. | 4 | 10 | |
| 4 | .. | .. | .. | .. | .. | .. | .. | .. | .. | .. | .. | . | . | .. | .. | .. | .. | .. | .. | 4 | 5 | |
| 27 | 1 | 4 | .. | . | .. | .. | .. | .. | .. | .. | .. | .. | .. | .. | .. | .. | .. | .. | .. | 16 | 42 | |
| 36 | 1 | 7 | .. | 1 | .. | .. | .. | .. | .. | .. | .. | .. | .. | .. | .. | .. | .. | . | .. | 35 | 73 | |
| 6 | 1 | .. | .. | .. | .. | .. | .. | .. | .. | .. | .. | .. | .. | .. | .. | .. | .. | .. | .. | 1 | 4 | |
| 10 | .. | .. | .. | .. | .. | .. | .. | .. | .. | .. | .. | .. | .. | .. | .. | .. | .. | .. | .. | 4 | 11 | |
| 10 | .. | .. | .. | .. | .. | .. | .. | .. | .. | .. | . | .. | .. | .. | .. | .. | .. | .. | .. | 6 | 13 | |
| 7 | .. | . | .. | . | .. | . | .. | .. | .. | .. | .. | .. | .. | .. | .. | .. | .. | .. | .. | 7 | 20 | |

## जनगणना का प्राथमिक सारांश

| स्थानीय कोड नं. | गांव/वार्ड गणना ब्लाक का नाम | गांव का क्षेत्रफल एकड़ में नगर/वार्ड का वर्ग कि.मी में | आबाद रिहायशी मकानों की संख्या | परिवारों की संख्या | गिने गये व्यक्तियों की कुल संख्या (बेघरबार और संस्थाओं में रहने वाले व्यक्तियों सहित) | | | अनुसूचित जातियां | | अनुसूचित जन-जातियां | | साक्षर एवं शिक्षित व्यक्ति | | (I-IX) कुल काम करने वाले | |
|---|---|---|---|---|---|---|---|---|---|---|---|---|---|---|---|
| | | | | | व्यक्ति | पु | स्त्री | पु | स्त्री | पु. | स्त्री | पु. | स्त्री | पु. | स्त्री |
| 1 | 2 | 3 | 4 | 5 | 6 | 7 | 8 | 9 | 10 | 11 | 12 | 13 | 14 | 15 | 16 |
| | नयेघर | | 20 | 20 | 85 | 41 | 44 | 41 | 44 | .. | .. | 4 | .. | 25 | 1 |
| 126 | कछौआ | 3,110 87 | 249 | 249 | 1,210 | 623 | 587 | 103 | 84 | 2 | 5 | 150 | 6 | 374 | 39 |
| 127 | करारखेड़ा | 3,476.61 | 295 | 307 | 1,450 | 780 | 670 | 83 | 84 | 13 | 12 | 136 | 29 | 473 | 60 |
| | करारखेड़ा | | 187 | 199 | 943 | 506 | 437 | 62 | 66 | 9 | 5 | 107 | 29 | 322 | 57 |
| | नगागांव | | 31 | 31 | 129 | 69 | 60 | 14 | 9 | .. | .. | 4 | . | 42 | 1 |
| | डावर | | 16 | 16 | 73 | 41 | 32 | .. | .. | .. | .. | 2 | .. | 23 | .. |
| | डोडरिया | | 5 | 5 | 27 | 13 | 14 | .. | .. | .. | .. | 3 | .. | 8 | .. |
| | अमरगड़ा | | 5 | 5 | 11 | 4 | 7 | .. | .. | 4 | 7 | .. | .. | 3 | .. |
| | अमलेश्वर | | 1 | 1 | 2 | 2 | .. | .. | .. | .. | .. | 1 | .. | 2 | .. |
| | मुजरऊँ | | 6 | 6 | 40 | 19 | 21 | .. | .. | .. | .. | .. | .. | 10 | .. |
| | सुरई | | 1 | 1 | 2 | 2 | .. | .. | .. | .. | .. | .. | .. | .. | .. |
| | खोर | | 4 | 4 | 29 | 16 | 13 | .. | .. | .. | .. | 1 | .. | 8 | .. |
| | कमलपुर | | 39 | 39 | 194 | 108 | 86 | 7 | 9 | .. | .. | 18 | .. | 55 | 2 |
| 128 | निमघना | 1,128.00 | 87 | 87 | 458 | 252 | 206 | 23 | 14 | . | .. | 43 | 3 | 150 | 65 |
| | निमघना | | 36 | 36 | 183 | 102 | 81 | 18 | 7 | .. | .. | 20 | 2 | 61 | 13 |
| | कुण्डलपुर | | 51 | 51 | 275 | 150 | 125 | 5 | 7 | .. | .. | 23 | 1 | 89 | 52 |
| 129 | बिरौली | 2,285.72 | 146 | 146 | 688 | 386 | 302 | 74 | 48 | 17 | 13 | 82 | 7 | 231 | 11 |
| | बिरौली | | 81 | 81 | 378 | 216 | 162 | 55 | 39 | . | .. | 63 | 7 | 118 | 5 |
| | तिलहू | | 5 | 5 | 29 | 16 | 13 | .. | .. | .. | .. | .. | .. | 12 | .. |
| | द्वारका | | 46 | 46 | 206 | 114 | 92 | 19 | 9 | 17 | 13 | 11 | .. | 76 | 4 |
| | जमला | | 11 | 11 | 61 | 33 | 28 | .. | .. | .. | .. | 7 | .. | 21 | 1 |
| | नकटू | | 3 | 3 | 14 | 7 | 7 | .. | .. | .. | .. | 1 | .. | 4 | 1 |
| 130 | पिपरा पिछोर | 1,823.87 | 240 | 242 | 1,300 | 682 | 618 | 116 | 110 | 39 | 38 | 163 | 11 | 408 | 87 |
| | पिपरा पिछोर | | 239 | 241 | 1,292 | 678 | 614 | 116 | 110 | 39 | 38 | 163 | 11 | 405 | 85 |
| | डाडों | | 1 | 1 | 8 | 4 | 4 | .. | .. | .. | .. | .. | .. | 3 | 2 |
| | बावा डाडो | | .. | .. | .. | वीरान | .. | .. | .. | .. | .. | .. | .. | .. | .. |
| 131 | मनियर | 365.69 | 19 | 19 | 110 | 59 | 51 | .. | .. | .. | .. | 22 | 2 | 38 | 8 |
| | मनियर | | 9 | 9 | 57 | 30 | 27 | .. | .. | .. | .. | 13 | 2 | 19 | .. |
| | करूआझोरा | | 10 | 10 | 53 | 29 | 24 | .. | .. | .. | .. | 9 | .. | 19 | 8 |
| 132 | बामौर डामरोन | 3,223.68 | 344 | 349 | 1,776 | 914 | 862 | 162 | 173 | .. | .. | 197 | 24 | 562 | 55 |
| | बामौर डामरोन | | 206 | 206 | 1,007 | 538 | 469 | 108 | 101 | .. | .. | 171 | 23 | 312 | 29 |
| | हीरापुर | | 82 | 87 | 438 | 207 | 231 | 36 | 41 | .. | .. | 24 | 1 | 139 | 8 |
| | मिगानवारो | | 4 | 4 | 30 | 20 | 10 | .. | .. | .. | .. | .. | .. | 12 | .. |
| | पतऊ | | 29 | 29 | 156 | 81 | 75 | .. | .. | .. | .. | 2 | .. | 51 | 1 |
| | गुलाब पुरा | | 11 | 11 | 63 | 30 | 33 | .. | .. | .. | .. | .. | .. | 23 | 11 |
| | हमीर पुरा | | 7 | 7 | 49 | 18 | 31 | 18 | 31 | .. | .. | .. | .. | 10 | 5 |
| | नया कुआ | | 3 | 3 | 21 | 14 | 7 | .. | .. | .. | .. | .. | .. | 10 | 1 |
| | गढ़रा | | 2 | 2 | 12 | 6 | 6 | .. | .. | .. | .. | .. | .. | 5 | .. |
| 133 | गोचोनी | 1,219.45 | 144 | 144 | 708 | 355 | 353 | 19 | 21 | .. | .. | 63 | 11 | 211 | 74 |
| | गोचोनी | | 131 | 131 | 650 | 327 | 323 | 19 | 21 | .. | .. | 61 | 11 | 191 | 62 |
| | हरपाई | | 13 | 13 | 58 | 28 | 30 | .. | .. | .. | .. | 2 | .. | 20 | 12 |
| 134 | पारेश्वर | 1,443.80 | 100 | 102 | 544 | 284 | 260 | 18 | 19 | .. | .. | 58 | 2 | 184 | 146 |
| | पारेश्वर | | 91 | 93 | 496 | 260 | 236 | 18 | 19 | .. | .. | 54 | 2 | 170 | 131 |
| | बंधिया | | 6 | 6 | 28 | 15 | 13 | .. | .. | .. | .. | 4 | .. | 7 | 8 |

## पिछोर तहसील

| काम करने वाले | | | | | | | | | | | | | | | | | | | | | | | |
|---|---|---|---|---|---|---|---|---|---|---|---|---|---|---|---|---|---|---|---|---|---|---|---|
| I | | II | | III | | IV | | V(a) | | V(b) | | VI | | VII | | VIII | | IX | | X काम न करने वाले | | स्थानीय कोड न. |
| पु. | स्त्री | पु. | स्त्री | पु. | स्त्री | पु. | स्त्री | पु. | स्त्री | पु. | स्त्री | पु. | स्त्री | पु. | स्त्री | पु. | स्त्री | पु. | स्त्री | पु. | स्त्री | |
| 17 | 18 | 19 | 20 | 21 | 22 | 23 | 24 | 25 | 26 | 27 | 28 | 29 | 30 | 31 | 32 | 33 | 34 | 35 | 36 | 37 | 38 | 1 |
| 25 | 1 | .. | .. | .. | .. | .. | .. | .. | .. | .. | .. | .. | .. | .. | .. | .. | .. | .. | . | 16 | 43 | |
| 313 | 13 | 19 | 26 | 5 | .. | 2 | .. | 16 | .. | .. | .. | .. | .. | 10 | .. | 2 | .. | 7 | .. | 249 | 548 | 126 |
| 273 | 3 | 164 | 56 | 1 | .. | .. | .. | 7 | .. | 2 | .. | .. | .. | 7 | .. | 1 | .. | 18 | 1 | 307 | 610 | 127 |
| 135 | 1 | 154 | 55 | 1 | .. | .. | .. | 7 | .. | 2 | .. | .. | .. | 7 | . | 1 | .. | 15 | 1 | 184 | 380 | |
| 39 | .. | 3 | 1 | .. | .. | .. | .. | .. | .. | .. | .. | .. | . | .. | .. | .. | .. | .. | .. | 27 | 59 | |
| 23 | .. | .. | .. | .. | .. | .. | .. | .. | .. | .. | .. | .. | .. | .. | .. | .. | .. | .. | .. | 18 | 32 | |
| 1 | .. | 7 | .. | .. | .. | .. | .. | .. | .. | .. | .. | .. | .. | .. | .. | .. | .. | .. | .. | 5 | 14 | |
| 3 | .. | .. | .. | .. | .. | .. | .. | .. | .. | .. | .. | .. | .. | .. | .. | .. | .. | .. | .. | 1 | 7 | |
| . | .. | .. | .. | .. | .. | .. | .. | .. | .. | .. | .. | .. | .. | .. | .. | .. | .. | 2 | .. | .. | .. | |
| 10 | .. | .. | .. | .. | .. | .. | . | .. | .. | . | .. | . | .. | .. | .. | .. | . | .. | .. | 9 | 21 | |
| . | .. | .. | .. | .. | .. | .. | .. | .. | .. | .. | .. | .. | .. | .. | .. | .. | .. | .. | .. | 2 | .. | |
| 8 | .. | .. | .. | .. | .. | .. | .. | .. | .. | .. | .. | .. | .. | .. | .. | .. | .. | .. | .. | 8 | 13 | |
| 54 | 2 | .. | .. | .. | .. | .. | .. | .. | .. | .. | .. | .. | .. | .. | .. | .. | .. | 1 | .. | 53 | 84 | |
| 115 | .. | 28 | 64 | 2 | .. | .. | .. | 3 | 1 | .. | .. | .. | . | .. | .. | .. | .. | 2 | .. | 102 | 141 | 128 |
| 48 | .. | 10 | 13 | .. | .. | .. | .. | 1 | .. | .. | .. | .. | . | .. | .. | .. | .. | 2 | .. | 41 | 68 | |
| 67 | .. | 18 | 51 | 2 | .. | .. | .. | 2 | 1 | .. | .. | .. | .. | .. | .. | .. | .. | .. | .. | 61 | 73 | |
| 191 | 5 | 17 | 4 | 16 | 1 | .. | .. | 3 | .. | .. | .. | .. | .. | .. | 1 | .. | .. | 4 | .. | 155 | 291 | 129 |
| 93 | 1 | 17 | 3 | 2 | .. | .. | .. | 3 | .. | .. | .. | .. | .. | .. | 1 | .. | .. | 3 | .. | 98 | 157 | |
| 5 | .. | .. | .. | 7 | .. | .. | .. | .. | .. | .. | .. | .. | .. | .. | .. | .. | .. | .. | .. | 4 | 13 | |
| 70 | 3 | .. | .. | 6 | 1 | .. | .. | .. | .. | .. | .. | .. | .. | .. | .. | .. | .. | .. | .. | 38 | 88 | |
| 19 | .. | .. | 1 | 1 | .. | .. | .. | .. | .. | .. | .. | .. | .. | .. | .. | .. | .. | 1 | .. | 12 | 27 | |
| 4 | 1 | .. | .. | .. | .. | .. | .. | .. | .. | .. | .. | .. | .. | .. | .. | .. | .. | .. | .. | 3 | 6 | |
| 356 | 81 | 42 | 6 | .. | .. | .. | .. | .. | .. | .. | .. | .. | .. | 6 | .. | .. | .. | 4 | .. | 274 | 531 | 130 |
| 353 | 79 | 42 | 6 | .. | .. | .. | .. | .. | .. | .. | .. | .. | .. | 6 | .. | .. | .. | 4 | .. | 273 | 529 | |
| 3 | 2 | .. | .. | .. | .. | .. | .. | .. | .. | .. | .. | .. | .. | .. | .. | .. | .. | .. | .. | 1 | 2 | |
| .. | .. | .. | .. | .. | .. | .. | .. | .. | .. | .. | वीरान | .. | .. | .. | .. | .. | .. | .. | .. | .. | .. | |
| 38 | 8 | .. | .. | .. | .. | .. | .. | .. | .. | .. | .. | .. | .. | .. | .. | . | . | .. | .. | 21 | 43 | 131 |
| 19 | .. | .. | .. | .. | .. | .. | .. | .. | .. | .. | .. | .. | .. | .. | .. | .. | .. | .. | .. | 11 | 27 | |
| 19 | 8 | .. | . | .. | .. | .. | .. | .. | . | .. | .. | .. | .. | .. | .. | .. | .. | .. | .. | 10 | 16 | |
| 400 | 15 | 56 | 35 | 43 | 2 | . | .. | 21 | 1 | 7 | 1 | .. | .. | 6 | .. | . | .. | 29 | 1 | 352 | 807 | 132 |
| 217 | 9 | 36 | 18 | 6 | .. | .. | .. | 16 | 1 | 4 | .. | .. | .. | 5 | .. | .. | .. | 28 | 1 | 226 | 440 | |
| 112 | 5 | 5 | 2 | 12 | .. | . | .. | 5 | .. | 3 | 1 | .. | .. | 1 | .. | .. | . | 1 | .. | 68 | 223 | |
| 8 | .. | .. | .. | 4 | .. | .. | .. | .. | .. | .. | .. | .. | .. | .. | .. | .. | .. | .. | .. | 8 | 10 | |
| 38 | .. | 2 | 1 | 11 | .. | .. | . | .. | .. | .. | .. | .. | .. | .. | .. | .. | . | .. | .. | 30 | 74 | |
| 11 | .. | 5 | 9 | 7 | 2 | .. | .. | .. | .. | .. | .. | .. | .. | .. | .. | .. | .. | .. | .. | 7 | 22 | |
| 7 | 1 | 3 | 4 | .. | .. | .. | .. | .. | .. | .. | .. | .. | .. | .. | .. | .. | .. | .. | .. | 8 | 26 | |
| 3 | .. | 5 | 1 | 2 | .. | .. | .. | .. | .. | .. | .. | .. | .. | .. | .. | .. | .. | .. | .. | 4 | 6 | |
| 4 | .. | .. | .. | 1 | .. | .. | .. | .. | .. | .. | . | .. | .. | . | .. | .. | .. | .. | .. | 1 | 6 | |
| 173 | 7 | 28 | 67 | 1 | .. | .. | .. | 2 | .. | .. | .. | .. | .. | 3 | .. | .. | .. | 4 | .. | 144 | 279 | 133 |
| 153 | 7 | 28 | 55 | 1 | .. | .. | .. | 2 | .. | .. | .. | .. | .. | 3 | .. | .. | .. | 4 | .. | 136 | 261 | |
| 20 | .. | .. | 12 | .. | .. | .. | .. | .. | .. | .. | .. | .. | .. | .. | .. | .. | .. | .. | .. | 8 | 18 | |
| 175 | 142 | .. | 2 | 5 | .. | .. | .. | 1 | .. | .. | 2 | .. | .. | .. | .. | .. | .. | 3 | .. | 100 | 114 | 134 |
| 161 | 127 | .. | 2 | 5 | .. | .. | .. | 1 | .. | .. | 2 | .. | .. | .. | .. | .. | .. | 3 | .. | 90 | 105 | |
| 7 | 8 | .. | .. | .. | .. | .. | .. | .. | .. | .. | .. | .. | .. | .. | .. | .. | .. | .. | .. | 8 | 5 | |

## जनगणना का प्राथमिक सारांश

| स्थानीय कोड न | गांव/वार्ड गणना ब्लाक का नाम | गांव का क्षेत्रफल एकड़ में नगर/वार्ड का वर्ग कि.मी में | आबाद रिहायशी मकानों की संख्या | परिवारों की संख्या | गिने गये व्यक्तियों की कुल संख्या (बेघरबार और संस्थाओं में रहने वाले व्यक्तियों सहित) | | | अनुसूचित जातियां | | अनुसूचित जन-जातियां | | साक्षर एवं शिक्षित व्यक्ति | | (I-IX) कुल काम करने वाले | |
|---|---|---|---|---|---|---|---|---|---|---|---|---|---|---|---|
| | | | | | व्यक्ति | पु. | स्त्री. | पु. | स्त्री | पु. | स्त्री | पु. | स्त्री | पु. | स्त्री |
| 1 | 2 | 3 | 4 | 5 | 6 | 7 | 8 | 9 | 10 | 11 | 12 | 13 | 14 | 15 | 16 |
| | बेरागढ | | 3 | 3 | 20 | 9 | 11 | .. | .. | .. | .. | .. | .. | 7 | 7 |
| 135 | हिम्मतपुर डमरौन | 1,652.50 | 120 | 120 | 644 | 363 | 281 | 123 | 103 | .. | .. | 87 | 14 | 207 | 10 |
| 136 | देवगढ़ | 1,509 04 | 82 | 88 | 492 | 265 | 227 | 20 | 26 | 19 | 14 | 54 | 6 | 161 | 44 |
| | देवगढ़ | | 43 | 46 | 279 | 145 | 134 | 20 | 26 | 7 | 6 | 31 | 6 | 86 | 8 |
| | पड़ोरा | | 2 | 2 | 9 | 5 | 4 | .. | .. | .. | .. | .. | .. | 3 | 1 |
| | कोंडर | | 1 | 1 | 2 | 1 | 1 | .. | .. | .. | .. | .. | .. | 1 | 1 |
| | छावनी | | 10 | 10 | 56 | 28 | 28 | .. | .. | .. | .. | 1 | .. | 16 | 9 |
| | डोरइया बारो | | 14 | 17 | 96 | 59 | 37 | .. | .. | .. | .. | 20 | .. | 35 | 15 |
| | मेहरयानो | | 8 | 8 | 20 | 12 | 8 | .. | .. | 12 | 8 | .. | .. | 11 | 3 |
| | हरियाबारो | | 4 | 4 | 30 | 15 | 15 | .. | .. | .. | .. | 2 | .. | 9 | 7 |
| 137 | बदरखा | 1,525.10 | 153 | 155 | 841 | 459 | 382 | 102 | 87 | .. | .. | 153 | 20 | 286 | 80 |
| | बदरखा | | 119 | 121 | 623 | 338 | 285 | 84 | 66 | .. | .. | 135 | 18 | 200 | 45 |
| | फटपरा | | 34 | 34 | 218 | 121 | 97 | 18 | 21 | .. | .. | 18 | 2 | 86 | 35 |
| 138 | बिलरई | 681.02 | 72 | 73 | 364 | 189 | 175 | 15 | 13 | .. | .. | 22 | .. | 111 | 31 |
| | बिलरई | | 30 | 30 | 155 | 84 | 71 | 6 | 7 | .. | .. | 6 | .. | 51 | 8 |
| | भग्गा | | 42 | 43 | 209 | 105 | 104 | 9 | 6 | .. | .. | 16 | .. | 60 | 23 |
| 139 | ममूदा | 1,081.51 | 10 | 10 | 55 | 29 | 26 | 11 | 8 | .. | .. | 3 | .. | 20 | .. |
| 140 | सुजावनी | 1,560.98 | 92 | 92 | 566 | 320 | 246 | 106 | 74 | 15 | 10 | 72 | 2 | 177 | 25 |
| | सुजावनी स्यामपुर | | 40 | 40 | 283 | 163 | 120 | 55 | 38 | 15 | 10 | 14 | 2 | 86 | 7 |
| | भरतपुर | | 52 | 52 | 283 | 157 | 126 | 51 | 36 | .. | .. | 58 | .. | 91 | 18 |
| 141 | चौका | .. | .. | .. | .. | वीरान | .. | .. | .. | .. | .. | .. | .. | .. | .. |
| 142 | पथरवाहा | .. | .. | .. | .. | वीरान | .. | .. | .. | .. | .. | .. | .. | .. | .. |
| 143 | बिल्टा खर्द | .. | .. | .. | .. | वीरान | .. | .. | .. | .. | .. | .. | .. | .. | .. |
| 144 | अर्जुनपुर बघरवारा | .. | .. | .. | .. | वीरान | .. | .. | .. | .. | .. | .. | .. | .. | .. |
| 145 | ठकुरई | 3,687.50 | 51 | 51 | 294 | 155 | 139 | .. | .. | .. | .. | 15 | 1 | 83 | 5 |
| 146 | बिल्टा कला | .. | .. | .. | .. | वीरान | .. | .. | .. | .. | .. | .. | .. | .. | .. |
| 147 | चिरावनी ठकुरपुरा | . | .. | .. | .. | वीरान | .. | .. | .. | .. | .. | .. | .. | .. | .. |
| 148 | कछा | . | .. | .. | .. | वीरान | .. | .. | .. | .. | .. | .. | .. | .. | .. |
| 149 | टोड़ी पिछोर | .. | .. | .. | .. | वीरान | .. | .. | . | .. | .. | .. | .. | .. | .. |
| 150 | बापोनी | .. | .. | .. | .. | वीरान | .. | .. | .. | .. | .. | .. | .. | .. | .. |
| 151 | चक नन्दपुर | 835.53 | 56 | 56 | 286 | 163 | 123 | 12 | 10 | 7 | 1 | 59 | 10 | 78 | .. |
| 152 | पनिहारी | 3,010.92 | 110 | 114 | 592 | 294 | 298 | 11 | 10 | 26 | 30 | 95 | 15 | 146 | 56 |
| | पनिहारी | | 21 | 21 | 112 | 56 | 56 | .. | .. | .. | .. | 33 | 11 | 21 | 3 |
| | बधिया | | 16 | 16 | 86 | 44 | 42 | .. | .. | 14 | 11 | 13 | 2 | 24 | 23 |
| | गरघटी | | 38 | 42 | 201 | 99 | 102 | 3 | 3 | 12 | 19 | 32 | 2 | 51 | 30 |
| | बाजना | | 16 | 16 | 98 | 50 | 48 | 8 | 7 | .. | . | 11 | .. | 24 | .. |
| | लेदीवरी | | 19 | 19 | 95 | 45 | 50 | .. | .. | .. | .. | 6 | .. | 26 | . |
| 153 | लिधौरा | .. | .. | .. | .. | वीरान | .. | .. | .. | .. | .. | .. | .. | .. | .. |
| 154 | खाड़ी | 1,268.27 | 66 | 66 | 298 | 164 | 134 | 11 | 6 | 1 | 2 | 22 | 3 | 92 | 30 |
| | गोकुली ब्राह्मण | | 14 | 14 | 65 | 35 | 30 | 4 | 2 | 1 | 2 | 12 | 3 | 23 | 6 |
| | गोकुली लोधी | | 31 | 31 | 127 | 74 | 53 | 7 | 4 | .. | .. | 9 | .. | 41 | 2 |
| | मोतीपुरा | | 8 | 8 | 39 | 20 | 19 | .. | .. | .. | .. | .. | .. | 11 | 10 |
| | गणेशपुरा | | 13 | 13 | 67 | 35 | 32 | .. | .. | .. | .. | 1 | .. | 17 | 12 |
| 155 | चपलोठा खुर्द | .. | .. | .. | .. | वीरान | .. | .. | .. | .. | .. | .. | .. | .. | .. |

## पिछोर तहसील

| काम करने वाले | | | | | | | | | | | | | | | | | | | | | | |
|---|---|---|---|---|---|---|---|---|---|---|---|---|---|---|---|---|---|---|---|---|---|---|
| I | | II | | III | | IV | | V(a) | | V(b) | | VI | | VII | | VIII | | IX | | X काम न करने वाले | | स्थानीय कोड नं. |
| पु. | स्त्री | पु. | स्त्री | पु. | स्त्री | पु. | स्त्री | पु. | स्त्री | पु. | स्त्री | पु. | स्त्री | पु. | स्त्री | पु. | स्त्री | पु. | स्त्री | पु. | स्त्री | |
| 17 | 18 | 19 | 20 | 21 | 22 | 23 | 24 | 25 | 26 | 27 | 28 | 29 | 30 | 31 | 32 | 33 | 34 | 35 | 36 | 37 | 38 | 1 |
| 7 | 7 | .. | .. | .. | .. | .. | .. | .. | .. | .. | .. | .. | .. | .. | .. | .. | .. | .. | .. | 2 | 4 | |
| 196 | 1 | .. | 9 | .. | .. | .. | .. | .. | .. | .. | .. | .. | .. | 4 | .. | 1 | .. | 6 | .. | 156 | 271 | 135 |
| 156 | 43 | 3 | 1 | .. | .. | .. | .. | .. | .. | .. | .. | . | .. | 1 | .. | 1 | .. | .. | .. | 104 | 183 | 136 |
| 82 | 8 | 2 | .. | .. | .. | .. | .. | .. | .. | .. | .. | .. | .. | 1 | .. | 1 | .. | .. | .. | 59 | 126 | |
| 3 | 1 | .. | .. | .. | .. | .. | .. | .. | .. | .. | .. | .. | .. | .. | .. | .. | .. | .. | .. | 2 | 3 | |
| 1 | 1 | .. | .. | .. | .. | .. | .. | .. | .. | .. | .. | .. | .. | .. | .. | .. | .. | .. | .. | .. | .. | |
| 16 | 9 | .. | .. | .. | .. | .. | .. | .. | .. | .. | .. | .. | .. | .. | .. | .. | .. | .. | .. | 12 | 19 | |
| 35 | 15 | .. | .. | .. | .. | .. | .. | .. | .. | .. | .. | .. | .. | .. | .. | .. | .. | . | .. | 24 | 22 | |
| 10 | 2 | 1 | 1 | .. | .. | .. | .. | .. | .. | .. | .. | .. | .. | .. | .. | .. | .. | .. | .. | 1 | 5 | |
| 9 | 7 | .. | .. | .. | .. | .. | .. | .. | .. | .. | .. | .. | .. | .. | .. | .. | .. | .. | .. | 6 | 8 | |
| 180 | 2 | 31 | 59 | 41 | .. | .. | .. | 11 | 14 | 2 | .. | 2 | .. | 9 | 3 | 1 | .. | 9 | 2 | 173 | 302 | 137 |
| 134 | 2 | 15 | 33 | 23 | .. | .. | .. | 6 | 5 | 2 | .. | 2 | .. | 9 | 3 | 1 | .. | 8 | 2 | 138 | 240 | |
| 46 | .. | 16 | 26 | 18 | .. | .. | .. | 5 | 9 | .. | .. | .. | .. | .. | .. | .. | .. | 1 | .. | 35 | 62 | |
| 101 | .. | 6 | 27 | .. | .. | .. | .. | .. | .. | .. | .. | .. | .. | .. | .. | .. | .. | 4 | 4 | 78 | 144 | 138 |
| 47 | .. | 2 | 6 | .. | .. | .. | .. | .. | .. | .. | .. | .. | .. | .. | .. | .. | .. | 2 | 2 | 33 | 63 | |
| 54 | .. | 4 | 21 | .. | .. | .. | .. | .. | .. | .. | .. | .. | .. | .. | .. | .. | .. | 2 | 2 | 45 | 81 | |
| 20 | .. | .. | .. | .. | .. | .. | .. | .. | .. | .. | .. | .. | .. | .. | .. | .. | .. | .. | .. | 9 | 26 | 139 |
| 149 | 2 | 25 | 22 | .. | .. | .. | .. | 2 | .. | .. | 1 | .. | .. | .. | .. | .. | .. | 1 | .. | 143 | 221 | 140 |
| 79 | 1 | 6 | 5 | .. | .. | .. | .. | 1 | .. | .. | 1 | .. | .. | .. | .. | .. | .. | .. | .. | 77 | 113 | |
| 70 | 1 | 19 | 17 | .. | . | .. | .. | 1 | .. | .. | .. | .. | .. | .. | .. | .. | .. | 1 | .. | 66 | 108 | |
| .. | .. | .. | .. | .. | .. | .. | .. | .. | .. | वीरान | .. | .. | .. | .. | .. | .. | .. | .. | .. | .. | .. | 141 |
| .. | .. | .. | .. | .. | .. | .. | .. | .. | .. | वीरान | .. | .. | .. | .. | .. | .. | .. | .. | .. | .. | .. | 142 |
| .. | .. | .. | .. | .. | .. | .. | .. | .. | .. | वीरान | .. | .. | .. | .. | .. | .. | .. | .. | .. | .. | .. | 143 |
| .. | .. | .. | .. | .. | .. | .. | .. | .. | .. | वीरान | .. | .. | .. | .. | .. | .. | .. | .. | .. | .. | .. | 144 |
| 70 | .. | 11 | 3 | .. | .. | .. | .. | 2 | 2 | .. | .. | .. | .. | .. | .. | .. | .. | .. | .. | 72 | 134 | 145 |
| .. | .. | .. | .. | .. | .. | .. | .. | .. | .. | वीरान | .. | .. | .. | .. | .. | .. | .. | .. | .. | .. | .. | 146 |
| | .. | .. | .. | .. | .. | .. | .. | .. | .. | वीरान | .. | .. | .. | .. | .. | .. | .. | .. | .. | .. | .. | 147 |
| .. | .. | .. | .. | .. | .. | .. | .. | .. | .. | वीरान | .. | .. | .. | .. | .. | .. | .. | .. | .. | . | .. | 148 |
| . | .. | .. | .. | .. | .. | .. | . | .. | .. | वीरान | .. | .. | .. | .. | .. | .. | .. | .. | .. | .. | .. | 149 |
| .. | .. | .. | .. | .. | .. | .. | .. | .. | .. | वीरान | . | .. | .. | .. | .. | .. | .. | .. | .. | .. | .. | 150 |
| 57 | .. | 17 | .. | .. | .. | .. | .. | .. | .. | .. | .. | .. | .. | 1 | .. | .. | .. | 3 | .. | 85 | 123 | 151 |
| 113 | 35 | 17 | 16 | .. | .. | .. | .. | 9 | 4 | .. | .. | .. | .. | 5 | 1 | .. | .. | 2 | .. | 148 | 242 | 152 |
| 13 | 3 | 2 | .. | .. | . | .. | .. | 1 | .. | .. | .. | .. | .. | 4 | .. | .. | .. | 1 | .. | 35 | 53 | |
| 18 | 20 | 4 | 3 | .. | .. | .. | .. | 1 | .. | .. | .. | .. | .. | .. | .. | .. | .. | 1 | .. | 20 | 19 | |
| 34 | 12 | 10 | 13 | .. | .. | .. | .. | 6 | 4 | .. | .. | .. | .. | 1 | 1 | .. | .. | .. | .. | 48 | 72 | |
| 24 | .. | .. | .. | .. | .. | .. | .. | .. | .. | .. | .. | .. | .. | .. | .. | .. | .. | .. | .. | 26 | 48 | |
| 24 | .. | 1 | .. | .. | .. | .. | .. | 1 | .. | .. | .. | .. | .. | .. | .. | .. | .. | . | .. | 19 | 50 | |
| .. | .. | .. | . | .. | .. | .. | .. | .. | .. | वीरान | .. | .. | .. | .. | .. | .. | .. | .. | .. | .. | .. | 153 |
| 76 | .. | 13 | 30 | .. | .. | .. | . | 1 | .. | .. | .. | .. | .. | 1 | .. | .. | .. | 1 | . | 72 | 104 | 154 |
| 16 | . | 4 | 6 | .. | .. | .. | .. | 1 | .. | .. | .. | .. | .. | 1 | .. | .. | .. | 1 | .. | 12 | 24 | |
| 39 | .. | 2 | 2 | .. | .. | .. | .. | .. | .. | .. | .. | .. | .. | .. | .. | .. | .. | . | .. | 33 | 51 | |
| 10 | .. | 1 | 10 | .. | .. | .. | .. | .. | .. | .. | .. | .. | .. | .. | .. | .. | .. | .. | .. | 9 | 9 | |
| 11 | .. | 6 | 12 | .. | .. | .. | .. | .. | .. | .. | .. | .. | .. | .. | .. | .. | .. | .. | .. | 18 | 20 | |
| .. | .. | .. | .. | .. | .. | .. | .. | .. | .. | वीरान | .. | .. | .. | .. | .. | .. | .. | .. | .. | .. | .. | 155 |

## जनगणना का प्राथमिक सारांश

| स्थानीय कोड नं | गांव/वार्ड गणना ब्लाक का नाम | गांव का क्षेत्रफल एकड़ मे नगर/वार्ड का वर्ग कि.मी में | आबाद रिहायशी मकानों की संख्या | परिवारों की संख्या | गिने गये व्यक्तियों की कुल संख्या (बेघरबार और संस्थाओं में रहने वाले व्यक्तियों सहित) | | | अनुसूचित जातियां | | अनुसूचित जन-जातियां | | साक्षर एव शिक्षित व्यक्ति | | (I-IX) कुल काम करने वाले | |
|---|---|---|---|---|---|---|---|---|---|---|---|---|---|---|---|
| | | | | | व्यक्ति | पु | स्त्री | पु. | स्त्री | पु | स्त्री | पु. | स्त्री | पु | स्त्री |
| 1 | 2 | 3 | 4 | 5 | 6 | 7 | 8 | 9 | 10 | 11 | 12 | 13 | 14 | 15 | 16 |
| 156 | चपलोठा कलां | .. | .. | .. | .. | वीरान | .. | .. | .. | .. | .. | .. | .. | .. | .. |
| 157 | चन्द पहाड़ी | 1,151.32 | 221 | 230 | 1,057 | 572 | 485 | 75 | 61 | 2 | . | 141 | 17 | 305 | 52 |
| | चन्द पहाड़ी | | 105 | 107 | 501 | 275 | 226 | 40 | 27 | 2 | .. | 80 | 17 | 139 | 38 |
| | मरघटी | | 58 | 65 | 272 | 136 | 136 | 2 | 1 | .. | . | 32 | .. | 78 | 6 |
| | कलार पारो | | 58 | 58 | 284 | 181 | 123 | 33 | 33 | .. | .. | 29 | .. | 88 | 8 |
| 158 | घटवरा | 718.75 | 124 | 124 | 540 | 275 | 265 | 35 | 28 | 10 | 11 | 20 | .. | 172 | 12 |
| 159 | मनका | 697.86 | 105 | 105 | 525 | 289 | 236 | 41 | 27 | .. | .. | 24 | .. | 186 | 2 |
| 160 | राजपुर | 703.76 | 52 | 52 | 327 | 176 | 151 | 56 | 45 | .. | .. | 26 | .. | 93 | 17 |
| 161 | गढ़रौली | 3,380.20 | 142 | 142 | 679 | 363 | 316 | 30 | 25 | 117 | 103 | 16 | .. | 229 | 33 |
| | गढ़रौली | | 95 | 95 | 432 | 229 | 203 | 20 | 16 | 88 | 82 | 13 | .. | 146 | 22 |
| | जनकपुर | | 47 | 47 | 247 | 134 | 113 | 10 | 9 | 29 | 21 | 3 | .. | 83 | 11 |
| 162 | खुरई | 928.92 | 214 | 214 | 898 | 476 | 422 | 40 | 38 | .. | .. | 103 | 4 | 293 | 226 |
| 163 | भितरगवां | 2,004.10 | 157 | 169 | 769 | 401 | 368 | 130 | 109 | 21 | 21 | 70 | 7 | 244 | 7 |
| 164 | भगवन्तपुरा | 1,435.04 | 38 | 38 | 264 | 136 | 128 | .. | .. | 27 | 25 | 33 | 2 | 73 | 37 |
| 165 | देवखेड़ा | 3,709.25 | 315 | 315 | 1,631 | 848 | 783 | 128 | 124 | 53 | 55 | 209 | 14 | 462 | 31 |
| | देवखेड़ा | | 204 | 204 | 978 | 507 | 471 | 79 | 78 | 45 | 47 | 157 | 12 | 284 | 24 |
| | बाजीन | | 45 | 45 | 257 | 134 | 123 | 12 | 7 | 8 | 8 | 17 | 1 | 68 | 4 |
| | बतासा | | 38 | 38 | 204 | 110 | 94 | 31 | 30 | .. | .. | 25 | .. | 57 | 3 |
| | कुण्डलपुर | | 28 | 28 | 192 | 97 | 95 | 6 | 9 | .. | .. | 10 | 1 | 53 | .. |
| 166 | कालीपहाड़ी (डामरोन) | 1,820.93 | 183 | 183 | 865 | 455 | 410 | 67 | 61 | 39 | 33 | 60 | 3 | 263 | 10 |
| 167 | हिनोतिया (असली) | 719.77 | 40 | 40 | 249 | 108 | 111 | 2 | .. | 2 | 4 | 4 | .. | 67 | 1 |
| 168 | कमालपुर | 2,373.62 | 212 | 212 | 1,108 | 569 | 539 | 54 | 73 | 18 | 19 | 156 | 4 | 346 | 255 |
| | कमालपुर | | 187 | 187 | 1,000 | 510 | 490 | 54 | 73 | 18 | 19 | 144 | 4 | 313 | 255 |
| | विचक्यान | | 25 | 25 | 108 | 59 | 49 | .. | .. | .. | .. | 12 | .. | 33 | .. |
| 169 | जंगीपुर | 1,689.60 | 149 | 149 | 747 | 393 | 354 | 61 | 42 | 36 | 32 | 133 | 15 | 223 | 45 |
| 170 | मानपुर | 2,250.83 | 218 | 218 | 1,036 | 525 | 511 | 72 | 77 | 66 | 63 | 122 | 5 | 294 | 42 |
| | मानपुर | | 141 | 141 | 656 | 334 | 322 | 61 | 65 | .. | .. | 96 | 5 | 189 | 6 |
| | शंकरपुर | | 32 | 32 | 134 | 69 | 65 | 3 | 2 | 66 | 63 | .. | .. | 41 | 36 |
| | गडरया | | 20 | 20 | 80 | 44 | 36 | .. | .. | .. | .. | 9 | .. | 24 | .. |
| | टीला | | 7 | 7 | 53 | 26 | 27 | .. | .. | .. | .. | 9 | .. | 14 | .. |
| | मूलवसूल | | 14 | 14 | 95 | 44 | 51 | .. | .. | .. | .. | 6 | .. | 20 | .. |
| | लखनया | | 4 | 4 | 18 | 8 | 10 | 8 | 10 | .. | .. | 2 | .. | 6 | .. |
| 171 | गजौरा | 6,230.84 | 386 | 387 | 1,951 | 1,050 | 901 | 120 | 95 | 34 | 38 | 205 | 15 | 538 | 3 |
| | गजौरा | | 113 | 113 | 538 | 299 | 239 | 51 | 43 | 17 | 23 | 88 | 4 | 159 | 1 |
| | रामपुरा | | 44 | 44 | 244 | 134 | 110 | 12 | 9 | .. | .. | 22 | .. | 74 | .. |
| | अडजार | | 33 | 33 | 170 | 91 | 79 | 13 | 11 | .. | .. | 5 | 1 | 50 | .. |
| | नयागांव | | 101 | 102 | 487 | 250 | 237 | 30 | 25 | 17 | 15 | 55 | 8 | 121 | 2 |
| | धुवयाना | | 12 | 12 | 70 | 40 | 30 | .. | .. | .. | .. | 2 | . | 14 | .. |
| | टपरिया | | 6 | 6 | 27 | 14 | 13 | 2 | 1 | .. | .. | .. | .. | 8 | .. |
| | श्रीनगर | | 31 | 31 | 163 | 82 | 81 | 6 | 4 | .. | .. | 10 | .. | 43 | .. |
| | देवगढ़ | | 17 | 17 | 93 | 55 | 38 | 2 | 1 | .. | .. | 1 | .. | 27 | .. |
| | फाटा | | 18 | 18 | 111 | 58 | 53 | 1 | .. | .. | .. | 10 | .. | 30 | .. |
| | देवीपुरा | | 11 | 11 | 48 | 27 | 21 | 3 | 1 | .. | .. | 12 | 2 | 12 | .. |
| 172 | गरेठा | 3,153.53 | 178 | 178 | 868 | 460 | 408 | 70 | 58 | 39 | 25 | 44 | 13 | 284 | 47 |

## पिछोर तहसील

| काम करने वाले | | | | | | | | | | | | | | | | | | | | | | |
|---|---|---|---|---|---|---|---|---|---|---|---|---|---|---|---|---|---|---|---|---|---|---|
| I | | II | | III | | IV | | V(a) | | V(b) | | VI | | VII | | VIII | | IX | | X काम न करने वाले | | स्थानीय कोड नं. |
| पु. | स्त्री | पु. | स्त्री | पु. | स्त्री | पु. | स्त्री | पु. | स्त्री | पु. | स्त्री | पु. | स्त्री | पु. | स्त्री | पु. | स्त्री | पु. | स्त्री | पु. | स्त्री | |
| 17 | 18 | 19 | 20 | 21 | 22 | 23 | 24 | 25 | 26 | 27 | 28 | 29 | 30 | 31 | 32 | 33 | 34 | 35 | 36 | 37 | 38 | 1 |
| .. | .. | .. | .. | .. | .. | .. | .. | .. | .. | वीरान | .. | .. | . | .. | .. | .. | .. | .. | .. | .. | .. | 156 |
| 240 | 7 | 14 | 43 | 15 | 1 | .. | .. | 11 | .. | 3 | .. | .. | .. | 10 | 1 | .. | .. | 12 | .. | 267 | 433 | 157 |
| 108 | 5 | 7 | 32 | 5 | .. | .. | .. | 5 | .. | 1 | .. | .. | .. | 6 | 1 | .. | .. | 7 | .. | 136 | 188 | |
| 64 | .. | 5 | 6 | 2 | .. | .. | .. | 3 | .. | .. | .. | .. | .. | 1 | .. | .. | .. | 3 | .. | 58 | 130 | |
| 68 | 2 | 2 | 5 | 8 | 1 | .. | .. | 3 | .. | 2 | .. | .. | .. | 3 | .. | .. | .. | 2 | .. | 73 | 115 | |
| 150 | .. | 14 | 12 | .. | .. | .. | .. | 3 | .. | .. | .. | .. | .. | 2 | .. | .. | .. | 3 | .. | 103 | 253 | 158 |
| 178 | .. | .. | 2 | .. | .. | .. | .. | 2 | .. | .. | .. | .. | .. | 5 | .. | .. | .. | 1 | .. | 103 | 234 | 159 |
| 93 | .. | .. | 17 | .. | .. | .. | .. | .. | .. | .. | .. | .. | .. | .. | .. | .. | .. | .. | .. | 83 | 134 | 160 |
| 206 | 4 | 22 | 29 | .. | .. | .. | .. | .. | .. | .. | .. | .. | .. | 1 | . | .. | .. | .. | .. | 134 | 283 | 161 |
| 134 | 3 | 11 | 19 | .. | .. | .. | .. | .. | .. | .. | .. | .. | .. | 1 | .. | .. | .. | .. | .. | 83 | 181 | |
| 72 | 1 | 11 | 10 | .. | .. | .. | .. | .. | .. | .. | .. | .. | .. | .. | .. | .. | .. | .. | .. | 51 | 102 | |
| 183 | 137 | 2 | 1 | 1 | 1 | 97 | 84 | 5 | 3 | .. | .. | 2 | .. | .. | . | .. | .. | 3 | .. | 183 | 196 | 162 |
| 231 | 6 | 5 | 1 | .. | .. | .. | .. | .. | .. | 2 | .. | .. | .. | 3 | .. | .. | .. | 3 | .. | 157 | 361 | 163 |
| 40 | 20 | 19 | 17 | 7 | .. | .. | .. | .. | .. | .. | .. | .. | .. | 3 | .. | .. | .. | 4 | .. | 63 | 91 | 164 |
| 395 | 10 | 27 | 21 | .. | .. | .. | .. | 16 | .. | 1 | .. | .. | .. | 6 | .. | .. | .. | 17 | .. | 386 | 752 | 165 |
| 228 | 5 | 22 | 19 | .. | .. | .. | .. | 16 | .. | 1 | .. | .. | .. | 6 | .. | . | .. | 11 | .. | 223 | 447 | |
| 62 | 2 | 5 | 2 | .. | .. | .. | .. | .. | .. | .. | .. | .. | .. | .. | .. | .. | .. | 1 | .. | 66 | 119 | |
| 53 | 3 | .. | .. | .. | .. | .. | .. | .. | .. | .. | .. | .. | .. | .. | .. | .. | .. | 4 | .. | 53 | 91 | |
| 52 | .. | .. | .. | .. | .. | .. | .. | .. | . | .. | .. | .. | .. | .. | .. | .. | .. | 1 | .. | 44 | 95 | |
| 244 | 4 | 10 | 8 | .. | .. | .. | .. | 5 | .. | 1 | .. | .. | .. | .. | 1 | .. | .. | 3 | .. | 192 | 400 | 166 |
| 67 | 1 | .. | .. | .. | .. | .. | .. | . | .. | .. | .. | .. | .. | .. | .. | .. | .. | .. | .. | 41 | 110 | 167 |
| 309 | 14 | 30 | 241 | .. | .. | .. | .. | 2 | .. | .. | .. | .. | .. | 1 | .. | .. | .. | 4 | .. | 223 | 284 | 168 |
| 277 | 14 | 30 | 241 | .. | .. | .. | .. | 1 | .. | .. | .. | .. | .. | 1 | . | .. | .. | 4 | .. | 197 | 235 | |
| 32 | .. | .. | .. | .. | .. | .. | .. | 1 | .. | .. | .. | .. | .. | .. | .. | .. | .. | .. | .. | 26 | 49 | |
| 164 | 1 | 33 | 43 | 4 | .. | .. | .. | 5 | 1 | .. | .. | .. | .. | 7 | .. | 2 | .. | 8 | . | 170 | 309 | 169 |
| 232 | .. | 23 | 39 | 7 | .. | .. | .. | 7 | .. | .. | .. | 1 | .. | 15 | 1 | .. | .. | 9 | 2 | 231 | 469 | 170 |
| 164 | .. | .. | 4 | 5 | .. | .. | .. | 7 | .. | .. | .. | 1 | .. | 4 | .. | .. | .. | 8 | 2 | 145 | 316 | |
| 7 | .. | 23 | 35 | .. | .. | .. | .. | .. | .. | .. | .. | .. | .. | 11 | 1 | .. | .. | .. | .. | 28 | 29 | |
| 23 | .. | .. | .. | 1 | .. | .. | .. | .. | .. | .. | .. | .. | .. | .. | .. | .. | .. | .. | .. | 20 | 36 | |
| 13 | .. | .. | .. | 1 | .. | .. | .. | .. | .. | .. | .. | .. | .. | .. | .. | .. | .. | .. | .. | 12 | 27 | |
| 19 | .. | .. | .. | .. | .. | .. | .. | .. | .. | .. | .. | .. | .. | .. | .. | .. | .. | 1 | .. | 24 | 51 | |
| 6 | .. | .. | .. | .. | .. | .. | .. | .. | .. | .. | .. | .. | .. | .. | .. | .. | .. | .. | . | 2 | 10 | |
| 493 | 2 | 14 | 1 | 5 | .. | .. | .. | 5 | .. | 1 | .. | 7 | .. | 1 | .. | 2 | .. | 10 | . | 512 | 898 | 171 |
| 134 | 1 | 7 | .. | 2 | .. | .. | .. | 2 | .. | 1 | .. | 4 | .. | .. | .. | 2 | .. | 7 | .. | 140 | 238 | |
| 73 | .. | .. | .. | .. | .. | .. | .. | .. | . | .. | .. | .. | .. | . | .. | .. | .. | 1 | .. | 60 | 110 | |
| 49 | .. | .. | .. | .. | .. | .. | .. | 1 | .. | .. | .. | .. | .. | .. | .. | .. | .. | .. | .. | 41 | 79 | |
| 112 | 1 | 4 | 1 | 3 | .. | .. | .. | 1 | .. | .. | .. | .. | .. | 1 | .. | .. | .. | .. | .. | 129 | 235 | |
| 9 | .. | 2 | .. | .. | . | .. | .. | .. | .. | .. | .. | 3 | .. | .. | . | .. | .. | .. | .. | 26 | 30 | |
| 7 | .. | 1 | .. | .. | .. | .. | . | .. | .. | . | .. | .. | .. | .. | .. | .. | .. | .. | .. | 6 | 13 | |
| 41 | .. | .. | .. | .. | .. | .. | .. | 1 | .. | .. | . | .. | .. | .. | .. | .. | .. | 1 | .. | 39 | 81 | |
| 27 | .. | .. | .. | .. | .. | .. | .. | .. | .. | .. | .. | .. | . | .. | .. | .. | . | .. | .. | 28 | 38 | |
| 30 | .. | .. | .. | .. | .. | .. | .. | .. | .. | .. | .. | .. | .. | .. | .. | .. | .. | .. | .. | 28 | 53 | |
| 11 | .. | .. | .. | .. | .. | .. | .. | .. | .. | .. | .. | .. | .. | .. | .. | .. | .. | 1 | .. | 15 | 21 | |
| 250 | 7 | 26 | 38 | 2 | .. | .. | .. | .. | . | .. | 1 | .. | .. | .. | .. | 1 | .. | 5 | 1 | 176 | 361 | 172 |

## जनगणना का प्राथमिक सारांश

| स्थानीय कोड न. | गांव/वार्ड गणना ब्लाक का नाम | गांव का क्षेत्रफल एकड़ में नगर/वार्ड का वर्ग कि. मी. में | आबाद रिहायशी मकानों की संख्या | परिवारों की संख्या | गिने गये व्यक्तियों की कुल संख्या (बेघरबार और संस्थाओं में रहने वाले व्यक्तियों सहित) | | | अनुसूचित जातियां | | अनुसूचित-जन-जातियां | | साक्षर एव शिक्षित व्यक्ति | | (I-IX) कुल काम करने वाले | |
|---|---|---|---|---|---|---|---|---|---|---|---|---|---|---|---|
| | | | | | व्यक्ति | पु. | स्त्री | पु. | स्त्री | पु. | स्त्री | पु. | स्त्री | पु. | स्त्री |
| 1 | 2 | 3 | 4 | 5 | 6 | 7 | 8 | 9 | 10 | 11 | 12 | 13 | 14 | 15 | 16 |
| | गरेठा | | 162 | 162 | 768 | 407 | 361 | 62 | 58 | 39 | 25 | 40 | 6 | 258 | 40 |
| | विजयपुर | | 16 | 16 | 100 | 53 | 47 | 8 | .. | .. | .. | 4 | 7 | 26 | 7 |
| 173 | बन्डा | 1,242.39 | 113 | 113 | 638 | 309 | 329 | 43 | 41 | 60 | 69 | 73 | 13 | 189 | 33 |
| 174 | मनगुली | 546.42 | 31 | 31 | 192 | 94 | 98 | 2 | 3 | 36 | 43 | 3 | .. | 47 | 8 |
| 175 | लेहर्रा | 1,896.82 | 315 | 315 | 1,559 | 829 | 730 | 209 | 207 | 35 | 22 | 202 | 21 | 467 | 16 |
| | लेहर्रा | | 186 | 186 | 916 | 489 | 427 | 101 | 101 | 14 | 6 | 114 | 2 | 290 | 11 |
| | हरीनगर | | 129 | 129 | 643 | 340 | 303 | 108 | 106 | 21 | 16 | 88 | 19 | 177 | 5 |
| 176 | रेवई | 1,224.66 | 92 | 102 | 493 | 251 | 242 | 56 | 52 | 9 | 12 | 66 | 11 | 157 | .. |
| | रेवई | | 67 | 67 | 307 | 158 | 149 | 56 | 52 | 9 | 12 | 36 | 10 | 104 | .. |
| | खिरिया | | 14 | 24 | 92 | 53 | 39 | .. | .. | .. | .. | 12 | 1 | 29 | .. |
| | सरपुरा | | 7 | 7 | 73 | 29 | 44 | .. | .. | .. | .. | 15 | .. | 16 | .. |
| | खादर | | 4 | 4 | 21 | 11 | 10 | .. | .. | .. | .. | 3 | .. | 8 | .. |
| 177 | मादौन कलां | 554.72 | 31 | 31 | 209 | 104 | 105 | 33 | 34 | .. | .. | 27 | 2 | 61 | .. |
| 178 | मादोन खुर्द | 426.40 | 57 | 57 | 289 | 136 | 153 | 36 | 42 | .. | .. | 24 | .. | 96 | .. |
| 179 | सिर्स माताटीला | .. | 69 | 69 | 193 | 111 | 82 | 2 | .. | .. | .. | 78 | 36 | 68 | 1 |
| 180 | पडरा | 3,154.61 | 152 | 152 | 849 | 447 | 402 | 53 | 46 | 5 | 5 | 71 | 2 | 321 | 189 |
| | पडरा | | 82 | 82 | 484 | 261 | 223 | 53 | 46 | .. | .. | 42 | 2 | 189 | 89 |
| | रामनगर | | 8 | 8 | 59 | 32 | 27 | .. | .. | .. | .. | 1 | .. | 20 | 13 |
| | बुन्दनपुर | | 37 | 37 | 187 | 95 | 92 | .. | .. | 5 | 5 | 9 | .. | 70 | 55 |
| | समदुवा | | .. | .. | .. | वीराम | .. | .. | .. | .. | .. | .. | .. | .. | .. |
| | निधानपुर | | 25 | 25 | 119 | 59 | 60 | .. | .. | .. | .. | 19 | .. | 42 | 32 |
| 181 | गूगरी | 1,320.45 | 124 | 124 | 597 | 316 | 281 | 45 | 54 | 20 | 13 | 79 | 4 | 201 | 12 |
| 182 | गूगर | 1,981.10 | 19 | 19 | 327 | 169 | 158 | 35 | 38 | .. | .. | 33 | 6 | 112 | 7 |
| | गूगर | | 9 | 9 | 270 | 141 | 129 | 29 | 30 | .. | .. | 29 | 6 | 90 | 6 |
| | हमीरपुरा | | 10 | 10 | 57 | 28 | 29 | 6 | 8 | .. | .. | 4 | .. | 22 | 1 |
| 183 | सुजवाहा | 2,735.68 | 110 | 135 | 593 | 319 | 274 | 31 | 26 | 24 | 17 | 45 | 1 | 194 | 57 |
| | सुजवाहा | | 86 | 111 | 464 | 246 | 218 | 20 | 19 | 24 | 17 | 41 | 1 | 158 | 51 |
| | धमकन | | 24 | 24 | 129 | 73 | 56 | 11 | 7 | .. | .. | 4 | .. | 36 | 6 |
| 184 | हिम्मतपुर अघरौनी | 745.79 | 76 | 76 | 423 | 228 | 195 | 48 | 38 | .. | .. | 41 | .. | 130 | .. |
| | हिम्मतपुर अघरौनी | | 59 | 59 | 344 | 186 | 158 | 47 | 38 | .. | .. | 24 | .. | 104 | .. |
| | टपरिया | | 17 | 17 | 79 | 42 | 37 | 1 | .. | .. | .. | 17 | .. | 26 | .. |
| 185 | हीरापुर | 1,132.22 | 44 | 44 | 240 | 124 | 116 | 6 | 7 | 10 | 24 | 23 | 6 | 74 | .. |
| | हीरापुर | | 33 | 33 | 176 | 90 | 86 | 6 | 7 | 10 | 24 | 10 | 6 | 56 | .. |
| | नन्दपुर | | 11 | 11 | 64 | 34 | 30 | .. | .. | .. | .. | 13 | .. | 18 | .. |
| 186 | चमरौवा | 4,504.48 | 389 | 389 | 1,854 | 974 | 880 | 159 | 136 | 1 | 2 | 179 | 19 | 576 | 22 |
| | चमरौवा | | 211 | 211 | 980 | 504 | 476 | 143 | 125 | 1 | 2 | 103 | 16 | 310 | 16 |
| | राजावाड़ा | | 9 | 9 | 49 | 26 | 23 | .. | .. | .. | .. | 5 | .. | 15 | .. |
| | गरेला | | 11 | 11 | 56 | 30 | 26 | .. | .. | .. | .. | .. | .. | 18 | .. |
| | रुकावन | | 24 | 24 | 116 | 67 | 49 | .. | .. | .. | .. | 6 | .. | 38 | 1 |
| | डगरिया | | 23 | 23 | 107 | 60 | 47 | .. | .. | .. | .. | 11 | 2 | 33 | .. |
| | वकिया | | 30 | 30 | 142 | 74 | 68 | 9 | 4 | .. | .. | 16 | 1 | 41 | 3 |
| | वरकुवा | | 18 | 18 | 76 | 46 | 30 | .. | .. | .. | .. | 18 | .. | 26 | .. |
| | डोलरिया | | 8 | 8 | 38 | 20 | 18 | .. | .. | .. | .. | 1 | .. | 12 | .. |
| | फटरा | | 17 | 17 | 79 | 35 | 44 | .. | .. | .. | .. | 5 | .. | 21 | .. |

## पिछोर तहसील

| काम करने वाले | | | | | | | | | | | | | | | | | | | | | | |
|---|---|---|---|---|---|---|---|---|---|---|---|---|---|---|---|---|---|---|---|---|---|---|
| I | | II | | III | | IV | | V(a) | | V(b) | | VI | | VII | | VIII | | IX | | X काम न करने वाले | | स्थानीय कोड नं. |
| पु. | स्त्री | पु. | स्त्री | पु. | स्त्री | पु. | स्त्री | पु. | स्त्री | पु. | स्त्री | पु | स्त्री | पु. | स्त्री | पु. | स्त्री | पु. | स्त्री | पु. | स्त्री | |
| 17 | 18 | 19 | 20 | 21 | 22 | 23 | 24 | 25 | 26 | 27 | 28 | 29 | 30 | 31 | 32 | 33 | 34 | 35 | 36 | 37 | 38 | 1 |
| 226 | 5 | 25 | 33 | 1 | .. | .. | .. | .. | .. | .. | 1 | .. | .. | .. | .. | 1 | .. | 5 | 1 | 149 | 321 | |
| 24 | 2 | 1 | 5 | 1 | .. | .. | .. | .. | .. | .. | .. | .. | .. | .. | .. | .. | .. | . | .. | 27 | 40 | |
| 161 | 6 | 20 | 27 | .. | .. | .. | .. | 3 | .. | .. | .. | 2 | .. | .. | .. | .. | .. | 3 | .. | 120 | 296 | 173 |
| 37 | 2 | 9 | 6 | .. | .. | .. | .. | 1 | .. | .. | .. | .. | .. | .. | .. | .. | .. | .. | .. | 47 | 90 | 174 |
| 360 | 1 | 50 | 13 | 5 | .. | .. | .. | 3 | .. | 1 | .. | 14 | .. | 9 | .. | 2 | .. | 23 | 2 | 362 | 714 | 175 |
| 240 | .. | 28 | 11 | 3 | .. | .. | .. | 3 | .. | 1 | .. | 2 | .. | 4 | .. | .. | .. | 9 | .. | 199 | 416 | |
| 120 | 1 | 22 | 2 | 2 | .. | .. | . | .. | .. | .. | .. | 12 | .. | 5 | .. | 2 | .. | 14 | 2 | 163 | 298 | |
| 116 | .. | 26 | .. | 4 | . | .. | .. | 6 | .. | .. | .. | .. | .. | .. | .. | .. | .. | 5 | .. | 94 | 242 | 176 |
| 75 | .. | 24 | .. | .. | .. | .. | .. | 2 | .. | .. | .. | .. | .. | .. | .. | .. | .. | 3 | .. | 54 | 149 | |
| 19 | .. | 2 | .. | 4 | .. | .. | .. | 4 | .. | .. | .. | .. | .. | .. | .. | . | .. | .. | .. | 24 | 39 | |
| 14 | .. | .. | .. | .. | .. | .. | .. | .. | .. | .. | .. | .. | .. | .. | .. | .. | .. | 2 | .. | 13 | 44 | |
| 8 | .. | .. | .. | .. | .. | .. | .. | .. | .. | .. | .. | .. | .. | .. | .. | .. | .. | .. | .. | 3 | 10 | |
| 44 | .. | 6 | .. | 5 | .. | .. | .. | 1 | .. | .. | .. | 1 | .. | .. | .. | .. | .. | 4 | .. | 43 | 105 | 177 |
| 71 | . | 11 | .. | 1 | .. | .. | .. | 10 | .. | .. | .. | 1 | .. | 1 | .. | .. | .. | 1 | .. | 40 | 153 | 178 |
| 1 | .. | .. | .. | 1 | .. | .. | .. | .. | .. | 1 | .. | 1 | .. | 2 | .. | .. | .. | 62 | 1 | 43 | 81 | 179 |
| 308 | 3 | 8 | 186 | .. | .. | .. | .. | 1 | .. | .. | .. | .. | .. | 2 | .. | .. | .. | 2 | .. | 126 | 213 | 180 |
| 178 | 1 | 7 | 88 | .. | .. | .. | .. | .. | . | .. | .. | .. | .. | 2 | .. | .. | .. | 2 | .. | 72 | 134 | |
| 20 | .. | .. | 13 | .. | .. | .. | .. | .. | .. | .. | .. | .. | .. | .. | .. | .. | .. | .. | .. | 12 | 14 | |
| 68 | 2 | 1 | 53 | .. | .. | .. | .. | 1 | .. | .. | .. | .. | .. | .. | .. | .. | .. | .. | .. | 25 | 37 | |
| .. | .. | .. | . | .. | .. | .. | .. | .. | .. | बीरान | | .. | .. | .. | .. | .. | .. | .. | .. | .. | .. | |
| 42 | .. | .. | 32 | .. | .. | .. | .. | .. | .. | .. | .. | .. | .. | .. | .. | .. | .. | .. | .. | 17 | 28 | |
| 173 | .. | 5 | 12 | 3 | . | .. | .. | 5 | .. | .. | .. | 8 | .. | .. | .. | .. | .. | 7 | .. | 115 | 269 | 181 |
| 90 | .. | 11 | 7 | .. | .. | .. | .. | 3 | .. | .. | .. | 1 | .. | 1 | .. | .. | .. | 6 | .. | 57 | 151 | 182 |
| 69 | .. | 10 | 6 | .. | .. | .. | .. | 3 | .. | .. | .. | 1 | .. | 1 | .. | .. | .. | 6 | .. | 51 | 123 | |
| 21 | .. | 1 | 1 | .. | .. | .. | .. | .. | .. | .. | .. | .. | .. | .. | .. | .. | .. | .. | .. | 6 | 28 | |
| 163 | .. | 12 | 54 | 12 | .. | .. | .. | .. | 2 | 2 | .. | .. | .. | .. | .. | .. | .. | 5 | 1 | 125 | 217 | 183 |
| 130 | . | 11 | 48 | 10 | .. | .. | .. | .. | 2 | 2 | .. | .. | .. | .. | .. | .. | .. | 5 | 1 | 88 | 167 | |
| 33 | .. | 1 | 6 | 2 | .. | .. | .. | .. | .. | .. | .. | .. | .. | .. | .. | .. | .. | .. | .. | 37 | 50 | |
| 127 | .. | 1 | .. | .. | .. | .. | .. | .. | .. | 1 | .. | 1 | .. | .. | .. | .. | . | .. | .. | 98 | 195 | 184 |
| 102 | .. | .. | .. | .. | .. | .. | .. | .. | .. | 1 | .. | 1 | .. | .. | .. | .. | .. | .. | .. | 82 | 158 | |
| 25 | .. | 1 | .. | .. | .. | .. | .. | .. | .. | .. | .. | .. | .. | .. | .. | .. | .. | .. | .. | 16 | 37 | |
| 67 | .. | .. | .. | .. | .. | .. | .. | .. | .. | 1 | .. | 1 | .. | 1 | .. | .. | .. | 4 | .. | 50 | 116 | 185 |
| 49 | .. | .. | .. | .. | .. | .. | .. | .. | .. | 1 | .. | 1 | .. | 1 | .. | .. | .. | 4 | .. | 34 | 86 | |
| 18 | .. | .. | .. | .. | .. | .. | .. | .. | .. | .. | .. | .. | .. | .. | .. | .. | .. | .. | .. | 16 | 30 | |
| 513 | 1 | 14 | 21 | 21 | .. | .. | .. | 1 | .. | 4 | .. | 3 | .. | 12 | .. | .. | .. | 8 | .. | 398 | 858 | 186 |
| 280 | . | 9 | 16 | .. | .. | .. | .. | 1 | .. | 4 | .. | 2 | .. | 11 | .. | .. | .. | 3 | .. | 194 | 460 | |
| 15 | .. | .. | .. | .. | .. | .. | .. | .. | .. | .. | .. | .. | .. | .. | .. | .. | .. | .. | .. | 11 | 23 | |
| 17 | .. | .. | .. | .. | .. | .. | .. | .. | .. | .. | .. | .. | .. | 1 | .. | .. | .. | .. | .. | 12 | 26 | |
| 33 | 1 | .. | .. | 4 | .. | .. | .. | .. | .. | .. | .. | 1 | .. | .. | .. | .. | .. | . | .. | 29 | 48 | |
| 29 | .. | .. | .. | 1 | .. | .. | .. | .. | .. | .. | .. | .. | .. | .. | .. | .. | .. | 3 | .. | 27 | 47 | |
| 34 | .. | 3 | 3 | 4 | .. | .. | .. | .. | .. | .. | .. | .. | .. | .. | .. | .. | .. | .. | .. | 33 | 65 | |
| 26 | .. | .. | .. | .. | .. | .. | .. | .. | .. | .. | .. | .. | .. | .. | .. | .. | .. | .. | .. | 20 | 30 | |
| 11 | .. | .. | .. | 1 | .. | .. | .. | .. | .. | .. | .. | .. | .. | .. | .. | .. | .. | .. | .. | 8 | 18 | |
| 18 | .. | .. | .. | 2 | .. | .. | .. | .. | .. | .. | .. | .. | .. | .. | .. | .. | .. | 1 | .. | 14 | 44 | |

## जनगणना का प्राथमिक सारांश

| स्थानीय कोड नं. | गाव/वार्ड गणना ब्लाक का नाम | गाव का क्षेत्रफल एकड़ मे नगर/वार्ड का वर्ग कि.मी मे | आबाद निवासी मकानो की संख्या | परिवारो की संख्या | गिने गये व्यक्तियो की कुल संख्या (बेघरबार और संस्थाओं में रहने वाले व्यक्तियों सहित) | | | अनुसूचित जातियां | | अनुसूचित जन-जातियां | | साक्षर एव शिक्षित व्यक्ति | | (I-IX) कुल काम करने वाले | |
|---|---|---|---|---|---|---|---|---|---|---|---|---|---|---|---|
| | | | | | व्यक्ति | पु. | स्त्री | पु. | स्त्री | पु. | स्त्री | पु. | स्त्री | पु. | स्त्री |
| 1 | 2 | 3 | 4 | 5 | 6 | 7 | 8 | 9 | 10 | 11 | 12 | 13 | 14 | 15 | 16 |
| | रमधाधरा | | 8 | 8 | 60 | 32 | 28 | .. | .. | .. | .. | 4 | .. | 18 | 1 |
| | तारे की टपरिया | | 10 | 10 | 59 | 35 | 24 | . | .. | .. | .. | 4 | .. | 15 | 1 |
| | मुमानीपुर | | 3 | 3 | 19 | 9 | 10 | .. | .. | .. | .. | .. | .. | 5 | .. |
| | छलरा | | 4 | 4 | 18 | 8 | 10 | .. | . | .. | . | 3 | .. | 5 | .. |
| | अरजुन की टपरिया | | 5 | 5 | 25 | 11 | 14 | 7 | 7 | . | .. | .. | .. | 8 | .. |
| | कुरतला कोरा | | .. | .. | .. | वीरान | .. | .. | .. | .. | .. | .. | .. | .. | .. |
| | राम कुवा | | .. | .. | .. | वीरान | .. | .. | .. | .. | .. | .. | .. | .. | .. |
| | रजावन की टपरिया | | .. | .. | .. | वीरान | .. | .. | .. | .. | .. | .. | .. | .. | .. |
| | राजनगर | | 8 | 8 | 30 | 17 | 13 | .. | .. | .. | .. | 3 | .. | 11 | .. |
| 187 | मुहारी | 5,658.47 | 481 | 481 | 2,537 | 1,356 | 1,181 | 92 | 84 | 43 | 35 | 229 | 73 | 762 | 49 |
| | मुहारी | | 377 | 377 | 1,883 | 1,009 | 874 | 92 | 84 | 16 | 17 | 220 | 73 | 579 | 49 |
| | रामनगर | | 12 | 12 | 69 | 43 | 26 | .. | .. | .. | .. | .. | .. | 21 | .. |
| | गुदरवा | | 3 | 3 | 66 | 27 | 39 | .. | .. | .. | .. | .. | .. | 13 | .. |
| | मचाउन | | 40 | 40 | 210 | 108 | 102 | .. | .. | .. | .. | 2 | .. | 60 | .. |
| | मोटा | | 20 | 20 | 150 | 82 | 68 | .. | .. | .. | .. | 4 | .. | 42 | .. |
| | दुरेरिया | | 1 | 1 | 5 | 3 | 2 | .. | .. | .. | .. | .. | .. | 1 | .. |
| | खुमा | | .. | .. | .. | वीरान | .. | .. | .. | .. | .. | .. | .. | .. | .. |
| | हरियावारा | | 10 | 10 | 39 | 23 | 16 | .. | .. | 23 | 16 | .. | .. | 13 | .. |
| | कुंडलपुर | | 14 | 14 | 93 | 48 | 45 | .. | .. | 4 | 2 | 3 | .. | 28 | .. |
| | छला | | 4 | 4 | 22 | 13 | 9 | .. | .. | .. | .. | .. | .. | 5 | .. |
| 188 | अमरपुर ललन | 863.30 | 54 | 54 | 303 | 162 | 141 | 24 | 19 | 27 | 19 | 12 | .. | 93 | .. |
| | अमरपुर ललन | | 29 | 29 | 184 | 108 | 76 | 24 | 19 | 27 | 19 | 12 | .. | 59 | .. |
| | सुरजपुरा | | 25 | 25 | 119 | 54 | 65 | .. | .. | .. | .. | .. | .. | 34 | .. |
| 189 | सापहाड़ी | .. | .. | .. | .. | वीरान | .. | .. | . | .. | .. | .. | .. | .. | .. |
| 190 | खिरकिट | 2,394 89 | 180 | 180 | 836 | 446 | 390 | 63 | 52 | 5 | 6 | 90 | 11 | 273 | 15 |
| | खिरकिट | | 149 | 149 | 677 | 365 | 312 | 59 | 47 | 5 | 6 | 78 | 11 | 217 | 13 |
| | कोलुअन की टपरिया | | 7 | 7 | 41 | 20 | 21 | .. | .. | .. | .. | .. | .. | 15 | .. |
| | वारियन की टपरिया | | 24 | 24 | 118 | 61 | 57 | 4 | 5 | .. | .. | 12 | .. | 41 | 2 |
| 191 | बमहर | 2,070.09 | 139 | 140 | 621 | 340 | 281 | 51 | 43 | 12 | 9 | 26 | 3 | 204 | 9 |
| 192 | रजावन | 982.76 | 63 | 63 | 318 | 164 | 154 | 14 | 10 | 2 | 1 | 40 | 1 | 97 | 1 |
| 193 | छिरेटा पिछोर | .. | .. | .. | .. | वीरान | .. | .. | .. | .. | .. | .. | .. | .. | .. |
| 194 | पहाड़पुर | 3,494.61 | 109 | 109 | 609 | 345 | 264 | 65 | 42 | 19 | 18 | 38 | 5 | 207 | 2 |
| | पहाड़पुर | | 42 | 42 | 207 | 120 | 87 | 36 | 28 | 1 | 1 | 5 | .. | 72 | 1 |
| | पचगुल्ला | | 15 | 15 | 123 | 74 | 49 | 5 | 1 | .. | .. | 8 | .. | 39 | .. |
| | विजयपुर | | 1 | 1 | 4 | 2 | 2 | .. | .. | .. | .. | .. | .. | 1 | .. |
| | नयागांव | | 51 | 51 | 275 | 149 | 126 | 24 | 13 | 18 | 17 | 25 | 5 | 95 | 1 |
| 195 | ककरेला | 707.26 | 21 | 21 | 103 | 55 | 48 | .. | .. | .. | .. | 11 | .. | 40 | 6 |
| 196 | खजरा | 3,732.82 | 88 | 88 | 473 | 254 | 219 | 75 | 72 | 37 | 29 | 39 | .. | 171 | 33 |
| | खजरा | | 81 | 81 | 440 | 240 | 200 | 75 | 72 | 30 | 17 | 38 | .. | 158 | 32 |
| | जगन के टपरा | | 7 | 7 | 33 | 14 | 19 | .. | .. | 7 | 12 | 1 | . | 13 | 1 |
| 197 | टाला पहाड़ी | 1,289.32 | 16 | 16 | 329 | 183 | 146 | 21 | 29 | 10 | 6 | 38 | 3 | 108 | .. |
| 198 | भौंरट | .. | 21 | 21 | 105 | 50 | 55 | 15 | 19 | .. | .. | 2 | .. | 37 | 3 |
| 199 | अछरौनी | 3,515.87 | 314 | 314 | 1,720 | 940 | 780 | 165 | 135 | 37 | 28 | 195 | 31 | 511 | 29 |
| | अछरौनी | | 215 | 215 | 1,139 | 612 | 527 | 142 | 112 | 26 | 22 | 161 | 30 | 338 | 23 |

## पिछोर तहसील

| काम करने वाले | | | | | | | | | | | | | | | | | | | | | | | |
|---|---|---|---|---|---|---|---|---|---|---|---|---|---|---|---|---|---|---|---|---|---|---|---|
| I | | II | | III | | IV | | V(a) | | V(b) | | VI | | VII | | VIII | | IX | | X | | | |
| | | | | | | | | | | | | | | | | | | | | काम न करने वाले | | स्थानीय कोड नं. | |
| पु. | स्त्री | पु. | स्त्री | पु. | स्त्री | पु. | स्त्री | पु. | स्त्री | पु. | स्त्री | पु. | स्त्री | पु. | स्त्री | पु. | स्त्री | पु | स्त्री | पु. | स्त्री | | |
| 17 | 18 | 19 | 20 | 21 | 22 | 23 | 24 | 25 | 26 | 27 | 28 | 29 | 30 | 31 | 32 | 33 | 34 | 35 | 36 | 37 | 38 | 1 | |
| 9 | | 1 | 1 | 8 | .. | .. | . | | .. | | . | .. | . | .. | .. | .. | .. | .. | .. | 14 | 27 | | |
| 13 | .. | 1 | 1 | 1 | .. | .. | | | . | | . | | | .. | .. | . | .. | .. | .. | 20 | 23 | | |
| 4 | .. | .. | . | .. | .. | .. | .. | . | | .. | .. | . | | | .. | .. | .. | 1 | .. | 4 | 10 | | |
| 5 | .. | .. | . | .. | .. | .. | .. | .. | . | .. | . | .. | .. | . | .. | .. | .. | .. | .. | 3 | 10 | | |
| 8 | .. | .. | .. | .. | .. | .. | .. | .. | .. | . | .. | .. | .. | .. | .. | .. | .. | .. | .. | 3 | 14 | | |
| .. | .. | .. | .. | .. | .. | .. | .. | .. | .. | .. | वीरान | .. | .. | .. | .. | .. | .. | . | .. | .. | .. | | |
| . | .. | .. | .. | .. | .. | .. | .. | .. | . | .. | वीरान | .. | .. | .. | .. | .. | .. | .. | .. | .. | .. | | |
| .. | .. | .. | .. | .. | .. | .. | .. | .. | . | .. | वीरान | .. | .. | .. | .. | .. | .. | .. | .. | . | .. | | |
| 11 | .. | .. | .. | .. | .. | .. | . | .. | .. | .. | .. | .. | . | . | .. | .. | .. | .. | .. | 6 | 13 | | |
| 650 | 9 | 18 | 32 | 5 | .. | .. | .. | 26 | 2 | 2 | .. | .. | .. | 22 | 2 | 1 | .. | 38 | 1 | 594 | 1,132 | 187 | |
| 467 | 9 | 18 | 32 | 5 | .. | .. | .. | 26 | 2 | 2 | .. | .. | .. | 22 | 2 | 1 | .. | 38 | 1 | 430 | 825 | | |
| 21 | .. | .. | .. | . | . | .. | .. | .. | .. | . | .. | .. | .. | .. | .. | .. | .. | .. | . | 22 | 26 | | |
| 13 | .. | .. | .. | .. | .. | .. | .. | .. | .. | .. | .. | .. | .. | .. | .. | .. | .. | .. | .. | 14 | 39 | | |
| 60 | .. | .. | .. | .. | .. | .. | .. | .. | .. | .. | .. | .. | .. | .. | .. | . | .. | .. | .. | 48 | 102 | | |
| 42 | .. | .. | .. | . | .. | .. | .. | .. | .. | .. | .. | .. | .. | .. | . | . | . | . | . | 40 | 68 | | |
| 1 | .. | . | .. | . | .. | .. | .. | .. | .. | .. | .. | .. | . | .. | .. | .. | .. | .. | .. | 2 | 2 | | |
| .. | .. | .. | . | .. | .. | .. | .. | . | .. | .. | वीरान | .. | .. | .. | .. | .. | . | .. | .. | .. | .. | | |
| 13 | .. | .. | .. | .. | . | . | .. | .. | . | .. | .. | . | .. | .. | .. | .. | .. | .. | .. | 10 | 16 | | |
| 28 | .. | .. | .. | . | . | .. | .. | .. | . | . | .. | .. | .. | . | .. | .. | .. | .. | .. | 20 | 45 | | |
| 5 | .. | .. | . | .. | .. | . | .. | .. | .. | .. | .. | .. | .. | .. | .. | .. | .. | .. | .. | 8 | 9 | | |
| 93 | .. | .. | .. | .. | .. | .. | .. | .. | .. | .. | .. | . | .. | .. | .. | . | .. | .. | .. | 69 | 141 | 188 | |
| 59 | .. | .. | .. | .. | .. | .. | .. | .. | .. | .. | .. | .. | .. | .. | .. | .. | .. | .. | .. | 49 | 76 | | |
| 34 | .. | . | .. | .. | .. | .. | .. | .. | .. | .. | .. | .. | .. | .. | .. | .. | .. | .. | .. | 20 | 65 | | |
| .. | .. | .. | .. | .. | .. | .. | . | .. | .. | .. | वीरान | .. | .. | .. | .. | .. | .. | .. | .. | . | .. | 189 | |
| 222 | 13 | 21 | 2 | 6 | .. | .. | .. | 3 | .. | .. | . | .. | .. | 10 | .. | . | .. | 11 | .. | 173 | 375 | 190 | |
| 167 | 11 | 21 | 2 | 5 | .. | .. | .. | 3 | .. | .. | .. | .. | .. | 10 | .. | .. | .. | 11 | .. | 148 | 299 | | |
| 15 | .. | .. | .. | . | .. | .. | .. | .. | .. | .. | .. | .. | .. | . | .. | .. | .. | .. | .. | 5 | 21 | | |
| 40 | 2 | . | .. | 1 | .. | .. | .. | .. | .. | .. | .. | .. | .. | .. | .. | .. | . | .. | .. | 20 | 55 | | |
| 194 | 6 | 2 | 1 | .. | .. | .. | .. | 4 | 1 | 1 | 1 | . | .. | 1 | .. | .. | .. | 2 | . | 136 | 272 | 191 | |
| 86 | 1 | 7 | .. | 2 | .. | .. | .. | .. | . | . | .. | .. | .. | .. | .. | .. | .. | 2 | .. | 67 | 153 | 192 | |
| .. | .. | .. | .. | .. | .. | .. | .. | .. | .. | .. | वीरान | .. | .. | .. | . | .. | .. | .. | . | .. | . | 193 | |
| 187 | 2 | 17 | .. | .. | .. | .. | .. | 1 | .. | .. | .. | .. | .. | .. | .. | .. | . | 2 | .. | 138 | 262 | 194 | |
| 72 | 1 | .. | .. | . | .. | . | .. | .. | .. | .. | .. | .. | .. | | . | .. | .. | . | .. | 48 | 86 | | |
| 39 | .. | .. | .. | .. | .. | .. | . | .. | . | .. | . | .. | .. | .. | .. | .. | .. | .. | .. | 35 | 49 | | |
| .. | .. | 1 | . | .. | .. | .. | .. | .. | . | .. | .. | . | .. | .. | .. | .. | .. | .. | .. | 1 | 2 | | |
| 76 | 1 | 16 | .. | . | .. | .. | . | 1 | .. | . | .. | .. | .. | .. | .. | .. | .. | 2 | .. | 54 | 125 | | |
| 38 | 6 | .. | . | .. | .. | .. | .. | .. | .. | .. | .. | .. | .. | .. | .. | .. | .. | 2 | .. | 15 | 42 | 195 | |
| 160 | 33 | 2 | .. | 2 | . | . | .. | 2 | .. | 1 | .. | .. | .. | .. | .. | .. | .. | 4 | .. | 83 | 186 | 196 | |
| 147 | 32 | 2 | .. | 2 | . | .. | .. | 2 | . | 1 | .. | .. | .. | .. | .. | .. | .. | 4 | .. | 82 | 168 | | |
| 13 | 1 | .. | .. | .. | .. | .. | .. | . | . | .. | .. | .. | .. | .. | .. | .. | .. | .. | .. | 1 | 18 | | |
| 103 | .. | 4 | .. | .. | .. | .. | .. | . | .. | .. | .. | .. | .. | .. | . | .. | .. | 1 | .. | 75 | 146 | 197 | |
| 37 | 3 | .. | .. | . | . | . | .. | .. | .. | .. | .. | .. | .. | .. | .. | .. | .. | .. | .. | 13 | 52 | 198 | | |
| 409 | 18 | 16 | 7 | 4 | .. | .. | .. | 16 | .. | 7 | 2 | 7 | .. | 22 | 1 | 1 | .. | 29 | 1 | 429 | 751 | 199 | |
| 245 | 14 | 12 | 5 | 4 | .. | .. | .. | 12 | .. | 7 | 2 | 7 | .. | 22 | 1 | 1 | .. | 28 | 1 | 274 | 504 | | |

## जनगणना का प्राथमिक सारांश

| स्थानीय कोड न. | गाव/वार्ड गणना ब्लाक का नाम | गाव का क्षेत्रफल एकड़ में नगर/वार्ड का वर्ग कि. मी मे | आबाद रिहायशी मकानों की संख्या | परिवारों की संख्या | गिने गये व्यक्तियों की कुल संख्या (बेघरबार और संस्थाओं में रहने वाले व्यक्तियों सहित) | | | अनुसूचित जातियां | | अनुसूचित जन-जातियां | | साक्षर एव शिक्षित व्यक्ति | | (I-IX) कुल काम करने वाले | |
|---|---|---|---|---|---|---|---|---|---|---|---|---|---|---|---|
| | | | | | व्यक्ति | पु. | स्त्री | पु. | स्त्री | पु. | स्त्री | पु. | स्त्री | पु. | स्त्री |
| 1 | 2 | 3 | 4 | 5 | 6 | 7 | 8 | 9 | 10 | 11 | 12 | 13 | 14 | 15 | 16 |
| | प्यासी | | 10 | 10 | 47 | 27 | 20 | .. | .. | .. | .. | 1 | .. | 15 | .. |
| | रमपुरा | | 27 | 27 | 193 | 101 | 92 | 2 | 8 | 11 | 6 | 14 | .. | 57 | 3 |
| | प्रतापपुरा | | 62 | 62 | 341 | 200 | 141 | 21 | 15 | .. | .. | 19 | 1 | 101 | 3 |
| 200 | इमलिया डामरोन | 1,097.70 | 86 | 86 | 389 | 205 | 184 | 48 | 57 | .. | .. | 31 | 1 | 116 | 10 |
| 201 | देवरी | 598.84 | 38 | 38 | 207 | 105 | 102 | 37 | 35 | .. | .. | 16 | . | 57 | 5 |
| 202 | बामौर अछरौनी | 1,441.66 | 75 | 75 | 573 | 294 | 279 | 87 | 94 | 10 | 15 | 93 | 28 | 154 | 13 |
| 203 | कंजवाहा | 1,040.81 | 51 | 51 | 328 | 164 | 164 | 50 | 50 | 21 | 20 | 62 | 9 | 105 | 14 |
| 204 | कियारा | 1,017.18 | 134 | 134 | 698 | 380 | 318 | 80 | 68 | 11 | 12 | 75 | 7 | 194 | 2 |
| 205 | अतरी | 688.06 | 54 | 55 | 322 | 169 | 153 | 10 | 10 | 36 | 34 | 40 | 14 | 93 | 1 |
| 206 | बुकरी | 1,315.27 | 59 | 59 | 351 | 176 | 175 | 54 | 47 | 16 | 22 | 36 | 8 | 101 | 2 |
| 207 | बहरी | 1,030.90 | 53 | 53 | 288 | 163 | 125 | 28 | 22 | .. | .. | 40 | 5 | 78 | .. |
| 208 | रिछाई | 3,771.04 | 125 | 125 | 691 | 378 | 313 | 52 | 44 | 6 | 3 | 45 | 8 | 233 | 12 |
| | रिछाई | | 71 | 71 | 367 | 198 | 169 | 18 | 15 | 6 | 3 | 20 | 6 | 127 | 9 |
| | गढरयाना | | 18 | 18 | 106 | 60 | 46 | .. | .. | .. | .. | 5 | 1 | 34 | 2 |
| | टपरिया | | 11 | 11 | 53 | 27 | 26 | .. | .. | .. | .. | 5 | .. | 19 | .. |
| | छिराई | | 25 | 25 | 165 | 93 | 72 | 34 | 29 | .. | . | 15 | 1 | 53 | 1 |
| 209 | ममरौनी | 815.97 | 78 | 78 | 374 | 199 | 175 | 19 | 20 | 7 | 6 | 61 | 7 | 126 | 3 |
| 210 | नौहरा | 2,611.46 | 92 | 92 | 456 | 246 | 210 | 13 | 10 | 6 | 2 | 33 | 8 | 147 | 1 |
| | नौहरा | | 37 | 37 | 188 | 101 | 87 | 4 | 2 | 6 | 2 | 17 | 7 | 62 | 1 |
| | हरपालपुर | | 12 | 12 | 64 | 37 | 27 | .. | .. | .. | .. | 2 | 1 | 20 | .. |
| | भरतपुर | | 43 | 43 | 204 | 108 | 96 | 9 | 8 | .. | .. | 14 | .. | 65 | .. |
| 211 | कफार | 2,581.29 | 165 | 166 | 778 | 420 | 358 | 76 | 62 | 11 | 5 | 73 | 12 | 235 | 18 |
| 212 | नयगाव | 887.63 | 109 | 109 | 595 | 315 | 280 | 23 | 12 | 2 | 3 | 105 | 1 | 199 | 14 |
| 213 | विजरावन | 3,024.46 | 199 | 199 | 1,073 | 573 | 500 | 71 | 74 | 31 | 19 | 141 | 2 | 358 | 40 |
| 214 | पोटा | 1,393.59 | 103 | 103 | 475 | 246 | 229 | 33 | 27 | .. | . | 73 | 3 | 149 | 3 |
| 215 | पिपरा अछरौनी | 1,203.93 | 210 | 211 | 1,120 | 584 | 536 | 84 | 74 | 6 | 5 | 153 | 48 | 314 | 15 |
| | पिपरा अछरौनी | | 162 | 163 | 832 | 429 | 403 | 76 | 69 | 6 | 5 | 124 | 48 | 229 | 14 |
| | खांच | | 4 | 4 | 42 | 23 | 19 | .. | .. | .. | .. | 4 | .. | 12 | .. |
| | चमरया | | 7 | 7 | 65 | 28 | 37 | .. | .. | .. | .. | 7 | .. | 17 | .. |
| | ढगा | | 37 | 37 | 181 | 104 | 77 | 8 | 5 | .. | .. | 18 | .. | 56 | 1 |
| 216 | खिमलोनी | 3,685.93 | 92 | 92 | 435 | 219 | 216 | 33 | 34 | 24 | 24 | 35 | 6 | 123 | 14 |
| | खिमलोनी | | 52 | 52 | 217 | 102 | 115 | 33 | 34 | 9 | 14 | 18 | 5 | 61 | 11 |
| | बदला | | 16 | 16 | 90 | 53 | 37 | .. | .. | 15 | 10 | 9 | 1 | 25 | .. |
| | कचनारिया | | 20 | 20 | 114 | 59 | 55 | .. | .. | .. | .. | 6 | .. | 32 | 2 |
| | तला | | 4 | 4 | 14 | 5 | 9 | .. | .. | .. | .. | 2 | .. | 5 | 1 |
| 217 | खिरिया बामौर | 1,290.93 | 79 | 79 | 393 | 212 | 181 | 9 | 6 | 21 | 25 | 30 | 1 | 125 | 5 |
| 218 | अमरपुर देवरा | 1,998.71 | 72 | 72 | 421 | 237 | 184 | 45 | 28 | 14 | 8 | 53 | 2 | 152 | 20 |
| | ऊमरी | | 33 | 33 | 168 | 97 | 71 | 6 | 3 | 7 | 1 | 31 | 1 | 60 | 5 |
| | जनकपुर | | 29 | 29 | 175 | 97 | 78 | 39 | 25 | 7 | 7 | 15 | 1 | 61 | 8 |
| | मानपुर | | 6 | 6 | 45 | 25 | 20 | .. | .. | .. | .. | 6 | .. | 16 | 3 |
| | कमलपुरा | | 4 | 4 | 33 | 18 | 15 | .. | .. | .. | .. | 1 | .. | 15 | 4 |
| 219 | बघरवारा मेडेका | 1,955.55 | 133 | 133 | 678 | 347 | 331 | 40 | 28 | .. | .. | 79 | 3 | 217 | 22 |
| | बघरवारा मेडेका | | 86 | 86 | 403 | 208 | 195 | 34 | 24 | .. | .. | 60 | 3 | 130 | 10 |
| | हरपालपुरा | | 37 | 37 | 218 | 108 | 110 | 6 | 4 | .. | .. | 17 | .. | 66 | 12 |

## पिछोर तहसील

| काम करने वाले | | | | | | | | | | | | | | | | | | | | | | |
|---|---|---|---|---|---|---|---|---|---|---|---|---|---|---|---|---|---|---|---|---|---|---|
| I | | II | | III | | IV | | V(a) | | V(b) | | VI | | VII | | VIII | | IX | | X काम न करने वाले | | स्थानीय कोड नं. |
| पु. | स्त्री | पु. | स्त्री | पु. | स्त्री | पु. | स्त्री | पु | स्त्री | पु. | स्त्री | पु. | स्त्री | पु. | स्त्री | पु. | स्त्री | पु. | स्त्री | पु. | स्त्री | |
| 17 | 18 | 19 | 20 | 21 | 22 | 23 | 24 | 25 | 26 | 27 | 28 | 29 | 30 | 31 | 32 | 33 | 34 | 35 | 36 | 37 | 38 | 1 |
| 14 | .. | 1 | .. | .. | .. | .. | .. | .. | .. | .. | .. | .. | .. | .. | .. | .. | .. | .. | .. | 12 | 20 | |
| 56 | 2 | .. | 1 | .. | .. | .. | .. | 1 | .. | .. | .. | .. | .. | .. | .. | .. | .. | .. | .. | 44 | 89 | |
| 94 | 2 | 3 | 1 | .. | .. | .. | .. | 3 | .. | .. | .. | .. | .. | .. | .. | .. | .. | 1 | .. | 99 | 138 | |
| 114 | 8 | .. | 2 | .. | .. | .. | .. | .. | .. | .. | .. | .. | .. | .. | .. | .. | .. | 2 | .. | 89 | 174 | 200 |
| 56 | 5 | .. | .. | .. | .. | .. | .. | 1 | .. | .. | .. | .. | .. | .. | .. | .. | .. | .. | .. | 48 | 97 | 201 |
| 110 | .. | 13 | 12 | 8 | .. | .. | .. | 2 | .. | .. | .. | 4 | .. | 9 | .. | .. | .. | 8 | 1 | 140 | 266 | 202 |
| 71 | 1 | 20 | 11 | 4 | 2 | .. | .. | 4 | .. | 1 | .. | 1 | .. | 1 | .. | .. | .. | 3 | .. | 59 | 150 | 203 |
| 160 | .. | 19 | 2 | .. | .. | .. | .. | 1 | .. | .. | .. | .. | .. | 10 | .. | .. | .. | 4 | .. | 186 | 316 | 204 |
| 69 | . | 13 | .. | 1 | .. | .. | .. | 6 | 1 | .. | .. | .. | .. | 3 | .. | .. | .. | 1 | .. | 76 | 152 | 205 |
| 95 | 2 | .. | .. | .. | .. | .. | .. | 6 | .. | .. | .. | .. | .. | .. | .. | .. | .. | .. | .. | 75 | 173 | 206 |
| 77 | .. | .. | .. | .. | .. | .. | .. | .. | .. | .. | .. | .. | .. | .. | .. | .. | .. | 1 | .. | 85 | 125 | 207 |
| 187 | .. | 12 | 10 | 28 | .. | .. | .. | 1 | .. | .. | .. | .. | .. | 1 | .. | .. | .. | 4 | 2 | 145 | 301 | 208 |
| 100 | .. | 10 | 7 | 12 | .. | .. | .. | 1 | .. | .. | .. | .. | .. | 1 | .. | .. | .. | 3 | 2 | 71 | 160 | |
| 25 | .. | 1 | 2 | 7 | .. | .. | .. | .. | .. | .. | .. | .. | .. | .. | .. | .. | .. | 1 | .. | 26 | 44 | |
| 16 | .. | .. | .. | 3 | .. | .. | .. | .. | .. | .. | .. | .. | .. | .. | .. | .. | .. | .. | .. | 8 | 26 | |
| 46 | .. | 1 | 1 | 6 | .. | .. | .. | .. | .. | .. | .. | .. | .. | .. | .. | .. | .. | .. | .. | 40 | 71 | |
| 111 | 2 | 4 | 1 | 4 | .. | .. | .. | .. | .. | .. | .. | .. | .. | 1 | .. | .. | .. | 6 | .. | 73 | 172 | 209 |
| 108 | .. | 15 | .. | 17 | .. | .. | .. | 1 | .. | 1 | .. | .. | .. | .. | .. | .. | .. | 5 | 1 | 99 | 209 | 210 |
| 39 | .. | 12 | .. | 8 | .. | .. | .. | 1 | .. | 1 | .. | .. | .. | .. | .. | .. | .. | 1 | 1 | 39 | 86 | |
| 18 | .. | .. | .. | 2 | .. | .. | .. | .. | .. | .. | .. | .. | .. | .. | .. | .. | .. | .. | .. | 17 | 27 | |
| 51 | .. | 3 | .. | 7 | .. | .. | .. | .. | .. | .. | .. | .. | .. | .. | .. | .. | .. | 4 | .. | 43 | 96 | |
| 208 | 1 | 8 | 14 | 12 | 1 | .. | .. | 1 | .. | .. | .. | .. | .. | 2 | .. | .. | .. | 4 | 2 | 185 | 340 | 211 |
| 160 | 8 | 20 | 6 | 4 | .. | .. | .. | 8 | .. | .. | .. | .. | .. | .. | .. | .. | .. | 7 | .. | 116 | 266 | 212 |
| 270 | 24 | 21 | 16 | 44 | .. | .. | .. | 11 | .. | 1 | .. | .. | .. | 1 | .. | .. | .. | 10 | .. | 215 | 460 | 213 |
| 115 | 2 | 28 | 1 | .. | .. | .. | .. | 3 | .. | 1 | .. | .. | .. | .. | .. | .. | .. | 2 | .. | 97 | 226 | 214 |
| 233 | 11 | 41 | 2 | 3 | .. | .. | .. | 9 | 1 | 1 | .. | .. | .. | 19 | .. | .. | .. | 8 | 1 | 270 | 521 | 215 |
| 154 | 10 | 35 | 2 | 3 | .. | .. | .. | 9 | 1 | 1 | .. | .. | .. | 19 | .. | .. | .. | 8 | 1 | 200 | 389 | |
| 12 | .. | .. | .. | .. | .. | .. | .. | .. | .. | .. | .. | .. | .. | .. | .. | .. | .. | .. | .. | 11 | 19 | |
| 17 | .. | .. | .. | .. | .. | .. | .. | .. | .. | .. | .. | .. | .. | .. | .. | .. | .. | .. | .. | 11 | 37 | |
| 50 | 1 | 6 | .. | .. | .. | .. | .. | .. | .. | .. | .. | .. | .. | .. | .. | .. | .. | .. | .. | 48 | 76 | |
| 113 | 5 | 8 | 9 | .. | .. | .. | .. | .. | .. | .. | .. | .. | .. | .. | .. | .. | .. | 2 | .. | 96 | 202 | 216 |
| 52 | 2 | 7 | 9 | .. | .. | .. | .. | .. | .. | .. | .. | .. | .. | .. | .. | .. | .. | 2 | .. | 41 | 104 | |
| 25 | .. | .. | .. | .. | .. | .. | .. | . | .. | .. | .. | .. | .. | .. | .. | .. | .. | .. | .. | 28 | 37 | |
| 31 | 2 | 1. | .. | .. | .. | .. | .. | .. | .. | .. | .. | .. | .. | .. | .. | .. | .. | .. | . | 27 | 53 | |
| 5 | 1 | .. | .. | .. | .. | .. | .. | .. | .. | .. | .. | .. | .. | .. | .. | .. | .. | .. | .. | .. | 8 | |
| 99 | 1 | 16 | 4 | 9 | .. | .. | .. | .. | .. | .. | .. | .. | .. | .. | .. | .. | .. | 1 | .. | 87 | 176 | 217 |
| 140 | 16 | 10 | 4 | .. | .. | .. | .. | .. | .. | .. | .. | .. | .. | .. | .. | .. | .. | 2 | .. | 85 | 164 | 218 |
| 53 | 4 | 7 | 1 | .. | .. | .. | .. | .. | .. | .. | .. | .. | .. | .. | .. | .. | .. | .. | .. | 37 | 66 | |
| 56 | 5 | 3 | 3 | .. | .. | .. | .. | .. | .. | .. | .. | .. | .. | .. | .. | .. | .. | 2 | .. | 36 | 70 | |
| 16 | 3 | .. | .. | .. | .. | .. | .. | .. | .. | .. | .. | .. | .. | .. | .. | .. | .. | .. | .. | 9 | 17 | |
| 15 | 4 | .. | .. | .. | . | .. | .. | .. | .. | .. | .. | .. | .. | .. | .. | .. | .. | .. | .. | 3 | 11 | |
| 215 | 19 | 1 | 3 | .. | .. | .. | .. | .. | .. | .. | .. | .. | .. | .. | .. | .. | .. | 1 | .. | 130 | 309 | 219 |
| 128 | 7 | 1 | 3 | .. | .. | .. | .. | .. | .. | .. | .. | .. | .. | .. | .. | .. | .. | 1 | .. | 78 | 185 | |
| 106 | 12 | .. | .. | .. | .. | .. | .. | .. | .. | .. | .. | .. | .. | .. | .. | .. | .. | .. | .. | 42 | 98 | |

## जनगणना का प्राथमिक सारांश

| स्थानीय कोड नं. | गांव/वार्ड गणना ब्लाक का नाम | गांव का क्षेत्रफल एकड़ में नगर/वार्ड का वर्ग कि.मी. में | आबाद रिहायशी मकानों की संख्या | परिवारों की संख्या | गिने गये व्यक्तियों की कुल संख्या (बेघरबार और संस्थाओं में रहने वाले व्यक्तियों सहित) | | | अनुसूचित जातियां | | अनुसूचित जन-जातियां | | साक्षर एवं शिक्षित व्यक्ति | | (I-IX) कुल काम करने वाले | |
|---|---|---|---|---|---|---|---|---|---|---|---|---|---|---|---|
| | | | | | व्यक्ति | पु | स्त्री | पु. | स्त्री | पु. | स्त्री | पु. | स्त्री | पु. | स्त्री |
| 1 | 2 | 3 | 4 | 5 | 6 | 7 | 8 | 9 | 10 | 11 | 12 | 13 | 14 | 15 | 1 |
| | ताल की टपरिया | | 10 | 10 | 57 | 31 | 26 | .. | .. | .. | .. | 2 | .. | 21 | .. |
| 220 | मनपुरा म्यापुर | 539.89 | 19 | 19 | 99 | 58 | 41 | . | .. | .. | .. | 11 | 1 | 35 | 4 |
| 221 | पीपलखेड़ा म्यापुर | 1,881 13 | 126 | 126 | 541 | 276 | 265 | 53 | 49 | .. | .. | 81 | 2 | 171 | 44 |
| | पीपलखेड़ा म्यापुर | | 120 | 120 | 513 | 263 | 250 | 53 | 49 | .. | .. | 79 | 2 | 162 | 31 |
| | सेहरियों के टपरा | | 6 | 6 | 28 | 13 | 15 | .. | .. | .. | .. | 2 | .. | 9 | 13 |
| 222 | बनोटा | 1,899.00 | 113 | 114 | 576 | 300 | 276 | 32 | 38 | .. | .. | 47 | 2 | 171 | 9 |
| | बनोटा | | 100 | 101 | 501 | 259 | 242 | 32 | 38 | .. | .. | 45 | 2 | 144 | 9 |
| | मोटा | | 13 | 13 | 75 | 41 | 34 | .. | .. | .. | .. | 2 | .. | 27 | .. |
| 223 | सालौरा असली | 1,574.03 | 70 | 70 | 427 | 219 | 208 | 21 | 18 | 75 | 77 | 19 | 3 | 123 | 1 |
| | सालौरा असली | | 10 | 10 | 69 | 33 | 36 | .. | .. | .. | . | .. | 3 | 15 | .. |
| | हरीपुर | | 2 | 2 | 13 | 7 | 6 | .. | .. | .. | .. | 1 | .. | 2 | .. |
| | सेहरयाना | | 26 | 26 | 152 | 75 | 77 | .. | .. | 75 | 77 | 7 | .. | 45 | .. |
| | मोहनगढ़ | | 27 | 27 | 162 | 86 | 76 | 13 | 12 | .. | .. | 7 | .. | 50 | 1 |
| | राजपुर | | 5 | 5 | 31 | 18 | 13 | 8 | 6 | .. | .. | 4 | .. | 11 | .. |
| 224 | रही | 3,032.20 | 208 | 209 | 1,141 | 583 | 558 | 56 | 47 | 84 | 88 | 183 | 35 | 338 | .. |
| | रही | | 130 | 131 | 751 | 387 | 364 | 56 | 47 | .. | .. | 158 | 35 | 215 | .. |
| | रूपनावारो | | 64 | 64 | 319 | 161 | 158 | .. | .. | 49 | 52 | 25 | . | 97 | .. |
| | खरगापुर | | 14 | 14 | 71 | 35 | 36 | .. | .. | 35 | 36 | .. | .. | 26 | .. |
| 225 | बीरपुर | 1,507.08 | 85 | 85 | 550 | 294 | 256 | 48 | 48 | 22 | 23 | 71 | 12 | 156 | 17 |
| 226 | किशनपुरा | 265.81 | 30 | 41 | 125 | 68 | 57 | 1 | .. | 21 | 21 | 14 | 3 | 39 | 12 |
| 227 | चिरौना | 525.15 | 38 | 38 | 172 | 94 | 78 | 23 | 18 | .. | .. | 7 | 1 | 58 | 4 |
| 228 | कुटावली | 1,017.25 | 90 | 90 | 443 | 219 | 224 | 44 | 39 | .. | .. | 36 | 7 | 138 | 4 |
| 229 | नगरेला | 2,874.18 | 158 | 158 | 775 | 419 | 356 | 64 | 56 | 23 | 21 | 65 | 6 | 250 | 2 |
| | नगरेला | | 110 | 110 | 487 | 264 | 223 | 64 | 56 | 15 | 17 | 58 | 6 | 152 | 1 |
| | दांगीपुरा | | 8 | 8 | 50 | 25 | 25 | .. | .. | .. | .. | 1 | .. | 15 | .. |
| | प्राणपुरा | | 23 | 23 | 119 | 67 | 52 | .. | .. | 8 | 4 | 6 | .. | 41 | .. |
| | भावक | | 17 | 17 | 119 | 63 | 56 | .. | .. | .. | .. | 8 | .. | 42 | .. |
| 230 | दबिया जगन | 1,632.29 | 111 | 111 | 624 | 332 | 292 | 17 | 15 | 11 | 4 | 30 | 7 | 173 | 1 |
| | दबिया जगन | | 32 | 32 | 197 | 107 | 90 | 17 | 15 | .. | .. | 31 | 7 | 55 | 1 |
| | मजगवां | | 28 | 28 | 166 | 80 | 86 | .. | .. | .. | .. | 10 | .. | 41 | .. |
| | मानगढ़ | | 13 | 13 | 56 | 32 | 24 | .. | .. | .. | .. | 1 | .. | 13 | .. |
| | सूरजपुरा | | 14 | 14 | 70 | 41 | 29 | .. | .. | .. | .. | 1 | .. | 17 | .. |
| | गहोरा | | 24 | 24 | 135 | 72 | 63 | .. | .. | 11 | 4 | 7 | .. | 47 | .. |
| 231 | जरा | 1,011 93 | 2 | 2 | 12 | 4 | 8 | .. | .. | .. | .. | 1 | .. | 2 | .. |
| 232 | जोहरिया | 1,278.86 | 18 | 18 | 5 | 4 | 1 | .. | .. | 4 | 1 | .. | .. | 3 | .. |
| 233 | परी रेमटी | 679.20 | .. | .. | .. | वीरान | .. | .. | .. | .. | .. | .. | .. | .. | .. |
| 234 | देवखो | 3,634.42 | 213 | 215 | 1,073 | 559 | 514 | 109 | 111 | 36 | 30 | 52 | 5 | 309 | 4 |
| | देवखो | | 134 | 134 | 638 | 338 | 300 | 79 | 83 | .. | .. | 45 | 5 | 186 | 2 |
| | महयाना | | 12 | 12 | 67 | 36 | 31 | .. | . | 28 | 22 | .. | .. | 18 | .. |
| | मोटा | | 43 | 43 | 208 | 99 | 109 | 17 | 18 | 8 | 8 | .. | .. | 65 | |
| | टपरिया काछी | | 16 | 16 | 118 | 61 | 57 | .. | .. | .. | .. | 5 | .. | 28 | .. |
| | टपरिया रूपसिंह | | 8 | 10 | 42 | 25 | 17 | 13 | 10 | .. | .. | 2 | .. | 12 | .. |
| 235 | गोलाकोट | 2,542.22 | 67 | 69 | 220 | 108 | 112 | 13 | 14 | 20 | 21 | 7 | .. | 71 | 4 |
| | गोलाकोट | | 64 | 64 | 208 | 101 | 107 | 6 | 9 | 20 | 21 | .. | .. | 66 | 3 |

## पिछोर तहसील

| काम करने वाले | | | | | | | | | | | | | | | | | | | | X काम न करने वाले | | स्थानीय कोड नं. |
|---|---|---|---|---|---|---|---|---|---|---|---|---|---|---|---|---|---|---|---|---|---|---|
| I | | II | | III | | IV | | V(a) | | V(b) | | VI | | VII | | VIII | | IX | | | | |
| पु | स्त्री | पु | स्त्री | पु. | स्त्री | पु | स्त्री | पु. | स्त्री | पु. | स्त्री | पु. | स्त्री | पु. | स्त्री | पु. | स्त्री | पु | स्त्री | पु. | स्त्री | |
| 17 | 18 | 19 | 20 | 21 | 22 | 23 | 24 | 25 | 26 | 27 | 28 | 29 | 30 | 31 | 32 | 33 | 34 | 35 | 36 | 37 | 38 | 1 |
| 21 | .. | . | .. | .. | .. | .. | .. | .. | .. | .. | .. | .. | .. | .. | .. | .. | .. | .. | .. | 10 | 26 | |
| 35 | 4 | .. | .. | . | .. | .. | .. | .. | .. | .. | .. | .. | .. | .. | .. | .. | .. | .. | .. | 23 | 37 | 220 |
| 138 | .. | 24 | 41 | .. | .. | .. | .. | 2 | 2 | 2 | 1 | .. | .. | 2 | .. | .. | .. | 3 | .. | 105 | 221 | 221 |
| 135 | .. | 18 | 28 | .. | .. | .. | .. | 2 | 2 | 2 | 1 | .. | .. | 2 | .. | .. | .. | 3 | .. | 101 | 219 | |
| 3 | .. | 6 | 13 | .. | .. | .. | .. | .. | .. | .. | .. | .. | .. | .. | .. | .. | .. | .. | .. | 4 | 2 | |
| 169 | .. | .. | 9 | .. | .. | .. | .. | .. | .. | .. | .. | .. | .. | 2 | . | .. | .. | .. | .. | 129 | 267 | 222 |
| 142 | .. | .. | 9 | .. | .. | .. | .. | .. | .. | .. | .. | .. | .. | 2 | .. | .. | .. | .. | .. | 115 | 233 | |
| 27 | .. | .. | .. | .. | .. | .. | .. | .. | .. | .. | .. | .. | .. | .. | .. | .. | .. | .. | .. | 14 | 34 | |
| 121 | .. | 1 | 1 | .. | .. | .. | .. | .. | .. | . | .. | .. | .. | .. | .. | .. | .. | 1 | .. | 96 | 207 | 223 |
| 15 | .. | . | .. | .. | .. | .. | .. | .. | .. | .. | .. | .. | .. | .. | .. | .. | .. | .. | .. | 18 | 36 | |
| 2 | .. | .. | .. | .. | .. | .. | .. | .. | .. | .. | .. | .. | .. | .. | .. | .. | .. | .. | .. | 5 | 6 | |
| 44 | . | 1 | .. | .. | .. | .. | .. | .. | .. | .. | .. | .. | .. | .. | .. | .. | .. | .. | .. | 30 | 77 | |
| 50 | .. | .. | 1 | .. | .. | . | . | .. | .. | .. | .. | .. | .. | .. | .. | .. | .. | .. | .. | 36 | 75 | |
| 10 | .. | .. | .. | .. | .. | .. | .. | . | .. | .. | .. | .. | .. | .. | .. | .. | .. | 1 | .. | 7 | 13 | |
| 260 | .. | 26 | .. | 12 | .. | .. | .. | 8 | .. | .. | .. | 2 | .. | 8 | .. | 1 | .. | 21 | .. | 245 | 558 | 224 |
| 164 | .. | . | .. | 12 | .. | . | .. | 8 | .. | .. | .. | 2 | .. | 8 | .. | 1 | .. | 20 | .. | 172 | 364 | |
| 81 | .. | 15 | . | .. | .. | .. | .. | .. | .. | .. | .. | .. | .. | .. | .. | .. | .. | 1 | .. | 64 | 158 | |
| 15 | .. | 11 | .. | .. | .. | .. | .. | .. | .. | .. | .. | .. | .. | .. | .. | .. | .. | .. | .. | 9 | 36 | |
| 110 | 2 | 3 | 14 | 3 | .. | .. | 1 | 16 | .. | 4 | .. | 1 | .. | 10 | .. | .. | .. | 9 | .. | 138 | 239 | 225 |
| 20 | 1 | 14 | 11 | 1 | .. | . | .. | .. | .. | .. | .. | 1 | .. | .. | . | .. | .. | 3 | .. | 29 | 45 | 226 |
| 53 | 4 | 1 | .. | 4 | .. | .. | .. | .. | .. | .. | .. | .. | .. | .. | .. | .. | .. | .. | .. | 36 | 74 | 227 |
| 123 | 3 | 6 | 1 | 3 | .. | .. | .. | 2 | .. | 1 | .. | .. | .. | .. | .. | .. | .. | 3 | .. | 81 | 220 | 228 |
| 196 | 2 | 49 | .. | .. | .. | .. | .. | .. | .. | 3 | .. | 1 | .. | .. | .. | .. | .. | 1 | . | 169 | 354 | 229 |
| 118 | 1 | 29 | .. | .. | .. | .. | .. | .. | .. | 3 | .. | 1 | .. | .. | .. | .. | .. | 1 | .. | 112 | 222 | |
| 12 | .. | 3 | .. | .. | .. | .. | .. | . | .. | .. | .. | .. | .. | . | .. | .. | .. | .. | . | 10 | 25 | |
| 32 | .. | 9 | .. | .. | .. | .. | .. | . | .. | .. | .. | .. | .. | .. | .. | .. | .. | .. | .. | 26 | 52 | |
| 34 | 1 | 8 | .. | .. | .. | .. | .. | .. | .. | .. | .. | .. | .. | .. | .. | .. | .. | .. | .. | 21 | 55 | |
| 168 | 1 | 2 | . | .. | .. | .. | .. | 1 | 1 | .. | .. | .. | .. | 1 | .. | .. | .. | 1 | .. | 159 | 290 | 230 |
| 52 | 1 | .. | .. | .. | .. | .. | . | 1 | 1 | .. | .. | .. | .. | 1 | .. | .. | .. | 1 | .. | 52 | 88 | |
| 41 | . | .. | .. | .. | .. | .. | .. | .. | .. | .. | .. | .. | .. | .. | .. | .. | .. | .. | . | 39 | 86 | |
| 13 | .. | .. | .. | .. | .. | .. | .. | .. | .. | .. | .. | .. | .. | .. | .. | .. | .. | .. | .. | 19 | 24 | |
| 17 | .. | . | .. | .. | .. | .. | .. | .. | .. | .. | .. | .. | .. | .. | .. | .. | .. | .. | .. | 24 | 29 | |
| 45 | .. | 2 | .. | .. | .. | .. | .. | .. | .. | .. | .. | .. | .. | .. | .. | .. | .. | .. | .. | 25 | 63 | |
| 2 | .. | .. | .. | .. | .. | .. | .. | .. | . | .. | .. | .. | .. | .. | .. | .. | .. | .. | .. | 2 | 8 | 231 |
| .. | .. | 3 | .. | .. | .. | .. | .. | .. | .. | .. | .. | .. | .. | .. | .. | .. | .. | .. | .. | 1 | 1 | 232 |
| .. | .. | .. | .. | .. | .. | .. | .. | .. | .. | वीरान | .. | .. | .. | . | . | .. | .. | .. | . | .. | .. | 233 |
| 183 | 1 | 98 | 2 | .. | .. | .. | .. | 14 | .. | .. | .. | .. | .. | 4 | .. | 1 | .. | 9 | .. | 250 | 511 | 234 |
| 79 | .. | 81 | 1 | .. | . | .. | .. | 12 | .. | .. | .. | .. | .. | 4 | .. | 1 | .. | 9 | .. | 152 | 299 | |
| 4 | .. | 14 | .. | .. | .. | .. | .. | .. | . | . | .. | .. | .. | .. | .. | .. | .. | .. | .. | 18 | 31 | |
| 63 | 1 | 2 | .. | .. | .. | .. | .. | .. | .. | .. | .. | .. | .. | . | .. | .. | .. | .. | . | 34 | 108 | |
| 25 | .. | 1 | .. | .. | .. | .. | .. | 2 | .. | .. | .. | .. | . | .. | .. | .. | .. | .. | .. | 33 | 57 | |
| 12 | .. | . | 1 | .. | .. | .. | .. | .. | .. | .. | .. | .. | .. | .. | .. | .. | .. | .. | .. | 13 | 16 | |
| 66 | .. | 5 | 2 | .. | .. | .. | .. | .. | .. | .. | .. | .. | .. | .. | .. | .. | .. | .. | .. | 37 | 110 | 235 |
| 61 | .. | 5 | 2 | .. | .. | . | .. | .. | .. | .. | .. | .. | .. | .. | .. | .. | .. | .. | .. | 35 | 105 | |

## जनगणना का प्राथमिक सारांश

| स्थानीय कोड नं. | गांव/वार्ड गणना ब्लाक का नाम | गांव का क्षेत्रफल एकड़ में नगर/वार्ड का वर्ग कि. मी. मे | आबाद रिहायशी मकानों की संख्या | परिवारों की संख्या | गिने गये व्यक्तियों की कुल संख्या (बेघरबार और संस्थाओं में रहने वाले व्यक्तियो सहित) | | | अनुसूचित जातियां | | अनुसूचित जन-जातियां | | साक्षर एवं शिक्षित व्यक्ति | | (I-IX) कुल काम करने वाले | |
|---|---|---|---|---|---|---|---|---|---|---|---|---|---|---|---|
| | | | | | व्यक्ति | पु. | स्त्री | पु. | स्त्री | पु. | स्त्री | पु. | स्त्री | पु. | स्त्री |
| 1 | 2 | 3 | 4 | 5 | 6 | 7 | 8 | 9 | 10 | 11 | 12 | 13 | 14 | 15 | 16 |
| | सूरजपुरा | | 3 | 5 | 12 | 7 | 5 | 7 | 5 | .. | .. | 7 | .. | 5 | .. |
| 236 | अहार | 1,723.87 | 76 | 76 | 463 | 233 | 230 | 37 | 40 | .. | .. | 54 | 10 | 144 | 35 |
| | अहार | | 62 | 62 | 383 | 187 | 196 | 37 | 40 | .. | .. | 45 | 8 | 119 | 33 |
| | अखाड़ा | | 5 | 5 | 30 | 18 | 12 | .. | .. | .. | .. | .. | .. | 9 | .. |
| | दालकुण्ड | | 4 | 4 | 25 | 13 | 12 | .. | .. | .. | .. | 3 | 2 | 9 | 1 |
| | चिलोदी | | 5 | 5 | 25 | 15 | 10 | .. | .. | .. | .. | 6 | .. | 7 | 1 |
| 237 | भोंडन | 1,260.89 | 79 | 79 | 470 | 259 | 211 | 32 | 25 | 32 | 31 | 64 | 10 | 137 | 1 |
| | भोंडन | | 35 | 35 | 197 | 106 | 91 | 32 | 25 | 32 | 31 | 35 | 10 | 53 | .. |
| | गुजराती | | 20 | 20 | 138 | 79 | 59 | .. | .. | .. | .. | 10 | .. | 39 | 1 |
| | टपरियन | | 24 | 24 | 135 | 74 | 61 | .. | .. | .. | .. | 19 | .. | 45 | .. |
| 238 | मनपुरा ईसागढ | 993.10 | 8 | 8 | 35 | 19 | 16 | 6 | 5 | .. | .. | 1 | .. | 9 | 1 |
| 239 | उरदोरा | 782.23 | .. | .. | .. | वीरान | .. | .. | .. | .. | .. | .. | .. | .. | .. |
| 240 | पचरा | 1,162.19 | 19 | 19 | 119 | 65 | 54 | 7 | 7 | .. | .. | 17 | .. | 38 | 2 |
| 241 | बाघोली | 2,035.70 | 20 | 20 | 112 | 65 | 47 | .. | .. | .. | .. | 2 | . | 31 | .. |
| 242 | ुरी | 709.24 | 39 | 39 | 202 | 110 | 92 | 8 | 9 | 17 | 7 | 21 | 7 | 59 | 2 |
| 243 | बूधोन राजापुर | 2,141.66 | 138 | 138 | 693 | 347 | 346 | 51 | 51 | .. | .. | 63 | 4 | 189 | 18 |
| 244 | म्यापुर | 5,051.86 | 98 | 117 | 440 | 243 | 197 | 5 | 9 | 56 | 59 | 50 | 3 | 137 | 4 |
| | म्यापुर | | 44 | 45 | 188 | 105 | 83 | 2 | 5 | .. | .. | 41 | 2 | 54 | 1 |
| | दुर्गापुर | | 48 | 66 | 202 | 107 | 95 | 3 | 4 | 56 | 59 | 7 | 1 | 65 | 3 |
| | डगरोइया के टपरा | | 6 | 6 | 50 | 31 | 19 | .. | .. | .. | .. | 2 | .. | 18 | .. |
| 245 | सरस्वती | 383.88 | .. | .. | . | वीरान | .. | .. | .. | .. | .. | .. | .. | .. | .. |
| 246 | लोहरछा | 4,356.48 | 22 | 22 | 74 | 36 | 38 | .. | .. | 32 | 38 | 2 | .. | 24 | .. |
| 247 | पिपरोदा उबारो | 1,110.48 | 173 | 177 | 926 | 517 | 409 | 90 | 76 | .. | .. | 139 | 25 | 253 | 7 |
| 248 | गुरैया | 1,401.05 | 66 | 66 | 312 | 163 | 149 | 31 | 31 | 78 | 69 | 16 | .. | 90 | 4 |
| 249 | मसूरी | 1,426.10 | 69 | 69 | 320 | 168 | 152 | 13 | 12 | 70 | 75 | 24 | .. | 94 | 12 |
| 250 | मखोहा | 610.11 | 6 | 6 | 34 | 18 | 16 | .. | .. | .. | .. | 4 | .. | 13 | .. |
| 251 | बूढ़ाखेड़ा | 964.71 | 32 | 32 | 203 | 105 | 98 | .. | .. | 7 | 6 | 6 | .. | 66 | 2 |
| 252 | लोटन | 692.63 | 51 | 52 | 218 | 123 | 95 | 13 | 13 | 19 | 16 | 19 | .. | 69 | 6 |
| 253 | धपोरा | 2,102.60 | 58 | 58 | 321 | 155 | 166 | 24 | 20 | 37 | 30 | 34 | 1 | 95 | 17 |
| 254 | घिलोंदरा | 1,787.71 | 135 | 147 | 641 | 355 | 286 | 58 | 46 | 2 | 2 | 90 | 8 | 208 | 109 |
| | घिलोंदरा | | 134 | 146 | 637 | 353 | 284 | 58 | 46 | .. | .. | 90 | 8 | 207 | 109 |
| | नारायणपुरा | | 1 | 1 | 4 | 2 | 2 | .. | .. | 2 | 2 | .. | .. | 1 | .. |
| 255 | तेरई | 4,455.87 | 138 | 138 | 788 | 412 | 376 | 20 | 15 | 101 | 103 | 78 | 5 | 223 | 55 |
| | तेरई | | 72 | 72 | 426 | 209 | 217 | 15 | 8 | 48 | 69 | 56 | 5 | 114 | 33 |
| | चन्दोरिया | | 51 | 51 | 277 | 157 | 120 | 5 | 7 | 41 | 20 | 17 | .. | 83 | 17 |
| | कंचनपुर | | 5 | 5 | 26 | 12 | 14 | .. | .. | 12 | 14 | .. | .. | 7 | 1 |
| | काजीखेड़ी | | 10 | 10 | 59 | 34 | 25 | .. | .. | .. | .. | 5 | .. | 19 | 4 |
| 256 | मेनवाड़ा | 907.83 | 3 | 3 | 25 | 13 | 12 | .. | .. | 1 | .. | 4 | .. | 7 | .. |
| 257 | पहाड़ा खुर्द | 2,144 74 | 85 | 85 | 1,141 | 610 | 531 | 57 | 50 | 100 | 104 | 157 | 9 | 475 | 194 |
| | पहाड़ खुर्द | | 36 | 36 | 494 | 254 | 240 | 57 | 50 | .. | .. | 99 | 9 | 134 | 5 |
| | अकाझरी बाघ | | 49 | 49 | 647 | 356 | 291 | .. | .. | 100 | 104 | 58 | .. | 341 | 189 |
| 258 | पहाड़ा कलां | 1,698.76 | 61 | 64 | 330 | 177 | 153 | 26 | 25 | .. | .. | 26 | .. | 101 | 5 |
| 259 | सेमरी ईसागढ़ | 455.33 | 19 | 19 | 141 | 79 | 62 | .. | .. | .. | . | 17 | .. | 41 | .. |
| 260 | दर्सरिया | 1,469.15 | 62 | 62 | 379 | 198 | 181 | 7 | 7 | 39 | 28 | 21 | .. | 118 | 18 |

## पिछोर तहसील

| काम करने वाले | | | | | | | | | | | | | | | | | | | | | |
|---|---|---|---|---|---|---|---|---|---|---|---|---|---|---|---|---|---|---|---|---|---|
| I | | II | | III | | IV | | V(a) | | V(b) | | VI | | VII | | VIII | | IX | | X काम न करने वाले | | स्थानीय कोड नं. |
| पु. | स्त्री | पु. | स्त्री | पु. | स्त्री | पु. | स्त्री | पु | स्त्री | पु. | स्त्री | पु. | स्त्री | पु. | स्त्री | पु. | स्त्री | पु. | स्त्री | पु | स्त्री | |
| 17 | 18 | 19 | 20 | 21 | 22 | 23 | 24 | 25 | 26 | 27 | 28 | 29 | 30 | 31 | 32 | 33 | 34 | 35 | 36 | 37 | 38 | 1 |
| 5 | .. | .. | .. | .. | .. | .. | .. | .. | .. | .. | .. | .. | .. | .. | .. | .. | .. | .. | .. | 2 | 5 | |
| 121 | .. | 19 | 35 | .. | .. | .. | .. | .. | .. | .. | .. | .. | .. | 1 | .. | .. | .. | 3 | .. | 89 | 195 | 236 |
| 99 | .. | 16 | 33 | .. | .. | .. | .. | .. | .. | .. | .. | .. | .. | 1 | . | .. | .. | 3 | .. | 68 | 163 | |
| 8 | .. | 1 | .. | .. | .. | .. | .. | .. | .. | .. | .. | .. | .. | .. | .. | .. | .. | .. | .. | 9 | 12 | |
| 9 | .. | .. | 1 | .. | .. | .. | .. | .. | .. | .. | .. | .. | .. | .. | .. | .. | .. | .. | .. | 4 | 11 | |
| 5 | .. | 2 | 1 | .. | .. | .. | .. | .. | .. | .. | .. | .. | .. | .. | .. | .. | .. | .. | .. | 8 | 9 | |
| 96 | 1 | 29 | .. | 5 | .. | .. | .. | 5 | .. | .. | .. | .. | .. | .. | .. | .. | .. | 2 | .. | 122 | 210 | 237 |
| 24 | .. | 22 | .. | 3 | .. | .. | .. | 3 | .. | .. | .. | .. | .. | .. | .. | .. | .. | 1 | .. | 53 | 91 | |
| 33 | 1 | 6 | .. | .. | .. | .. | .. | .. | .. | .. | .. | .. | .. | .. | .. | .. | .. | .. | .. | 40 | 58 | |
| 39 | .. | 1 | .. | 2 | .. | .. | .. | 2 | .. | .. | .. | .. | .. | .. | .. | .. | .. | 1 | .. | 29 | 61 | |
| 9 | 1 | .. | .. | .. | .. | .. | .. | .. | .. | .. | .. | .. | .. | .. | .. | .. | .. | .. | .. | 10 | 15 | 238 |
| .. | .. | .. | .. | . | .. | .. | .. | .. | .. | बीरान | .. | .. | .. | .. | .. | .. | .. | .. | .. | .. | .. | 239 |
| 32 | .. | 6 | 2 | .. | .. | .. | .. | .. | .. | .. | .. | .. | .. | .. | .. | .. | .. | .. | .. | 27 | 52 | 240 |
| 24 | .. | .. | .. | 6 | .. | .. | .. | .. | .. | .. | .. | .. | .. | . | .. | .. | .. | 1 | .. | 34 | 47 | 241 |
| 59 | .. | .. | 2 | .. | .. | .. | .. | .. | .. | .. | .. | .. | .. | .. | .. | .. | .. | .. | .. | 51 | 90 | 242 |
| 159 | 6 | 18 | 11 | .. | .. | 3 | .. | 1 | .. | .. | .. | 4 | .. | 1 | .. | .. | .. | 3 | 1 | 158 | 328 | 243 |
| 91 | .. | 11 | 4 | 10 | .. | .. | .. | 3 | .. | .. | .. | 1 | .. | 5 | .. | .. | .. | 16 | .. | 106 | 193 | 244 |
| 29 | .. | 1 | 1 | 1 | .. | .. | .. | 3 | .. | .. | .. | .. | .. | 5 | .. | .. | .. | 15 | .. | 51 | 82 | |
| 47 | .. | 10 | 3 | 6 | .. | .. | .. | .. | .. | .. | .. | 1 | .. | .. | .. | .. | .. | 1 | .. | 42 | 92 | |
| 15 | .. | .. | .. | 3 | .. | .. | .. | .. | .. | .. | .. | .. | .. | .. | .. | .. | .. | . | .. | 13 | 19 | |
| .. | .. | .. | .. | .. | .. | .. | .. | .. | .. | बीरान | .. | .. | .. | .. | .. | .. | .. | .. | .. | .. | .. | 245 |
| 20 | .. | .. | .. | .. | .. | .. | .. | .. | .. | .. | .. | .. | .. | . | .. | .. | .. | 4 | .. | 12 | 38 | 246 |
| 138 | .. | 79 | 7 | .. | .. | .. | .. | 7 | .. | 2 | .. | .. | .. | 20 | .. | .. | .. | 7 | .. | 264 | 402 | 247 |
| 66 | 3 | 21 | 1 | .. | .. | .. | .. | .. | .. | .. | .. | .. | .. | .. | .. | .. | .. | 3 | .. | 73 | 145 | 248 |
| 77 | 4 | 16 | 8 | .. | .. | .. | .. | .. | .. | .. | .. | .. | .. | .. | .. | .. | .. | 1 | .. | 74 | 140 | 249 |
| 9 | .. | 1 | .. | 3 | .. | .. | .. | .. | .. | .. | .. | .. | .. | .. | .. | .. | .. | .. | .. | 5 | 16 | 250 |
| 51 | .. | 2 | 2 | 12 | .. | .. | .. | .. | .. | .. | .. | .. | .. | .. | .. | .. | .. | 1 | .. | 39 | 96 | 251 |
| 57 | 1 | 4 | 5 | 7 | .. | .. | .. | .. | .. | .. | .. | .. | .. | .. | .. | .. | .. | 1 | .. | 54 | 89 | 252 |
| 56 | .. | 29 | 17 | 5 | .. | .. | .. | .. | .. | .. | .. | 3 | .. | 1 | .. | .. | .. | 1 | .. | 60 | 149 | 253 |
| 187 | 55 | 9 | 52 | 3 | .. | .. | .. | 4 | 2 | 2 | .. | .. | .. | .. | .. | .. | .. | 3 | .. | 147 | 177 | 254 |
| 186 | 55 | 9 | 52 | 3 | .. | .. | .. | 4 | 2 | 2 | .. | .. | .. | .. | .. | .. | .. | 3 | .. | 146 | 175 | |
| 1 | .. | .. | .. | .. | .. | .. | .. | .. | .. | .. | .. | .. | .. | .. | .. | .. | .. | .. | .. | 1 | 2 | |
| 100 | .. | 113 | 55 | 1 | .. | .. | .. | .. | .. | .. | .. | 1 | .. | 1 | .. | .. | .. | 7 | .. | 189 | 321 | 255 |
| 53 | .. | 51 | 33 | 1 | .. | .. | .. | .. | .. | .. | .. | 1 | .. | 1 | .. | .. | .. | 7 | .. | 95 | 184 | |
| 32 | .. | 51 | 17 | .. | .. | .. | . | .. | .. | .. | .. | .. | .. | .. | .. | .. | .. | .. | .. | 74 | 103 | |
| 4 | .. | 3 | 1 | .. | .. | .. | .. | .. | .. | .. | .. | .. | .. | .. | .. | .. | .. | .. | .. | 5 | 13 | |
| 11 | .. | 8 | 4 | .. | .. | .. | .. | .. | .. | .. | .. | .. | .. | .. | .. | .. | .. | .. | .. | 15 | 21 | |
| 6 | .. | 1 | .. | .. | .. | .. | .. | .. | .. | .. | .. | .. | .. | .. | .. | .. | .. | .. | .. | 6 | 12 | 256 |
| 118 | 1 | 6 | 6 | 8 | .. | .. | .. | 1 | .. | .. | .. | 56 | 28 | 3 | .. | 4 | .. | 279 | 159 | 135 | 337 | 257 |
| 118 | 1 | 5 | 4 | 5 | .. | .. | .. | 1 | .. | .. | .. | .. | .. | 1 | .. | .. | .. | 4 | .. | 120 | 235 | |
| .. | .. | 1 | 2 | 3 | .. | .. | .. | .. | .. | .. | .. | 56 | 28 | 2 | .. | 4 | .. | 275 | 159 | 15 | 102 | |
| 96 | 3 | .. | 2 | 3 | .. | .. | .. | .. | .. | .. | .. | .. | .. | .. | .. | .. | .. | 2 | .. | 76 | 148 | 258 |
| 41 | .. | .. | .. | .. | .. | .. | .. | .. | .. | .. | .. | .. | .. | .. | .. | .. | .. | .. | .. | 38 | 62 | 259 |
| 104 | 11 | 13 | 7 | .. | .. | .. | .. | .. | .. | .. | .. | .. | .. | .. | .. | .. | .. | 1 | .. | 80 | 163 | 260 |

## जनगणना का प्राथमिक सारांश

| स्थानीय कोड न. | गाव/वार्ड गणना ब्लाक का नाम | गाव का क्षेत्रफल एकड़ में नगर/वार्ड का वर्ग कि.मी. में | आबाद रिहायशी मकानों की संख्या | परिवारों की संख्या | गिने गये व्यक्तियों की कुल संख्या (बेघरबार और संस्थाओं में रहने वाले व्यक्तियों सहित) | | | अनुसूचित जातियां | | अनुसूचित जन-जातियां | | साक्षर एवं शिक्षित व्यक्ति | | (I-IX) कुल काम करने वाले | |
|---|---|---|---|---|---|---|---|---|---|---|---|---|---|---|---|
| | | | | | व्यक्ति | पु. | स्त्री | पु. | स्त्री | पु. | स्त्री | पु. | स्त्री | पु. | स्त्री |
| 1 | 2 | 3 | 4 | 5 | 6 | 7 | 8 | 9 | 10 | 11 | 12 | 13 | 14 | 15 | 16 |
| 261 | नघारी | 960.92 | 88 | 89 | 457 | 240 | 217 | 7 | 33 | 35 | 35 | 14 | .. | 139 | 1 |
| | बघारी | | 78 | 78 | 377 | 198 | 179 | 7 | 33 | 31 | 32 | 14 | .. | 117 | 1 |
| | डाडो | | 10 | 11 | 80 | 42 | 38 | . | .. | 4 | 3 | .. | .. | 22 | .. |
| 262 | पचराई | 1,728.89 | 107 | 107 | 594 | 311 | 283 | 25 | 22 | 86 | 91 | 39 | 1 | 177 | 2 |
| | पचराई | | 89 | 89 | 496 | 260 | 236 | 25 | 22 | 67 | 73 | 35 | 1 | 145 | 2 |
| | उमोह | | 15 | 15 | 76 | 39 | 37 | .. | .. | 19 | 18 | 2 | .. | 23 | .. |
| | ढोगा | | 3 | 3 | 22 | 12 | 10 | .. | .. | .. | .. | 2 | .. | 9 | .. |
| 263 | डाबर | 490.89 | 14 | 14 | 83 | 43 | 40 | .. | .. | 1 | .. | 13 | .. | 27 | .. |
| 264 | गुतौरा | 621.60 | 29 | 30 | 188 | 95 | 93 | 19 | 14 | 25 | 19 | .. | .. | 60 | .. |
| 265 | महुवा | 3,290.10 | 178 | 178 | 824 | 450 | 374 | 62 | 58 | 4 | 3 | 131 | 11 | 276 | 24 |
| | महुवा | | 73 | 73 | 375 | 203 | 172 | 24 | 24 | 2 | 1 | 68 | 11 | 128 | 8 |
| | राजापुर | | 105 | 105 | 449 | 247 | 202 | 38 | 34 | 2 | 2 | 63 | .. | 148 | 16 |
| 266 | खड़ीचरा | 1,623.89 | 52 | 54 | 307 | 161 | 146 | 6 | 4 | 15 | 14 | 17 | .. | 76 | 13 |
| 267 | मुहामा | 6,154.15 | 201 | 206 | 1,036 | 549 | 487 | 46 | 44 | 45 | 36 | 115 | 24 | 316 | 16 |
| | मुहामा | | 163 | 163 | 834 | 435 | 399 | 34 | 33 | 37 | 32 | 106 | 23 | 248 | 11 |
| | उमरी | | 7 | 7 | 33 | 17 | 16 | .. | .. | .. | .. | 4 | .. | 11 | .. |
| | चरकोला | | 31 | 36 | 169 | 97 | 72 | 12 | 11 | 8 | 4 | 5 | 1 | 57 | 5 |
| 268 | पिपरोदा आलम | 1,231.25 | 83 | 83 | 445 | 239 | 206 | 46 | 40 | 18 | 20 | 38 | .. | 147 | .. |
| 269 | गढ़ा | 1,983.19 | 22 | 22 | 74 | 45 | 29 | 23 | 21 | .. | .. | 1 | .. | 23 | 3 |
| 270 | हरथोन | 5,267.38 | 194 | 194 | 1,060 | 562 | 498 | 24 | 13 | 234 | 249 | 98 | .. | 293 | 2 |
| | हरथोन | | 41 | 41 | 188 | 113 | 75 | .. | .. | 21 | 20 | 18 | .. | 60 | 1 |
| | देवरा | | 31 | 31 | 157 | 78 | 79 | .. | .. | 44 | 44 | 4 | .. | 37 | .. |
| | चक्क | | 45 | 45 | 294 | 166 | 128 | 24 | 13 | .. | .. | 54 | .. | 88 | 1 |
| | प्लाट | | 34 | 34 | 177 | 88 | 89 | .. | .. | 88 | 89 | 22 | .. | 44 | .. |
| | श्यामपुर | | 43 | 43 | 244 | 117 | 127 | .. | .. | 81 | 96 | .. | .. | 64 | .. |
| 271 | खिरिया गोलाकोट | 555.97 | 13 | 14 | 84 | 50 | 34 | .. | .. | .. | .. | 20 | .. | 23 | .. |
| 272 | अमुहाय | 3,671 23 | 42 | 42 | 188 | 106 | 82 | 7 | 5 | 10 | 13 | 9 | 1 | 60 | 8 |
| 273 | सिमलार | 1,021.93 | 34 | 34 | 175 | 106 | 69 | .. | .. | .. | 2 | 26 | .. | 54 | 2 |
| 274 | पिपरई | 662.51 | 47 | 47 | 196 | 111 | 85 | .. | .. | 54 | 39 | 36 | 2 | 67 | 2 |
| 275 | अमरखो | 947.51 | 11 | 14 | 21 | 12 | 12 | .. | .. | 5 | 9 | 1 | .. | 9 | 4 |
| 276 | आंवरिया | 369.70 | .. | .. | .. | वीरान | .. | .. | .. | .. | .. | .. | .. | .. | .. |
| 277 | गता झलकुई | 2,870.75 | 59 | 59 | 284 | 165 | 119 | 5 | 7 | 10 | 71 | 1 | .. | 88 | 2 |
| | गता झलकुई | | 15 | 15 | 62 | 34 | 28 | .. | .. | .. | .. | 1 | .. | 19 | .. |
| | पटरिया | | 6 | 6 | 20 | 15 | 5 | .. | .. | .. | .. | .. | .. | 10 | .. |
| | दुपेड़ु | | 38 | 38 | 202 | 116 | 86 | 5 | 7 | 10 | 71 | .. | .. | 59 | 2 |
| 278 | रिजोदी | 1,417.08 | 24 | 24 | 122 | 71 | 51 | 30 | 22 | .. | .. | 1 | .. | 42 | .. |
| 279 | रिजोदा | 2,334.62 | 59 | 59 | 332 | 185 | 147 | 8 | 9 | 5 | 3 | 22 | .. | 85 | .. |
| | रिजोदा | | 12 | 12 | 70 | 42 | 28 | .. | .. | .. | .. | 1 | .. | 27 | .. |
| | टोगा | | 42 | 42 | 232 | 124 | 108 | 8 | 9 | 5 | 3 | 17 | .. | 52 | .. |
| | चक | | 5 | 5 | 30 | 19 | 11 | .. | .. | .. | .. | 4 | .. | 6 | .. |
| 280 | हिडोरा खेड़ी | 4,444.67 | 34 | 34 | 186 | 101 | 85 | 37 | 29 | 15 | 11 | 4 | .. | 58 | 1 |
| | हिडोरा खेड़ी | | 15 | 15 | 85 | 49 | 36 | 23 | 16 | 1 | 1 | 3 | .. | 28 | .. |
| | दुर्गापुर | | 19 | 19 | 101 | 52 | 49 | 14 | 13 | 14 | 10 | 1 | .. | 30 | 1 |
| 281 | लखारी | 3,687.55 | 44 | 44 | 235 | 128 | 107 | .. | .. | 22 | 14 | 3 | .. | 60 | .. |

## पिछोर तहसील

| काम करने वाले | | | | | | | | | | | | | | | | | | | | काम न करने वाले | | स्थानीय कोड नं. |
|---|---|---|---|---|---|---|---|---|---|---|---|---|---|---|---|---|---|---|---|---|---|---|
| I | | II | | III | | IV | | V(a) | | V(b) | | VI | | VII | | VIII | | IX | | X | | |
| पु | स्त्री | पु | स्त्री | पु. | स्त्री | पु. | स्त्री | पु. | स्त्री | पु | स्त्री | पु. | स्त्री | पु. | स्त्री | पु. | स्त्री | पु. | स्त्री | पु | स्त्री | |
| 17 | 18 | 19 | 20 | 21 | 22 | 23 | 24 | 25 | 26 | 27 | 28 | 29 | 30 | 31 | 32 | 33 | 34 | 35 | 36 | 37 | 38 | 1 |
| 123 | .. | 14 | 1 | 2 | .. | .. | .. | . | .. | .. | .. | .. | .. | .. | .. | .. | .. | . | .. | 101 | 216 | 261 |
| 101 | .. | 14 | 1 | 2 | .. | .. | .. | .. | .. | .. | .. | .. | .. | .. | .. | .. | .. | .. | .. | 81 | 178 | |
| 22 | .. | .. | .. | .. | .. | .. | .. | .. | .. | .. | .. | .. | .. | .. | .. | .. | .. | .. | .. | 20 | 38 | |
| 154 | .. | 22 | 2 | .. | .. | .. | .. | .. | .. | .. | .. | .. | .. | .. | .. | .. | .. | 1 | .. | 134 | 281 | 262 |
| 123 | .. | 21 | 2 | .. | .. | .. | .. | .. | .. | .. | .. | .. | .. | .. | .. | .. | . | 1 | | 115 | 234 | |
| 22 | .. | 1 | .. | .. | .. | .. | .. | .. | .. | .. | .. | .. | .. | .. | .. | .. | .. | .. | .. | 16 | 37 | |
| 9 | .. | .. | .. | .. | .. | .. | .. | .. | .. | .. | .. | .. | .. | .. | .. | .. | .. | .. | .. | 3 | 10 | |
| 27 | .. | .. | .. | .. | .. | .. | .. | .. | .. | .. | .. | .. | .. | .. | .. | .. | .. | .. | .. | 16 | 40 | 263 |
| 60 | .. | .. | .. | .. | .. | .. | .. | .. | .. | .. | .. | .. | .. | .. | .. | .. | .. | .. | .. | 35 | 93 | 264 |
| 227 | 2 | 38 | 22 | .. | .. | .. | .. | 2 | .. | .. | .. | .. | .. | 1 | .. | .. | .. | 8 | .. | 174 | 350 | 265 |
| 99 | .. | 23 | 8 | .. | .. | .. | .. | 1 | .. | .. | .. | .. | .. | 1 | .. | .. | .. | 4 | .. | 75 | 164 | |
| 128 | 2 | 15 | 14 | .. | .. | .. | .. | 1 | .. | .. | .. | .. | .. | .. | .. | . | .. | 4 | .. | 99 | 186 | |
| 58 | 2 | 18 | 11 | .. | .. | .. | .. | .. | .. | .. | .. | .. | .. | .. | .. | .. | .. | .. | .. | 85 | 133 | 266 |
| 246 | 4 | 48 | 12 | 12 | .. | .. | .. | 2 | .. | 2 | .. | .. | .. | 2 | .. | .. | .. | 4 | .. | 233 | 471 | 267 |
| 191 | 2 | 46 | 9 | 1 | .. | .. | .. | 2 | .. | 2 | .. | .. | .. | 2 | .. | .. | .. | 4 | .. | 187 | 388 | |
| 11 | .. | .. | .. | .. | .. | .. | .. | .. | .. | .. | .. | .. | .. | .. | .. | .. | .. | .. | .. | 6 | 16 | |
| 44 | 2 | 2 | 3 | 11 | .. | .. | .. | .. | .. | .. | .. | .. | .. | .. | .. | .. | .. | .. | .. | 40 | 67 | |
| 137 | .. | 4 | .. | .. | .. | .. | .. | 1 | .. | .. | .. | .. | .. | .. | .. | .. | .. | 5 | .. | 92 | 206 | 268 |
| 23 | 3 | .. | .. | .. | .. | .. | .. | .. | .. | .. | .. | .. | .. | .. | .. | .. | .. | .. | .. | 22 | 26 | 269 |
| 271 | 1 | 3 | .. | 8 | .. | .. | .. | 3 | .. | .. | 1 | 2 | .. | .. | .. | .. | .. | 6 | .. | 269 | 496 | 270 |
| 52 | 1 | 3 | .. | 3 | .. | .. | .. | . | .. | .. | .. | .. | .. | .. | .. | .. | .. | 2 | .. | 53 | 74 | |
| 36 | .. | .. | .. | 1 | .. | .. | .. | .. | .. | .. | .. | .. | .. | .. | .. | .. | .. | .. | .. | 41 | 79 | |
| 81 | .. | .. | .. | . | .. | .. | .. | 3 | . | .. | 1 | 2 | .. | .. | .. | .. | . | 2 | .. | 78 | 127 | |
| 43 | .. | .. | .. | 1 | .. | .. | .. | .. | .. | .. | .. | .. | .. | .. | .. | .. | .. | .. | .. | 44 | 89 | |
| 59 | .. | .. | .. | 3 | .. | .. | .. | .. | .. | .. | .. | .. | .. | .. | .. | .. | .. | 2 | .. | 53 | 127 | |
| 23 | .. | .. | .. | .. | .. | .. | .. | .. | .. | .. | .. | .. | .. | . | .. | .. | .. | .. | .. | 27 | 34 | 271 |
| 60 | 6 | .. | 2 | .. | .. | .. | .. | .. | .. | .. | .. | .. | .. | . | .. | .. | .. | .. | .. | 46 | 74 | 272 |
| 54 | 2 | .. | .. | .. | .. | .. | .. | .. | .. | .. | .. | . | .. | .. | .. | .. | .. | .. | .. | 52 | 67 | 273 |
| 63 | 1 | 2 | 1 | .. | .. | .. | .. | .. | .. | .. | .. | .. | .. | .. | .. | .. | .. | 2 | .. | 44 | 83 | 274 |
| 7 | 4 | 2 | .. | .. | .. | .. | .. | .. | .. | .. | .. | . | .. | .. | .. | .. | .. | .. | .. | 3 | 8 | 275 |
| .. | .. | .. | .. | .. | .. | .. | .. | . | .. | वीरान | .. | .. | .. | .. | .. | .. | .. | .. | .. | .. | . | 276 |
| 87 | 2 | 1 | .. | .. | .. | .. | .. | .. | .. | .. | .. | .. | .. | .. | .. | .. | .. | .. | .. | 77 | 117 | 277 |
| 19 | .. | .. | .. | .. | . | . | .. | .. | .. | .. | .. | .. | .. | .. | .. | .. | .. | .. | .. | 15 | 28 | |
| 10 | .. | .. | .. | .. | .. | .. | .. | .. | .. | .. | .. | .. | .. | .. | .. | .. | . | . | .. | 5 | 5 | |
| 58 | 2 | 1 | .. | . | .. | .. | .. | .. | .. | . | .. | .. | .. | .. | .. | .. | .. | .. | .. | 57 | 84 | |
| 42 | . | .. | .. | .. | .. | .. | . | . | .. | .. | .. | .. | .. | .. | .. | .. | .. | .. | .. | 29 | 51 | 278 |
| 84 | .. | .. | .. | .. | . | .. | .. | .. | .. | .. | .. | .. | . | .. | . | .. | .. | 1 | .. | 100 | 147 | 279 |
| 27 | .. | .. | .. | .. | .. | .. | .. | .. | .. | .. | .. | .. | .. | .. | .. | .. | .. | . | .. | 15 | 28 | |
| 51 | .. | .. | .. | . | . | .. | .. | .. | .. | . | .. | .. | .. | .. | .. | .. | .. | 1 | .. | 72 | 108 | |
| 6 | .. | .. | .. | .. | .. | .. | .. | .. | .. | .. | . | .. | .. | .. | .. | .. | .. | .. | .. | 13 | 11 | |
| 58 | 1 | .. | .. | .. | .. | .. | .. | .. | .. | .. | .. | .. | . | .. | .. | .. | .. | .. | .. | 43 | 84 | 280 |
| 28 | .. | .. | .. | .. | .. | .. | .. | .. | .. | . | .. | .. | .. | .. | .. | . | .. | . | .. | 21 | 36 | |
| 30 | 1 | .. | .. | . | .. | .. | .. | .. | .. | .. | .. | .. | .. | .. | .. | .. | .. | .. | .. | 22 | 48 | |
| 59 | .. | .. | .. | .. | .. | .. | .. | .. | .. | .. | .. | .. | .. | .. | .. | .. | .. | 1 | .. | 68 | 107 | 281 |

## जनगणना का प्राथमिक सारांश

| स्थानीय कोड नं. | गांव/वार्ड गणना ब्लाक का नाम | गांव का क्षेत्रफल एकड़ में नगर/वार्ड का वर्ग कि.मी. में | आबाद रिहायशी मकानों की संख्या | परिवारों की संख्या | गिने गये व्यक्तियों की कुल संख्या (बेघरबार और संस्थाओं में रहने वाले व्यक्तियों सहित) | | | अनुसूचित जातियां | | अनुसूचित जन-जातियां | | साक्षर एवं शिक्षित व्यक्ति | | (I-IX) कुल काम करने वाले | |
|---|---|---|---|---|---|---|---|---|---|---|---|---|---|---|---|
| | | | | | व्यक्ति | पु | स्त्री | पु. | स्त्री | पु. | स्त्री | पु | स्त्री | पु | स्त्री |
| 1 | 2 | 3 | 4 | 5 | 6 | 7 | 8 | 9 | 10 | 11 | 12 | 13 | 14 | 15 | 16 |
| 282 | ऐरावनी | 3,374.39 | 112 | 112 | 477 | 262 | 215 | 33 | 17 | 26 | 15 | 37 | 3 | 158 | 39 |
| | ऐरावनी | | 101 | 101 | 446 | 244 | 202 | 33 | 17 | 8 | 2 | 37 | 3 | 146 | 29 |
| | सहरयाना | | 11 | 11 | 31 | 18 | 13 | .. | .. | 18 | 13 | .. | .. | 12 | 10 |
| 283 | निवोदा | 1,814.20 | 97 | 97 | 493 | 255 | 238 | 16 | 12 | 15 | 19 | 52 | 6 | 159 | 106 |
| 284 | सुलार कलां | 3,677.89 | 64 | 64 | 318 | 177 | 141 | 36 | 24 | 11 | 4 | 18 | .. | 103 | 53 |
| | सुलार कलां | | 12 | 12 | 65 | 40 | 25 | .. | .. | 1 | .. | 2 | .. | 20 | 11 |
| | कियरखेड़ा | | 52 | 52 | 253 | 137 | 116 | 36 | 24 | 10 | 4 | 16 | .. | 83 | 42 |
| 285 | नारोनी | 2,494.65 | 29 | 29 | 128 | 67 | 61 | 8 | 4 | 19 | 10 | 6 | .. | 40 | 10 |
| 286 | सुलार खुर्द | 2,883.93 | 22 | 22 | 100 | 61 | 39 | .. | .. | 4 | 5 | 7 | 2 | 42 | 6 |
| 287 | सेकरा | 1,117.38 | 71 | 71 | 381 | 211 | 170 | 19 | 20 | 12 | 6 | 31 | 3 | 126 | 5 |
| 288 | झालोनी | 1,518.18 | 128 | 129 | 721 | 378 | 343 | 48 | 33 | 27 | 22 | 47 | 6 | 214 | 6 |
| | झालोनी | | 4 | 4 | 39 | 16 | 23 | .. | .. | .. | .. | 5 | 1 | 10 | .. |
| | कसेरा | | 54 | 54 | 285 | 147 | 138 | 11 | 7 | 27 | 22 | 16 | 4 | 84 | 6 |
| | कोठी | | 26 | 26 | 161 | 88 | 73 | .. | .. | .. | .. | 13 | 1 | 50 | .. |
| | दुर्गापुर | | 44 | 45 | 236 | 127 | 109 | 37 | 26 | .. | .. | 13 | .. | 70 | .. |
| 289 | बुढ़ेरा | 632.02 | 33 | 33 | 217 | 119 | 98 | 54 | 44 | .. | .. | 31 | 2 | 66 | 5 |
| 290 | नदावन चंदेरी | 669.32 | 93 | 93 | 457 | 250 | 207 | 64 | 51 | 14 | 9 | 33 | .. | 143 | 9 |
| 291 | बमखेड़ा | 1,304.08 | 90 | 90 | 492 | 257 | 235 | 51 | 44 | 4 | 6 | 51 | 1 | 155 | 3 |
| | बमखेड़ा | | 50 | 50 | 260 | 131 | 129 | 13 | 12 | 4 | 6 | 27 | 1 | 79 | .. |
| | शकरपुर | | 40 | 40 | 232 | 126 | 106 | 38 | 32 | .. | .. | 24 | .. | 76 | 3 |
| 292 | चचोरा | 1,608.05 | 16 | 16 | 90 | 53 | 37 | .. | .. | 10 | 11 | 14 | 1 | 28 | 7 |
| 293 | गूडर | 5,639.60 | 424 | 437 | 2,125 | 1,139 | 986 | 198 | 154 | 68 | 63 | 127 | 33 | 655 | 235 |
| | गूडर | | 227 | 237 | 1,101 | 574 | 527 | 79 | 59 | 63 | 62 | 105 | 33 | 304 | 85 |
| | नयागांव | | 69 | 69 | 349 | 178 | 171 | 36 | 34 | .. | . | 5 | .. | 114 | 67 |
| | हनुमानखेड़ा | | 45 | 46 | 227 | 138 | 89 | 19 | 12 | .. | .. | 5 | .. | 85 | 37 |
| | हर्षपुरा | | 21 | 21 | 104 | 57 | 47 | . | .. | .. | .. | .. | .. | 40 | 13 |
| | राजापुर | | 62 | 64 | 344 | 192 | 152 | 64 | 49 | 5 | 1 | 12 | .. | 112 | 33 |
| 294 | बामौर कला | 4,106.17 | 413 | 414 | 2,183 | 1,196 | 987 | 262 | 215 | 12 | 5 | 471 | 213 | 586 | 43 |
| | बामौर कला | | 330 | 331 | 1,766 | 955 | 811 | 197 | 166 | .. | 2 | 437 | 213 | 456 | 34 |
| | छानखेड़ा | | 17 | 17 | 84 | 49 | 35 | 15 | 10 | . | . | 14 | .. | 25 | 1 |
| | जनकपुर | | 12 | 12 | 48 | 26 | 22 | 26 | 22 | .. | . | .. | .. | 18 | 1 |
| | कचनपुर | | 7 | 7 | 13 | 10 | 3 | .. | .. | 10 | 3 | .. | .. | 7 | .. |
| | हस्तनापुर | | 17 | 17 | 84 | 49 | 35 | 12 | 10 | .. | .. | 6 | .. | 24 | 2 |
| | चौका खेड़ा | | 22 | 22 | 134 | 78 | 56 | .. | .. | 2 | . | 13 | .. | 40 | 1 |
| | सिढ़न | | 8 | 8 | 54 | 29 | 25 | 12 | 7 | .. | .. | 1 | .. | 16 | 4 |
| 295 | हसर्रा | 1,093.23 | 86 | 86 | 387 | 206 | 181 | 85 | 73 | 13 | 15 | 36 | .. | 108 | 5 |
| | हसर्रा | | 71 | 71 | 337 | 182 | 155 | 85 | 73 | .. | .. | 32 | . | 93 | 4 |
| | मत्तीखेड़ा पटैल | | 7 | 7 | 22 | 11 | 11 | .. | .. | .. | .. | 4 | .. | 6 | 1 |
| | मत्तीखेड़ा महरियो का | | 8 | 8 | 28 | 13 | 15 | .. | .. | 13 | 15 | .. | .. | 9 | .. |
| 296 | रतवास | 1,652.01 | 51 | 51 | 241 | 135 | 106 | 44 | 39 | 12 | 12 | 33 | .. | 75 | 1 |
| | रतवास | | 46 | 46 | 212 | 119 | 93 | 44 | 39 | 12 | 12 | 31 | .. | 65 | 1 |
| | कोयलन | | 5 | 5 | 29 | 16 | 13 | .. | .. | .. | .. | 2 | .. | 10 | .. |
| 297 | काली पहाड़ी चन्देरी | 2,157.93 | 111 | 114 | 574 | 323 | 251 | 88 | 70 | 37 | 43 | 79 | 8 | 208 | 103 |
| | काली पहाड़ी चंदेरी | | 97 | 100 | 489 | 277 | 212 | 88 | 70 | 37 | 43 | 60 | 6 | 181 | 91 |

## पिछोर तहसील

| काम करने वाले | | | | | | | | | | | | | | | | | | | | | | |
|---|---|---|---|---|---|---|---|---|---|---|---|---|---|---|---|---|---|---|---|---|---|---|
| I | | II | | III | | IV | | V(a) | | V(b) | | VI | | VII | | VIII | | IX | | X काम न करने वाले | | स्थानीय कोड नं. |
| पु. | स्त्री | पु. | स्त्री | पु. | स्त्री | पु. | स्त्री | पु. | स्त्री | पु. | स्त्री | पु. | स्त्री | पु. | स्त्री | पु. | स्त्री | पु. | स्त्री | पु | स्त्री | |
| 17 | 18 | 19 | 20 | 21 | 22 | 23 | 24 | 25 | 26 | 27 | 28 | 29 | 30 | 31 | 32 | 33 | 34 | 35 | 36 | 37 | 38 | 1 |
| 131 | 1 | 22 | 38 | .. | .. | .. | . | 2 | .. | .. | .. | .. | .. | 2 | .. | .. | .. | 1 | .. | 104 | 176 | 282 |
| 127 | 1 | 14 | 28 | .. | .. | .. | .. | 2 | .. | .. | .. | .. | .. | 2 | .. | .. | .. | 1 | .. | 98 | 173 | |
| 4 | .. | 8 | 10 | .. | . | .. | .. | .. | .. | .. | .. | .. | .. | .. | .. | .. | .. | .. | .. | 6 | 3 | |
| 138 | 23 | 15 | 83 | .. | .. | .. | .. | .. | .. | .. | .. | .. | .. | 2 | .. | .. | .. | 4 | .. | 96 | 132 | 283 |
| 76 | 25 | 27 | 28 | .. | .. | .. | .. | .. | .. | .. | .. | .. | .. | .. | .. | .. | .. | .. | .. | 74 | 88 | 284 |
| 18 | 6 | 2 | 5 | .. | .. | .. | .. | .. | .. | .. | .. | .. | .. | .. | .. | .. | .. | .. | .. | 20 | 14 | |
| 58 | 19 | 25 | 23 | .. | .. | .. | .. | .. | .. | .. | .. | .. | .. | .. | .. | .. | .. | .. | .. | 54 | 74 | |
| 26 | .. | 14 | 10 | .. | .. | .. | .. | .. | .. | .. | . | .. | .. | .. | .. | .. | .. | .. | .. | 27 | 51 | 285 |
| 31 | .. | 11 | 6 | .. | .. | .. | .. | .. | .. | .. | .. | .. | .. | .. | .. | .. | .. | .. | .. | 19 | 33 | 286 |
| 124 | .. | 1 | 5 | .. | .. | .. | .. | .. | .. | .. | .. | .. | .. | .. | .. | .. | .. | 1 | .. | 85 | 165 | 287 |
| 194 | .. | 18 | 6 | 1 | . | .. | .. | .. | .. | .. | . | .. | .. | .. | .. | .. | .. | 1 | .. | 164 | 337 | 288 |
| 10 | .. | .. | .. | .. | .. | .. | .. | .. | .. | .. | .. | .. | .. | .. | .. | .. | .. | .. | .. | 6 | 23 | |
| 69 | .. | 15 | 6 | .. | .. | .. | .. | .. | .. | .. | .. | .. | .. | .. | .. | .. | .. | .. | .. | 63 | 132 | |
| 46 | .. | 2 | .. | 1 | .. | .. | .. | .. | .. | .. | .. | .. | .. | .. | .. | .. | .. | 1 | .. | 38 | 73 | |
| 69 | .. | 1 | .. | .. | .. | . | .. | .. | .. | .. | .. | .. | .. | .. | .. | .. | .. | .. | .. | 57 | 109 | |
| 56 | .. | 6 | 5 | 3 | .. | .. | .. | .. | .. | .. | .. | 1 | .. | .. | .. | .. | .. | .. | .. | 53 | 93 | 289 |
| 136 | .. | 1 | 9 | 1 | .. | .. | .. | 1 | .. | .. | .. | .. | .. | 1 | .. | .. | .. | 3 | .. | 107 | 198 | 290 |
| 149 | .. | 2 | 3 | .. | .. | .. | .. | .. | .. | .. | .. | .. | .. | .. | .. | .. | .. | 4 | .. | 102 | 232 | 291 |
| 78 | .. | .. | .. | .. | .. | .. | .. | .. | .. | .. | .. | .. | .. | .. | .. | .. | .. | 1 | .. | 52 | 129 | |
| 71 | .. | 2 | 3 | .. | .. | .. | .. | .. | .. | .. | .. | .. | .. | .. | .. | .. | .. | 3 | .. | 50 | 103 | |
| 27 | .. | 1 | 7 | .. | .. | .. | .. | .. | .. | .. | .. | .. | .. | .. | .. | .. | .. | .. | .. | 25 | 30 | 292 |
| 468 | 4 | 108 | 213 | 21 | .. | .. | .. | 13 | 3 | 3 | 1 | .. | .. | 16 | 3 | 3 | .. | 23 | 11 | 484 | 751 | 293 |
| 205 | 3 | 50 | 67 | 7 | .. | .. | .. | 4 | 2 | 1 | .. | .. | .. | 16 | 3 | 3 | .. | 18 | 10 | 270 | 442 | |
| 91 | .. | 2 | 65 | 14 | .. | .. | .. | .. | .. | 2 | 1 | .. | .. | .. | .. | .. | .. | 5 | 1 | 64 | 104 | |
| 59 | 1 | 22 | 35 | .. | .. | .. | .. | 4 | 1 | .. | .. | .. | .. | .. | .. | .. | .. | .. | .. | 53 | 52 | |
| 26 | .. | 14 | 13 | .. | .. | .. | .. | .. | .. | .. | .. | .. | .. | .. | .. | .. | .. | .. | .. | 17 | 34 | |
| 87 | .. | 20 | 33 | .. | .. | .. | .. | 5 | .. | .. | .. | .. | .. | .. | .. | .. | .. | .. | .. | 80 | 119 | |
| 363 | 14 | 31 | 16 | 15 | .. | 1 | .. | 31 | .. | 17 | .. | .. | .. | 71 | 3 | 1 | .. | 56 | 10 | 610 | 944 | 294 |
| 251 | 11 | 16 | 10 | 12 | .. | 1 | .. | 31 | .. | 17 | .. | .. | .. | 71 | 3 | 1 | .. | 56 | 10 | 499 | 777 | |
| 25 | 1 | .. | .. | .. | .. | .. | .. | .. | .. | .. | .. | .. | .. | .. | .. | .. | .. | .. | .. | 24 | 34 | |
| 18 | .. | .. | 1 | .. | .. | .. | .. | .. | .. | .. | .. | .. | .. | .. | .. | .. | .. | .. | .. | 8 | 21 | |
| 5 | .. | 1 | .. | 1 | .. | .. | .. | .. | .. | .. | .. | .. | .. | .. | .. | .. | .. | .. | .. | 3 | 3 | |
| 16 | 1 | 8 | 1 | .. | .. | .. | .. | .. | .. | .. | .. | .. | .. | .. | .. | .. | .. | .. | .. | 25 | 33 | |
| 36 | 1 | 2 | .. | 2 | .. | .. | .. | .. | .. | .. | .. | .. | .. | .. | .. | .. | .. | .. | .. | 38 | 55 | |
| 12 | .. | 4 | 4 | .. | .. | .. | .. | .. | .. | .. | .. | .. | .. | .. | .. | .. | .. | .. | .. | 13 | 21 | |
| 94 | 5 | 5 | .. | .. | .. | .. | .. | 5 | .. | .. | .. | .. | .. | .. | .. | 1 | .. | 3 | .. | 98 | 176 | 295 |
| 79 | 4 | 5 | .. | .. | .. | .. | .. | 5 | .. | .. | .. | .. | .. | .. | .. | 1 | .. | 3 | .. | 89 | 151 | |
| 6 | 1 | .. | .. | .. | .. | .. | .. | .. | .. | .. | .. | .. | .. | .. | .. | .. | .. | .. | .. | 5 | 10 | |
| 9 | .. | .. | .. | .. | .. | .. | .. | .. | .. | .. | .. | .. | .. | .. | .. | .. | .. | .. | .. | 4 | 15 | |
| 75 | 1 | .. | .. | .. | .. | .. | .. | .. | .. | .. | .. | .. | .. | .. | .. | .. | .. | .. | . | 60 | 105 | 296 |
| 65 | 1 | .. | .. | .. | .. | .. | .. | .. | .. | .. | .. | .. | .. | .. | .. | .. | .. | .. | .. | 54 | 92 | |
| 10 | .. | .. | .. | .. | .. | .. | .. | .. | .. | .. | .. | .. | .. | .. | .. | .. | .. | .. | .. | 6 | 13 | |
| 199 | 3 | 5 | 100 | .. | .. | .. | .. | .. | .. | .. | .. | .. | .. | 1 | .. | .. | .. | 3 | .. | 115 | 148 | 297 |
| 72 | 3 | 5 | 88 | .. | . | . | .. | .. | . | .. | .. | .. | .. | 1 | .. | .. | .. | 3 | .. | 96 | 121 | |

## जनगणना का प्राथमिक सारांश

| स्थानीय कोड नं. | गांव/वार्ड गणना ब्लाक का नाम | गांव का क्षेत्रफल एकड़ में नगर/वार्ड का वर्ग कि.मी. में | आबाद रिहायशी मकानों की संख्या | परिवारों की संख्या | गिने गये व्यक्तियों की कुल संख्या (बेघरबार और संस्थाओं में रहने वाले व्यक्तियों सहित) | | | अनुसूचित जातियां | | अनुसूचित जन-जातियां | | साक्षर एवं शिक्षित व्यक्ति | | (I-IX) कुल काम करने वाले | |
|---|---|---|---|---|---|---|---|---|---|---|---|---|---|---|---|
| | | | | | व्यक्ति | पु | स्त्री | पु. | स्त्री | पु | स्त्री | पु. | स्त्री | पु. | स्त्री |
| 1 | 2 | 3 | 4 | 5 | 6 | 7 | 8 | 9 | 10 | 11 | 12 | 13 | 14 | 15 | 16 |
| | देवपुर | | 14 | 14 | 85 | 46 | 39 | .. | .. | .. | .. | 19 | 2 | 27 | 12 |
| 298 | खैरोदा | 1,414.02 | 77 | 77 | 402 | 215 | 187 | 10 | 6 | 3 | 2 | 34 | 1 | 137 | 3 |
| 299 | दिदावनी | 1,743.27 | 71 | 71 | 403 | 205 | 198 | 14 | 14 | 16 | 16 | 38 | 1 | 116 | 8 |
| | दिदावनी | | 65 | 65 | 381 | 193 | 188 | 14 | 14 | 16 | 16 | 36 | .. | 108 | 8 |
| | नयाखेड़ा | | 6 | 6 | 22 | 12 | 10 | .. | .. | .. | .. | 2 | 1 | 8 | .. |
| 300 | विशनपुरा | 760.65 | 72 | 73 | 392 | 205 | 187 | 30 | 20 | 4 | 3 | 21 | .. | 111 | 6 |
| 301 | भरसूला | 1,775.48 | 122 | 123 | 637 | 349 | 288 | 47 | 34 | 50 | 45 | 51 | .. | 202 | 8 |
| | भरसूला | | 112 | 113 | 583 | 312 | 271 | 42 | 32 | 50 | 45 | 47 | .. | 179 | 8 |
| | राजापुर | | 10 | 10 | 54 | 37 | 17 | 5 | 2 | .. | .. | 4 | .. | 23 | .. |
| 302 | बुढानपुर | 1,284.83 | 82 | 82 | 391 | 201 | 190 | 30 | 27 | .. | .. | 31 | 2 | 127 | 10 |
| 303 | खनिया धाना | 2,084.85 | 905 | 905 | 5,139 | 2,711 | 2,428 | 299 | 272 | 49 | 23 | 1,089 | 369 | 1,313 | 52 |
| 304 | कुन्दौली | ,441.82 | 40 | 40 | 227 | 125 | 102 | .. | .. | .. | .. | 2 | .. | 39 | .. |
| 305 | खिरिया | 424.58 | 3 | 3 | 17 | 11 | 6 | .. | .. | .. | .. | 3 | .. | 3 | .. |
| 306 | मुडिया | 654.22 | 60 | 60 | 343 | 177 | 166 | 58 | 56 | 4 | 5 | 35 | 2 | 65 | 3 |
| 307 | ओडी | 1,105.71 | 73 | 73 | 401 | 202 | 199 | 13 | 13 | 14 | 10 | 9 | .. | 129 | 18 |
| 308 | पोठयाई | 833.20 | 23 | 23 | 131 | 62 | 69 | 9 | 7 | .. | .. | 9 | .. | 37 | 3 |
| 309 | सिलपुरा | 4,154.09 | 188 | 189 | 935 | 480 | 455 | 95 | 89 | 16 | 5 | 92 | 6 | 286 | 30 |
| | सिलपुरा | | 140 | 140 | 684 | 347 | 337 | 50 | 48 | 16 | 5 | 91 | 6 | 201 | 21 |
| | पटनापुर | | 25 | 26 | 128 | 68 | 60 | 30 | 30 | .. | .. | 1 | .. | 46 | 4 |
| | चिप्पाई | | 10 | 10 | 50 | 25 | 25 | .. | .. | .. | .. | .. | .. | 15 | 2 |
| | मिठउआ | | 8 | 8 | 40 | 18 | 22 | 8 | 10 | .. | .. | .. | .. | 13 | 2 |
| | टपरिया | | 5 | 5 | 33 | 22 | 11 | 7 | 1 | .. | .. | .. | .. | 11 | 1 |
| 310 | नदनवारा | 1,919.28 | 138 | 138 | 640 | 358 | 282 | 70 | 64 | 33 | 31 | 55 | 5 | 212 | 6 |
| 311 | कुम्हरी | 1,487.50 | 94 | 94 | 511 | 293 | 218 | 87 | 61 | .. | .. | 41 | 1 | 191 | 42 |
| 312 | बदनपुर | 1,552.02 | 42 | 42 | 204 | 111 | 93 | 13 | 10 | .. | .. | 9 | .. | 76 | 6 |
| | बदनपुर | | 34 | 34 | 164 | 90 | 74 | 13 | 10 | .. | .. | 4 | .. | 65 | 6 |
| | कमलपुर | | 8 | 8 | 40 | 21 | 19 | .. | .. | .. | .. | 5 | .. | 11 | .. |
| 313 | दविया कलां | 3,542.64 | 243 | 243 | 1,104 | 576 | 528 | 76 | 85 | 39 | 27 | 94 | 8 | 371 | 40 |
| | दविया कलां | | 193 | 193 | 840 | 430 | 410 | 76 | 85 | 39 | 27 | 88 | 8 | 271 | 39 |
| | भौजपुर | | 12 | 12 | 77 | 43 | 34 | .. | .. | .. | .. | .. | .. | 30 | .. |
| | हर्षपुरा | | 14 | 14 | 65 | 31 | 34 | .. | .. | .. | .. | 2 | .. | 24 | .. |
| | कोयलन | | 13 | 13 | 58 | 35 | 23 | .. | .. | .. | .. | 3 | .. | 23 | .. |
| | टपरियन | | 11 | 11 | 64 | 37 | 27 | .. | .. | .. | .. | 1 | .. | 23 | 1 |
| 314 | हुकुमपुर | 834.79 | 24 | 24 | 152 | 86 | 66 | 3 | 3 | .. | .. | 24 | 1 | 56 | .. |
| 315 | महरौली | 2,025.41 | 152 | 153 | 733 | 386 | 347 | 55 | 52 | 15 | 21 | 108 | 5 | 232 | 14 |
| | महरौली | | 141 | 142 | 674 | 354 | 320 | 55 | 55 | 15 | 21 | 100 | 5 | 216 | 14 |
| | टपरा | | 11 | 11 | 59 | 32 | 27 | .. | .. | .. | .. | 8 | .. | 16 | .. |
| 316 | देवरी (खनियाधाना) | 2,050.47 | 148 | 148 | 925 | 487 | 438 | 84 | 81 | 13 | 19 | 126 | 8 | 292 | 27 |
| | देवरी (खनियाधाना) | | 141 | 141 | 877 | 464 | 413 | 77 | 75 | 13 | 19 | 120 | 8 | 275 | 25 |
| | टपरा | | 7 | 7 | 48 | 23 | 25 | 7 | 9 | .. | .. | 6 | .. | 17 | 2 |
| 317 | सिनावल कलां | 1,476.46 | 114 | 114 | 713 | 398 | 315 | 28 | 30 | 2 | .. | 126 | 13 | 214 | 21 |
| 318 | कंचनपुर | 659.39 | 15 | 15 | 133 | 76 | 57 | 9 | 9 | .. | .. | 21 | .. | 42 | 1 |
| 319 | पुरा | 2,209.38 | 229 | 229 | 949 | 500 | 449 | 82 | 72 | 49 | 46 | 53 | 5 | 308 | 51 |
| | पुरा | | 214 | 214 | 867 | 456 | 411 | 82 | 72 | 49 | 46 | 48 | 5 | 286 | 51 |

## पिछोर तहसील

| काम करने वाले | | | | | | | | | | | | | | | | | | | | | | |
|---|---|---|---|---|---|---|---|---|---|---|---|---|---|---|---|---|---|---|---|---|---|---|
| I | | II | | III | | IV | | V(a) | | V(b) | | VI | | VII | | VIII | | IX | | X काम न करने वाले | | स्थानीय कोड नं. |
| पु. | स्त्री | पु. | स्त्री | पु. | स्त्री | पु. | स्त्री | पु. | स्त्री | पु. | स्त्री | पु. | स्त्री | पु. | स्त्री | पु. | स्त्री | पु. | स्त्री | पु. | स्त्री | |
| 17 | 18 | 19 | 20 | 21 | 22 | 23 | 24 | 25 | 26 | 27 | 28 | 29 | 30 | 31 | 32 | 33 | 34 | 35 | 36 | 37 | 38 | 1 |
| 27 | .. | .. | 12 | .. | .. | .. | .. | .. | .. | .. | .. | .. | .. | .. | .. | .. | .. | .. | .. | 19 | 27 | |
| 133 | 3 | 2 | .. | .. | .. | .. | .. | 1 | .. | .. | .. | .. | .. | .. | .. | .. | .. | 1 | .. | 78 | 184 | 298 |
| 113 | 2 | .. | 5 | .. | .. | .. | .. | 2 | .. | .. | .. | .. | .. | .. | 1 | .. | .. | 1 | .. | 89 | 190 | 299 |
| 105 | 2 | .. | 5 | .. | .. | .. | .. | 2 | .. | .. | .. | .. | .. | .. | 1 | .. | .. | 1 | .. | 85 | 180 | |
| 8 | .. | .. | .. | .. | .. | .. | .. | .. | . | .. | .. | .. | .. | .. | .. | .. | .. | .. | .. | 4 | 10 | |
| 93 | 5 | 13 | 1 | 1 | .. | .. | .. | 3 | .. | .. | .. | .. | .. | 1 | .. | .. | .. | .. | .. | 94 | 181 | 300 |
| 188 | .. | 12 | 8 | .. | .. | .. | .. | .. | .. | .. | .. | .. | .. | .. | .. | .. | .. | 2 | .. | 147 | 280 | 301 |
| 166 | .. | 11 | 8 | .. | .. | .. | .. | .. | .. | .. | .. | .. | .. | .. | .. | .. | .. | 2 | .. | 133 | 263 | |
| 22 | .. | 1 | .. | .. | .. | .. | .. | .. | .. | .. | .. | .. | .. | .. | .. | .. | .. | .. | .. | 14 | 17 | |
| 126 | .. | 1 | 10 | .. | .. | .. | .. | .. | .. | .. | .. | .. | .. | .. | .. | .. | .. | .. | .. | 74 | 180 | 302 |
| 456 | 3 | 138 | 12 | 143 | 2 | .. | .. | 52 | 2 | 79 | 2 | 24 | 5 | 213 | 6 | 14 | .. | 194 | 20 | 1,398 | 2,376 | 303 |
| 39 | .. | .. | .. | .. | .. | .. | .. | .. | .. | .. | .. | .. | .. | .. | .. | .. | .. | .. | .. | 86 | 102 | 304 |
| 3 | .. | .. | .. | .. | .. | .. | .. | .. | .. | .. | .. | .. | .. | .. | .. | .. | .. | .. | . | 8 | 6 | 305 |
| 57 | 3 | 8 | .. | .. | .. | .. | .. | .. | .. | .. | .. | .. | .. | .. | .. | .. | .. | .. | .. | 112 | 163 | 306 |
| 114 | 11 | 11 | 7 | 3 | .. | .. | .. | 1 | .. | .. | .. | .. | .. | .. | .. | .. | .. | .. | .. | 73 | 181 | 307 |
| 35 | 2 | 1 | 1 | .. | .. | .. | . | .. | .. | .. | .. | .. | .. | .. | .. | .. | .. | 1 | .. | 25 | 66 | 308 |
| 243 | 7 | 27 | 23 | 1 | .. | .. | .. | 2 | .. | .. | .. | .. | .. | 6 | .. | .. | .. | 7 | .. | 194 | 425 | 309 |
| 166 | 2 | 19 | 19 | 1 | .. | .. | .. | 2 | .. | .. | .. | .. | .. | 6 | .. | .. | .. | 7 | .. | 146 | 316 | |
| 42 | 1 | 4 | 3 | .. | .. | .. | .. | .. | .. | .. | .. | .. | .. | .. | .. | .. | .. | .. | . | 22 | 56 | |
| 15 | 2 | . | .. | .. | .. | .. | .. | .. | .. | .. | .. | .. | .. | .. | .. | .. | .. | .. | .. | 10 | 23 | |
| 10 | 1 | 3 | 1 | .. | .. | .. | .. | .. | .. | .. | .. | .. | .. | .. | .. | .. | .. | .. | .. | 5 | 20 | |
| 10 | 1 | 1 | .. | .. | .. | .. | .. | .. | .. | .. | .. | .. | .. | .. | .. | .. | .. | .. | .. | 11 | 10 | |
| 191 | 6 | 16 | .. | 3 | .. | .. | .. | 1 | .. | .. | .. | .. | .. | .. | .. | .. | .. | 1 | .. | 146 | 276 | 310 |
| 156 | 3 | 13 | 30 | 10 | 1 | .. | .. | 7 | 7 | 1 | 1 | .. | .. | 2 | .. | .. | .. | 2 | .. | 102 | 176 | 311 |
| 65 | 1 | 1 | 5 | 8 | .. | .. | .. | .. | .. | 1 | .. | .. | .. | .. | .. | .. | .. | 1 | .. | 35 | 87 | 312 |
| 56 | 1 | 1 | 5 | 7 | .. | .. | .. | .. | .. | 1 | .. | .. | .. | .. | .. | .. | .. | .. | .. | 25 | 68 | |
| 9 | .. | .. | .. | 1 | .. | .. | .. | .. | .. | .. | .. | .. | .. | .. | .. | .. | .. | 1 | .. | 10 | 19 | |
| 307 | 3 | 5 | 32 | 39 | .. | .. | .. | 7 | 2 | 1 | .. | .. | .. | 7 | 1 | .. | .. | 5 | 2 | 205 | 488 | 313 |
| 224 | 3 | 5 | 31 | 22 | .. | .. | .. | 7 | 2 | 1 | .. | .. | .. | 7 | 1 | .. | .. | 5 | 2 | 159 | 371 | |
| 22 | .. | .. | .. | 8 | .. | .. | .. | .. | .. | .. | .. | .. | .. | .. | .. | .. | .. | .. | .. | 13 | 34 | |
| 22 | .. | .. | .. | 2 | .. | .. | .. | .. | .. | .. | .. | .. | .. | .. | .. | .. | .. | .. | .. | 7 | 34 | |
| 21 | .. | .. | .. | 2 | .. | .. | .. | .. | .. | .. | .. | .. | .. | .. | .. | .. | .. | .. | .. | 12 | 23 | |
| 18 | .. | .. | 1 | 5 | .. | .. | .. | .. | .. | .. | .. | .. | .. | .. | .. | .. | .. | .. | .. | 14 | 26 | |
| 53 | .. | .. | .. | 3 | .. | .. | .. | .. | .. | .. | .. | .. | .. | .. | .. | .. | .. | .. | .. | 30 | 66 | 314 |
| 206 | .. | 13 | 14 | .. | .. | .. | .. | 6 | .. | .. | .. | .. | .. | 2 | .. | 1 | .. | 4 | .. | 154 | 333 | 315 |
| 190 | .. | 13 | 14 | .. | .. | .. | .. | 6 | .. | .. | .. | .. | .. | 2 | .. | 1 | .. | 4 | .. | 138 | 306 | |
| 16 | .. | .. | .. | .. | .. | .. | .. | .. | .. | .. | .. | .. | .. | .. | .. | .. | .. | .. | .. | 16 | 27 | |
| 250 | 8 | 27 | 19 | .. | .. | .. | .. | 10 | .. | .. | .. | .. | .. | 1 | .. | .. | .. | 4 | .. | 195 | 411 | 316 |
| 241 | 8 | 24 | 17 | .. | .. | .. | .. | 5 | .. | .. | .. | .. | .. | 1 | .. | .. | .. | 4 | .. | 189 | 388 | |
| 9 | .. | 3 | 2 | .. | .. | .. | .. | 5 | .. | .. | .. | .. | .. | .. | .. | .. | .. | .. | .. | 6 | 23 | |
| 161 | .. | 26 | 21 | 10 | .. | .. | .. | 6 | .. | 3 | .. | 1 | .. | 1 | .. | .. | .. | 6 | .. | 184 | 294 | 317 |
| 35 | 1 | .. | .. | 2 | .. | .. | .. | 2 | .. | 3 | .. | .. | .. | .. | .. | .. | .. | .. | .. | 34 | 56 | 318 |
| 221 | 1 | 42 | 50 | 9 | .. | .. | .. | 19 | . | .. | .. | .. | .. | 10 | .. | 2 | .. | 5 | .. | 192 | 398 | 319 |
| 199 | 1 | 42 | 50 | 9 | .. | .. | .. | 19 | .. | .. | .. | .. | .. | 10 | .. | 2 | .. | 5 | .. | 170 | 360 | |

## जनगणना का प्राथमिक सारांश

| स्थानीय कोड नं | गांव/वार्ड गणना ब्लाक का नाम | गांव का क्षेत्रफल एकड़ में नगर/वार्ड का वर्ग कि.मी. में | आबाद रिहायशी मकानों की संख्या | परिवारों की संख्या | गिने गये व्यक्तियों की कुल संख्या (बेघरबार और संस्थाओं में रहने वाले व्यक्तियों सहित) | | | अनुसूचित जातियां | | अनुसूचित जन-जातियां | | साक्षर एवं शिक्षित व्यक्ति | | (I-IX) कुल काम करने वाले | |
|---|---|---|---|---|---|---|---|---|---|---|---|---|---|---|---|
| | | | | | व्यक्ति | पु. | स्त्री | पु. | स्त्री | पु. | स्त्री | पु. | स्त्री | पु. | स्त्री |
| 1 | 2 | 3 | 4 | 5 | 6 | 7 | 8 | 9 | 10 | 11 | 12 | 13 | 14 | 15 | 16 |
| | अटा | | 15 | 15 | 82 | 44 | 38 | .. | .. | .. | .. | 5 | .. | 22 | .. |
| 320 | धरमपुरा | 1,123.04 | 93 | 93 | 473 | 255 | 218 | 33 | 36 | 4 | 4 | 23 | .. | 137 | 4 |
| 321 | बादली | 936.57 | 46 | 53 | 323 | 167 | 156 | 17 | 15 | 32 | 36 | 33 | 9 | 89 | 24 |
| 322 | बिनैका | 773.50 | 24 | 25 | 175 | 89 | 86 | 2 | 4 | .. | .. | 11 | .. | 50 | 3 |
| | बिनैका | | 16 | 17 | 128 | 67 | 61 | 2 | 4 | .. | .. | 8 | .. | 37 | 3 |
| | जनकपुर | | 8 | 8 | 47 | 22 | 25 | .. | .. | .. | .. | 3 | .. | 13 | .. |
| 323 | सिनावल खुर्द | 609.93 | 69 | 69 | 386 | 205 | 181 | 44 | 37 | 2 | 4 | 44 | 3 | 118 | 5 |
| 324 | गनेश खेड़ा | 681.75 | 47 | 47 | 250 | 126 | 124 | 1 | 2 | 30 | 24 | 4 | 1 | 75 | 3 |
| | गनेश खेड़ा | | 20 | 20 | 126 | 62 | 64 | 1 | 2 | .. | .. | 3 | 1 | 39 | .. |
| | गणेशखेड़ा गडरियों का | | 27 | 27 | 124 | 64 | 60 | .. | .. | 30 | 24 | 1 | .. | 36 | 3 |
| 325 | हिम्मतपुर | 1,001.88 | 29 | 29 | 166 | 92 | 74 | 10 | 5 | .. | .. | 6 | .. | 52 | 1 |
| 326 | नीम खेड़ा | 401.85 | 23 | 23 | 118 | 59 | 59 | 1 | 6 | .. | .. | 11 | 1 | 35 | .. |
| 327 | गोरबर | 689.84 | 36 | 36 | 198 | 106 | 92 | 23 | 19 | 12 | 18 | 18 | .. | 59 | .. |
| 328 | पनिहारा | 626.99 | 28 | 28 | 182 | 101 | 81 | 8 | 2 | .. | .. | 29 | 1 | 62 | .. |
| 329 | जालिमपुर | 685.56 | 29 | 29 | 99 | 49 | 50 | .. | .. | 48 | 50 | 2 | .. | 21 | 7 |
| | जालिमपुर | | 1 | 1 | 1 | 1 | .. | .. | .. | .. | . | .. | .. | 1 | .. |
| | गम्भीरपुरा | | 5 | 5 | 15 | 8 | 7 | .. | .. | 8 | 7 | .. | .. | 2 | 1 |
| | रामनगर | | 9 | 9 | 25 | 12 | 13 | .. | .. | 12 | 13 | 2 | .. | 8 | .. |
| | शिवनगर | | 14 | 14 | 58 | 28 | 30 | .. | .. | 28 | 30 | .. | .. | 10 | 6 |
| 330 | दुर्गापुर | 530.31 | 7 | 7 | 36 | 19 | 17 | .. | .. | .. | .. | .. | .. | 11 | .. |
| 331 | रामनगर | .. | .. | .. | .. | .. | वीरान | .. | .. | .. | .. | .. | .. | .. | .. |
| 332 | पीपल खेड़ा (अछरौनी) | .. | .. | .. | .. | .. | वीरान | .. | .. | .. | .. | .. | .. | .. | .. |
| 333 | महोवागढ़ | .. | .. | .. | .. | .. | वीरान | .. | .. | .. | .. | .. | .. | .. | .. |
| 334 | चकटूक मलई | 275.00 | .. | .. | .. | .. | वीरान | .. | .. | .. | .. | .. | .. | .. | .. |
| 335 | धमधोली | 2,088.09 | .. | .. | .. | .. | वीरान | .. | .. | .. | .. | .. | .. | .. | .. |
| 336 | पहाड़ मुहार | 1,192.66 | 1 | 1 | 1 | 1 | .. | .. | .. | .. | .. | 1 | .. | 1 | .. |
| 337 | नदावन ईमागढ़ | 266.47 | .. | .. | .. | .. | वीरान | . | .. | .. | .. | .. | .. | .. | .. |
| 338 | सेमरा | 267.26 | .. | .. | .. | .. | वीरान | . | .. | .. | .. | .. | .. | .. | .. |
| 339 | लोहागढ़ चन्देरी | 2,188 63 | .. | .. | .. | .. | वीरान | .. | .. | .. | .. | .. | .. | .. | .. |

## पिछोर

| | | | | | | | | | | | | | | | |
|---|---|---|---|---|---|---|---|---|---|---|---|---|---|---|---|
| 5/IV | पिछोर (गै. न. पा.) | 2.00 | 876 | | 5,043 | | 2,317 | | 308 | | 50 | | 646 | | 79 |
| | | | | 905 | | 2,726 | | 383 | | 47 | | 1,459 | | 1,151 | |
| | ब्लाक नं. 1 | | 97 | 97 | 603 | 343 | 260 | 3 | 4 | .. | .. | 274 | 118 | 113 | .. |
| | ब्लाक नं. 2 | | 70 | 90 | 457 | 235 | 222 | 89 | 82 | 3 | 4 | 47 | 44 | 99 | 16 |
| | ब्लाक नं. 3 | | 128 | 128 | 692 | 371 | 321 | 51 | 42 | .. | .. | 163 | 50 | 171 | 16 |
| | ब्लाक नं. 4 | | 95 | 95 | 595 | 312 | 283 | .. | .. | .. | .. | 215 | 100 | 120 | 8 |
| | ब्लाक नं. 5 | | 139 | 139 | 618 | 349 | 269 | 98 | 78 | .. | .. | 205 | 89 | 154 | 3 |
| | ब्लाक नं. 6 | | 117 | 117 | 723 | 397 | 326 | .. | .. | .. | .. | 290 | 120 | 148 | 5 |
| | ब्लाक नं. 7 | | 102 | 102 | 629 | 323 | 306 | 12 | 14 | 21 | 26 | 158 | 93 | 158 | 14 |
| | ब्लाक नं. 8 | | 71 | 77 | 418 | 225 | 193 | 30 | 19 | 23 | 20 | 92 | 32 | 95 | 12 |
| | ब्लाक नं. 9 | | 7 | 7 | 33 | 17 | 16 | .. | .. | .. | .. | 2 | .. | 9 | .. |
| | ब्लाक नं. 10 | | 50 | 53 | 275 | 154 | 121 | 100 | 69 | .. | .. | 13 | .. | 84 | 5 |

## पिछोर तहसील
## पिछोर (गै. न. पा.)

| काम करने वाले | | | | | | | | | | | | | | | | | | | | | |
|---|---|---|---|---|---|---|---|---|---|---|---|---|---|---|---|---|---|---|---|---|---|
| I | | II | | III | | IV | | V(a) | | V(b) | | VI | | VII | | VIII | | IX | | X काम न करने वाले | | स्थानीय कोड नं. |
| पु. | स्त्री | पु. | स्त्री | पु. | स्त्री | पु. | स्त्री | पु. | स्त्री | पु. | स्त्री | पु. | स्त्री | पु. | स्त्री | पु. | स्त्री | पु. | स्त्री | पु. | स्त्री | |
| 17 | 18 | 19 | 20 | 21 | 22 | 23 | 24 | 25 | 26 | 27 | 28 | 29 | 30 | 31 | 32 | 33 | 34 | 35 | 36 | 37 | 38 | 1 |
| 22 | .. | .. | .. | .. | .. | .. | .. | .. | .. | .. | .. | .. | .. | .. | .. | .. | .. | .. | .. | 22 | 38 | |
| 106 | 1 | 26 | 3 | 1 | .. | .. | .. | .. | .. | .. | .. | .. | .. | .. | .. | .. | .. | 4 | .. | 118 | 214 | 320 |
| 60 | .. | 25 | 24 | 1 | .. | .. | .. | .. | .. | .. | .. | .. | .. | .. | .. | .. | .. | 3 | .. | 78 | 132 | 321 |
| 44 | 1 | 4 | 2 | .. | .. | .. | .. | 1 | .. | .. | .. | .. | .. | .. | .. | .. | .. | 1 | .. | 39 | 83 | 322 |
| 33 | 1 | 3 | 2 | .. | .. | .. | .. | 1 | .. | .. | .. | .. | .. | .. | .. | .. | .. | .. | .. | 30 | 58 | |
| 11 | .. | 1 | .. | .. | .. | .. | .. | .. | .. | .. | .. | .. | .. | .. | .. | .. | .. | 1 | .. | 9 | 25 | |
| 103 | 2 | 4 | 3 | 5 | .. | .. | .. | 2 | .. | 1 | .. | 1 | .. | .. | .. | .. | .. | 2 | .. | 87 | 176 | 323 |
| 54 | .. | 3 | 2 | 14 | .. | .. | .. | .. | .. | .. | 1 | .. | .. | .. | .. | 1 | .. | 3 | .. | 51 | 121 | 324 |
| 33 | .. | .. | .. | 6 | .. | .. | .. | .. | .. | .. | .. | .. | .. | .. | .. | .. | .. | .. | .. | 23 | 64 | |
| 21 | .. | 3 | 2 | 8 | .. | .. | .. | .. | .. | .. | 1 | .. | .. | .. | .. | 1 | .. | 3 | .. | 28 | 57 | |
| 47 | .. | 2 | 1 | 1 | .. | .. | .. | 1 | .. | 1 | .. | .. | .. | .. | .. | .. | .. | .. | .. | 40 | 73 | 325 |
| 35 | .. | .. | .. | .. | .. | .. | .. | .. | .. | .. | .. | .. | .. | .. | .. | .. | .. | .. | .. | 24 | 59 | 326 |
| 45 | .. | 4 | .. | 10 | .. | .. | .. | .. | .. | .. | .. | .. | .. | .. | .. | . | .. | .. | .. | 47 | 92 | 327 |
| 42 | .. | 2 | .. | 10 | .. | .. | .. | 6 | .. | .. | .. | .. | .. | .. | .. | .. | .. | 2 | .. | 39 | 81 | 328 |
| 10 | 1 | 10 | 6 | 1 | .. | .. | .. | .. | .. | .. | .. | .. | .. | .. | .. | .. | .. | .. | .. | 28 | 43 | 329 |
| 1 | .. | .. | .. | .. | .. | .. | .. | .. | .. | .. | .. | .. | .. | .. | .. | .. | .. | .. | .. | .. | .. | |
| 2 | 1 | .. | .. | .. | .. | .. | .. | .. | .. | .. | .. | .. | .. | .. | .. | .. | .. | .. | .. | 6 | 6 | |
| 4 | .. | 4 | .. | .. | .. | .. | .. | .. | .. | .. | .. | .. | .. | .. | .. | .. | .. | .. | .. | 4 | 13 | |
| 3 | .. | 6 | 6 | 1 | .. | .. | .. | .. | .. | .. | .. | .. | .. | .. | .. | .. | .. | .. | .. | 18 | 24 | |
| 11 | .. | .. | .. | .. | .. | .. | .. | .. | .. | .. | .. | .. | .. | .. | .. | .. | .. | .. | .. | 8 | 17 | 330 |
| .. | .. | .. | .. | .. | .. | .. | .. | .. | .. | वीरान | .. | .. | .. | .. | .. | .. | .. | .. | .. | .. | .. | 331 |
| .. | .. | .. | .. | .. | .. | .. | .. | . | .. | वीरान | .. | .. | .. | .. | .. | .. | .. | .. | .. | .. | .. | 332 |
| .. | .. | .. | .. | .. | .. | .. | .. | .. | .. | वीरान | .. | .. | .. | .. | .. | .. | .. | .. | .. | .. | .. | 333 |
| .. | .. | .. | .. | .. | .. | .. | .. | .. | .. | वीरान | .. | .. | .. | .. | .. | .. | .. | .. | .. | .. | .. | 334 |
| .. | .. | .. | .. | .. | .. | .. | .. | .. | .. | वीरान | .. | .. | .. | .. | .. | .. | .. | .. | .. | .. | .. | 335 |
| 1 | .. | .. | .. | .. | .. | .. | .. | .. | .. | .. | .. | .. | .. | .. | .. | .. | .. | .. | .. | .. | .. | 336 |
| .. | .. | .. | .. | .. | .. | .. | .. | .. | .. | वीरान | .. | .. | .. | .. | .. | .. | .. | .. | .. | .. | .. | 337 |
| .. | .. | .. | .. | .. | .. | .. | .. | .. | .. | वीरान | .. | .. | .. | .. | .. | .. | .. | .. | .. | .. | .. | 338 |
| .. | .. | .. | .. | .. | .. | .. | .. | .. | .. | वीरान | .. | .. | .. | .. | .. | .. | .. | .. | .. | .. | .. | 339 |

### नगर

| | | | | | | | | | | | | | | | | | | | | | |
|---|---|---|---|---|---|---|---|---|---|---|---|---|---|---|---|---|---|---|---|---|---|
| | 12 | | 15 | | 1 | | .. | | 1 | | 2 | | 3 | | 14 | | 7 | | 24 | | 2,238 | 5/IV |
| 289 | | 32 | | 38 | | 1 | | 33 | | 74 | | 48 | | 191 | | 33 | | 412 | | 1,575 | | |
| 24 | .. | .. | .. | 1 | .. | .. | .. | 7 | .. | 4 | .. | 1 | .. | 22 | .. | .. | .. | 54 | .. | 230 | 260 | 1 |
| 7 | 2 | 3 | 3 | 4 | .. | .. | .. | 6 | 1 | 12 | .. | 5 | 1 | 25 | 3 | 4 | 1 | 33 | 5 | 136 | 206 | 2 |
| 45 | 2 | 4 | 3 | 4 | .. | .. | .. | 1 | .. | 21 | .. | 2 | .. | 20 | .. | 20 | 6 | 54 | 5 | 200 | 305 | 3 |
| 20 | 5 | 5 | .. | 1 | .. | .. | .. | 7 | .. | 5 | .. | 1 | .. | 37 | .. | .. | .. | 44 | 3 | 192 | 275 | 4 |
| 20 | .. | 8 | .. | 3 | .. | .. | .. | .. | .. | 14 | .. | 19 | 2 | 11 | .. | 2 | .. | 77 | 1 | 195 | 266 | 5 |
| 19 | 3 | .. | .. | 14 | .. | 1 | .. | 4 | .. | 11 | .. | 2 | .. | 25 | .. | 4 | .. | 68 | 2 | 249 | 321 | 6 |
| 46 | .. | .. | 2 | 5 | .. | .. | .. | 7 | .. | 3 | .. | 5 | .. | 41 | 9 | 2 | .. | 49 | 3 | 165 | 292 | 7 |
| 34 | .. | 6 | 4 | 6 | 1 | .. | .. | 1 | .. | 1 | .. | 4 | .. | 10 | 2 | 1 | .. | 32 | 5 | 130 | 181 | 8 |
| 9 | .. | .. | .. | .. | .. | .. | .. | .. | .. | .. | .. | .. | .. | .. | .. | .. | .. | .. | .. | 8 | 16 | 9 |
| 65 | .. | 6 | 3 | .. | .. | .. | .. | .. | .. | 3 | 2 | 9 | .. | .. | .. | .. | .. | 1 | .. | 70 | 116 | 10 |