

भारत की जनगणना 1981

शृंखला 18

राजस्थान

1981 का प्रथम पत्र—पूरक पुस्तिका

जनसंख्या के अनन्तिम आंकड़े

ईश्वरचन्द्र श्रीवास्तव
आई. ए. एस.
निदेशक
जनगणना आयोजन, राजस्थान

प्रस्तावना

जनगणना कार्य की समाप्ति के तुरन्त पश्चात् दिनांक 23 मार्च, 1981 को जनगणना 1981 का प्रथम-पत्र प्रकाशित किया गया । प्रस्तुत पुस्तिका उक्त प्रकाशन का पूरक प्रकाशन है । इस पुस्तिका के द्वारा हम प्रथम-पत्र में प्रकाशित की गई सूचनाओं की ही पूरक सूचनाओं को प्रकाशित कर रहे हैं । किन्तु पूर्व प्रकाशित प्रथम-पत्र की भांति ही इस पुस्तिका में दिए जा रहे आंकड़े भी अनन्तिम हैं । अतः 1982 के मध्य तक समाप्त होने वाले सारणीयन कार्य के पश्चात् इनमें कुछ परिवर्तन की संभावनाएं हैं ।

जनगणना 1981 के सफल आयोजन में जनगणना निदेशालय को राजस्थान सरकार द्वारा दिए गए पूर्ण सहयोग एवं सहायता के लिए मैं हृदय से आभार प्रकट करता हूं । विशेषरूप से, माननीय मुख्यमंत्री महोदय श्री शिवचरण माथुर एवं मुख्य सचिव महोदय श्री एम० एम० के० वली द्वारा समय-समय पर दी गई अमूल्य सहायता एवं मार्गदर्शन के लिए मैं उनका हृदय से आभारी हूँ । राज्य सरकार के विभागों जैसे—सामान्य प्रशासन विभाग, शिक्षा विभाग, सामुदायिक विकास विभाग, आर्थिक एवं सांख्यिकी निदेशालय, जनसंपर्क निदेशालय, मुद्रण एवं लेखन सामग्री निदेशालय एवं कार्मिक विभाग का विशेष उल्लेख आवश्यक है, जिन्होंने इस वृहद् कार्य में प्रत्येक स्तर पर हमें सहयोग प्रदान किया । जनगणना कार्य के सफल आयोजन एवं पर्यवेक्षण की दृष्टि से जिलाधीशों ने अपनी विभिन्न प्रकार की जिम्मेदारियों के बावजूद अत्यन्त निर्णायक भूमिका अदा की। जिलाधीशों के सहायकों के रूप में अतिरिक्त जिलाधीश, उपखण्ड अधिकारियों, तहसीलदारों, नगरपालिका अधिकारियों एवं अन्य चार्जों के अधिकारियों ने अपनी पूर्ण योग्यता एवं निष्ठा से कार्य किया है । 1981 की जनगणना की पूर्ण सफलता के लिए सुपरवाइजरों एवं प्रगणकों ने समस्त क्षेत्र कार्य के दौरान अथक परिश्रम किया । मैं इन सबके प्रति आभार प्रकट करता हूँ ।

मैं, भारत के महापंजीकार महोदय श्री पी० पद्मनाभ के प्रति भी आभारी हूँ जिन्होंने इस जनगणना आयोजन के प्रत्येक चरण को मूर्तरूप देने के लिए सदैव हमारा उत्साहवर्धन किया तथा इन्हीं की निरंतर सहायता के फलस्वरूप कार्य में अधिक गतिशीलता आई ।

उपमहापंजीकार महोदय श्री वी० पी० पाण्डे, श्री के० के० चक्रवर्ती एवं उनके सहकर्मी भी धन्यवाद के पात्र हैं जिन्होंने हम सबको तत्परतापूर्वक एवं समय रहते प्रशासनिक सहयोग दिया ।

इस निदेशालय एवं क्षेत्रीय जनगणना कार्यालयों में कार्यरत मेरे सहकर्मियों ने भी अपूर्व उत्साह एवं कर्तव्यनिष्ठा का परिचय दिया जिसके फलस्वरूप इस वृहद् कार्य को आसानी से और सफलतापूर्वक सम्पन्न किया जा सका ।

क्षेत्रीय जनगणना अधिकारियों के रूप में राज्य प्रशासनिक सेवा के अधिकारियों का विशेष उल्लेख आवश्यक है जिन्होंने पूरे क्षेत्र कार्य के दौरान पूरी लगन एवं मेहनत से कार्य किया, कभी-कभी तो इन्हें अत्यधिक विपरीत परिस्थितियों में भी कार्य करना पड़ा ।

इस दस वर्षीय जनगणना, जिसमें हम सभी की गणना करते हैं और जहां सभी व्यक्ति महत्वपूर्ण हैं, की पूर्णता में राज्य के सभी लोगों ने चाहे वह वृद्ध हों या युवा, पुरुष हों या स्त्री, बच्चे हों या विकलांग, हमें सभी से पूर्ण सहयोग प्राप्त हुआ ।

जयपुर
2 अक्टूबर, 1981

ईश्वरचन्द्र श्रीवास्तव
निदेशक, जनगणना आयोजन,
राजस्थान, जयपुर ।

इस प्रकाशन से संबंधित अधिकारियों एवं कर्मचारियों की सूची

मानचित्र एवं मुद्रण	
श्री एस० आर० लुहाड़िया	उपनिदेशक
श्री एम० एल० कुमावत	वरिष्ठ भूगोलविद
श्री एम० एम० गोयल	अन्वेषक
श्री डी० एल० वर्मा	कलाकार
श्री हसन मोहम्मद	मुद्रण निरीक्षक
श्री रमाकान्त शर्मा	त्रुटिशोधक
श्री साईमन पाल	त्रुटिशोधक
श्री सार्दुल सिंह	प्रारूपकार
श्री महावीर सिंह	प्रारूपकार
श्री पी० के० शर्मा	प्रारूपकार
श्री किशन सिंह चौहान	हे० प्रे० म० चालक
श्री अल्लादीन खान	टेबूलेटर
आंकड़े संयोजन एवं निष्कर्षण	
श्री रमेश चन्द्र भार्गव	सहायक निदेशक
श्री रामनारायण वर्मा	अन्वेषक
श्री नरेन्द्र कुमार बज	अन्वेषक
श्री कुंज बिहारी शर्मा	सांख्यिकी सहायक
श्री देवकी नन्दन पारीक	सांख्यिकी सहायक
श्रीमती चारु माथुर	सांख्यिकी सहायक
श्री प्रभात चन्द्र चतुर्वेदी	गोपनीय सहायक
श्री सुरेश चन्द्र सैनी	संगणक
श्री स्वतंत्र कुमार अजमेरा	सहायक संगणक
श्री उमेश खटाणा	टेबूलेटर
हिन्दी अनुवाद	
श्री दिलीपसिंह चन्द्रावत	हिन्दी अनुवादक
हिन्दी टंकण	
श्री खुशाल श्यामलानी	प्रचालक
श्री मांगीलाल मेनारिया	प्रचालक

अनुक्रमणिका

पृष्ठ

प्रस्तावना . . . . . (iii)

परिचयात्मक टिप्पणी . . . . . (vii)

आंकड़े एक नजर में . . . . . (viii)

जनगणना के परिणाम – तथ्यात्मक आंकड़े

1. ग्रामीण एवं नगरीय जनसंख्या 1
2. नगरीयकरण 3
3. जनसंख्या वृद्धि दर 6
4. स्त्री/पुरुष अनुपात 9
5. साक्षरता 11
6. कार्यरत जनसंख्या 14
7. विकलांग जनसंख्या 17

विवरण तालिकाएं

1. जनसंख्या के ग्रामीण एवं नगरीय घटक—भारत एवं राज्य/संघ शासित क्षेत्र 18
2. जिलावार अधिकतम एवं न्यूनतम वृद्धि दर वाली तहसीलें एवं नगर 19
3. जिलावार अधिकतम एवं न्यूनतम स्त्री/पुरुष अनुपात वाली तहसीलें एवं नगर 20
4. जिलावार अधिकतम एवं न्यूनतम साक्षरता दर वाली तहसीलें एवं नगर 21
5. कार्य-सहभागिता दर : 1961-81 23

जनसंख्या की अनन्तिम सारणियां : 25

सारणी 1.—जनसंख्या के ग्रामीण एवं नगरीय घटक 27

सारणी 2.—शहरों नगरीय अपवृद्धियों एवं नगरों की जनसंख्या वृद्धि दर 28–34

सारणी 3.—नगरों के आकार वर्ग के अनुसार नगरीय जनसंख्या 35

सारणी 4.—मुख्य कार्यरत जनसंख्या का वितरण 36

सारणी 5.—मुख्य कार्यरत जनसंख्या का कृषकों, खेतिहर मजदूरों, पारिवारिक उद्योगों में लगी जनसंख्या एवं अन्य कार्यरत जनसंख्या में वितरण 38–41

सारणी 6.—विकलांग जनसंख्या एवं उनका वर्गीकरण 42–61

प्राथमिक जनगणना सार—प्रथम एवं द्वितीय भाग 62–145

मानचित्र एवं चित्र 146

परिचयात्मक टिप्पणी

हमारे प्रथम प्रकाशन, "जनगणना 1981 का प्रथम पत्र " में जनसंख्या का घनत्व, जनसंख्या वृद्धि दर, स्त्री/पुरुष अनुपात और साक्षरता के संबंध में राज्य स्तरीय मूलभूत आंकड़ों के अतिरिक्त जिला स्तर की निम्नलिखित सारणियों को भी सम्मिलित किया गया था :—

सारणी 1.—जनसंख्या का वितरण, स्त्री/पुरुष अनुपात, जनसंख्या वृद्धि एवं जनसंख्या का घनत्व ।

सारणी 2.—1901 से जनसंख्या में दशकीय परिवर्तन ।

सारणी 3.—साक्षरता (आयुवर्ग 0–4 की जनसंख्या सहित)

सारणी 4.—एक लाख एवं अधिक जनसंख्या वाले शहरों/नगरीय अपवृद्धियों का विवरण ।

प्रस्तुत प्रथम पत्र की पूरक पुस्तिका के प्रकाशन के साथ ही अनन्तिम आंकड़ों के योग प्रकाशित करने की समाप्ति हो गई है । इन प्रकाशनों के द्वारा राज्य सरकार एवं स्थानीय प्राधिकरणों सहित विभिन्न आंकड़े उपयोक्ताओं की तत्काल मांगों की पूर्ति की जा सकेगी । जिला जनगणना पुस्तिकाओं के प्रकाशन में करीब दो वर्ष का समय लगेगा क्योंकि ये पुस्तिकायें जनगणना के अन्तिम आंकड़ों पर आधारित होंगी तथा ये आंकड़े प्रत्येक ग्राम के मूलभूत जनसंख्या आंकड़ों से तैयार किए गए प्राथमिक जनगणना सार पर आधारित होंगे । करीब 1500 से अधिक टेबूलेटर एवं अन्य पर्यवेक्षीय स्टॉफ विभिन्न प्रशासनिक इकाइयों के अन्तर्गत जनगणना आंकड़ों के शुद्धिकरण एवं अन्तिम रूप देने के साथ-साथ अन्य आवश्यक सूचनाओं के संकलन एवं तैयारी में लगे हुए हैं ।

प्रस्तुत पुस्तिका "1981 के प्रथम पत्र की पूरक पुस्तिका" में हमारी जनसंख्या के ग्रामीण एवं नगरीय घटकों के साथ-साथ जनसंख्या के नगरीयकरण की प्रवृत्ति, वृद्धि दरों एवं साक्षरता दरों के अध्ययन एवं विश्लेषण का प्रयास भी किया गया है । कार्यरत जनसंख्या एवं कार्य सहभागिता दरों के आर्थिक आंकड़ों को 1971 के इन्हीं आंकड़ों से तुलनात्मक रूप में भी प्रस्तुत किया गया है। हम आशा करते हैं कि इस प्रकाशन में प्रस्तुत किए जा रहे जिलावार विभिन्न वर्गीकरणों में वितरित कार्यरत जनसंख्या, यथा कृषक, खतीहर मजदूर पारिवारिक उद्योगों में लगी कार्यरत जनसंख्या तथा अन्य कार्यों में लगी जनसंख्या से संबंधित आंकड़े विभिन्न सरकारी विभागों एवं स्थानीय प्राधिकरणों में लगे आयोजकों द्वारा विभिन्न प्रशासनिक इकाइयों में रह रहे लोगों की तात्कालिक आवश्यकताओं की पूर्ति करने में विशेष रूप से सहायक सिद्ध होंगे ।

विकलांगों की 3 श्रेणियां—पूर्णतः अंधे, अपंग तथा गूंगों के संबंध में सूचनाएं 50 वर्षों के अन्तराल के पश्चात् नए सिरे से एकत्रित की गई हैं ताकि विकलांगों की उन्नति एवं कल्याण के लिए कार्य किए जा सके । वैसे भी 1981 का वर्ष, अन्तर्राष्ट्रीय विकलांग वर्ष के रूप में मनाया जा रहा है । ये सूचनाएं तहसील एवं नगर स्तर तक प्रस्तुत की जा रही हैं।

सारणियों से पहले दी जा रही विश्लेषणात्मक टिप्पणी के द्वारा इन सारणियों में प्रस्तुत सूचनाओं को समझने के लिए आधार एवं पृष्ठभूमि तैयार की गई है। इस पुस्तिका में कुछ विस्तारयुक्त मानचित्रों एवं रेखाचित्रों के द्वारा भी आंकड़ों का प्रस्तुतिकरण किया गया है जिससे पाठकों को हमारी जनसंख्या की जनसांख्यिकीय प्रवृत्तियों को समझने में मदद मिलेगी ।

प्राथमिक जनगणना सार में प्रत्येक जिला, तहसील एवं नगर के संबंध में विस्तृत आंकड़े दिये जा रहे हैं । हम आशा करते हैं कि ये आंकड़े योजना निर्माताओं, प्रशासकों, शोध छात्रों एवं अन्य सभी प्रकार के आंकड़े उपयोक्ताओं के लिए "रेडीरेकनर" सिद्ध होंगे ।

आंकड़े एक नज़र में

जनसंख्या	कुल	व्यक्ति	34,108,292
		पुरुष	17,735,788
		स्त्रियां	16,372,504
	ग्रामीण	व्यक्ति	26,967,871
		पुरुष	13,946,708
		स्त्रियां	13,021,163
	नगरीय	व्यक्ति	7,140,421
		पुरुष	3,789,080
		स्त्रियां	3,351,341
क्षेत्रफल (वर्ग कि०मी० में)		..	342,239
दशकीय जनसंख्या वृद्धि दर (1971–81)		कुल	+32.38
		ग्रामीण	+27.07
		नगरीय	+57.15
जनसंख्या घनत्व (व्यक्ति प्रति वर्ग कि०मी०)		..	100
स्त्री/पुरुष अनुपात (प्रति 1,000 पुरुषों पर स्त्रियों की संख्या) ..		कुल	923
		ग्रामीण	934
		नगरीय	884
कुल जनसंख्या में साक्षरों का प्रतिशत		व्यक्ति	24.05
		पुरुष	35.82
		स्त्रियां	11.31
नगरीय जनसंख्या में साक्षरों का प्रतिशत ..		व्यक्ति	47.92
		पुरुष	60.02
		स्त्रियां	34.24
ग्रामीण जनसंख्या में साक्षरों का प्रतिशत ..		व्यक्ति	17.73
		पुरुष	29.24
		स्त्रियां	5.41
नगरीय केन्द्रों की संख्या		..	201
कुल जनसंख्या में नगरीय जनसंख्या का प्रतिशत ..		..	20.93
मुख्य कार्यरत जनसंख्या		व्यक्ति	10,351,113
		पुरुष	8,806,143
		स्त्रियां	1,544,970
कार्य सहभागिता का प्रतिशत (मुख्य कार्यरत जनसंख्या) ..		व्यक्ति	30.35
		पुरुष	49.65
		स्त्रियां	9.44

ग्रामीण एवं नगरीय जनसंख्या

जनगणना 1981 के अनुसार 1 मार्च 1981 के सूर्योदय के समय राज्य की आबादी 3 करोड 41 लाख आंकी गई है। कुल जनसंख्या में से करीब 2 करोड़ 70 लाख से कुछ अधिक व्यक्ति ग्रामीण क्षेत्रों में तथा 71 लाख से कुछ अधिक व्यक्तियों की गणना नगरीय क्षेत्रो में की गई है।

नगरीय क्षेत्रों के अन्तर्गत नगरपालिका इकाइयों, कैन्टोनमेंट बोर्डों एवं अधिघोषित क्षेत्र समितियों को सम्मिलित किया गया है। इसके अतिरिक्त कुछ अन्य क्षेत्रों (क) जिनकी जनसंख्या कम से कम 5000 है, (ख) जहां पुरुष कार्यरत जनसंख्या का कम से कम 75 प्रतिशत भाग गैर कृषि कार्यों (और इससे संबंधित अन्य कार्यों) में लगा हुआ हो और (ग) जनसंख्या घनत्व कम से कम 400 व्यक्ति प्रति वर्ग कि० मी० हो, ऐसे सभी स्थानो को 'जनगणना नगर' (सेंसस टाउन) की संज्ञा दी गई है।

राजस्थान में कुल 201 नगरीय इकाइया हैं, जिनमे से 190 नगरो/शहरो में नगरपालिकाये, एक मे कैन्टोनमेंट बोर्ड, एक में अधिघोषित क्षेत्र समिति है तथा 9 जनगणना नगर हैं। नगरपालिका नगरों मे से 9 मे नगरीय अपवृद्धि पाई गई है जो कि इन नगरो की नगरपालिका सीमा क्षेत्र से बाहर निकल कर पड़ौस के ग्रामीण क्षेत्रों तक फैल गई है। नगरीय अपवृद्धि मे सम्मिलित क्षेत्रों मे चूकि नगर की सभी विशेताएं विद्यमान रहती हैं अत: ऐसे क्षेत्रों की जनसख्या को नगरीय क्षेत्र के अन्तर्गत रखते हुए, जनगणना की दृष्टि से इनको मुख्य नगर के साथ सम्मिलित कर लिया गया है।

इस राज्य की जनसंख्या का 79 प्रतिशत से कुछ अधिक भाग अब भी ग्रामीण क्षेत्रों मे निवासित है जबकि राष्ट्रीय स्तर पर यह प्रतिशत 76.27 ही है। राजस्थान की कुल जनसंख्या में नगरीय जनसंख्या का प्रतिशत 1971 में 17.6 था जबकि 1981 की जनगणना के अनुसार यह 21 प्रतिशत हो गया है। इससे स्पष्ट है कि पिछले दशक में नगरीय जनसंख्या में 3 प्रतिशत की शुद्ध बढ़ोतरी हुई है। अब इस राज्य का प्रत्येक पांचवा व्यक्ति नगरों का निवासी है। राष्ट्रीय स्तर पर कुल जनसंख्या में नगरीय जनसंख्या का अनुपात 23.73 प्रतिशत है।

भारत में 10 ऐसे राज्य हैं जिनकी ग्रामीण जनसंख्या का अनुपात राजस्थान से अधिक है। ऐसे राज्यो में हिमाचल प्रदेश का प्रथम स्थान है जहां की कुल जनसंख्या में ग्रामीण जनसंख्या का अनुपात 92.28 प्रतिशत है, शेष 9 राज्यों में इससे कम प्रतिशत है। भारत में सबसे कम ग्रामीण जनसंख्या का प्रतिशत 64.97 महाराष्ट्र राज्य में पाया गया है। भारत के विभिन्न राज्यों एवं केन्द्र शासित क्षेत्रों की कुल जनसंख्या मे ग्रामीण एवं नगरीय जनसंख्या के अनुपात को इस विश्लेषणात्मक टिप्पणी के अन्त में दी गई प्रथम विवरण तालिका मे दर्शाया गया है।

राज्य के 20 जिलों में ग्रामीण जनसंख्या का अनुपात अधिक है अर्थात् इन जिलो में ग्रामीण जनसंख्या राज्य औसत से अधिक है। इनमें से भी सर्वाधिक उल्लेखनीय बांसवाडा जिला (93.77) है, तथा इसके बाद के क्रम मे डूगरपुर (93.52), जालोर (91.94), बाड़मेर (91.37) और अलवर (89.18) जिले हैं।

अजमेर, बीकानेर, जयपुर, जोधपुर, कोटा और चुरू जिलो मे नगरीय जनसख्या राज्य के औसत की तुलना मे अधिक अनुपात मे दर्ज की गई है। इनमे से चुरू को छोड कर बाकी सभी जिलो में एक बड़ा शहर स्थित है। नगरीय जनसंख्या मे अधिकतम बढ़ोतरी (7 प्रतिशत से अधिक) कोटा जिले मे रिकार्ड हुई है, जहां नगरीय जनसख्या का प्रतिशत 1971 के 24.05 से बढकर 1981 मे 31.47 प्रतिशत हो गया है। उक्त जिले के बाद जयपुर जिले ने 6.35 प्रतिशत की जनसख्या वृद्धि दर्ज की है जो कि अधिकतम सीमा से कुछ ही कम है। यद्यपि पिछली जनगणना की भांति इस बार भी अधिकतम नगरीय जनसंख्या वाले जिलों मे बीकानेर द्वितीय स्थान पर है, किंतु 1971 की तुलना मे इस जनगणना में इस जिले की नगरीय जनसख्या मे 2.37 प्रतिशत की कमी दर्ज की गई है।

नगरीय क्षेत्रो में दशकीय वृद्धि दर के मामले में अधिकतम 146.49 प्रतिशत की वृद्धि दर जालोर जिले में दर्ज की गई है, जिसका मुख्य कारण इस जिले के दो स्थानो, आहोर एवं सांचोर को नए नगरीय क्षेत्र घोषित करना है। इसी प्रकार पाली जिले की दशकीय वृद्धि दर 115.72 प्रतिशत निकाली गई है। इसके पीछे भी मुख्य कारण यह रहा है कि 6 स्थानो (रानी खुर्द, खुड़ला, निमाज, जैतारण, तख्तगढ़ और रायपुर), जो कि 1971 मे ग्रामीण थे, को इस जनगणना मे नगरीय केन्द्र घोषित किया गया है। अन्य जिले जिनमें राज्य औसत से अधिक नगरीय जनसंख्या वृद्धि दर्ज की गई है, इस प्रकार है—गंगानगर (80.29), कोटा (77.00), बाडमेर (70.97), जयपुर (66.23), बांसवाडा (66.20), चित्तौड़गढ़ (65.96), भीलवाड़ा (61.88), और उदयपुर (58.67) बांसवाड़ा को अपवाद मान कर बाकी के सभी जिलो में नए नगरीय केन्द्रों की घोषणा की गई है, जिसके परिणामस्वरूप ही यह अप्रत्याशित नगरीय जनसंख्या वृद्धि दर प्राप्त हुई है।

औद्योगिक दृष्टि से राजस्थान के सर्वाधिक अग्रणीय नगर कोटा में पिछले 3 दशको से आश्चर्यजनक जनसंख्या रेकार्ड हो रही है। 1951 में केवल 65 हजार जनसंख्या वाले इस शहर की जनसख्या 1981 में बढ़कर 346,928 हो गई है। 1971–81 के दौरान इस नगर की जनसंख्या वृद्धि दर करीब 63 प्रतिशत रही जबकि 1961–71 के दौरान यह 77 प्रतिशत एव 1951–61 के दौरान यह दर 85 प्रतिशत रही थी।

2—125 बार. जी. इंडिया/82

राजस्थान की राजधानी जयपुर में पिछले दशक के दौरान जनसंख्या वृद्धि दर 57.12 प्रतिशत रही । पिछले कुछ वर्षों से यह शहर भी औद्योगिक नगर के रूप में उभर कर सामने आया है । इसके अतिरिक्त 1981 में जयपुर जिले के 7 स्थानों को नगरीय क्षेत्र घोषित किया गया है ।

चित्तौड़गढ़ और भीलवाड़ा ऐसे अन्य औद्योगिक नगर हैं जिनमें पिछले दशक के दौरान क्रमश: 73.61 और 48.91 प्रतिशत की वृहद् वृद्धि दर प्राप्त हुई है । हाल ही में इन नगरों एवं इनके आसपास के क्षेत्रों में कुछ नवीन औद्योगिक इकाइयां स्थापित हुई हैं । इसके अतिरिक्त 1981 में चित्तौड़गढ़ में एक एवं भीलवाड़ा जिले में दो नए नगरीय क्षेत्र घोषित किए गए हैं । चित्तौड़गढ़ में पर्यटक उद्योगों का विकास भी तीव्र गति से हो रहा है ।

1971–81 दशक के दौरान कुल मिला कर 44 ग्रामों को नगरीय क्षेत्र घोषित किया जा चुका है । राज्य एवं उन जिलो, जिनमें ये नगरीय केन्द्र स्थित हैं, की दशकीय नगरीय जनसंख्या वृद्धि वस्तुत: एक सीमा तक इसी के फलस्वरूप प्रभावित हुई है । नए नगरीय केन्द्रों की सूची नीचे दी जा रही है:—

जिला	नगर का नाम	जिला	नगर का नाम
1	2	1	2
गंगानगर	1 रावतसर	पाली	23 निमाज
	2 पीली बंगा		24 जैतारण
	3 विजय नगर		25 तखतगढ़
	4 केसरीसिंहपुर		26 रायपुर
झुंझुनूं	5 गोठड़ा		27 रानीखुर्द
	6 मन्डेला		28 खुडला
अलवर	7 तिजारा	बाड़मेर	29 सिवाना
			30 सांचोर
भरतपुर	8 कुम्हेर		31 आहोर
	9 नगर		32 मान्डल
	10 भुसावर		33 आसिन्द
सवाई माधोपुर	11 टोडड़ा	उदयपुर	34 फतेहनगर
जयपुर	12 बस्सी		35 आमेट
	13 लालसोट		36 कानोड
	14 मनोहरपुर	चित्तौड़गढ़	37 रावतभाटा
	15 शाहपुरा	बूंदी	38 कापरेन
	16 बसवा	कोटा	39 सांगरोल
	17 नरैना		40 सांगोद
	18 विराटनगर		41 आंटा
सीकर	19 लोसल		42 सुकेत
	20 रींगस		43 कैथून
	21 कुचेरा		
	22 मूंडवा	झालावाड़	44 अकलेरा

नगरीयकरण

अन्य राज्यों की भांति राजस्थान में भी ग्रामीण जनसंख्या की तुलना में नगरीय क्षेत्रों मे जनसंख्या वृद्धि तीव्र गति से हो रही है। अब राज्य की नगरीय जनसंख्या का प्रतिशत 17.63 से बढ़कर 20.93 हो गया है। अत: पिछले दशक में इस प्रतिशत में 3 प्रतिशत से अधिक की वृद्धि दर्ज की गई है जो कि समूचे भारत की नगरीय जनसख्या वृद्धि के प्रतिशत 3.8 से थोड़ी ही कम है। भारत के अन्य राज्यों से तुलनात्मक दृष्टिसे नगरीकरण के मामले में राजस्थान का 10 वां स्थान है। क्रमानुसार महाराष्ट्र का प्रथम स्थान है (नगरीय जनसंख्या 35.03 प्रतिशत) तथा हिमाचल प्रदेश का अन्तिम स्थान है (नगरीय जनसंख्या 7.72 प्रतिशत) नगरीयकरण के मामले में राजस्थान का स्थान अब भी बहुत नीचे आता है। कुछ बड़े राज्यों की तुलना में इस राज्य की कुल जनसंख्या में नगरीय जनसंख्या का अनपात बहुत कम है, किन्तु हरियाणा, केरल, उड़ीसा और पजाब से हमारी नगरीय जनसंख्या अधिक है ।

पिछले 80 वर्षों में नगरीय जनसंख्या 4 गुनी बढ़ी है। यह जनसंख्या प्रारंभ में 16 लाख थी जो अब बढ़कर 72 लाख हो गई है। इसमें भी इस शताब्दि के प्रारंभ के 50 वर्षों में नगरीय जनसंख्या में केवल 14 लाख व्यक्ति ही बढ़ पाये थे, जबकि पिछले 30 वर्षों में नगरीय जनसख्या में 42 लाख व्यक्तियों की शुद्ध वृद्धि हुई है जो कि इस शताब्दि के प्रारंभिक 50 वर्षों के दौरान प्राप्त हुई वृद्धि से तिगुनी है। केवल पिछले दशक में ही नगरीय जनसंख्या में 26 लाख व्यक्तियों की वृद्धि हुई है। इस प्रकार ग्रामीण एवं नगरीय जनसांख्यिकीय संतुलन में एक महत्वपूर्ण परिवर्तन आया है, नगरीय जनसंख्या का प्रतिशत 3 से भी थोड़ा अधिक बढ़ गया है। निम्नलिखित विवरण तालिका राजस्थान में नगरीयकरण की प्रवृत्ति को 1901 से दर्शित करती हैं :—

वर्ष	नगरीय जनसंख्या	दशकीय अन्तर	दशकीय प्रतिशत अन्तर	1901 की जनसख्या पर प्रतिशत अन्तर	कुल जनसंख्या में नगरीय जनसंख्या का प्रतिशत
1901 . .	1,550,656	..	..	..	15.06
1911 . .	1,475,829	— 74,827	— 4.83	— 4.83	13.44
1921 . .	1,475,335	— 494	— 0.03	— 4.86	14.33
1931 . .	1,729,205	+ 253,870	+17.21	+ 11.51	14.72
1941 . .	2,117,101	+ 387,896	+22.43	+ 36.53	15.27
1951 . .	2,955,275	+ 838,174	+39.59	+ 90.58	18.50
1961 . .	3,281,478	+ 326,203	+11.04	+111.62	16.28
1971 . .	4,543,761	+ 1,262,283	+38.47	+193.02	17.63
1981 . .	7,140,421	+ 2,596,660	+57.15	+360.48	20.93

राज्य के बड़े शहर, जिनकी जनसंख्या 1 लाख से अधिक है, में जनसंख्या के आकार और क्षेत्रफल दोनों ही दृष्टिकोण से निरंतर विस्तार हो रहा है। कोटा (62.9 प्रतिशत वृद्धि) और जयपुर (57.1 प्रतिशत वृद्धि) ने नगरीयकरण के क्षेत्र में अपने पिछले स्थान को इस दशक की जनगणना में भी बनाये रखा है। 1961–71 के दौरान इनकी वृद्धि दर क्रमश: 77 प्रतिशत एवं 33 प्रतिशत थी। इसके विपरीत जोधपुर (33 प्रतिशत) और अजमेर (41 प्रतिशत) ने तीव्र वृद्धि को दर्शाया है तथा 1961-71 दशक के अपने चौथे और सातवें स्थान से ऊपर उठकर क्रमश: तीसरे और पांचवें स्थान पर आ गये है। नीचे दी गई तालिका बड़े शहरों की पिछले दो दशकों की वृद्धियों दर्शाती हैं :—

शहर	1961–71	स्थान	1971–81	स्थान
कोटा . .	77.0	1	62.9	1
जयपुर . .	52.5	2	57.12	2
उदयपुर . .	45.1	3	42.5	4
जोधपुर . .	41.3	4	55.4	3
अलवर . .	38.1	5	39.5	6
बीकानेर . .	25 3	6	30.4	7
अजमेर . .	14.3	7	41.6	5

1981 की जनगणना के अनुसार राज्य में नगरपालिकाओं, कैन्टोनमेंट बोर्डों, अधिघोषित क्षेत्रों और जनगणना नगरों को सम्मिलित कर कुल 201 नगरीय केन्द्र हैं, जबकि 1971 की जनगणना में यह संख्या केवल 157 ही थी। इस प्रकार 1971–81 के दौरान नगरों की संख्या में 44 इकाइयों की शुद्ध वृद्धि हुई है। नए बढ़ाए गए नगरों में से 20 ऐसे स्थान हैं जिन्हें कि पिछली जनगणनाओं में भी नगरीय क्षेत्र माना गया था। कुछ तो 1901 से ही नगरीय क्षेत्र थे, किन्तु बाद में इन्हे नगरों की श्रेणी से हटा दिया गया और 1981 की जनगणना में ये पुनः नगर मान लिये गये हैं। बाकी के 18 स्थानों को 1981 की जनगणना में ही सर्व प्रथम नगरीय केन्द्र घोषित किया गया है। नगरीय अपवृद्धि की अवधारणा के अन्तर्गत, जिसे सर्वप्रथम 1971 की जनगणना से ही प्रारंभ किया गया था, चार ऐसे मामले है जिनमें कि निरतर नगरीयकरण के विस्तार के कारण मुख्य शहर एवं उसके आसपास के नगर आपस में मिल गये हैं। इसके अन्तर्गत आते हैं—बीकानेर शहर जो कि नगरीय अपवृद्धि के कारण गंगा शहर व भीनासर नगरों से मिल गया है; जयपुर शहर, जिसकी नगरीय अपवृद्धि सांगानेर और आमेर नगरों से मिल गई है; सवाई माधोपुर नगर जिसने कि मान नगर को अपने अन्दर समेट लिया है; तथा पिलानी नगर जो कि बढ़ता हुआ विद्याविहार की नगरी बस्ती से जा मिला है। जनसंख्या आकार समूह के अनुसार नगरीय केन्द्रों के वर्गीकरण में इन छः स्थानों; नामतः गंगाशहर, भीनासर, आमेर, सांगानेर, माननगर और विद्याविहार को स्वतंत्र इकाइयां न मानकर नगरीय अपवृद्धि माना गया है। अतः आगे केवल 195 नगरों एवं नगरीय अपवृद्धियों पर ही विचार किया जायेगा।

जनगणना के उद्देश्य से नगरीय इकाइयों को उनकी जनसंख्या के आकार के अनुसार 6 वर्गों में वर्गीकृत किया गया है, जो निम्न प्रकार से है:—

प्रथम वर्ग— 100,000 और उससे अधिक जनसंख्या
द्वितीय वर्ग— 50,000 से 99,999 तक जनसंख्या
तृतीय वर्ग— 20,000 से 49,999 तक जनसंख्या
चतुर्थ वर्ग— 10,000 से 19,999 तक जनसंख्या
पचम् वर्ग— 5,000 से 9,999 तक जनसंख्या
षष्ठम् वर्ग— 5,000 से कम जनसंख्या

निम्नलिखित विवरण तालिका 1901 से विभिन्न आकार वर्गों के नगरों को दर्शित करती है। प्रत्येक वर्ग में नगरों की संख्या के नीचे कोष्ठक में प्रत्येक वर्ग में सम्मिलित नगरों की जनसंख्या के प्रतिशत को भी दर्शाया गया है :—

जनगणना वर्ष	जनसंख्या के अनुसार नगरों के आकार वर्ग					
	प्रथम वर्ग 100,000	द्वितीय वर्ग (50,000–99,999)	तृतीय वर्ग (20,000–49,999)	चतुर्थ वर्ग (10,000–19,999)	पंचम् वग (5,000–9,999)	षष्ठम् वर्ग (5,000 से कम)
1901 . .	1 (10.3)	4 (15.7)	8 (16.2)	26 (21.9)	64 (27.8)	32 (8.1)
1911 . .	1 (9.3)	3 (13.6)	9 (17.7)	24 (21.6)	60 (27.0)	41 (10.8)
1921 . .	2 (15.8)	2 (9.7)	7 (14.8)	20 (18.3)	58 (26.8)	58 (14.6)
1931 . .	2 (15.2)	2 (10.5)	9 (17.0)	26 (20.8)	64 (26.2)	47 (10.3)
1941 . .	4 (27.2)	2 (5.4)	13 (17.7)	28 (18.3)	74 (25.0)	36 (6.4)
1951 . .	4 (26.6)	4 (8.9)	20 (19.1)	37 (15.9)	96 (21.8)	66 (7.7)
1961 . .	6 (37.8)	4 (7.9)	23 (20.3)	52 (21.6)	51 (11.9)	9 (1.0)
1971 . .	7 (41.9)	7 (10.7)	31 (20.5)	64 (19.7)	38 (6.8)	4 (0.4)
1981 . .	11 (46 5)	11 (10.1)	52 (22.0)	98 (18.7)	22 (2.6)	1 (0.1)

उपरोक्त विवरण इस बात को स्पष्ट करता है कि 1901 से इस राज्य में प्रथम श्रेणी से चतुर्थ श्रेणी तक के नगरों की संख्या में तेजी से वृद्धि हो रही है, किन्तु पांचवें एवं छठे वर्ग के नगरों की संख्या में उल्लेखनीय गिरावट आई है। यह मुख्य रूप से जनसंख्या की प्राकृतिक वृद्धि एवं पछले तीन दशकों में हुए औद्योगिक विकास के परिणामस्वरूप ही हुआ है क्योंकि इन कारणों के फलस्वरूप पांचवे एवं छठे वर्ग के नगर बड़े आकार के वर्गीकरण के अन्तर्गत पहुंच गए है। इनके अतिरिक्त नगरपालिका सीमाओं के विस्तार के कारण कुछ ग्रामीण अंचल को नगरीय क्षेत्र में सम्मिलित कर लिया गया है जिससे इन नगरों के वर्ग एवं आकार में वृद्धि हुई है।

कुल नगरीय जनसंख्या में से प्रथम वर्ग के नगरों की जनसंख्या का अनुपात 1901 में 10·3 प्रतिशत था जो कि 1981 में बढ़कर 46.5 प्रतिशत हो गया है। हमारी जनसंख्या का केवल 10 प्रतिशत भाग ही द्वितीय वर्ग के नगरों में रहता है। द्वितीय वर्ग के नगरों की जनसंख्या के अनुपात में 1971 से ही थोड़ी गिरावट दृष्टिगोचर हो रही है। इसके विपरीत तीसरे वर्ग के नगरों की जनसंख्या में थोड़ी वृद्धि हुई है। चौथे वर्ग से छठे वर्ग तक के नगरों के अनुपात में सामान्यतः गिरावट ही आती रही है। निम्न विवरण तालिका 1971–81 दशक के दौरान विभिन्न आकार वर्ग के नगरों की नगरीय जनसंख्या वृद्धि दर का चित्र प्रस्तुत करती है :—

नगरों के वर्ग	1971–81 के दौरान बढ़ी कुल जनसंख्या	1971–81 की प्रतिशत वृद्धि दर	1961–71 की प्रतिशत वृद्धि दर	1961–71 की जनसंख्या पर 1971–81 में शुद्ध वृद्धि/ह्रास (कालम 3 से कॉलम 4 घटाकर)
1	2	3	4	5
राजस्थान . .	+2,596,660	+57.15	+ 38.47	+18.68
वर्ग 1 . .	+1,419,484	+74.62	+ 50.42	+24.20
वर्ग 2 . .	+ 229,234	+46.95	+102.49	—55.54
वर्ग 3 . .	+ 641,969	+69.01	+ 39.39	+29 62
वर्ग 4 . .	+ 440,146	+48.99	+ 28.28	+20.71
वर्ग 5 . .	— 121,851	—39.54	— 18 31	—21.23
वर्ग 6 . .	— 12,322	—74.68	— 46.42	—28.26

दूसरी ओर 26 नगरों और नगरीय अपवृद्धियों में वृद्धि दर राज्य औसत (57.15 प्रतिशत) से अधिक रही है। प्रथम वर्ग के नगरों में कोटा द्वारा दर्ज की गई 62.88 प्रतिशत की वृद्धि सर्वाधिक रही तथा सबसे कम वृद्धि दर 34.21 प्रतिशत की बीकानेर की नगरीय अपवृद्धि में दर्ज की गई। द्वितीय वर्ग के नगरों में 83 प्रतिशत की वृद्धि दर प्राप्त कर हनुमानगढ सबसे अग्रणी है तथा चूरू में सबसे निम्नतम वृद्धि दर 16.69 प्रतिशत दर्ज की गई है। 114.62 प्रतिशत की वृद्धि दर प्राप्त नोखा नगर तृतीय वर्ग के नगरों में सबसे आगे है जबकि केन्टोनमेन्ट क्षेत्र नसीराबाद में मात्र 4.93 प्रतिशत की ही वृद्धि दर दर्ज की गई। राज्य के चतुर्थ वर्ग के अन्तर्गत आने वाले नगरों में अब तक की सर्वाधिक वृद्धि दर 184.23 प्रतिशत अनूपगढ़ नगर में प्राप्त हुई है, इसी वर्ग का नगर देवली (जिला टोंक) ही एक मात्र ऐसा नगर है जिसमें ऋणात्मक वृद्धि दर दर्ज की गई है। 1961–71 दशक के दौरान देवली में 133.2 प्रतिशत वृद्धि दर दर्ज की गई थी, क्योंकि उस समय यहां पर बंगला देश से आए शरणार्थियों की सहायतार्थ एक अस्थाई कैम्प लगाया गया था। इन शरणार्थियों मे से अधिकांश अब इस नगर के बाहर चले गए है, अतः वृद्धि दर तेजी से कम हुई और इस बार 9.23 प्रतिशत की ऋणात्मक दर को दर्ज किया गया। पांचवें वर्ग में अलवर जिले के खेड़ली नगर में तीव्रतम वृद्धि दर 67.69 प्रतिशत दर्ज की गई जबकि झालावाड़ जिले के पिड़ावा नगर में 13.4 प्रतिशत न्यूनतम वृद्धि दर दर्ज की गई। छठे वर्ग के एक मात्र नगर इन्दरगढ़ में 57.33 प्रतिशत वृद्धि दर दर्ज की गई है।

जनसंख्या वृद्धि दर

राजस्थान भारत का 9वां सबसे बड़ा राज्य है । इस राज्य मे देश की जनसंख्या का 5 वां भाग निवास करता है तथा इसका क्षेत्रफल देश के कुल भू-भाग का 10 प्रतिशत है ।

राजस्थान की जनसंख्या तीव्र गति से बढ़ रही है । पिछले तीस वर्षो मे यह दुगने से भी अधिक हो गई है । 1951 की जनगणना के अनुसार इस राज्य की जनसंख्या 1.59 करोड़ थी जो कि 1981 की जनगणना मे बढ़कर 3.41 करोड़ हो गई है । निम्नलिखित विवरण तालिका 1901 से दशकीय एवं उत्तरोत्तर वृद्धि दर का राष्ट्रीय वृद्धि दर से तुलनात्मक चित्र प्रस्तुत करती है :—

जनसंख्या में 1901 से दशकीय परिवर्तन

वर्ष	दस वर्षीय वृद्धि (लाखो मे)		दस वर्षीय वृद्धि दर (प्रतिशत मे)		1901 से प्रतिशत उत्तरोत्तर वृद्धि दर	
	भारत	राजस्थान	भारत	राजस्थान	भारत	राजस्थान
1901 . .	आधार वर्ष					
1911 . .	+ 136.97	+ 690	+ 5.75	+ 6.70	+ 5.75	+ 6.70
1921 . .	— 7.72	— 6.91	— 6.31	— 6.29	+ 5.42	— 0.01
1931 . .	+ 276.56	+14.55	+11.00	+14.14	+ 17.02	+ 14.12
1941 . .	+ 396.83	+21.16	+14.22	+18.01	+ 33.67	+ 34.68
1951 . .	+ 424.20	+21.07	+13.31	+15.20	+ 51.47	+ 55.15
1961 . .	+ 776.83	+41.85	+21 51	+26.20	+ 84.25	+ 95.80
1971 . .	+1089.25	+56.10	+24.80	+27.83	+129.95	+150.30
1981 . .	+1336.58	+83.42	+24.75	+32.28	+186.84	+231.34

1911-21 के दशक में कुल जनसंख्या मे हुई कमी को अपवाद मानकर इस शताब्दि के प्रारम्भ से अब तक के सभी दशकों में राजस्थान मे राष्ट्रीय जनसंख्या वृद्धी दर से अधिक दर रेकार्ड की गई है । हालांकि 1971-81 के दौरान सर्वाधिक वृद्धि दर दर्ज की गई है । मोटे तौर पर राज्य की जनसंख्या मे पिछले 80 वर्षों (1901 से 1981) के दौरान 238 लाख व्यक्तियों की वृद्धि हुई है 1 इसमे भी इस शतक के पहले 50 वर्षो मे करीब 57 लाख लोगों की ही वृद्धि हुई, जबकि पिछले 30 वर्षो मे राज्य की जनसंख्या में 83 लाख नये लोग जुड़ गये हैं । 1901-51 के 50 वर्षों मे रेकार्ड की गई कुल जनसंख्या से यह करीब 26 लाख लोगों की अतिरिक्त वृद्धि है ।

1981 की जनगणना में पिछले दशक 1971-81 के दौरान 32.28 प्रतिशत की जनसंख्या वृद्धि दर दर्ज की गई है जबकि राष्ट्रीय स्तर पर यह दर केवल 24.75 प्रतिशत ही है । राज्य के पश्चिमी जिलों मे विशेष रूप से असामान्य वृद्धि दर पाई गई है । यद्यपि इस असामान्य वृद्धि दर के लिये कोई विशेष वैज्ञानिक विश्लेषण या कारण नही दिया जा सकता है फिर भी इसके लिये मुख्य कारण जन्म-दर की अधिकता और मृत्यु-दर मे हुई निरन्तर कमी तथा आप्रवासन हो सकते है।

यदि न्यादर्श पंजीयन योजना द्वारा दिये गये पिछले 9 वर्षों के जन्म एवं मृत्यु दर के आंकड़ों पर दृष्टि डालें (न्यादर्श पंजीयन योजना जनगणना संगठन द्वारा अखिल भारतीय स्तर पर चलाई जा रही एक योजना है) तो हमे ज्ञात होगा कि 1976 को अपवाद मानकर बाकी सभी वर्षों में राजस्थान में रेकार्ड की गई जन्म-दर राष्ट्रीय जन्म-दर से अधिक रही है । यह भी देखा गया है कि इन वर्षों मे मृत्यु-दर क्रमशः कम होती चली गयी है जिसके कारण कुल मिलाकर जनसंख्या वृद्धि दर मे तीव्र वृद्धि हुई

है । नीचे दी गई तालिका में 1971 से 1979 तक के वर्षों में न्यादर्श पंजीयन योजना से प्राप्त राज्य स्तर एवं राष्ट्रीय स्तर के जन्म एवं मृत्यु दरों के आंकड़े प्रस्तुत किए गए हैं :—

वर्ष	जन्म-दर		मृत्यु-दर	
	भारत	राजस्थान	भारत	राजस्थान
1971 . .	36.9	42.4	14 9	15.6
1972 . .	36.6	42.4	16.9	16.8
1973 . .	34.6	38.1	15.5	16.1
1974 . .	34.4	36.3	14.5	14 3
1975 . .	35.2	36.9	15 9	15 9
1976 . .	34.4	33.4	15.0	14.7
1977 . .	33.0	33.8	15.7	14.8
1978 . .	33.2	35.5	14.1	15.6
1979 . .	33.0	34.9	12.8	12 7

जनसंख्या वृद्धि दर को प्रभावित करने वाला दूसरा महत्वपूर्ण तत्व प्रवासन है। राज्य के पश्चिमी जिलो को अधिक जनसंख्या वृद्धि दर में इस तत्व की महत्वपूर्ण भूमिका हो सकती है । ऐसा प्रतीत होता है कि इन जिलो ने पड़ौसी राज्यों/जिलों की जनसंख्या को निम्नलिखित कारणों से आकर्षित किया है ।

(क) राजस्थान नहर क्षेत्र मे भू-आवंटन एवं विकास की गतिविधियां,

(ख) पोंग बांध से हटाये गये लोगों को राजस्थान नहर क्षेत्र में भू-आवंटन,

(ग) 1971 के भारत-पाक युद्ध के पश्चात् पाकिस्तान से शरणार्थियों का आगमन ।

इस प्रकार जनसंख्या की प्राकृतिक वृद्धि तथा उपरोक्त कारणों के अतिरिक्त सूखाग्रस्त पश्चिमी जिलो में चरागाहों एवं जल सुविधाओं के विकास के फलस्वरूप प्रवासी जनसंख्या की संख्या में काफी कमी आई है जिससे रहन-सहन की दशा में भी स्थायित्व आया है । इससे भी एक सीमा तक जनसंख्या मे तेजी से वृद्धि हुई है । जनसंख्या वृद्धि के संबंध में विस्तृत अध्ययन जनसंख्या के अन्तिम आंकड़े प्राप्त होने पर ही संभव हो सकेगा ।

राज्य के अन्य जिलों की अपेक्षा बीकानेर जिले की जनसंख्या वृद्धि दर (46.57 प्रतिशत) अधिकतम रही है। यदि हम राजस्थान के विभिन्न जिलों में छोटे स्तर तक दर्ज जनसंख्या वृद्धि दर का अवलोकन करें तो हमें ज्ञात होगा कि वास्तव में अधिकतम जनसंख्या वृद्धि के क्षेत्र दूसरे ही हैं । तहसील स्तर पर प्राप्त जनसंख्या वृद्धि दरों में बहुत अधिक भिन्नताएं पाई गई हैं । उदाहरणार्थ गंगानगर जिले की अनूपगढ़ तहसील की जनसंख्या वृद्धि दर आश्चर्य की सीमा पार कर 152 प्रतिशत रही है । इसी प्रकार इसी जिले की हनुमानगढ़ (56.25) और सूरतगढ़ (54.21) तहसीलों मे भी जनसंख्या वृद्धि दर काफी अधिक रही है । इन तहसीलो म जनसंख्या आकार वृद्धि का कारण मुख्य रूप से मरु क्षेत्र मे विकास कार्य प्रारम्भ किए जाने एवं राजस्थान नहर के आसपास भूमि का आवंटन प्रतीत होता है।

दूसरे जिलों मे भी कुछ तहसीले जैसे जयपुर जिले की जयपुर तहसील, जोधपुर जिले की फलौदी एवं जोधपुर तहसीलें, बाड़मेर जिले की शिव एवं चोहटन तहसीले, कोटा जिले की लाडपुरा एवं रामगंज मंडी तहसीलो मे पिछले दशक मे बीकानेर जिले मे प्राप्त 46.57 प्रतिशत वृद्धि की तुलना म अधिक जनसंख्या वृद्धि दर रेकार्ड की गई है । जनसंख्या वृद्धि की बहुलता वाले क्षेत्रो मे केवल 37 तहसीलों ने ही 35 प्रतिशत से अधिक वृद्धि दर्शायी है । इनमे से सर्वाधिक 152 प्रतिशत की वृद्धि दर गंगानगर जिले की अनूपगढ़ तहसील मे पाई गयी है। कुल मिलाकर 53 ऐसी तहसीलें है जिनम जनसंख्या वृद्धि दर राज्य की औसत वृद्धि दर (32.38 प्रतिशत) से अधिक रही है ।

ग्रामीण एवं नगरीय क्षेत्रों की जनसंख्या वृद्धि का अलग-अलग विश्लेषण करने पर ज्ञात होगा कि राज्य की 86 तहसीलों मे राज्य के ग्रामीण क्षेत्रों के औसत 27.00 प्रतिशत से अधिक वृद्धि दर दर्ज की गयी है । बाकी तहसीलों मे से कोटा जिले की पीपलदा तहसील से प्राप्त वृद्धि दर राज्य औसत के बराबर रही तथा 110 तहसीलो मे जनसंख्या वृद्धि दर राज्य औसत से कम दर्ज की गयी। अगल पृष्ठ पर दी गयी विवरण तालिका मे राज्य के कुल, ग्रामीण एवं नगरीय क्षेत्रों के लिए जनसंख्या वृद्धि की विभिन्न श्रेणियो के अन्तर्गत तहसीलों को आवंटित किया गया है :—

जनसंख्या वृद्धि दर की श्रेणियां	तहसीलो की संख्या		
	कुल क्षेत्र	ग्रामीण क्षेत्र	नगरीय क्षेत्र
बहुत ऊंची (35.01 और अधिक) . .	37	29	82
ऊची (30.01 से 35.00) . . .	46	38	15
औसत (25.01 से 30.00) . .	64	44	15
कम (20.01 से 25.00) . . .	39	47	7
बहुत कम (20.00 और कम) . .	11	39	3
ऋणात्मक वृद्धि दर	..	..	1

यह तथ्य काफी दिलचस्प है कि राज्य की कुल 197 तहसीलों मे से 57 तहसीले ऐसी हैं जिनमें एक भी नगरीय स्थान नही है । इससे यह तो स्पष्ट हो है कि उनके तहसील मुख्यालय भी नगरीय इकाइयां नही है । राज्य के नगरीय क्षत्रों की औसत जनसंख्या वृद्धि दर 57.15 प्रतिशत रेकार्ड की गयी है । कुल 36 तहसीलों मे नगरीय जनसंख्या का अनुपात राज्य औसत से अधिक रहा है । दूसरी ओर 17 तहसीलें ऐसी है जिनमे नगरीय क्षेत्र 1971-81 के दौरान पहली बार घोषित किए गये हैं । अतः इन क्षेत्रों के 1971 के नगरीय आंकडे उपलब्ध न होने के कारण इनका तुलनात्मक विश्लेषण नही किया जा सकता है ।

बड़े शहरों एवं नगरों की जनसंख्या वृद्धि दर का विश्लेषण करने पर हम इस निष्कर्ष पर पहुंचते हैं कि जयपुर, कोटा, उदयपुर, जोधपुर, सीकर, भीलवाड़ा एवं भरतपुर शहर की जनसंख्या तेज रफ्तार से बढ़ रही है । पिछले दो दशकों (1961–81) के दौरान इनकी जनसख्या बढ़कर दुगनी से अधिक हो गयी है । 1971 मे इस राज्य में एक भी स्थान ऐसा नही था जिसकी जनसख्या 10 लाख से अधिक हो, किन्तु अब यह स्तर जयपुर को प्राप्त हो गया है तथा इस शहर का नाम देश के प्रथम बारह बड़े शहरों मे सम्मिलित है । जसलमेर नगर जो कि राज्य के सबसे कम जनसंख्या वाले जिले का मुख्यालय है, भी 1951 के पश्चात् तेज गति से बढ रहा है—1951 से लेकर वर्तमान जनगणना तक इस नगर की जनसंख्या ढाई गुनी हो गयी है । इसी प्रकार इन्दरगढ़ (कुल जनसंख्या 4177) की जनसख्या भी 1951 से अब तक दुगनी हो चुकी है ।

1971–81 दशक मे जिन तहसीलों एवं नगरों में अधिकतम एव न्यूनतम जनसंख्या वृद्धि दर प्राप्त हुई है, उन्हे इस विश्लेषणात्मक टिप्पणी के अन्त मे दी गयी विवरण तालिका—2 मे उल्लेखित किया गया है ।

स्त्री/पुरुष अनुपात

1981 की जनगणना के अनुसार राष्ट्रीय स्त्री/पुरुष अनुपात 935 को तुलना में राजस्थान में 923 है । पिछले दशकों के अध्ययन से यह ज्ञात होगा कि राष्ट्रीय स्तर पर स्त्री/पुरुष अनुपात स्त्रियों के पक्ष मे नही रहा अर्थात् प्रति 1000 पुरुषों पर स्त्रियों की संख्या सामान्यतः कम रही है । यद्यपि राजस्थान में इसमें थोड़ा सुधार हुआ है जिसे निम्न तालिका मे देखा जा सकता है :—

वर्ष	स्त्री/पुरुष अनुपात	
	भारत	राजस्थान
1901	972	905
1911	964	908
1921	955	896
1931	950	907
1941	945	906
1951	946	921
1961	941	908
1971	930	911
1981	935	923

जनगणना 1981 के परिणामों के अनुसार राजस्थान में स्त्री/पुरुष अनुपात अलग-अलग स्थानों पर अलग-अलग रहा है । जिला स्तर पर यह अनुपात न्यूनतम जैसलमेर जिले में (830) व अधिकतम डूंगरपुर जिले मे (1045) रहा है । तहसील स्तर पर स्त्री/पुरुष अनुपात इससे भी कम पाया गया है । इस स्तर पर सबसे कम स्त्री/पुरुष अनुपात भरतपुर जिले की बसेड़ी तहसील (792) मे रहा जबकि सबसे अधिक प्रभाव पूर्ण एवं विशेषरूप से उल्लेखनीय स्त्री/पुरुष अनुपात डूंगरपुर जिले की आसपुर तहसील (1100) में रहा । यह भी देखा गया है कि राज्य की 197 तहसीलों में से 94 तहसीलों में राज्य औसत (923) से अधिक अनुपात दर्ज किया गया है ।

परंपरागत आधार पर इस बार गैर जनजातीय क्षेत्रों की तुलना में जनजातीय क्षेत्रों में स्त्री/पुरुष अनुपात काफी अधिक पाया गया है यहां तक कि यदि हम पिछले 80 वर्षों के रिकार्ड को देखें तो हमें ज्ञात होगा कि 19वीं शताब्दी की समाप्ति पर 1901 में भी डूंगरपुर जिले में स्त्री/पुरुषों की संख्या समान थी । बांस वाड़ा जिले में उस समय की स्त्रियों की संख्या पुरुषों की संख्या से अधिक थी उस समय बांसववाड़ा में स्त्री/पुरुष अनुपात 1022 था । 1911 में, डूंगरपुर एवं बांसवाड़ा दोनों जिलों में स्त्रियों की संख्या पुरुषों की संख्या से अधिक थी । 1921 में केवल बांसवाड़ा में ही स्त्रियों की संख्या अधिक रह गयी जबकि डूंगरपर में स्त्रियों की संख्या में तेजी से कमी आई और 1911 में जो स्त्रियोंका अनुपात 1012 था वह 1921 में केवल 987 रह गया। 1931 तक बांसवाड़ा मे स्त्रियों को संख्या निरंतर अधिक रही । 1941 में इन जनजातीय जिलों में से किसी में भी स्त्रियों को संख्या पुरुषों से अधिक नहीं रही । 1951 में डूंगरपुर जिले में पुनः परंपरानुसार स्त्रियों को संख्या अधिक प्राप्त हुई और स्त्री/पुरुष अनुपात का स्तर 1003 तक पहुंच गया । 1961 में थोड़ी कमी के बाद 1971 में फिर इस जिले में स्त्रियों की संख्या बहुत अधिक रही और 1981 में भी अपनी बाहुल्यता को कायम रखा । इसके विपरीत बांसवाड़ा जिला अपने पूर्व स्तर को कायम नहीं रख सका जिसमें कि स्त्री/पुरुष अनुपात स्त्रियों के पक्ष में था । यह भी उल्लेखनीय है कि 1941 तक राजस्थान के सभी जिलों की तुलना में गंगानगर जिले में स्त्री/पुरुष अनुपात न्यूनतम रहा (केवल 1921 को अपवाद मान कर जब कि न्यूनतम स्त्री/पुरुष अनुपात जैसलमेर जिले में रहा था) । 1951 में सबसे कम स्त्री/पुरुष अनुपात जैसलमेर जिले में दर्ज किया गया जो कि अब तक चला आ रहा है ।

ग्रामीण एवं नगरीय क्षेत्रों में स्त्री/पुरुष अनुपात क्रमशः 934 और 885 है । यह भी देखा गया है कि नगरीय क्षेत्रों की तुलना में ग्रामीण क्षेत्रों में स्त्री/पुरुष अनुपात अधिक रहा । ग्रामीण क्षेत्रों में न्यूनतम स्त्री/पुरुष अनुपात भरतपुर जिले में 830 से अधिकतम डूंगरपुर जिले मे 1056 के मध्य रहा जबकि नगरीय क्षेत्रों मे यह जसलमेर जिले में न्यूनतम 801 से सीकर जिले मे अधिकतम 952 के मध्य रहा । इस प्रकार यह देख जा सकता है कि डूंगरपुर जिले के ग्रामीण क्षेत्र में अधिकतम स्त्री/पुरुष अनुपात दर्ज किया गया है जो कि एक मात्र अपवाद है क्योंकि शेष सभी जिलों में स्त्री/पुरुष अनुपात स्त्रियों के विपक्ष में रहा है ।

नगर स्तर पर 14 नगरों मे स्त्री/पुरुष अनुपात 1067 (झुंझुनू जिले के मण्डावा नगर में) से 1000 (नागौर जिले के लाडनूं नगर में) के मध्य दर्ज किया गया है । न्यूनतम स्त्री/पुरुष अनुपात (744) झुंझुनूं जिले के जनगणना नगर गोठड़ा में प्राप्त हुआ है । इस विश्लेषणात्मक लेख के अन्त मे दी गई विवरण तालिका 3 के द्वारा प्रत्येक जिले के अधिकतम एवं न्यूनतम स्त्री/पुरुष अनुपात वाली तहसीलों और नगरों के संबंध मे विवरण दिया गया है ।

साक्षरता

1981 की जनगणना के परिणामो के अनुसार साक्षरों का अनुपात राज्य की कुल जनसंख्या का 24 प्रतिशत से कुछ अधिक है जबकि 1971 एवं 1961 मे राज्य की कुल जनसख्या का क्रमशः 19.07 और 15.21 प्रतिशत भाग साक्षर था । इस प्रकार साक्षर जनसंख्या मे इस दशक (1971–81) के दौरान कुल वृद्धि 5 प्रतिशत की रही जबकि पिछले दशक (1961–71) के दौरान यह वृद्धि 4 प्रतिशत से भी कम रही थी । राष्ट्रीय स्तर पर यह वृद्धि क्रमशः 6.7 प्रतिशत (1981) और 5.4 प्रतिशत (1971) रही है । राष्ट्रीय एवं राज्य स्तर पर साक्षरता का तुलनात्मक चित्र नीचे प्रस्तुत किया जा रहा है :—

वर्ष	साक्षरों की संख्या (हजारों में)		साक्षरता दर	
	भारत	राजस्थान	भारत	राजस्थान
1901 . .	12,680	358	5.35	3.47
1911 . .	14,851	377	5.92	3.41
1921 . .	17,912	336	7.16	3.25
1931 . .	26,251	467	9.50	3.96
1941 . .	अनुपलब्ध है०	760	16.10	5.46
1951 . .	60,189	1,282	16.67	8.02
1961 . .	105,472	3,066	24.02	15.21
1971 . .	161,436	4,914	29.45	19.07
1981 . .	237,992*	8,204	36.17	24.05

*आसाम एवं जम्मू-कश्मीर के अतिरिक्त ।

राजस्थान में गत दस वर्षों में साक्षरों की संख्या में लगभग 26.11 प्रतिशत की वृद्धि हुई है। यह वृद्धि देश के अन्य विकसित राज्यों जैसे मध्यप्रदेश (25.65), पश्चिम बंगाल (23.13), गुजरात (22.24), कर्नाटक (21.86), आन्ध्र प्रदेश (21.86), पंजाब (21.00), महाराष्ट्र (20.90), तमिलनाडु (16.02), एवं केरल (14.48) में इसी अवधि के दौरान दज की गई वद्धि से अधिक है ।

अगर हम राजस्थान के पिछले 80 वर्षों के साक्षरता के आंकड़ों पर नजर डालें तो देखगे कि वर्तमान शतक के प्रारम्भ में 1901 की जनगणना के अनुसार राज्य में साक्षरता दर 3.47 प्रतिशत ही दर्ज की गयी थी जो कि 1981 मे बढ़कर 24.05 प्रतिशत हो गयी है । इस प्रकार गत 80 वर्षों में साक्षरता दर में करीब 20.58 प्रतिशत की शुद्ध वृद्धि हुई । प्रथम 50 वर्षों में वृद्धि केवल 4.55 प्रतिशत ही रही जो कि अपेक्षाकृत निराशाजनक थी । स्वतंत्रता के पश्चात् (1951–81) में किए गये प्रयत्नो के फलस्वरूप साक्षरता दर 24.05 प्रतिशत हो गयी है जो कि 1951 के स्तर से 16.03 प्रतिशत की शुद्ध वृद्धि की प्रदर्शित करती है । इस शताब्दी के प्रथम 50 वर्षो मे यद्यपि साक्षरों की संख्या मे केवल 9.23 लाख व्यक्तियों की ही शुद्ध वृद्धि हुई थी वही पिछले 30 वर्षों मे अर्थात् 1951–81 के दौरान साक्षरों की सख्या मे 69 लाख से अधिक लोगों की वृद्धि हुई है। प्रथम पचास वर्षों की साक्षरों की संख्या से यह संख्या करीब 60 लाख अधिक है। इससे भी अधिक महत्वपूर्ण यह है कि इन 69 लाख साक्षरों मे से करीब 32.89 लाख लोग केवल पिछले दस वर्षों मे ही बढ़े हैं।

इस प्रकार जहां एक तरफ राज्य की साक्षरता दर प्रत्येक दशक मे बढ़ती ही रही है वही दूसरी तरफ स्त्रियों व पुरुषों की साक्षरता दरों मे काफी असमानता देखी गई है । राज्य के प्रत्येक भाग में स्त्रियों की साक्षरता दर पुरुषों की साक्षरता से कम रही है । ग्रामीण क्षेत्रों मे

भी यही देखा गया है । नीचे दी जा रही सारणी में इसका तुलनात्मक चित्र प्रस्तुत किया गया है :—

राज्य/जिला	साक्षरता दर					
	ग्रामीण			नगरीय		
	व्यक्ति	पुरुष	स्त्रियां	व्यक्ति	पुरुष	स्त्रियां
राजस्थान . .	17.73	29.24	5.41	47.92	60.02	34.24
1. गंगानगर . .	20.00	30.28	8.50	47.03	56.70	35.39
2. बीकानेर . .	15.12	21.41	3.99	48.97	59.57	37.12
3. चूरू . .	14.34	24.92	3.32	39.16	52.39	25.25
4. झुंझुनूं . .	24.81	41.13	8.28	39.02	54.17	22.35
5. अलवर . .	22.57	35.99	7.76	55.04	66.96	14.14
6. भरतपुर . .	22.02	35.60	5.67	44.44	56.13	30.64
7 सवाई माधोपुर .	19.71	32.47	5.03	43.66	57.98	27.04
8 जयपुर . .	19.78	33.09	5.16	50.78	61.78	38.13
9. सीकर . .	21.90	37.47	5.88	36.92	52.15	20.92
10. अजमेर . .	19.10	31.36	6.23	56.57	67.84	44.05
11. टोंक . .	16.19	26.98	4.64	38.39	51.49	23.92
12. जैसलमेर . .	9.94	16.86	1.64	46.92	61.24	29.04
13. जोधपुर . .	13.47	23.58	2.66	49.53	80.51	37.03
14. नागौर . .	16.36	27.43	4.95	36.12	49.41	32.58
15. पाली . .	17.91	29.55	5.81	39.28	53.59	23.16
16 बाड़मेर . .	9.11	15.83	1.78	42.17	56.93	24.85
17. जालोर . .	11.53	19.59	3.04	39.22	54.22	22.15
18. सिरोही . .	13.42	21.99	4.71	50.09	63.82	34.72
19. भीलवाड़ा .	15.45	24.97	5.42	45.48	58.92	30.64
20. उदयपुर . .	15.72	26.18	5.20	56.66	67.94	44.04
21. चित्तौड़गढ़ .	17.40	28.88	5.45	51.08	64.43	36.08
22. डूंगरपुर . .	15.78	26.48	5.64	56.58	68.07	43.80
23 बांसवाड़ा . .	13.95	22.86	4.97	59.28	69.09	48.12
24 बूंदी . .	14.80	24.17	4.24	45.01	58.53	29.83
25. कोटा . .	22.55	36.38	7.26	52.37	63.87	39.13
26. झालावाड़ .	18.16	29.83	5.62	52.70	64.95	37.11

यद्यपि 1971 की तुलना में अब 4 प्रतिशत की वृद्धि हुई है जो कि स्पष्टतः एक अच्छी स्थिति है, किन्तु राजस्थान की ग्रामीण जनसंख्या की साक्षरता दर नगरीय साक्षरता दर की तुलना मे अब भी बहुत कम है। ग्रामीण क्षेत्रों मे साक्षरता दर करीब 18 प्रतिशत मात्र ही है । 15 जिलो मे साक्षरता का प्रतिशत इससे भी कम है । सबसे कम प्रतिशत 9.11 बाड़मेर जिले मे है । शेष 11 जिलों में साक्षरता दर राज्य के ग्रामीण औसत से अधिक रही है, इनमे से अधिकतम 24.11 प्रतिशत झंझनूं जिले में प्राप्त हुई है ।

राजस्थान के ग्रामीण क्षेत्रों में पुरुषों की साक्षरता दर 29.24 प्रतिशत तक पहुंच गयी है (राजस्थान के 15 जिलों में पुरुषों की साक्षरता दर राज्य औसत से अधिक है, इनमे सबसे कम प्रतिशत 29.55 पाली जिले में प्राप्त हुआ है) शेष 15 जिलों मे पुरुष साक्षरता दर राज्य औसत से कम दर्ज की गयी है, इनमे सबसे न्यूनतम साक्षरता 15.83 प्रतिशत बाड़मेर जिले मे दर्ज की गई है ।

राज्य के ग्रामीण क्षेत्रों में स्त्रियों की साक्षरता दर न केवल कम बल्कि निराशाजनक भी रही है । राज्य स्तर पर यह औसत लगभग 5.4 प्रतिशत मात्र रहा है । 12 जिलों मे स्थिति कुछ ठीक रही है तथा इनमे भी सर्वाधिक 8.50 प्रतिशत प्राप्त कर गंगानगर जिला अग्रणी है । 14 जिलों में साक्षरता दर राज्य की औसत दर से भी कम रही है । न्यूनतम प्रतिशत 1.64 जैसलमेर जिले में पाया गया है ।

इसके विपरीत राजस्थान के नगरीय क्षेत्रों से ऊंची साक्षरता दरे प्राप्त हुई हैं । ग्यारह जिलो के नगरीय क्षेत्रों मे 49 प्रतिशत से भी अधिक व्यक्ति साक्षर हैं । इनमें मरु प्रदेश का जैसलमेर जिला तथा जनजातीय जिला बांसवाड़ा सम्मिलित हैं । बांसवाड़ा में साक्षरता का प्रतिशत

59 रहा है जो कि अन्य जिलों से अधिक है । शेष 15 जिले जिनके नगरीय क्षेत्रों में साक्षरता दर कम रही है उनमे गंगानगर, भरतपुर व नागौर सम्मिलित हैं, इनमें से न्यूनतम साक्षरता दर 36.92 प्रतिशत है ।

एक लाख से अधिक जनसंख्या वाले शहरों में सर्वाधिक साक्षरता दर उदयपुर शहर (लगभग 62 प्रतिशत) से प्राप्त हुई हैं तथा द्वितीय स्थान पर इससे थोड़ा ही कम प्रतिशत अजमेर शहर (60.5 प्रतिशत) से प्राप्त हुआ है। नगरीय क्षेत्रों की पुरुष एवं स्त्री जनसंख्या में संबंध में नगरीय पुरुष जनसंख्या की साक्षरता दर करीब 60 प्रतिशत है जो कि नगरीय स्त्री जनसंख्या की साक्षरता दर 34 प्रतिशत से बहुत अधिक है ।

इस विश्लेषणात्मक टिप्पणी के अंत में दी गयी सारिणी 4 जिला स्तर पर ऐसे स्थानों को दर्शाती है जिनमे अधिकतम एवं न्यूनतम साक्षरता दर दर्ज की गयी है । सम्पूर्ण राज्य के सम्बन्ध में विचार करने पर हमें ज्ञात होगा कि जिला स्तर पर अधिकतम साक्षरता अजमेर जिले (35.01) में व न्यनतम साक्षरता दर बाड़मेर जिले में (11.97) रही है। स्त्री एवं पुरुष साक्षरता दर के मामले में भी यही स्थिति रही है । तहसील स्तर पर जयपुर तहसील मे साक्षरता को अधिकतम दर पाई गयी है । जबकि उदयपुर जिले की कोटरा तहसील मे न्यनतम साक्षरता दर रेकार्ड की गयी है । यही स्थिति पुरुष साक्षरता की भी रही है। स्त्रियों की साक्षरता के सम्बन्ध में यद्यपि जयपुर तहसील मे अधिकतम साक्षरता दर प्राप्त हुई है किन्तु न्यूनतम साक्षरता दर बाड़मेर जिले की चोहटन तहसील मे दर्ज को गयी है । यदि हम राज्य के अलग-अलग नगरीय केन्द्रों की साक्षरता दर के सम्बन्ध मे विचार करे तो हमे ज्ञात होगा कि झुन्झुनू जिले के विद्याविहार नगर मे 82.15 प्रतिशत की अधिकतम साक्षरता दर दर्ज की गयी है । जबकि न्यूनतम साक्षरता दर (20.74) प्रतिशत पाली जिले के निमाज नगर से प्राप्त हुई है । स्त्री साक्षरता के सम्बन्ध मे भी यही स्थिति रही है दूसरी ओर अधिकतम पुरुष साक्षरता विद्या विहार नगर मे ही प्राप्त हुई है किन्तु न्यूनतम पुरुष साक्षरता गंगानगर जिले के रावतसर नगर मे रही है।

कार्यरत जनसंख्या

आर्थिक गतिविधियो के सम्बन्ध में सूचनाए एकत्रित करना, देश की जनगणना का एक अविभाज्य अंग माना जाता है किन्तु कार्य और कार्य करने वालों की परिभाषाओं में पिछली जनगणनाओं मे सिद्धान्ततः भिन्नताएं होने के कारण आंकड़ों की अन्तर्जनगणनात्मक तुलना कठिन हो गयी थी। 1981 की जनगणना में आर्थिक प्रश्नों का निर्धारण करते समय इस बात का ध्यान रखा गया था कि इसकी 1961 व 1971 की जनगणनाओं से तुलना संभव हो सके।

1981 की जनगणना में 1971 और 1961 की जनगणनाओं मे अपनाए गये कार्य के सिद्धान्त को ही अपनाया गया है तथा इन जनगणनाओं के पहले की जनगणनाओं के आय व आर्थिक स्वावलम्बन के सिद्धान्त को नहीं अपनाया गया है। किन्तु इस बार कार्यरत व्यक्तियों के वर्गीकरण का सूत्र बदल दिया गया है। 1961 की जनगणना में यदि किसी व्यक्ति ने एक पूरे मौसम में कार्य किया था या जनगणना होने से पूर्व 15 दिनों में यदि एक दिन भी नियमित कार्य किया था तो उसे काम करने वाला माना गया था। 1971 की जनगणना मे इस 15 दिन के समय को कम कर एक सप्ताह कर दिया गया किन्तु कार्य की परिभाषा लगभग वही रही।

1961 और 1971 की जनगणनाओं में अपनाये गये कार्यरत और अकार्यरत जनसंख्या के द्विवर्ग मे सुधार कर 1981 मे मुख्यतः कार्यरत, सीमान्त कार्यरत और अकार्यरत के त्रिवर्ग को अपनाया गया है। इस त्रिवर्ग से कुछ अंश तक 1981 के आंकड़ों की 1971 और 1961 के आंकड़ों से तुलना का मार्ग भी प्रशस्त होता है। इस प्रकार 1981 की मुख्य कार्यरत जनसंख्या की तुलना 1971 की कार्यरत जनसंख्या से तथा 1981 की मुख्य कार्यरत और सीमान्त कार्यरत दोनों की सम्मिलित जनसंख्या की तुलना 1961 की कार्यरत जनसंख्या से की सकती है।

कार्य की परिभाषा के अन्तर्गत किसी भी आर्थिक रूप से उत्पादन गतिविधि मे भाग लेना है चाहे कार्य की प्रकृति शारीरिक व मानसिक किसी भी प्रकार की रही हो। कार्य में केवल वास्तविक कार्य ही सम्मिलित नहीं है, अपितु कार्य का प्रभावपूर्ण पर्यवेक्षण तथा निर्देशन भी सम्मिलित है। इस प्रयोजन के लिए परिगणना संदर्भ तिथि से गत एक वर्ष की सन्दर्भ अवधि निश्चित की गयी। कुछ कार्य ऐसे होते हैं जैसे कृषि और घरेलू उद्योग जो स्थानीय परिस्थितियों को देखते हुए या तो पूरे वर्ष चलते हैं या फिर किसी निश्चित मौसम या वर्ष मे थोड़े-थोड़े समय के लिए किए जाते हैं। इस प्रकार के मामलों में परिगणना से पूर्व के कृषि मौसम के पूरे चक्र की अवधि को मोटे तौर पर विभाजित कर संदर्भ अवधि मान लिया गया है।

यदि 1981 की कार्यरत जनसंख्या और सीमान्त कार्यरत जनसंख्या दोनों की सम्मिलित कार्य सहभागिता दर* 1971 की कार्यरत जनसंख्या एवं अन्य कार्य करने वाली अकार्यरत जनसंख्या की सम्मिलित दर पर विचार करें तो हमें ज्ञात होगा कि राज्य के ग्रामीण एवं नगरीय दोनों क्षेत्रों में 1981 की कार्य सहभागिता दर 1971 मे दर्ज की गई इस दर से अधिक है। किंतु जब हम 1981 की मुख्य कार्यरत जनसंख्या (सीमान्त कार्यरत जनसंख्या के अतिरिक्त) की राज्य स्तर पर 1971 की कार्यरत जनसंख्या से तुलना करते हैं तो हमे ज्ञात होता है कि 1981 मे कुल क्षेत्रों एवं ग्रामीण क्षेत्रों दोनों की कार्य सहभागिता दर मे थोड़ी सी कमी आई है, वही नगरीय क्षेत्रों की इस दर में वृद्धि हुई है।

पुरुषों की सम्मिलित सहभागिता दर (सीमान्त रूप से कार्यरत जनसंख्या सहित) राज्य स्तर पर थोड़ी सी कम हुई है किंतु स्त्रियों की सहभागिता दर में कुल मिलाकर सभी क्षेत्रों के लिए अच्छी वृद्धि दर्ज की गई है। 1971 में स्त्रियों की कुल कार्य सहभागिता दर 14.05 प्रतिशत के विपरीत 1981 में यह दर 21.15 प्रतिशत हो गई है जिससे पता चलता है कि यह 7 प्रतिशत बढ़ी है जो कि वास्तव में एक स्वस्थ एवं महत्वपूर्ण वृद्धि है। ग्रामीण क्षेत्रों मे यह सहभागिता दर 1971 के 15.98 प्रतिशत से बढ़कर 1981 मे 25.01 प्रतिशत हो गई है (9 प्रतिशत की शुद्ध वृद्धि) तथा नगरीय क्षेत्रों में ये दर 4.81 से बढ़कर 6.14 प्रतिशत हो गई है।

यदि हम 1981 की कार्यरत जनसंख्या मे से सीमान्त कार्यरत जनसंख्या को घटा दे और फिर शेष केवल मुख्य कार्यरत जनसंख्या की तुलना 1971 की कार्यरत जनसंख्या से करे तो हमें ज्ञात होगा कि जहां पुरुषों की कुल कार्य सहभागिता दर मे 2.5 प्रतिशत की थोड़ी सी कमी आई है वही स्त्रियों के मामलें मे यह दर 1971 के 8.34 प्रतिशत से बढ़कर 1981 में 9.44 प्रतिशत हो गई है। इसी प्रकार ग्रामीण एवं नगरीय क्षेत्रों में भी स्त्रियों की सहभागिता दर में एक स्पष्ट बढ़ोतरी को परिलक्षित किया जा सकता है। यह देश की अर्थव्यवस्था मे स्वस्थता की द्योतक है। पुरुष सहभागिता दर में जो थोड़ी सी कमी आई है उसका एक कारण यह भी है कि 1981 में मुख्य एवं सीमान्त कार्यरत जनसंख्या दोनों को कठोरता से समयावधि के वृत्तों मे वर्गीकृत कर दिया गया है।

* जनगणना में प्रयुक्त कार्य सहभागिता दर से तात्पर्य कुल जनसंख्या में कार्यरत जनसंख्या के प्रतिशत से है न कि कुल जनसंख्या में श्रम शक्ति के अनुपात से।

निम्नलिखित विवरण तालिका प्रत्येक जिले की जनसंख्या में से मुख्य एवं सीमान्त कार्यरत जनसंख्या और अकार्यरत जनसंख्या के प्रतिशत विभाजन को दर्शाती है :—

कुल जनसंख्या में मुख्य कार्यरत, सीमान्त कार्यरत और अकार्यरत जनसंख्या का प्रतिशत

जिले का नाम	मुख्य कार्यरत जनसंख्या	सीमान्त कार्यरत जनसंख्या	अकार्यरत जनसंख्या
1	2	3	4
राजस्थान	30.35	6.20	63.45
गंगानगर	29.14	3.63	67.23
बीकानेर	28.85	3.84	67.31
चूरू	29.56	5.84	64.60
झुन्झुनूं	24.45	9.39	66.16
अलवर	26.37	9.46	64.17
भरतपुर	27.18	5.24	67.58
सवाई माधोपुर	28.59	5.39	66.02
जयपुर	29.40	3.36	67.24
सीकर	24.47	6.20	69.33
अजमेर	35.49	3.18	61.33
टोंक	33.91	6.78	59.31
जैसलमेर	31.17	4.29	64.54
जोधपुर	30.54	3.29	66.17
नागौर	33.00	4.83	62.17
पाली	32.06	5.22	62.72
बाड़मेर	31.68	10.09	58.23
जालोर	29.41	5.20	65.39
सिरोही	29.35	5.67	64.98
भीलवाड़ा	38.41	6.31	55.28
उदयपुर	30.17	9.61	60.22
चित्तौड़गढ़	37.86	10.06	52.08
डूंगरपुर	27.21	17.21	55.58
बांसवाड़ा	28.05	14.12	57.83
बून्दी	33.96	3.76	62.28
कोटा	30.08	3.72	66.20
झालावाड़	36.04	3.67	60.29

यह देखा गया है कि राज्य की कुल जनसंख्या का 63 प्रतिशत भाग अकार्यरत है । मुख्य कार्यरत जनसंख्या का भाग 30 प्रतिशत से थोड़ा अधिक है जबकि सीमान्त कार्यरत जनसंख्या कुल जनसंख्या का 6 प्रतिशत ही है । जिला स्तर पर मुख्य कार्यरत जनसंख्या का अधिकतम प्रतिशत (38.41) भीलवाड़ा जिले में रहा तथा न्यूनतम (24.45 प्रतिशत) झुन्झु जिलेनूं में प्राप्त हुआ । इसी प्रकार सीमान्त कार्यरत जनसंख्या का अधिकतम प्रतिशत (17.21) डूंगरपुर जिले में प्राप्त हुआ है तो न्यूनतम (3.18) अजमेर जिले में है । कुल जनसंख्या में अकार्यरत जनसंख्या का अधिकतम अनुपात सीकर जिले मे तथा न्यूनतम चित्तौड़गढ़ जिले में प्राप्त हुआ है ।

कुल कार्यरत जनसंख्या में से कृषि एवं अन्य आर्थिक गतिविधियों मे जनसंख्या के विभाजन को सारणी-5 में बतलाया गया है । यह देखा गया है कि राज्य की कुल कार्यरत जनसंख्या का 62.2 प्रतिशत कृषि मे लगा हुआ है एवं 7.4 प्रतिशत खेतीहर मजदूर के रूप में कार्यरत है, 1971 में यह प्रतिशत क्रमशः 64.9 एवं 9.2 था । 1971 में पारिवारिक उद्योगों में कुल जनसंख्या का 3.4 प्रतिशत लगा हुआ था जबकि 1981 में यह प्रतिशत 3.6 हो गया है । 1971 के 22.3 प्रतिशत के विपरीत 1981 में शेष 26.8 प्रतिशत अन्य उत्पादक एवं आर्थिक गतिविधियों में—यथा पशुपालन, जंगलात, मत्स्य पालन, बागवानी एवं सम्बन्धित गतिविधियों , खनन एवं उत्खनन, विनिर्माण, सेवा एवं मरम्मत के साथ-साथ भवन निर्माण व्यापार एवं वाणिज्य, परिवहन, भंडारण, संचार एवं अन्य सेवाओं में लगे हुए हैं ।

राज्य की कार्यरत एवं अकार्यरत जनसंख्या मे से कार्यरत पुरुष जनसंख्या 49.65 प्रतिशत है जो कि अकार्यरत पुरुष जनसंख्या (49.25 प्रतिशत) से अधिक है ।

कुल पुरुष जनसंख्या में से सीमान्त कार्यरत जनसंख्या 1.11 प्रतिशत ही है । कार्यरत पुरुष जनसंख्या का विभिन्न वर्गीकरणों के अन्तर्गत प्रतिशत इस प्रकार से है–कृषि 61.4 प्रतिशत (1971 मे 65.1), खेतीहर मजदूर 5.9प्रतिशत (1971 में 7.6), पारिवारिक उद्योग 3.7 प्रतिशत (1971 में 3.5), और अन्य आर्थिक गतिविधियों मे 28.9 प्रतिशत (1971 में 23.9) ।

स्त्रियां भी कुछ अधिक अंश में, पिछले एक दशक में आर्थिक गतिविधियों मे संलग्न पाई गई हैं । जैसा कि ऊपर बतलाया गया है कि उनकी कार्य सहभागिता दर 14.05 से बढ़कर 21.15 प्रतिशत हो गई है । यद्यपि कुल स्त्री जनसंख्या का 9.44 प्रतिशत भाग ही मुख्य कार्यरत जनसंख्या एवं केवल 11.71 प्रतिशत भाग सीमान्त कार्यरत जनसंख्या है तथा शेष 78.85 प्रतिशत भाग अकार्यरत जनसंख्या है । मुख्य कार्यरत स्त्री जनसंख्या का अधिकतम प्रतिशत अजमेर जिले (18.95) में तथा सबसे कम प्रतिशत भरतपुर जिले में प्राप्त हुआ है । सीमान्त कार्यरत स्त्री जनसंख्या की अधिकतम संख्या जनजाति बहुलता के जिले डूंगरपुर (30.98) में प्राप्त हुई है— जहां जनजाति के लोग मुख्य रूप से जंगलों से प्राप्त वस्तुओं पर निर्भर रहते हैं तथा स्थान बदल-बदल कर कृषि अथवा मजदूरी करते हैं । सीमान्त कार्यरत स्त्री जनसंख्या का न्यूनतम भाग अजमेर जिले में है । अकार्यरत स्त्री जनसंख्या का सबसे बड़ा भाग गंगानगर जिले से प्राप्त हुआ है जबकि डूंगरपुर जिले में यह सबसे कम (69.90 प्रतिशत) है ।

कुल कार्यरत स्त्री जनसंख्या में से 66.64 प्रतिशत कृषि में तथा 15.6 प्रतिशत खेतीहर मजदूरी में लगा हुआ है । 1971 में यह प्रतिशत क्रमशः 63.9 एवं 20.8 था । पारिवारिक उद्योगों में केवल 3.1 प्रतिशत जनसंख्या कार्यरत है जबकि 1971 में यह 2.9 प्रतिशत थी । 1971 में कुल कार्यरत स्त्री जनसंख्या का 12.3 प्रतिशत भाग अन्य सेवाओं में लगा हुआ था किन्तु अब यह 14.6 प्रतिशत हो गया है ।

इस विश्लेषणात्मक टिप्पणी के अंत में दी गयी विवरण तालिका के अन्त में कुल श्रमजीवी जनसंख्या का 1961 से कार्य सहभागिता दर के साथ स्त्री/पुरुष तथा ग्रामीण एवं नगरीय क्षेत्रों में अलग-अलग विभाजन को बतलाया गया है ।

विकलांग जनसंख्या

देश के विकलांग लोगों के बारे में जानकारियां इकट्ठी करना 1981 की जनगणना की विशेषता रही है । विकलांग जनसंख्या को तीन वर्गों में यथा पूर्णतः अंधे, पूर्णतः अपंग एवं पूर्णतः गूंगे में विभाजित किया गया है । 1931 की जनगणना के पश्चात् विकलांगों के बारे में किसी भी प्रकार के आंकड़े एकत्रित करने के संबंध में कोई प्रयास नहीं किया गया, इसके पीछे कई कारण रहे जिनमें इन आंकड़ों की विश्वसनीयता भी एक कारण था । 1981 के वर्ष को अन्तर्राष्ट्रीय विकलांग वर्ष की घोषणा के बाद यह आवश्यक समझा गया कि जनगणना 1981 के प्रथम चरण (मकान-सूचीकरण) के दौरान सितम्बर, अक्टूबर 1980 में भरी जाने वाली मकान अनुसूची में विकलांगों के बारे में कुछ प्रश्न जोड़ दिए जाएं ।

मकानसूचीकरण के दौरान एकत्रित की गयी सूचनाओं के अनुसार राजस्थान में कुल मिलाकर 80 हजार से अधिक विकलांग व्यक्ति पाए गये हैं । पूर्णतः अंधे व्यक्तियों की संख्या 46,565 है अर्थात् कुल विकलांग जनसंख्या का करीब 58 प्रतिशत से अधिक हैं । 1931 की जनगणना के अनुसार राजस्थान में अंधे व्यक्तियों की संख्या 33,789 दर्ज की गयी थी 1981 की जनगणना के अनुसार पूर्णतः अपंग व्यक्तियों की संख्या करीब 21,517 है जो कि 27 प्रतिशत होती है तथा पूर्णतः गूंगे व्यक्तियों की संख्या 12,061 है जो कुल विकलांग जनसंख्या का 15 प्रतिशत भाग है, कुल विकलांग जनसंख्या में से 70000 से अधिक व्यक्ति राज्य के ग्रामीण क्षेत्रों में निवासित हैं । 60,823 व्यक्तियों की अधिकतम विकलांग जनसंख्या के साथ जयपुर जिला सबसे अग्रणी है उसके बाद भरतपुर जिले का स्थान है जिसमे 5042 विकलांग व्यक्ति निवास करते है । राज्य की कुल जनसंख्या को देखते हुए प्रत्येक 100000 जनसंख्या पर 136 अन्धे, 63 अपंग व 35 गूंगे व्यक्ति हैं ।

विवरण तालिका 1

ग्रामीण एवं नगरीय जनसंख्या

क्रम सं०	भारत/राज्य/संघ राज्य क्षेत्र	कुल जनसंख्या	नगरीय जनसंख्या	कुल जनसंख्या में ग्रामीण एवं नगरीय जनसंख्या का प्रतिशत	
				नगरीय	ग्रामीण
1	2	3	4	5	6
	भारत* . . .	658,140,676	156,188,507	23.73	76.27
	राज्य :				
1.	आन्ध्र प्रदेश . .	53,592,605	12,457,709	23.73	76.75
2.	बिहार . . .	69,823,154	8,699,013	12.46	87.54
3.	गुजरात . . .	33,960,905	10,556,431	31.08	68.92
4.	हरियाणा . . .	12,850,902	2,821,829	21.96	78.04
5.	हिमाचल प्रदेश . .	4,237,569	327,162	7.72	92.28
6.	कर्णाटक . . .	37,043,451	10,711,103	28.92	71.08
7.	केरल . . .	25,403,217	4,770,929	18.78	81.22
8.	मध्य प्रदेश . . .	52,138,467	10,588,653	20.31	79.69
9.	महाराष्ट्र . . .	62,715,300	21,966,806	35.03	64.97
10.	मणिपुर . . .	1,411,375	373,215	26.44	73.56
11.	मेघालय . . .	1,328,343	239,501	18.03	81.97
12.	नागालैंड . . .	773,281	120,180	15.54	84.86
13.	उड़ीसा . . .	26,272,054	3,105,635	11.82	88.18
14.	पंजाब . . .	16,669,755	4,620,495	27.72	72.28
15.	राजस्थान . . .	34,108,292	7,140,421	20.93	79.07
16.	सिक्किम . . .	314,999	51,110	16.23	83 77
17.	तमिलनाडु . . .	48,297,456	15,927,952	32.98	67.02
18.	त्रिपुरा . . .	2,047,351	224,881	10.98	89.02
19.	उत्तर प्रदेश . . .	110,885,874	19,973,223	18.01	81.99
20.	पश्चिम बंगाल . .	54,485,560	14,433,486	26.49	73.51
	संघ राज्यक्षेत्र				
1.	अण्डमान एवं निकोबार द्वीप समूह	188,254	46,632	26.36	73.64
2.	अरुणाचल प्रदेश . .	628,050	39,715	6.32	93.68
3.	चण्डीगढ़ . . .	450,061	421,256	93.60	6.40
4.	दादरा एवं नागर हवेली .	103,677	6,914	6.67	93.33
5.	दिल्ली . . .	6,196,414	5,752,538	92.84	7.16
6.	गोवा, दमन और दीव .	1,082,117	351,235	32.46	57.54
7	लक्षद्वीप . . .	40,237	18,633	46.31	53.69
8.	मिजोरम . . .	487,774	122,765	25.17	74.83
9	पांडिचेरी . . .	604,182	136,085	52.32	47.68

*आसाम एवं जम्मू कश्मीर के अतिरिक्त

विवरण तालिका 2

जिलों की तहसीलें एवं नगर जिनमें 1971-81 के दौरान जनसंख्या वृद्धिदर अधिकतम एवं न्यूनतम रही

(कोष्ठक में दिये गये आंकड़े जनसंख्या वृद्धि दर को दर्शाते हैं)

जिला	तहसीलें (कुल क्षेत्र)				नगर			
	अधिकतम		न्यूनतम		अधिकतम		न्यूनतम	
1. गंगानगर	अनूपगढ़	(+152.60)	करनपुर	(+19.57)	अनूपगढ़	(+184.23)	करनपुर	(+32.15)
2. बीकानेर	कोलायत	(+61.64)	बीकानेर	(+43.46)	नोखा	(+114.62)	बीकानेर शहर	(+31.93)
3. चूरू	सरदार शहर	(+46.97)	चूरू	(+26.17)	बीदासर	(+58.13)	राजलदेसर	(+18.42)
4. झुन्झुंनू	खेतड़ी	(+33.68)	चिड़ावा	(+21.17)	बगड़	(+71.09)	मुकुन्दगढ़	(+17.36)
5. अलवर	अलवर	(+33.76)	रामगढ़	(+20.12)	खेड़ली	(+67.69)	राजगढ़	(+28.86)
6. भरतपुर	बाड़ी	(+29.88)	कामा	(+19.72)	भरतपुर	(+50.55)	कामां	(+23.47)
7. सवाई माधोपुर	हिण्डौन	(+35.25)	नादौती	(+23.34)	हिण्डौन	(+53.10)	टोडाभीम	(+27.20)
8. जयपुर	जयपुर	(+56.35)	ब्रस्सी	(+25.99)	सागानेर	(+88.84)	साम्भर	(+11.52)
9. सीकर	सीकर	(+35.39)	दांतारामगढ़	(+25.20)	श्रीमाधोपुर	(+79.24)	खण्डेला	(+26.10)
10. अजमेर	किशनगढ़	(+32 32)	सरवाड़	(+18.89)	विजय नगर	(+78.72)	नसीराबाद	(+ 4.93)
11. टोंक	टोंक	(+29.48)	देवली	(+19.08)	नवाई	(+56.62)	देवली	(— 9.25)
12. जैसलमेर	पोकरण	(+44.68)	जैसलमेर	(+40.49)	पोकरण	(+37.02)	जैसलमेर	(+22.78)
13. जोधपुर	फलौदी	(+49.42)	बिलाड़ा	(+33.24)	फलौदी	(+64.19)	पीपाड़	(+35.11)
14. नागोर	नागोर	(+34.04)	नावां	(+22.90)	मकराना	(+74.97)	नावां	(+24.88)
15. पाली	पाली	(+41.74)	देसूरी	(+24.72)	पाली	(+82.03)	बाली	(+19.80)
16. बाड़मेर	शिव	(+74.56)	सिवाना	(+34.82)	बालोतरा	(+59.70)	बाड़मेर	(+38.30)
17. जालोर	सांचोर	(+43.27)	आहोर	(+29.06)	भीनमाल	(+73.19)	जालोर	(+55.70)
18. सिरोही	पिंड़वाड़ा	(+29.68)	खेधर	(+24.20)	शिवगंज	(+38.32)	माउट आबू	(+16.04)
19. भीलवाड़ा	भीलवाड़ा	(+34.92)	ब्रनेड़ा	(+12.56)	भीलवाड़ा	(+48.91)	गंगापुर	(+20.30)
20. उदयपुर	गिरवा	(+37.99)	भीम	(+20.69)	राजसमद	(+92.26)	भिण्डर	(+23.53)
21. चित्तौड़गढ़	निम्बाहेड़ा	(+43.83)	रश्मी	(+17.03)	चित्तौड़गढ़	(+73.61)	छोटी सादड़ी	(+26.27)
22. डूंगरपुर	डूंगरपुर	(+31.52)	सागवाड़ा	(+24.99)	सागवाड़ा	(+44.29)	डूंगरपुर	(+39.34)
23. बांसवाड़ा	बांसवाड़ा	(+48.55)	कुशलगढ़	(+27.60)	बांसवाड़ा	(+75.66)	कुशलगढ़	(+21.90)
24. बून्दी	बून्दी	(+32.59)	हिण्डोली	(+27.69)	केशोराय पाटन	(+57.14)	लाखेरी	(+26.17)
25. कोटा	लाडपुर	(+55.84)	ब्रटरु	(+22.12)	कोटा शहर	(+62.88)	छीपाबड़ोद	(+20.26)
26. झालावाड़	पचपहाड़	(+32.41)	पिड़ावा	(+21.46)	झवानी मंडी	(+53.37)	सुनेल	(+22.16)

विवरण तालिका 3

जिलों की तहसीलें एवं नगर जिनमें स्त्री पुरुष अनुपात अधिकतम एवं न्यूनतम रहा

(कोष्ठक में दिये गये आंकड़े स्त्री पुरुष अनुपात को दर्शाते हैं)

जिला	तहसीलें (कुल क्षेत्र)				नगर			
	अधिकतम		न्यूनतम		अधिकतम		न्यूनतम	
1. गंगानगर	भादरा	(919)	अनूपगढ़	(839)	भादरा	(881)	अनूपगढ़	(789)
2. बीकानेर	नोखा	(947)	कोलायत	(878)	देशनोक	(976)	बीकानेर	(886)
3. चूरू	सुजानगढ़	(973)	सरदारशहर	(942)	छापर	(1038)	चूरु	(907)
4. झुंझुनू	झुंझुनू	(1012)	खेतड़ी	(932)	मंडावा	(1067)	गोठड़ा	(744)
5. अलवर	बेहरोड़	(947)	अलवर	(873)	तिजारा	(904)	खेड़ली	(836)
6. भरतपुर	कामां	(886)	बसेड़ी	(792)	भुसावर	(926)	राजाखेड़ा	(813)
7. सवाई माधोपुर	बौली	(896)	करौली	(831)	टोडाभीम	(900)	गंगापुर	(860)
8. जयपुर	विराटनगर	(920)	जयपुर	(867)	विराटनगर	(982)	जोबनेर	(801)
9. सीकर	फतेहपुर	(1032)	नीम-का-थाना	(924)	रामगढ़	(1043)	नीम-का-थाना	(871)
10. अजमेर	केकड़ी	(956)	अजमेर	(913)	नसीराबाद	(980)	पुष्कर	(833)
11. टोंक	टोडारायसिंह	(952)	देवली	(917)	उणियारा	(942)	देवली	(764)
12. जैसलमेर	पोकरण	(841)	जैसलमेर	(820)	पोकरण	(806)	जैसलमेर	(798)
13. जोधपुर	बिलाड़ा	(943)	जोधपुर	(892)	पीपाड़	(906)	जोधपुर	(875)
14. नागोर	लाडनू	(1009)	मेड़ता	(926)	लाडनू	(1000)	मेड़ता	(855)
15. पाली	बाली	(974)	पाली	(908)	तखतगढ़	(1003)	पाली	(837)
16. बाड़मेर	सिवाना	(944)	शिव	(847)	सिवाना	(961)	बालोतरा	(827)
17. जालोर	आहोर	(972)	सांचोर	(917)	आहोर	(989)	सांचोर	(822)
18. सिरोही	सिरोही	(992)	आबूरोड	(916)	पिंडवाड़ा	(964)	माउंट आबू	(787)
19. भीलवाड़ा	पिंडवाड़ा	(994)	मांडलगढ़	(897)	मांडल	(964)	भीलवाड़ा	(889)
20. उदयपुर	रायपुर	(1069)	गिरवा	(907)	आमेट	(971)	उदयपुर	(866)
21. चित्तौड़गढ	खेरपाड़ा	(1006)	बेगू	(916)	बड़ी सादड़ी	(977)	चित्तौड़गढ़	(829)
22. डूंगरपुर	रामी	(1100)	डूंगरपुर	(1019)	सागवाड़ा	(1018)	डूंगरपुर	(835)
23. बांसवाड़ा	आसपुर	(1020)	बांसवाड़ा	(958)	कुशलगढ़	(991)	बांसवाड़ा न० प०	(875)
24. बूंदी	गढ़ी	(903)	बूंदी	(878)	नैनवा	(922)	केशोरायपाटन	(830)
25. कोटा	मांगरोल	(917)	लाडपुरा	(869)	कैथून	(955)	कोटा	(859)
26. झालावाड़	पिड़ावा	(939)	खानपुर	(914)	सुनेल	(1023)	झालावाड़	(852)

विवरण तालिका 4

जिलों की ऐसी तहसीलें एवं नगर जिनमें जनसंख्या दर अधिकतम एवं न्यूनतम रही

(कोष्टक में दिए गए आंकड़े साक्षरता दर को दर्शाते हैं)

जिला		व्यक्ति		पुरुष		स्त्रियां	
		तहसीलें	नगर	तहसीलें	नगर	तहसीलें	नगर
1		2	3	4	5	6	7
1. गंगानगर	(अधिकतम)	गंगानगर (27.33)	गंगानगर शहर (55 59)	गंगानगर (38.01)	गंगानगर शहर (64.26)	गंगानगर (15.36)	गंगानगर शहर (44.79)
	(न्यूनतम)	नोहर (15.07)	रावतसर (21.55)	सूरतगढ़ (25.06)	रावतसर (31.93)	नोहर (3.44)	रावतसर (9.74)
2. बीकानेर	अ०	बिकानेर (15.07)	गंगाशहर (51.58)	बीकानेर (23.68)	गंगाशहर (61.57)	बीकानेर (5.32)	गंगाशहर (41.28)
	न्यू०	नोखा (11.95)	भीनासर (35.87)	कोलायत (19.32)	भीनासर (45.32)	नोखा (2.78)	भीनासर (25.59)
3. चूरू	अ०	राजगढ़ (17.92)	सरदारशहर (43.22)	राजगढ़ (31.24)	चूरू (55.93)	राजगढ़ (3.96)	सरदारशहर (30.75)
	न्यू०	सरदारशहर (11.90)	बीदासर (30.39)	सुजानगढ़ (21.28)	बीदासर (40.46)	सरदारशहर (1.88)	रतननगर (19.09)
4. झुंझुनू	अ०	झुंझुनूं (26.20)	विद्या विहार (82.15)	झुंझुनू (43.08)	विद्या विहार (88.80)	झुंझुनू (9.90)	विद्या विहार (69.53)
	न्यू०	चिड़ावा (23.88)	मन्डेला (26.53)	चिड़ावा (40.10)	मन्डेला (40.86)	चिडावा (7.18)	उदयपुर (10.70)
5. अलवर	अ०	बेहरोड़ (31.71)	खेड़ली (62.65)	बेहरोड़ (49.47)	खेड़ली (73.15)	बेहरोड़ (12.94)	खेड़ली (49.85)
	न्यू०	थानागाजी (16.07)	तिजारा (38 69)	थानागाजी (26.49)	तिजारा (52.41)	थानागाजी (4.64)	तिजारा (23.52)
6. भरतपुर	अ०	रूपबास (28.53)	भरतपुर (50 96)	नदबई (45.26)	भरतपुर (61.70)	रूपबास (9.14)	भरतपुर (38 08)
	न्यू०	कामा (16.05)	राजाखेड़ा (29.87)	कामां (26.16)	राजाखेड़ा (41.18)	राजाखेड़ा (3 51)	राजाखेड़ा (15.96)
7. सवाई माधोपुर	अ०	महुवा (25.50)	गंगापुर (48.46)	महुआ (40.45)	गंगापुर (63.05)	महुआ (8.44)	गंगापुर (31.60)
	न्यू०	खंडार (15.00)	टोडाभीम (29.85)	खंडार (24.68)	टोडाभीम (46.68)	खंडार (3.91)	टोडाभीम (11.16)
8. जयपुर	अ०	आमेर (23.50)	बान्दीकुई (60.51)	आमेर (39.11)	बान्दीकुई (7:.27)	फुलेरा (6.82)	बान्दीकुई (45.99)
	न्यू०	लालसोट (15.19)	मनोहरपुर (24.81)	लालसोट (25.61)	मनोहरपुर (37.64)	लालसोट (3.58)	आमेर (10.11)
9. सीकर	अ०	श्री माधोपुर (22.90)	नीम का थाना (48.06)	सीकर (39.07)	नीम का थाना (64.61)	दांता रामगढ़ (7.39)	नीम का थाना (29.05)
	न्यू०	फतेहपुर (17.71)	खंडेला (26.96)	फतेहपुर (32.66)	खंडेला (40.70)	फतेहपुर (3.21)	खंडेला (12.64)
10. अजमेर	अ०	अजमेर (20.77)	अजमेर शहर (60.51)	ब्यावर (34.82)	अजमेर शहर (70.68)	केकड़ी (8.27)	अजमेर शहर (49.20)
	न्यू०	सरवाड़ (15.52)	सरवाड़ (33.47)	किशनगढ़ (25.31)	सरवाड़ (46.42)	ब्यावर (4.53)	सरवाड़ (19.68)
11. टोंक	अ०	नवाई (17.54)	देवली (59.32)	देवली (29.14)	देवली (73.93)	नवाई (7.26)	देवली (40.20)
	न्यू०	टोंक (14.66)	टोडारायसिंह (31.05)	टोंक (25.58)	टोडारायसिंह (44.58)	टोंक (2 85)	टोडारायसिंह (16.66)
12. जैसलमेर	अ०	पोकरण (10.11)	जैसलमेर (51.03)	पोकरण (17.25)	जैसलमेर (65.12)	पोकरण (1.65)	जैसलमेर (33.38)
	न्यू०	जैसलमेर (9.76)	पोकरण (39.06)	जैसलमेर (16.47)	पोकरण (53.79)	जैसलमेर (1.63)	पोकरण (20.78)

1		2	3	4	5	6	7
13. जोधपुर . .	अ०	जोधपुर	जोधपुर शहर	जोधपुर	जोधपुर शहर	जोधपुर	जोधपुर शहर
		(16.53)	(51.53)	(28.93)	(61.73)	(3.24)	(39.87)
	न्यू०	शेरगढ़	पीपाड़	शेरगढ़	पीपाड़	शेरगढ़	बिलाड़ा
		(10.66)	(30.93)	(19.25)	(46.06)	(1.40)	(11.40)
14. नागौर . .	अ०	लाडनू	नागौर	लाडनू	परबतसर	लाडनू	नागौर
		(19.92)	(43.38)	(32.80)	(57.64)	(7.19)	(28.66)
	न्यू०	जायल	कुचेरा	जायल	मूंडवा	नागौर	कुचेरा
		(13.87)	(27.16)	(24.01)	(38.17)	(3.00)	(10.11)
15. पाली . .	अ०	देसुरी	रानी खुर्द	खारची	रानी खुर्द	बाली	सोजत रोड
		(20.32)	(49.33)	(32.70)	(63.56)	(8.22)	(31.17)
	न्यू०	जैतारण	निमाज	जैतारण	निमाज	जैतारण	निमाज
		(14.99)	(20.74)	(25.83)	(33.48)	(3.49)	(7.20)
16. बाड़मेर . .	अ०	सिवाना	बाड़मेर	सिवाना	बाड़मेर	सिवाना	बाड़मेर
		(15.27)	(46.56)	(24.88)	(62.86)	(5.07)	(27.08)
	न्यू०	चोहटन	सोवाना	चोहटन	सिवाना	चोहटन	सिवाना
		(6.65)	(30.11)	(11.69)	(40.32)	(0.98)	(19.48)
17. जालौर . .	अ०	आहोर	जालौर	आहोर	जालौर	आहोर	जालौर
		(15.95)	(43.68)	(26.51)	(58.79)	(5.07)	(25.99)
	न्यू०	सांचोर	सांचोर	सांचोर	सांचोर	सांचोर	सांचोर
		(9.33)	(34.65)	(17.15)	(49.35)	(0.86)	(16.76)
18. सिरोही . .	अ०	सिरोही	आबू रोड	सिरोही	आबू रोड	सिरोही	आबू रोड
		(16.45)	(56.43)	(27.29)	(68.47)	(5.82)	(42.97)
	न्यू०	आबू रोड	पिंडवाड़ा	आबू रोड	पिंडवाड़ा	आबू रोड	पिंडवाड़ा
		(9.97)	(37.27)	(16.53)	(53.21)	(3.07)	(20.74)
19. भीलवाड़ा . .	अ०	हुरडा	भीलवाड़ा	हुरडा	शाहपुरा	हुरडा	भीलवाड़ा
		(23.07)	(48.47)	(35.14)	(62.19)	(9.84)	(34.48)
	न्यू०	कोटड़ी	मान्डल	कोटड़ी	मांडल	शाहपुरा	मांडल
		(12.79)	(32.32)	(20.21)	(46.74)	(4.14)	(17.38)
20. उदयपुर . .	अ०	रेलमगरा	उदयपुर शहर	रेलमगरा	उदयपुर	सराड़ा	उदयपुर शहर
		(20.75)	(61.84)	(34.26)	(71.35)	(7.25)	(50.87)
	न्यू०	कोटड़ा	फतेहनगर	कोटड़ा	फतेहनगर	कोटड़ा	फतेहनगर
		(5.89)	(40.41)	(10.04)	(52.95)	(1.38)	(27.08)
21. चित्तौड़गढ़ . .	अ०	निम्बाहेड़ा	प्रतापगढ़	निम्बा हेड़ा	छोटी सादड़ी	गगरौन	प्रतापगढ़
		(20.36)	(50.63)	(34.22)	(67.72)	(7.64)	(45.07)
	न्यू०	भदेसर	कपासन	भदेसर	कपासन	बड़ी सादड़ी	कपासन
		(15.55)	(42.63)	(25.51)	(59.09)	(4.42)	(25.22)
22. डूंगरपुर . .	अ०	सागवाड़ा	डूंगरपुर	सागवाड़ा	डूंगरपुर	सागवाड़ा	डूंगरपुर
		(18.16)	(62.22)	(29.43)	(74.29)	(7.54)	(47.77)
	न्यू०	डूंगरपुर	सागवाड़ा	डूंगरपुर	सागवाड़ा	डूंगरपुर	सागवाड़ा
		(14.18)	(47.19)	(24.61)	(56.70)	(4.12)	(37.84)
23. बांसवाड़ा . .	अ०	गढ़ी	कुशलगढ़	गढ़ी	कुशलगढ़	गढ़ी	कुशलगढ़
		(21.46)	(62.60)	(32.70)	(72.60)	(10.44)	(51.50)
	न्यू०	कुशलगढ़	बांसवाड़ा	कुशलगढ़	बांसवाड़ा	कुशलगढ़	बांसवाड़ा
		(9.40)	(59.10)	(16.49)	(69.00)	(2.22)	(47.94)
24. बून्दी . .	अ०	केशोरायपाटन	बून्दी	केशोरायपाटन	लाखेरी	केशोरायपाटन	बून्दी
		(19.49)	(49.16)	(32.46)	(63.34)	(5.16)	(36.05)
	न्यू०	हिन्डोली	कापरेन	हिन्डोली	कापरेन	नैनवा	कापरेन
		(11.94)	(33.85)	(19.26)	(48.54)	(3.34)	(17.14)
25. कोटा . .	अ०	अटरू	कोटा	अटरू	बारां	रामगंज मंडी	कोटा
		(27.11)	(55.03)	(43.71)	(65.81)	(9.48)	(43.02)
	न्यू०	छबड़ा	सुकेत	छबड़ा	सुकेत	छबड़ा	मांगरोल
		(15.26)	(30.87)	(25.88)	(44.79)	(3.23)	(14.91)
26. झालावाड़ . .	अ०	खानपुर	झालावाड़	खानपुर	झालावाड़	खानपुर	झालरापाटन
		(26.07)	(57.36)	(42.07)	(69.88)	(8.56)	(45.30)
	न्यू०	अकलेरा	अकलेरा	अकलेरा	अकलेरा	अकलेरा	अकलेरा
		(11.51)	(39.54)	(19.33)	(51.65)	(3.06)	(25.83)

विवरण तालिका 5

कार्य सहभागिता दर 1961–81

कुल जनसंख्या/श्रमिक (श्रेणी एवं संदर्भ वर्ष प्रत्येक के सामने दिए गए हैं)	कुल ग्रामीण नगरीय	जनसंख्या			कार्य सहभागिता दर		
		1981	1971	1961	1981	1971	1961
				क—व्यक्ति			
कुल जनसंख्या	कु०	341.0	257.6	201 5			
	ग्रा०	269.6	212.2	168.7			
	न०	71.4	45.4	32.8			
क—श्रमिक (1961एवं 1971)	कु०	103.5	80.4	70.5	30.35	31.24	35.00
मुख्य श्रमिक (1971)	ग्रा०	84.9	68.7	69.2	31.43	32 39	41.04
	न०	18.7	11.7	1.3	26.26	25.84	3.97
ख—अन्य कार्यवाने गैर श्रमिक	कु०	21.1	7.3	..			
(1971)	ग्रा०	20.4	7.1	..			
	न०	0.7	0.2	..			
सीमान्त श्रमिक (1981)							
कुल क एवं ख	कु०	124.6	87.8	..	36.55	34 11	..
	ग्रा०	105.2	75.9	..	39.01	35.77	..
	न०	19.4	11.9	..	27.24	26.33	..
				ख—पुरुष			
कुल जनसंख्या	कु०	177.3	134.8	105.6			
	ग्रा०	139.4	110.6	88.2			
	न०	37.9	24.2	17.4			
क—श्रमिक (1961एवं 1971)	कु०	88.0	70.2	42 0	49.65	52 09	39.81
मुख्य श्रमिक (1981)	ग्रा०	70.8	59.3	41.2	50.79	53.63	46.75
	न०	17.2	10.9	0.8	45.47	45 08	4.65
ख—अन्य कार्यवाने गैर श्रमिक	कु०	2.0	0.4	..			
(1971)	ग्रा०	1.8	0.4	..			
सीमान्त श्रमिक (1981)	न०	0.2	न	..			
कुल क एवं ख	कु०	90.0	70.6	..	50.76	52.37	..
	ग्रा०	72.6	59.7	..	52.08	53.95	..
	न०	17.4	10.9	..	45.90	45.16	..
				ग—स्त्रियां			
कुल जनसंख्या	कु०	163.7	122.8	95.9			
	ग्रा०	130.2	101.6	60.5			
		न०33.5	21.2	15.4			
क—श्रमिक (1961एवं 1971)	कु०	15.4	10.2	28.5	9.44	8.34	29.71
मुख्य श्रमिक (1981)	ग्रा०	13.9	9.4	28.0	10.70	9.27	34.78
	न०	1.5	0.8	0.5	4.55	3.86	3.21
ख—अन्य कार्यवाने गैर श्रमिक	कु०	19.2	7.0	..			
(1971)	ग्रा०	18.7	6.8	..			
सीमान्त श्रमिक (1981)	न०	0.5	0.2	..			
कुल क एवं ख	कु०	34.0	17.2	..	21.15	14.05	..
	ग्रा०	32.6	16.2	..	25.01	15.98	..
	न०	2.0	1.0	..	6.14	4 81	..

*जनसंख्या के आंकड़े लाखों में

न-नगण्य

जनसंख्या की
अनन्तिम सारणियां

5—125 डा०ज०इंडिया/82

सारणी—1 जनसंख्या के ग्रामीण एवं नगरीय घटक

(अनन्तिम 1981 के अनंतिम आंकड़े)

क्रम संख्या	राज्य/जिला	जनसंख्या 1981			कुल जनसंख्या में नगरीय जनसंख्या का प्रतिशत		1971-81 के दौरान दशकीय जनसंख्या वृद्धि दर		
		कुल	ग्रामीण	नगरीय	1971	1981	कुल	ग्रामीण	नगरीय
1	2	3	4	5	6	7	8	9	10
	राजस्थान	**34,108,292**	**26,967,871**	**7,140,421**	**17.63**	**20.93**	**+32.38**	**+27.07**	**+57.15**
1.	गंगानगर	2,014,471	1,600,210	414,261	16.48	20.56	+44.51	+36.45	+80.29
2.	बीकानेर	840,059	512,354	327,705	41.38	39.01	+46.57	+52.49	+38.18
3.	चूरू	1,176,170	831,443	344,727	29.58	29.31	+34.51	+35.02	+33.29
4.	झुंझुनू	1,193,146	941,547	251,599	17 44	21.09	+28.40	+22.73	+55.27
5.	अलवर	1,759,057	1,568,723	190,334	9 12	10.82	+25.31	+22.85	+50.01
6.	भरतपुर	1,879,066	1,557,997	321,069	13.76	17.09	+26.09	+21.23	+56.55
7.	सवाई माधोपुर	1,532,652	1,326,598	206,054	11.90	13.44	+28.41	+26.17	+45.02
8.	जयपुर	3,406,104	2,166,248	1,239,856	30.05	36.40	+37.91	+25.66	+66.23
9.	सीकर	1,373,066	1,094,175	278,891	17.03	20.31	+31.69	+26.48	+57.08
10.	अजमेर	1,431,609	833,658	607,951	37.65	42.47	+24.73	+15.10	+40.69
11.	टोंक	783,796	639,937	143,859	17.45	18.35	+25.24	+23.87	+31.75
12.	जैसलमेर	239,137	208,137	31,000	14.60	12.96	+42.49	+45.07	+27.33
13.	जोधपुर	1,650,933	1,083,542	567,391	31.95	34.37	+43.35	+38.31	+54.08
14.	नागौर	1,624,351	1,387,271	237,080	12.28	14.60	+28.70	+25.30	+53.00
15.	पाली	1,271,835	1,037,932	233,903	11.18	18.39	+31.12	+20.47	+115.72
16.	बाड़मेर	1,113,823	1,017,696	96,127	7.26	8.63	+43.76	+41.63	+70.97
17.	जालोर	902,649	829,866	72,783	4.42	8.06	+35.14	+29.99	+146.49
18.	सिरोही	540,520	444,952	95,568	17.87	17.68	+27.54	+27.82	+26.22
19.	भीलवाड़ा	1,308,500	1,120,225	188,275	11.03	14.39	+24.04	+19.35	+61.88
20.	उदयपुर	2,351,639	1,999,550	352,089	12.30	14.97	+30.39	+26.42	+58.67
21.	चित्तौड़गढ़	1,230,628	1,068,197	162,431	10.36	13.20	+30.21	+26.08	+65.96
22.	डूंगरपुर	680,865	636,744	44,121	5.89	6.48	+28.40	+27.60	+41.16
23.	बांसवाड़ा	885,701	830,516	55,185	5.07	6.23	+35.31	+33.66	+66.20
24.	बूंदी	586,596	486,759	99,837	14.60	17.02	+30.64	+26.93	+52.31
25.	कोटा	1,546,937	1,060,087	486,850	24.05	31.47	+35.45	+22.26	+77.00
26.	झालावाड़	784,982	693,507	91,475	9.45	11.65	+25.85	+22.75	+55.56

सारणी 2—शहरों, नगरीय अपवृद्धियों एवं नगरों की जनसंख्या एवं जनसंख्या वृद्धि दर

(जनगणना 1981 के अनन्तिम अंतिम आंकड़ें)

क्रम संख्या	आकार श्रेणी/शहर/न.अ./नगर	जिला	1981 की जनसंख्या			जनसंख्या वृद्धि दर	
			व्यक्ति	पुरुष	स्त्रियां	1961–71	1971–81
1	2	3	4	5	6	7	8
	सभी श्रेणियां		7,140,421	3,789,080	3,351,341	+38.47	+57.15
	प्रथम श्रेणी		3,321,696	1,775,688	1,546,008	+50.42	+74.62
1	जयपुर	न०अ० जयपुर	1,004,669	538,118	466,551	+55.17	+57.78
	(क) जयपुर शहर	न.पा. जयपुर	966,677	517,841	448,836	+52.50	+57.12
	(ख) सांगानेर	न.पा. जयपुर	21,938	11,882	10,056	..	+88.84
	(ग) आमेर	अ.क्षे.स. जयपुर	16,054	8,395	7,659	+42.71	+62.28
2	जोधपुर	न.पा. जोधपुर	493,609	263,247	230,362	+41.31	+55.41
3	अजमेर	न.पा. अजमेर	374,350	197,063	177,287	+14.29	+41.64
4	कोटा	न.पा. कोटा	346,928	186,578	160,350	+76.98	+62.88
5	बीकानेर	न०अ० बीकानेर	280,366	148,670	131,696	+25.26	+34.21
	(क) (1) बीकानेर शहर	न.पा. बीकानेर	245,911	130,901	115,010	+25.15	+30.44
	(2) बीछवाल ग्राम की अप वृद्धि*	अप. बीकानेर	2,805	1,562	1,243	..	..
	(ख) गंगाशहर	न.पा. बीकानेर	21,193	10,759	10,434	+28.23	+54.51
	(ग) भीनासर	न.पा. बीकानेर	10,457	5,448	5,009	+22.38	+57.01
6	उदयपुर	न.पा. उदयपुर	229,762	123,143	106,619	+45.11	+42.46
7	अलवर	न.पा. अलवर	139,973	75,524	64,449	+38.06	+39.45
8	भीलवाड़ा	न.पा. भीलवाड़ा	122,338	64,749	57,589	+88.87	+48.95
9	गंगानगर	न.पा. गंगानगर	121,516	67,438	54,078	+41.01	+34.95
10	भरतपुर	न.पा. भरतपुर	105,239	57,385	47,854	+40.43	+50.51
11	सीकर	न.पा. सीकर	102,946	53,773	49,173	+40.19	+45.02
	द्वितीय श्रेणी		717,485	379,019	338,466	+102.49	+46.95
1	पाली	न.पा. पाली	90,711	49,389	41,322	+49.64	+82.03
2	ब्यावर	न.पा. ब्यावर	90,007	42,251	42,756	+22.59	+36.14
3	टोंक	न.पा. टोंक	77,655	40,335	37,320	+28.68	+39.00
4	चूरू	न०पा० चूरू	62,061	32,548	29,513	+27.46	+16.69
	(1) चुरु	न.पा. चूरू	61,802	32,404	29,398	+25.82	+17.71
	(2) चुरु अपवृद्धि †	अ.वृ. चूरू	259	144	115	..	+62.08
5	किशनगढ़	न.पा. अजमेर	61,911	33,003	28,908	+48.17	+65.52
6	हनुमानगढ़	न.पा. गंगानगर	59,534	32,824	26,710	+81.65	+83.00
7	सवाई माधोपुर	न०अ० सवाई माधोपुर	50,070	31,955	27,115	+106.59	+36.47
	(क) मान टाऊन	न.पा. सवाई माधोपुर	30,935	17,007	13,928	..	+39.48
	(ख) सवाई माधोपुर	न.पा. सवाई माधोपुर	28,135	14,948	13,187	+00.73	+33.31
8	सरदार शहर	न०अ० चूरू	56,481	29,192	27,289	+19.56	+47.29
	(1) सरदार शहर	न.पा. चूरू	55,566	28,509	27,057	+17.56	+47.38
	(2) सरदार शहर अपवृद्धि ‡	अ.प. चूरू	915	683	232	..	+42.30

*इसमें लालगढ़ पैलेस, उरमल डैयरी, आर.सी.पी. कॉलोनी, आर.ए.सी. बटालियन, ऊन मिलें इत्यादि सम्मिलित हैं जो कि बीकानेर जिले के बीछवाल ग्राम में स्थित हैं।

†चूरू ग्राम का नगरीय भाग

‡सरदारशहर ग्राम का नगरीय भाग

सारणी 2—क्रमशः

क्रम संख्या	आकार श्रेणी/शहर/न.अ./नगर		जिला	1981 की जनसंख्या			जनसंख्या वृद्धि दर	
				व्यक्ति	पुरुष	स्त्रियां	1961–71	1971–81
1	2		3	4	5	6	7	8
9	सुजानगढ़	न.पा.	चुरू	55,546	28,300	27,246	+27.02	+42.16
10	बाड़मेर	न.पा.	बाड़मेर	53,427	29,090	24,337	+39.96	+38.30
11	फतेहपुर	न.पा.	सीकर	51,082	25,132	25,950	+29.18	+46.25
	तृतीय श्रेणी			1,572,161	832,742	739,419	+49.39	+69.01
1	बांसवाड़ा	न०प्र०	बांसवाड़ा	48,065	25,635	22,430	+39.85	+75.66
	(1) बांसवाड़ा	न.पा.	बांसवाड़ा	46,744	24,764	21,980	+39.85	+70.83
	(2) अपवृद्धि*	अप.	बांसवाड़ा	1,321	871	450	..	..
2	बूंदी	न०प्र०	बूंदी	48,052	25,390	22,662	+30.27	+39.31
	(1) बूंदी	न.पा.	बूंदी					
	(2) बूंदी अपवृद्धि†	अप.	बूंदी					
3	नागौर	न.पा.	नागौर	48,009	25,593	22,416	+50.02	+31.72
4	झुंझनू	न.पा.	झुंझनू	47,481	24,670	22,811	+28.29	+48.27
5	गंगापुर	न०प्र०	सवाई माधोपुर	46,025	24,748	21,277	+44.57	+40.92
	(1) गंगापुर नगर	न.पा.	सवाई माधोपुर	40,406	21,655	18,751	+21.52	+47.18
	(2) गंगापुर अपवृद्धि‡	अप.	सवाई माधोपुर	5,619	3,093	2,526	..	+7.91
6	चित्तौड़गढ़	न०प्र०	चित्तौड़ गढ़	44,994	24,607	20,387	+53.46	+73.61
	(1) चित्तौड़गढ़ नगर	न.पा.	चित्तौड़ गढ़					
	(2) सेथी ग्राम अपवृद्धि@	अप.	चित्तौड़ गढ़					
7	धौलपुर	न.पा.	भरतपुर	43,771	23,694	20,077	+16.24	+37.36
8	रतनगढ़	न.पा.	चूरू	43,366	22,283	21,083	+18.31	+37.64
9	हिन्डौन	न.पा.	सवाई माधोपुर	42,706	22,776	19,930	+37.84	+53.10
10	बारां	न.पा.	कोटा	42,014	22,545	19,469	+30.95	+40.94
11	मकराना	न.पा.	नागौर	40,669	21,532	19,137	+34.59	+74.97
12	नवलगढ़	न.पा.	झुंझुनू	38,719	19,625	19,094	+6.64	+45.75
13	करौली	न.पा.	सवाई माधोपुर	37,908	20,341	17,567	+17.29	+36.39
14	लाडनू	न.पा.	नागौर	36,009	18,007	18,002	+18.47	+27.57
15	आबू रोड	न.पा.	सिरोही	31,268	16,503	14,765	+42.89	+23.44
16	राजगढ़	न.पा.	चूरु	30,379	15,806	14,573	+27.81	+31.06
17	सुरतगढ़	न.पा.	गंगानगर	29,549	16,170	13,379	+114.20	+65.61
18	झालावाड़	न.पा.	झालावाड़	29,240	15,787	13,453	+36.82	+45.94
19	लछमनगढ़	न.पा.	सीकर	29,215	14,843	14,372	+19.88	+31.85
20	डूंगरगढ़	न.पा.	चूरु	29,056	14,717	14,339	+31.18	+35.70
21	चोमूं	न.पा.	जयपुर	28,804	15,087	13,717	+27.79	+42.74
22	फलोदी	न.पा.	जोधपुर	28,534	15,191	13,343	+10.54	+64.19
23	बालोतरा	न.पा.	बाड़मेर	28,099	15,383	12,716	+45.29	+59.70
24	डीग	न.पा.	भरतपुर	28,085	15,121	12,964	+26.03	+26.13

*भवनपुरा एवं छीकरिया औद्योगिक क्षेत्र (भवनपुरा और छीकरिया ग्राम के नगरीय भाग)

†बूंदी ग्राम का नगरीय भाग

‡रेल्वे कॉलोनी

@सेथी ग्राम का नगरीय भाग

सारणी 2—क्रमशः

क्रम संख्या	आकार श्रेणी/शहर/न.ब./नगर		जिला	1981 की जनसंख्या			जनसंख्या वृद्धि दर	
				व्यक्ति	पुरुष	स्त्रियां	1961–71	1971–81
1	2		3	4	5	6	7	8
25	निम्बाहेड़ा	न.पा.	चित्तौड़गढ़	27,760	14,696	13,064	+41.93	+67.82
26	डूंगरपुर	न.पा.	डूंगरपुर	27,551	15,013	12,538	+55.02	+39.34
27	बांदी	न.पा.	भरतपुर	27,398	14,996	12,402	+30.99	+42.33
28	राजसमन्द	न.पा	उदयपुर	27,381	14,117	13,264	+26 35	+92.26
29	दौसा	न.पा.	जयपुर	27,142	14,632	12,510	+29 52	+43.42
30	नसीराबाद	कै०बो०	अजमेर	22,001	13,636	13,365	+ 6.56	+4.93
31	कुचामन	न.पा.	नागौर	26,880	13,720	13,160	+17.85	+47.55
32	पिलानी	न०ब०	झुंझुनू	26,056	14,950	11,106	+33.47	+29.90
	(क) पिलानी नगर	न.पा.	झुंझुनू	17,026	9,038	7,988	+13.28	+29.96
	(ख) विद्या विहार नगर	न.पा	झुंझुनू	9,030	5,912	3,118	+100.87	+29.78
33	§रावतसर	न.पा.	गंगानगर	25,914	13,797	12,117	..	..
34	नाथद्वारा	न.पा.	उदयपुर	24,750	12,835	11,915	+36.02	+31.00
35	भीनमाल	न.पा.	जालौर	24,333	12,860	11,473	+18.75	+73.19
36	सोजत	न.पा	पाली	24,292	12,675	11,617	+0.48	+46.09
37	जालौर	न.पा.	जालौर	24,099	12,998	11,101	+20.15	+55.70
38	लोखा	न.पा.	बीकानेर	24,085	12,580	11,505	+44.99	+114.62
39	बिलाड़ा	न.पा.	जोधपुर	24,006	12,651	11,355	+43.99	+36.98
40	डीडवाना	न.पा.	नागौर	23,994	12,714	11,280	+34.66	+31.53
41	सिरोही	न.पा.	सिरोही	23,906	12,662	11,244	+29.91	+27.34
42	प्रतापगढ़	न.पा.	चितौड़गढ़	22,911	11,972	10,939	+19.41	+31.66
43	नोहर	न.पा.	भगानगर	22,680	12,058	10,622	+21.68	+35 78
44	भादरा	न.पा.	गंगानगर	22,568	11,999	10,569	+40.80	+60.28
45	मेड़ता	न.पा.	नागौर	22,112	11,919	10,193	+29.79	+30.22
46	कोटपुतली	न.पा.	जयपुर	21,715	11,683	10,032	+9.41	+75.93
47	पीपाड़	न.पा.	जोधपुर	21,242	11,142	10,100	+25.21	+35.11
48	चिड़ावा	न.पा.	झुंझुनू	20,878	10,828	10,050	+17.89	+36.99
49	बयाना	न.पा.	भरतपुर	20,672	11,042	9,630	+26.36	+33.84
50	केकड़ी	न.पा.	अजमेर	20,392	10,708	9,684	+21.00	+35.97
51	जैसलमेर	न.पा.	जैसलमेर	20,355	11,322	9,033	+98.25	+22.78
52	लाखेरी	न.पा.	बूंदी	20,071	10,483	9,588	+15.91	+26.17
	वर्ग 4			1,338,571	701,943	636,628	+28.28	+48.99
1	रामगढ़	न.पा	सीकर	19,555	9,574	9,981	+7.97	+29.78
2	कामां	न.पा.	भरतपुर	19,451	10,436	9,015	+29.77	+23.47
3	शाहपुरा	न.पा.	भीलवाड़ा	19,329	10,096	9,233	+26.05	+26.05
4	सांगरिया	न.पा.	गंगानगर	18,997	10,369	8,628	+60.26	+46.13
5	सादड़ी	न.पा.	पाली	18,468	9,402	9,066	+16.40	+25.98
6	श्री माधोपुर	न.पा.	सीकर	18,451	9,704	8,747	−10.91	+79.24
7	मालपुरा	न.पा.	टोंक	17,994	9,460	8,534	+31.53	+28.80
8	§पीलीबंगा	न.पा.	गंगानगर	17,852	9,641	8,211	..	..

तालिका 2—क्रमशः

क्रम संख्या	आकार श्रेणी/शहर/न.अ./नगर		जिला	1981 की जनसंख्या			जनसंख्या वृद्धि दर	
				व्यक्ति	पुरुष	स्त्रियां	1961-71	1971-81
1	2		3	4	5	6	7	8
9	बीदासर	न.पा.	चूरु	17,818	8,888	8,930	+20.01	+58.13
10	§रावतभाटा	ज.न.	चित्तौड़गढ़	17,700	9,498	8,202	..	..
11	सांभर	न०पा.	जयपुर	17,632	9,219	8,413	+11.83	+11.52
12	राजाखेड़ा	न.पा.	भरतपुर	17,361	9,575	7,786	+30.33	+33 79
13	§गोठड़ा	ज.न.	झुंझुनू	17,214	9,872	7,342	..	..
14	भवानी मंडी	न.पा.	झालावाड़	16,926	9,081	7,845	+52.28	+53.37
15	उदयपुर	न.पा.	झुंझुनू	16,811	8,818	7,993	+27.96	+35.11
16	झालरापाटन	न.पा.	झालावाड़	16,805	8,642	8,163	+36.59	+34.79
17	शिवगंज	न.पा.	सिरोही	16,638	8,631	8,007	+23.17	+38.32
18	सामवाड़ा	न.पा.	डूंगरपुर	16,570	8,213	8,357	+32.69	+44.29
19	रायसिंहनगर	न.पा.	गंगानगर	16,024	8,674	7,350	+15.63	+45.98
20	नवाई	न.पा.	टोंक	15,972	8,527	7,445	+22.62	+56.67
21	*खैरथल	न.पा.	अलवर	15,929	8,503	7,426	..	+49.05
22	बांदीकुई	न०अ०	जयपुर	15,873	8,677	7,196	+23.63	+20.69
	(i) बांदीकुई	न.पा.	जयपुर	10,510	5,594	4,916	−26.40	+34.237
	(ii) बांदीकुई अपवृद्धि†	अप.	जयपुर	5,363	3,083	2,280	..	+00.72
23	खंडेला	न.पा.	सीकर	15,763	8,042	7,721	+6.25	+26.10
24	फुलेरा	न०अ०	जयपुर	15,651	8,478	7,173	+29.09	+23.62
	(i) फुलेरा	न.पा.	जयपुर	11,224	6,014	5,210	−9 13	+25.93
	(ii) फुलेरा अपवृद्धि‡	अप.	जयपुर	4,427	2,464	1,963	..	+18.12
25	रामगंज मंडी	न.पा.	कोटा	15,534	8,242	7,292	+64.36	+38.88
26	तारानगर	न.पा.	चूरु	15,435	7,866	7,569	+22.20	+21.38
27	§लालसोट	न.पा.	जयपुर	15,296	7,947	7,349	..	..
28	नीम-का-थाना	न.पा.	सीकर	15,270	8,161	7,109	+13.16	+31.50
29	करनपुर	न.पा.	गंगानगर	15,248	8,308	6,940	−−0.11	+32.15
30	*सुमेरपुर	न.पा.	पाली	15,246	8,071	7,175	..	+46.06
31	राजलदेसर	न.पा.	चूरु	15,243	7,571	7,672	+17.23	+18.42
32	बिजैनगर	न.पा.	अजमेर	15,195	8,253	6,942	+47.48	+78.72
33	§ममोहरपुर	न.पा.	जयपुर	14,916	7,833	7,083	..	..
34	§सिवाना	न.पा.	बाड़मेर	14,601	7,445	7,156	..	..
35	§लोसल	न.पा.	सीकर	14,234	7,112	7,122	..	..
36	चाकसू	न.पा.	जयपुर	14,212	7,484	6,728	+29.12	+36.51
37	राजगढ़	न.पा.	अलवर	14,199	7,647	6,552	−−8 54	+28.86
38	बाली	न.पा.	पाली	14,161	7,283	6,878	+19.95	+19.80
39	टोडारायसिंह	न.पा.	टोंक	13,879	7,155	6,724	..	+28.12
40	कपासन	न.पा.	चित्तौड़गढ़	3,858	7,121	6,737	+30.30	+27.06
41	§सांचोर	न.पा.	जालौर	13,741	7,542	6,199	..	..

†रेल्वे कॉलोनी
‡रेल्वे कॉलोनी

सारणी 2—क्रमशः

क्रम सं.	आकार श्रेणी/शहर/न.अ./नगर		जिला	1981 की जनसंख्या			जनसंख्या वृद्धि दर	
				व्यक्ति	पुरुष	स्त्रियां	1961-71	1971-81
1	2		3	4	5	6	7	8
42	बिसाऊ	न.पा.	झुंझुनू	13,694	6,803	6,891	..	+31.46
43	§माण्डल	न.पा.	भीलवाड़ा	13,386	6,815	6,571	..	..
44	टोडाभीम	न.पा.	सवाई माधोपुर	13,298	6,999	62,99	+20.81	+27.20
45	§फतेहनगर	न.पा.	उदयपुर	13,210	6,804	6,406	..	..
46	अनूपगढ़	न.पा.	गंगानगर	12,992	7,261	5,731	+99.26	+184.23
47	मण्डावा	न.पा.	झुंझुनू	12,891	6,238	6,652	+18.83	+30.86
48	§मांगरोल	न.पा.	कोटा	12,874	6,663	6,211	..	..
49	देवगढ़	न.पा.	उदयपुर	12,831	6,557	6,274	+8.79	+46.84
50	§कुम्हेर	न.पा.	भरतपुर	12,791	6,847	5,944	..	..
51	*सादूलशहर	न.पा.	गंगानगर	12,668	6,842	5,826	..	+65.64
52	खेतड़ी	न.पा.	झुंझुनू	12,594	6,806	5,788	+7.58	+45.28
53	§शाहपुरा	न.पा.	जयपुर	12,579	6,615	5,964	..	..
54	§रींगस	न.पा.	सीकर	12,375	6,554	5,821	..	..
55	सूरजगढ़	न.पा.	झुंझुनू	12,353	6,481	5,872	+20.73	+26.31
56	पिण्डवाड़ा	न.पा.	सिरोही	12,338	6,281	6,957	+26.11	+26.63
57	जहाजपुर	न.पा.	भीलवाड़ा	12,329	6,351	5,978	..	+32.36
58	छबड़ा	न.पा.	कोटा	12,266	6,417	5,849	+28.43	+26.36
59	नापासर	ज.न.	बीकानेर	12,259	6,259	6,000	+32 71	+39.24
60	§तिजारा	न.पा.	अलवर	12,187	6,400	5,787	..	..
61	भिण्डर	न.पा.	उदयपुर	12,180	6,100	6,080	+19.05	+23.53
62	वैर	न.पा.	भरतपुर	12,178	6,502	5,676	+24.19	+37.64
63	छोटी सादड़ी	न.पा.	चितोड़गढ़	12,147	6,302	5,845	+16.39	+28.27
64	§बसवा	न.पा.	जयपुर	12,130	6,367	5,763	..	..
65	§रांगोद	न.पा.	कोटा	12,033	6,293	5,740	..	..
66	§निमाज	न.पा.	पाली	12,001	6,183	5,818	..	..
67	§कैथून	न.पा.	कोटा	11,962	6,119	5,843	..	..
68	मुकन्दगढ़	न.पा.	झुझनू	11,917	6,035	5,882	+24.68	+17.36
69	बड़ी सादड़ी	न.पा.	चित्तौड़गढ़	11,721	5,930	5,791	+15.13	+28.27
70	छापर	न.पा.	चूरु	11,705	5,742	5,963	+33.44	+20.91
71	बगड़	न.पा.	झुंझुनू	11,692	6,096	5,596	--4.74	+71.09
72	§विजयनगर	न.पा.	गंगानगर	11,674	6,304	5,370	..	..
73	सलूम्बर	न.पा.	उदयपुर	11,626	5,910	5,716	+20.37	+30.81
74	नदबई	न.पा.	भरतपुर	11,610	6,285	4,325	+47 00	+32.10
75	§नगर	न.पा.	भरतपुर	11,450	6,185	5,265	..	..
76	केशोरायपाटन	न.पा	बूंदी	11,449	6,257	5,192	+55 98	+57.14
77	गंगापुर	न.पा.	भीलवाड़ा	11,433	5,847	5,586	+22 33	+20.30
78	माउन्ट आबू	न.पा.	सिरोही	11,418	6,391	5,027	+21 84	+16.04
79	§कुचेरा	न.पा.	नागौर	11,348	5,841	5,507	..	..
80	बेंगू	ज.न.	चितौड़गढ़	11,340	5,851	5,489	..	+35.84

सारणी 2—क्रमशः

क्रम सं.	आकार श्रेणी/शहर न.अ./नगर		जिला	1981 की जनसंख्या			जनसंख्या वृद्धि दर	
				व्यक्ति	पुरुष	स्त्रियां	1961-71	1971-81
1	2		3	4	5	6	7	8
81	§जैतारण	न.पा.	पाली	11,271	5,971	5,300	..	..
82	देवली	न.पा.	टोंक	11,161	6,328	4,833	+133 20	—9 25
83	§बस्सी	न.पा.	जयपुर	11,130	5,925	5,205	..	..
84	§तखतगढ़	न.पा.	पाली	11,106	5,545	5,561	..	..
85	§ खुड़ला	ज.न.	पाली	11,089	5,924	5,165	..	..
86	§भुसावर	न.पा.	भरतपुर	11,063	5,743	5,320	..	..
87	देशनोक	न.पा	बीकानेर	10,995	5,565	5,430	+19.64	+33.58
88	§अंटा	न.पा.	कोटा	10,941	5,743	5,198	..	..
89	§झूंडवा	न.पा.	नागौर	10,910	5,583	5,327	..	..
90	*मण्डी पदमपुर	न.पा.	गंगानगर	10,734	5,733	5,001	.	+68.80
91	§आमेट	न.पा.	उदयपुर	10,698	5,427	5,271	..	..
92	पोकरण	न.पा.	जैसलमेर	10,645	5,895	4,750	+47.03	+37.02
93	§आहोर	न,पा.	जालौर	10,610	5,335	5,275	..	..
94	§रायपुर	न.पा.	पाली	10,556	5,481	5,075	..	..
95	§अकलेरा	न.पा	झालावाड़	10,493	5,572	4,921	..	..
96	*छीपाबाड़ौद	न पा.	कोटा	10,467	5,570	4,897	..	+20.26
97	§नरेना	न पा.	जयपुर	10,446	5,541	4,905	..	.
98	§कापरेन	न.पा.	बूंदी	10,275	5,468	4,807	..	..
	वर्ग 5			186,331	97,474	88,857	-18.31	-39.54
1	नैनवां	न.पा.	बूंदी	9,990	5,199	4,791	+14 52	+27.07
2	§विराटनगर	न.पा.	जयपुर	9,978	5,034	4,944	..	..
3	नावां	न.पा.	नागौर	9,771	5,054	4,717	—3.37	+24.88
4	सुनेल	न.पा.	झालावाड़	9,759	4,824	4,935	+22.42	+22.16
5	§केसरीसिंहपुर	न.पा.	गंगानगर	9,738	5,246	4,492	..	..
6	सरवाड़	न.पा.	अजमेर	9,727	5,017	4,701	+25.01	+25.87
7	§कानोड़	न.पा.	उदयपुर	9,651	4,986	4,665	..	..
8	§असिन्द	न पा.	भीलवाड़ा	9,460	4,919	4,541	..	..
9	पुष्कर	न पा.	अजमेर	9,368	5,110	4,258	+9.52	+27.61
10	§मन्डेला	न.पा.	झुंझुनू	9,299	4,601	4,698	..	..
11	पिड़ावा	न.पा.	झालावाड़	8,252	4,208	4,044	..	+13.40
12	§रानी खुर्द	ज.न.	पाली	8,123	4,336	3,787	..	..
13	खेड़ली	न.पा.	अलवर	8,046	4,383	3,663	+52.95	+67.69
14	जोधपुर	न.पा.	जयपुर	7,683	4,266	3,417	+22.10	+36.59

6—125 आर० जी० इंगिया/82

सारणी 2—क्रमशः

क्रम सं.	आकार श्रेणी/शहर न.अ.नगर	जिला	1981 की जनसंख्या			जनसंख्या वृद्धि	
			व्यक्ति	पुरुष	स्त्रियां	1961–71	1971–81
1	2	3	4	5	6	7	8
15	§सुकेत	ज.न. कोटा.	7,654	4,030	3,624	..	..
16	रतननगर	न.पा. चुरू	7,637	3,797	3,840	+23.54	+41.69
17	परबतसर	न.पा. नागौर	7,378	3,909	3,469	+13.64	+27.78
18	उणियारा	न.पा. टोंक	7,198	3,707	3,491	+4.64	+19.43
19	कुशलगढ़	न पा. बांसवाड़ा	7,120	3,745	3,375	+10.96	+21.90
20	§टोडड़ा	ज.न. सवाई माधोपुर	7,047	3,837	3,210	..	..
21	सोजत रोड	ज.न. पाली	6,879	3,664	3,215	+13.89	+36.22
22	गजसिंहपुर	न.पा. गंगानगर	6,573	3,602	2,971	—4.40	+46.88
	वर्ग 6		4,177	2,214	1,963	—46.42	—74.68
1	इन्दरगढ़	न.पा. कोटा	4,177	2,214	1,963	+1.80	+57.33

टिप्पणि—1. निम्न लिखित संक्षिप्त शब्दों के अर्थ इस प्रकार हैं —

न.अ.—नगरीय अभिवृद्धि

न.पा —नगरपालिका

अ.क्षे स.—अधिघोषित क्षेत्र समिति

अप.—अपवृद्धि

ज.ने.—जनगणना नगर

कै.बो.—कैण्टोनमेंट बोर्ड

2. जिन नगरों के बाईं ओर (*) चिन्ह लगा है वे सर्वप्रथम 1971 में नगरों की श्रेणी में सम्मिलित हुए तथा 1981 में भी नगरों की श्रेणी में बने हुए हैं।

3. जिन नगरोके बाईंओर (§) चिन्ह लगा है उन्हें सर्वप्रथम 1981 में ही नगरों का दर्जा दिया गया है।

सारणी 3—नगरों के आकार वर्ग के अनुसार नगरीय जनसंख्या

(जनगणना 1981 के अनंतिम आंकड़े)

वर्ग 1	100,000 एवं अधिक	वर्ग 4	10,000—19,999
वर्ग 2	50,000—99,999	वर्ग 5	5,000— 9,999
वर्ग 3	20,000—49,999	वर्ग 6	5,000 से कम

आकार वर्ग	न.अ./नगरों की संख्या	जनसंख्या 1981 कुल			नगरीय जनसंख्या में से प्रत्येक आकार वर्ग में		जनसंख्या वृद्धि दर		स्त्री-पुरुष अनुपात 1981 (प्रति 1000)
		व्यक्ति	पुरुष	स्त्रियां	1971	1981	1961-71	1971-81	पुरुषों पर स्त्रियों की संख्या
1	2	3	4	5	6	7	8	9	10
सभी वर्ग	12 न०अ० एवं 183 नगर	7,140,421	3,789,080	3,351,341	100.00	100.00	38.47	57.15	885
वर्ग 1 .	2 न.अ.एवं 9 नगर .	3,321,696	1,775,688	1,546,008	41.87	46.52	50.42	74.62	871
वर्ग 2 .	3 न.अ. एवं 8 नगर .	717,485	379,019	338,466	10.75	10.05	102.49	46.95	893
वर्ग 3	5 न.अ. एवं 47 नगर .	1,572,161	832,742	739,419	20.47	22.02	39.39	69.01	888
वर्ग 4 .	2 न.अ. एवं 96 नगर .	1,338,571	701,943	636,628	19.77	18.74	28.28	48.99	907
वर्ग 5 .	22 नगर . .	186,331	97,474	88,857	6.78	2.61	—18.31	—39.54	912
वर्ग 6 .	1 नगर . .	4,177	2,214	1,963	0.36	0.06	—46.42	—74.68	887

सारणी 4—मुख्य कार्यरत जनसंख्या का विवरण

(जनगणना 1981 के अनन्तिम आंकड़े)

राज्य/जिला	व्यक्ति पुरुष स्त्रियां	कुल जनसंख्या	मुख्य कार्यरत जनसंख्या	कुल जनसंख्या में मुख्य कार्यरत जनसंख्या का प्रतिशत	
				1971	1981
1	2	3	4	5	6
राजस्थान	व्यक्ति	34,108 292	10,351,113	31.24	30.32
	पुरुष	17,735,788	8,806,143	52.06	49.65
	स्त्रियां	16,372,504	1,544,970	8.34	6.44
1 गंगानगर	व्य.	2,014,471	586,945	28.85	29.14
	पु.	1,070,917	560,139	51.53	52.30
	स्त्री	943,554	26,806	2.90	2.84
2 बीकानेर	व्य.	840,059	242,368	28.86	28.85
	पु.	441,637	218,674	48.83	49.51
	स्त्री	398,422	23,694	6.70	5.95
3 चूरू	व्य.	1,176,170	347,685	30.12	29.56
	पु.	600,921	291,462	49.19	48.50
	स्त्री	575,249	56,223	9.98	9.77
4 झुंझुनू	व्य.	1,193,146	291,777	25.29	24.45
	पु.	605,591	249,011	44.63	41.12
	स्त्री	587,555	42,766	4.47	7.28
5 अलवर	व्य.	1,759,057	463,830	27.98	26.37
	पु.	925,585	427,956	48.76	46.24
	स्त्री	833,472	35,874	4.55	4.30
6 भरतपुर	व्य.	1,879,066	510,785	28.87	27.18
	पु	1,024,992	487,308	50.83	47.54
	स्त्री	854,074	23,477	2.71	2.75
7. सवाई माधोपुर	व्य.	1,532,652	438,065	32.27	28.58
	पु.	820,363	394,180	52.71	48.05
	स्त्री	712,289	43,885	8.61	6.16
8. जयपुर	व्य.	3,406,104	1,001,325	30.37	29.40
	पु.	1,796,508	857,357	50.40	47.72
	स्त्री	1,609,596	143,968	7.86	8.94
9. सीकर	व्य.	1,373,066	335,973	26.93	24.47
	पु.	697,818	303,061	47.09	43.43
	स्त्री	675,248	32,912	5.95	4.87
10. नागौर	व्य.	1,431,609	508,037	34.75	35.49
	पु.	741,769	377,330	51.67	50.87
	स्त्री	689,840	130,707	16.17	18.95
11. टोंक	व्य.	783,796	265,800	33.87	33.91
	पु.	406,423	211,722	54.43	52.09
	स्त्री	377,373	54,078	11.26	14.33
12. जैसलमेर	व्य.	239,137	74,536	31.69	31.17
	पु.	130,655	70,402	53.86	53.88
	स्त्री	108,482	4,134	4.31	3.81

सारणी—4 समाप्त

राज्य/जिला	व्यक्ति पुरुष स्त्रियां	कुल जनसंख्या	कुल कार्यरत जनसंख्या	कुल जनसंख्या में मुख्य कार्यरत जनसंख्या का प्रतिशत	
				1971	1981
1	2	3	4	5	6
13. जोधपुर	व्य.	1,650,933	504,190	30.28	30.54
	पु.	862,369	422,639	50.55	49.01
	स्त्री	788,564	81,551	7.74	10.34
14. नागौर	व्य.	1,624,351	536,014	33.98	33.00
	पु.	827,889	409,697	51.91	49.49
	स्त्री	796,462	126,317	14.95	15.86
15. पाली	व्य.	1,271,835	407,692	32.22	32.06
	पु.	652,960	327,504	52.50	50.16
	स्त्री	618,875	80,188	10.87	12.96
16. बाड़मेर	व्य.	1,113,823	352,891	34.06	31.68
	पु.	583,419	307,370	56.10	52.68
	स्त्री	530,404	45,521	9.20	8.58
17. जालोर	व्य.	902,649	265,428	31.54	29.41
	पु.	464,593	236,018	54.63	50.80
	स्त्री	438,056	29,410	6.75	6.71
18. सिरोही	व्य.	540,520	158,632	29.84	29.35
	पु.	274,744	135,702	52.59	49.39
	स्त्री	265,776	22,930	6.08	8.63
19. भीलवाड़ा	व्य.	1,308,500	502,554	39.28	38.41
	पु.	673,550	382,470	60.90	56.78
	स्त्री	634,950	120,084	15.51	18.91
20. उदयपुर	व्य.	2,351,639	709,592	31.96	30.17
	पु.	1,188,246	614,760	55.23	51.74
	स्त्री	1,163,393	94,832	7.64	8.15
21. चित्तौड़गढ़	व्य.	1,230,628	465,965	38.66	37.86
	पु.	630,732	353,261	58.79	56.01
	स्त्री	599,896	112,704	19.01	18.79
22. डूंगरपुर	व्य.	680,865	185,263	27.94	27.21
	पु.	332,918	160,487	50.64	48.21
	स्त्री	347,947	24,776	5.59	7.12
23. बांसवाड़ा	व्य.	885,701	248,408	28.03	28.05
	पु.	446,365	219,887	51.01	49.26
	स्त्री	439,336	28,521	4.53	6.49
24. बूंदी	व्य.	586,596	199,186	33.12	33.96
	पु.	310,562	166,155	55.00	53.50
	स्त्री	276,034	33,031	8.42	11.97
25. कोटा	व्य.	1,546,937	465,305	30.90	30.08
	पु	816,809	404,127	52.33	49.48
	स्त्री	730,128	61,178	6.66	8.38
26. झालावाड़	व्य.	784,982	282,867	31.93	36.03
	पु.	407,453	217,464	54.31	53.37
	स्त्री	377,529	65,403	7.60	17.32

सारणी 5—मुख्य कार्यरत जनसंख्या का कृषकों, खेतीहर मजदूरों

(जनगणना 1981 के

राज्य/जिला	व्यक्ति पुरुष स्त्रियां	कुल मुख्य कार्यरत जनसंख्या	कृषक	खेतीहर मजदूर	पारिवारिक उद्योगों में लगे हुए	अन्य कार्यरत जनसंख्या
1	2	3	4	5	6	7
राजस्थान	व्यक्ति	10,351,113	6,436,424	763,188	377,384	2,774,117
	पुरुष	8,806,143	5,406,757	521,516	329,030	2,548,840
	स्त्रियां	1,544,970	1,029,667	241,672	48,354	225,277
1. गंगानगर	व्य.	586,945	345,862	86,957	13,042	141,084
	पु.	560,139	331,017	81,841	12,141	135,140
	स्त्री.	26,806	14,845	5,116	901	5,944
2. बीकानेर	व्य.	242,268	131,907	6,564	10,670	93,227
	पु.	218,674	117,290	5,871	9,493	86,020
	स्त्री.	23,694	14,617	693	1,177	7,207
3. चुरू	व्य.	347,685	254,643	11,521	8,376	73,345
	पु.	291,462	204,272	9,637	7,607	69,946
	स्त्री	56,223	50,371	1,684	769	3,399
4 झुंझुनू	व्य.	291,777	183,491	14,508	11,054	82,724
	पु.	249,011	147,975	12,862	9,648	78,526
	स्त्री	42,766	35,516	1,646	1,406	4,198
5. अलवर	व्य.	463,830	316,687	24,576	15,418	107,149
	पु.	427,956	291,689	20,704	14,082	101,481
	स्त्री	35,874	24,998	3,872	1,336	5,668
6. भरतपुर	व्य.	510,785	352,804	30,386	13,767	113,828
	पु.	487,308	340,775	26,379	12,090	108,064
	स्त्री	23,477	12,029	4,007	1,677	5,764
7. सवाई माधोपुर	व्य.	438,065	306,793	23,145	13,472	94,655
	पु.	394,180	275,713	16,705	12,054	89,708
	स्त्री	43,885	31,080	6,440	1,418	4,947
8. जयपुर	व्य.	1,001,325	496,415	39,605	57,183	408,822
	पु.	857,357	399,294	28,143	50,091	379,829
	स्त्री	143,968	97,121	11,462	7,092	28,293
9. सीकर	व्य.	335,973	210,082	14,950	16,094	94,847
	पु.	303,061	184,577	13,089	14,379	91,016
	स्त्री	32,912	25,505	1,861	1,715	3,831
10. अजमेर	व्य.	508,037	243,038	37,395	23,561	204,043
	पु.	377,330	161,316	19,181	18,903	177,930
	स्त्री	130,707	81,722	18,214	4,658	26,113
11. टोंक	व्य.	265,800	165,957	20,313	11,088	68,442
	पु.	211,722	131,316	11,313	9,362	59,731
	स्त्री	54,078	34,641	9,000	1,726	8,711
12. जैसलमेर	व्य.	74,536	45,527	2,598	2,251	24,160
	पु.	70,402	43,279	2,154	1,920	23,049
	स्त्री	4,134	2,248	444	331	1,111

पारिवारिक उद्योगों में लगी जनसंख्या एवं अन्य कार्यरत जनसंख्या में वितरण

अनन्तिम आंकड़े)

कुल मुख्य-कार्यरत जनसंख्या में से कृषि, पारिवारिक उद्योगों एवं अन्य कार्यों में लगी मुख्य कार्यरत जनसंख्या का प्रतिशत							
कृषक		खेतीहर मजदूर		पारिवारिक उद्योगों में कार्यरत जनसंख्या		अन्य कार्यों में लगी जनसंख्या	
1971	1981	1971	1981	1971	1981	1971	1981
8	9	10	11	12	13	14	15
64.63	62.18	9.31	7.37	3.43	3.65	22.34	26.80
65.07	61.40	7.63	5.92	3.50	3.74	23.80	28.94
63.92	66.65	20.80	15.64	2.97	3.13	12.31	14.58
60 69	58.93	17.33	14.81	1.68	2.22	20 30	24.04
60.62	59.09	17.19	14.61	1.64	2.17	20.55	24 13
62.06	55.38	20.22	19.09	2.56	3.36	15.16	22.17
54.86	54.42	6.79	2.71	2.86	4.40	35 49	38.47
53.73	53.64	6.37	2.68	2.51	4.34	37.39	39.34
63.99	61.69	10.24	2.92	5.45	4.97	20.32	30.42
76.66	73.24	4.19	3.26	2.33	2.41	16.82	21.09
74.74	70.08	3.94	3.31	2.48	2.61	18.84	24.00
86.66	89.59	5.49	2.99	1.53	1.37	6.32	6.05
64.21	62.89	6.60	4.97	3.92	3.79	25.27	28.35
63.34	59.42	6.16	5.17	3.86	3.87	26.64	31.54
73.61	83.05	11.29	3.85	4.54	3.29	10.56	9.81
68.34	68.28	8.51	5.30	3.86	3.32	19.29	23.10
68.94	68.16	7.50	4.84	3.85	3.29	19.71	23.71
61.14	69.68	20.67	10.79	4.02	3.73	14.17	15.80
72.20	69.07	8.97	5.95	2.14	2.70	16.69	22.28
73.27	69.93	8.07	5.41	2.06	2.48	16.60	21.18
48.45	51.24	29.20	17.07	3.87	7.14	18.48	24.55
70.00	70.03	8.58	5.28	3.53	3.08	17.89	21 61
70.56	69.94	6.65	4.24	3.62	3.06	19.17	22.76
66.03	70.82	22.23	14.68	2.88	3.23	8.86	11.27
54.49	49.58	5.97	3.95	5.74	5.71	33.80	40.76
53.13	46.57	4.85	3.28	5.81	5.84	36.21	44.31
62.32	67.46	14.03	7.96	5.23	4.93	18.42	19.65
66.90	62.53	5.33	4.45	4.64	4.79	23.13	28 23
66.02	60.90	4.89	4.32	4.80	4.75	24.29	30.03
74.09	77.50	9.03	5.65	3.38	5.21	13.50	11.64
50.58	47.84	8.31	7.36	3.75	4.64	37.36	40.16
47.32	42.75	5.72	5.08	3.95	5.01	43.01	47.16
62.02	62.52	17.38	13.94	3.04	3 56	17.56	19.98
68.64	62.44	7.97	7.64	3 53	4.17	19.86	25.75
68.86	62.02	5.73	5.35	3 74	4.42	21.67	28.21
67.48	64 06	19.87	16.64	2.39	3.19	10.26	16.11
61.92	61.08	8.50	3.49	4.22	3.02	25.36	32.41
62.68	61.47	8.14	3.06	3.75	2.73	25.43	32.74
50.20	54.38	14.12	10.74	11.45	8.01	24.23	26 87

सारणी 5—मुख्य कार्यरत जनसंख्या का कृषकों, खेतीहर मजदूरों,

(जनगणना 1981 के

राज्य/जिला	व्यक्ति पुरुष स्त्रियां	कुल मुख्य कार्यरत जनसंख्या	कृषक	खेतीहर मजदूर	पारिवारिक उद्योगों में लगे हुए	अन्य कार्यरत जनसंख्या
1	2	3	4	5	6	7
13. जोधपुर .	व्य०	504,190	301,307	25,082	15,939	161,862
	पु०	422,639	241,996	16,099	13,779	150,765
	स्त्री०	81,551	59,311	8,983	2,160	11,097
14. नागौर . .	व्य०	536,014	387,004	30,727	20,533	97,750
	पु०	409,697	280,533	19,859	17,708	91,597
	स्त्री०	126,317	106,471	10,868	2,825	6,153
15. पाली . .	व्य०	407,692	211,090	65,306	22,106	109,190
	पु०	327,504	170,595	35,819	19,778	101,312
	स्त्री०	80,188	40,495	29,487	2,328	7,878
16. बाड़मेर .	व्य०	352,891	279,348	10,050	9,770	53,723
	पु०	307,370	242,365	7,869	8,200	48,936
	स्त्री०	45,521	36,983	2,181	1,570	4,787
17. जालौर .	व्य०	265,428	184,410	29,783	10,283	40,952
	पु०	236,018	167,285	20,661	9,682	38,390
	स्त्री०	29,410	17,125	9,122	601	2,562
18. सिरोही . .	व्य०	158,632	68,185	25,432	7,502	57,513
	पु०	135,702	61,994	15,597	6,715	41,396
	स्त्री०	22,930	6,191	9,835	787	6,117
19. भीलवाड़ा .	व्य०	502,554	345,779	29,273	15,406	112,096
	पु०	382,470	253,224	16,658	13,383	99,205
	स्त्री०	120,084	92,555	12,615	2,023	12,891
20. उदयपुर . .	व्य०	709,592	463,927	41,019	22,856	181,790
	पु०	614,760	407,277	24,081	19,957	163,445
	स्त्री०	94,832	56,650	16,938	2,899	18,345
21. चित्तौड़गढ़ .	व्य०	465,965	325,747	32,592	12,157	95,469
	पु०	353,261	240,260	18,495	9,782	84,724
	स्त्री०	112,704	85,487	14,097	2,375	10,745
22. डूंगरपुर .	व्य०	185,263	133,007	15,097	4,833	32,326
	पु०	160,487	122,176	6,481	4,126	27,704
	स्त्री०	24,776	10,831	8,616	707	4,622
23. बांसवाड़ा .	व्य०	248,408	187,362	15,786	5,789	39,471
	पु०	219,887	172,480	7,392	4,879	35,136
	स्त्री०	28,521	14,882	8,394	910	4,335
24. बूंदी . .	व्य०	199,186	118,253	19,806	5,779	55,348
	पु०	166,155	99,244	13,017	5,044	48,850
	स्त्री०	33,031	19,009	6,789	735	6,498
25. कोटा . .	व्य०	465,305	193,188	68,972	19,210	183,935
	पु०	404,127	174,880	48,664	6,575	164,008
	स्त्री०	61,178	18,308	20,308	2,635	19,927
26. झालावाड़ .	व्य०	282,867	184,611	41,945	9,245	47,066
	पु०	217,464	143,935	22,945	7,652	42,932
	स्त्री०	65,403	40,676	19,000	1,593	4,134

पारिवारिक उद्योगों में लगी जनसंख्या एवं अन्य कार्यरत जनसंख्या में वितरण

अनन्तिम आंकड़ें)

कुल मुख्य-कार्यरत जनसंख्या में से कृषि, पारिवारिक उद्योगो एव अन्य कार्यो में लगी मुख्य कार्यरत जनसंख्या का प्रतिशत							
कृषक		खेतीहर मजदूर		पारिवारिक उद्योगों में कार्यरत जनसंख्या		अन्य कार्यों में लगी जनसंख्या	
1971	1981	1971	1981	1971	1981	1971	1981
8	9	10	11	12	13	14	15
62.13	59.76	6.78	4.98	2.66	3.16	28.43	32.10
61.41	57.26	5.46	3.81	2.67	3.26	30.46	35.67
67.37	72.73	16.35	11.01	2.56	2.65	13.72	13.61
74.85	72.20	7.58	5.73	3.07	3.83	14.50	18.24
72.45	68.47	6.77	4.85	3.45	4.32	17.33	22.36
83.71	84.29	19 57	8.60	1.65	2.24	4.07	4.87
49.86	51.78	20.03	16.02	5.66	5.42	24.45	26.78
51.88	52.09	14.65	10.94	6.11	6.04	27.36	30.93
39.58	50.50	47.40	36.77	3.41	2.90	9.61	9.83
80.72	79.16	6.75	2.85	1.87	2.77	10.66	15.22
80 78	78.85	5.78	2.56	1.82	2.67	11.62	15.92
80.31	81.24	13.42	4.79	2.19	3.45	4.08	10.52
67 02	69.48	14 69	11.22	3.45	3.87	14.84	15.43
69.16	70.88	11.70	8.75	3.57	4.10	15.57	16.27
48.47	58.23	40.63	31.02	2.44	2.04	8.46	8.71
43 07	42 98	20 60	16.03	5.06	4.72	31.27	36.26
45.88	45 68	16.25	11.49	5.32	4.95	32.55	37.88
17.70	27.00	59.91	42.89	2.63	3.43	19.76	26.68
71.16	68.80	6.59	5.82	3.22	3.07	19.03	22.31
70.68	66.21	4 86	4.35	3.61	3.50	20.85	25.94
73 26	77.08	14 09	10.51	1.57	1.68	11.08	10.73
69.76	65.38	6 47	5.78	2.94	3.22	20.83	25.62
73.99	66.25	4.56	3.92	2.98	3.24	21.47	26.59
60.45	59.74	20 90	17.86	2.86	3.06	15.97	19.34
70.99	69.91	7.78	6 99	2.57	2.61	15.66	20.49
73.57	68.01	5.73	5.24	2.76	2.77	17.94	23.98
75.53	75.85	15 39	12.51	1.85	2.11	7.23	9.53
75.69	71.79	11.50	8.15	2 08	2.61	10 73	17.45
80.06	76 13	7 17	4.04	2 04	2.57	10.73	17.26
36.63	43 72	50.18	34.78	2.49	2.85	10.70	18.65
81.74	75 43	7.36	6 35	2.08	2.33	8.82	15.89
84.08	78.44	4.98	3 36	1.99	2.22	8.95	15.98
54.83	52 18	34 69	29 43	3.09	3.19	7.39	15.20
58.91	59.37	11 62	9.94	3.59	2.90	25.88	27.79
60.67	59 73	9 33	7 83	3.62	3.04	26.38	29.40
45.93	57.55	28 53	20.55	3.31	2.23	22.23	19.67
47.25	41.52	15 26	14 82	3 78	4.12	33.61	39.53
49 38	43.28	12.85	12 04	3 57	4.10	34.27	40.58
28.78	29 93	27.83	33.19	5 61	4 31	27.78	32.57
63.66	65 26	16 94	14.83	3.31	3.27	16.09	16.64
67.78	66 19	11 99	10.55	3.37	3.52	16.86	19.74
31.64	62.19	55 43	29.05	2 77	2.44	10.16	6 32

सारणी 6—विकलांग जनसंख्या एवं उनका वर्गीकरण

राज्य/जिला/तहसील/नगर/नगरीय उपवृद्धि	कुल ग्रामीण नगरीय	पूर्णतः अंधे	पूर्णतः अपंग	पूर्णतः गूंगे
1	2	3	4	5
राजस्थान राज्य	कु०	46,465	21,517	12,061
	ग्रा०	42,184	18,119	10,544
	न०	4,281	3,398	1,517
1. गंगानगर जिला	कु०	1,355	1,132	752
	ग्रा०	1,199	1,000	671
	न०	156	132	81
1. करणपुर तहसील	कु०	101	63	56
	ग्रा०	92	57	45
	न०	9	6	11
I. §केसरीसिंहपुर (न० पा०)	न०	2	5	6
II. करणपुर नगर (न०पा०)	न०	7	1	5
2. गंगानगर तहसील	कु०	127	143	76
	ग्रा०	96	98	61
	न०	31	45	15
III. गंगानगर शहर (न०पा०)	न०	31	45	15
3. पदमपुर तहसील	कु०	93	60	33
	ग्रा०	87	55	31
	न०	6	5	2
IV. *मण्डी पदमपुर नगर (न०पा०)	न०	4	4	..
V. गजसिंहपुर नगर (न०पा०)	न०	2	1	2
4. सादूलशहर तहसील	कु०	65	57	38
	ग्रा०	54	45	27
	न०	11	12	11
VI *सादूलशहर नगर§ (न०पा०)	न०	11	12	11
5. सांगरिया तहसील	कु०	73	55	52
	ग्रा०	63	45	45
	न०	10	10	7
VII. सांगरिया नगर (न०पा०)	न०	10	10	7
6. तीबी तहसील	ग्रा०	70	56	40
7. हनुमानगढ़ तहसील	कु०	126	109	81
	ग्रा०	104	97	71
	न०	22	12	10
VIII. हनुमानगढ़ नगर (न०पा०)	न०	22	12	10
8. रायसिंहनगर तहसील	कु०	104	92	54
	ग्रा०	101	87	54
	न०	3	5	..
IX. रायसिंहनगर (न०पा०)	न०	3	5	..
9. सूरतगढ़ तहसील	कु०	168	133	80
	ग्रा०	151	130	75
	न०	17	3	5
X. §पीलीबंगा नगर (न०पा०)	न०	12	1	3
XI. सूरतगढ़ नगर (न०पा०)	न०	5	2	2

सारणी 6—क्रमशः

राज्य/जिला/तहसील/नगर/नगरीय अपवृद्धि	कुल ग्रामीण नगरीय	पूर्णतः अधे	पूर्णतः अपग	पूर्णतः गूगे
1	2	3	4	5
10. नोहर तहसील	कु०	173	167	116
	ग्रा०	150	145	100
	न०	23	22	16
XII. §रावतसर नगर (न०पा०)	न०	12	7	6
XIII. नोहर नगर (न०पा०)	न०	11	15	10
11. भादरा तहसील	कु०	151	83	54
	ग्रा०	138	77	52
	न०	13	6	2
XIV. भादरा नगर (न०पा०)	न०	13	6	2
12. अनूपगढ़ तहसील	कु०	104	114	72
	ग्रा०	93	108	70
	न०	11	6	2
XV. अनूपगढ़ नगर (न०पा०)	न०	4	4	..
XVI. §विजयनगर नगर (न०पा०)	न०	7	2	2
2. बीकानेर जिला	कु०	751	327	268
	ग्रा०	593	207	202
	न०	158	120	66
1. बीकानेर तहसील	कु०	268	158	131
	ग्रा०	122	43	73
	न०	146	115	58
बीकानेर न० अ०@	न०	127	111	53
I. बीकानेर शहर (न०पा०)@	न०	114	97	43
अप०@	न०	..	..	..
II. गंगाशहर नगर (न०पा०)@	न०	10	13	9
III. सीनासर नगर (न०पा०)@	न०	3	1	1
IV. नापासर (ज०न०)	न०	14	2	1
V. देशनोक नगर (न०पा०)	न०	5	2	4
2. लूणकरणसर तहसील	ग्रा०	130	47	31
3. कोलायत तहसील	ग्रा०	101	32	31
4. नोखा तहसील	कु०	252	90	75
	ग्रा०	240	85	67
	न०	12	5	8
VI, नोखा नगर (न०पा०)	न०	12	5	8
3. चूरू जिला	कु०	1,125	565	497
	ग्रा०	912	444	390
	न०	213	121	107
1. तारानगर तहसील	कु०	93	46	34
	ग्रा०	79	40	26
	न०	14	6	8
I. तारानगर नगर (नपा)	न०	14	6	8

@ये नगर बीकानेर नगरीय अपवृद्धि के भाग हैं जो कि बीकानेर तहसील में फैले हुए हैं ।

सारणी 6—क्रमशः

राज्य/जिला/तहसील/नगर/नगरीय अपवृद्धि	कुल ग्रामीण नगरीय	पूर्णतः अंधे	पूर्णतः अपंग	पूर्णतः गूंगे
1	2	3	4	5
2. राजगढ़ तहसील	कु०	176	92	76
	ग्रा०	151	79	68
	न०	25	13	8
II. राजगढ़ नगर (न०पा०)	न०	25	13	8
3. सरदार शहर तहसील	कु०	150	79	97
	ग्रा०	127	71	85
	न०	23	8	12
सरदार शहर न० अ०	न०	23	8	12
III. सरदार शहर नगर (न०पा०)	न०	23	8	12
अपवृद्धि०	न०	..	..	..
4. चूरू तहसील	कु०	127	90	66
	ग्रा०	92	50	43
	न०	35	40	23
चूरू न०अ०	न०	33	39	21
IV. चूरू नगर (न०पा०)	न०	33	39	21
अपवृद्धि०	न०	..	..	..
V. रतननगर (न०पा०)	न०	2	1	2
5. डूंगरगढ़ तहसील	कु०	140	67	51
	ग्रा०	128	56	45
	न०	12	11	6
VI. डूंगरगढ़ नगर (न०पा०)	न०	12	11	6
6. रतनगढ़ तहसील	कु०	147	79	79
	ग्रा०	113	55	54
	न०	34	24	25
VII. रतनगढ़ नगर (न०पा०)	न०	17	15	25
VIII. राजलदेसर नगर (न०पा०)	न०	17	9	..
7. सुजानगढ़ तहसील	कु०	292	112	94
	ग्रा०	222	93	69
	न०	70	19	25
IX. बीदासर नगर (न०पा०)	न०	17	7	10
X. छापर नगर (नया)	न०	13	..	..
XI. सुजानगढ़ नगर (न०पा०)	न०	40	12	15
4. झुंझुनूं जिला	कु०	865	569	527
	ग्रा०	737	475	456
	न०	128	94	71
1. झुंझुनूं तहसील	कु०	164	109	146
	ग्रा०	128	81	111
	न०	36	28	35
I. बिसाऊ नगर (न०पा०)	न०	3	11	5
II. मण्डावा नगर (न०पा०)	न०	8	3	8
III. झुंझुनू नगर (न०पा०)	न०	21	12	19
IV. बगड़ नगर (न०पा०)	न०	4	2	3

सारणी 6—क्रमशः

राज्य/जिला/तहसील/नगर/नगरीय अपवृद्धि	कुल ग्रामीण नगरीय	पूर्णतः अंधे	पूर्णतः अपंग	पूर्णतः गूंगे
1	2	3	4	5
2. चिड़ावा तहसील	कु०	198	114	116
	ग्रा०	157	94	97
	न०	41	20	19
पिलानी न०अ०@	न०	10	10	6
V. पिलानी नगर (न०पा०)@	न०	8	8	5
VI. विद्याविहार नगर(न०पा०)@	न०	2	2	1
VII. मन्डेला नगर (न०पा०)	न०	7	1	6
VIII. चिड़ावा नगर (न०पा०)	न०	16	7	5
IX. सूरजगढ़ नगर (न०पा०)	न०	8	2	2
3. खेतड़ी तहसील	कु०	270	136	138
	ग्रा०	259	128	135
	न०	11	8	3
X. §गोठड़ा (ज०न०)	न०	2	5	2
XI. खेतड़ी नगर (न०पा०)	न०	9	3	1
4. उदयपुरवाटी तहसील	कु०	233	210	127
	ग्रा०	193	172	113
	न०	40	38	14
XII. मुकुन्दगढ़ नगर (न०पा०)	न०	4	5	1
XIII. नवलगढ़ नगर (न०पा०)	न०	24	22	8
XIV. उदयपुर नगर (न०पा०)	न०	12	11	5
5. अलवर जिला	कु०	**2,745**	**898**	**608**
	ग्रा०	**2,620**	**817**	**579**
	न०	**125**	**81**	**29**
1. बेहरोड़ तहसील	ग्रा०	273	92	117
2. मण्डावर तहसील	ग्रा०	189	76	56
3. किशनगढ़ तहसील	कु०	217	73	64
	ग्रा०	210	71	64
	न०	7	2	..
I. *खैरथल नगर (न०पा०)	न०	7	2	..
4. तिजारा तहसील	कु०	166	60	36
	ग्रा०	162	58	34
	न०	4	2	2
II. तिजारा नगर (न०पा०)	न०	4	2	2
5. बान्सुर तहसील	ग्रा०	136	55	44
6. अलवर तहसील	कु०	365	162	69
	ग्रा०	276	99	47
	न०	89	63	22
III. अलवर शहर (न०पा०)	न०	89	63	22
7. रामगढ़ तहसील	ग्रा०	158	47	40

@ये नगर पिलानी नगरीय अपवृद्धि के भाग हैं।

सारणी 6—क्रमशः

राज्य/जिला/तहसील/नगर/नगरीय अपवृद्धि	कुल ग्रामीण नगरीय	पूर्णतः अंधे	पूर्णतः अपग	पूर्णतः गूगे
1	2	3	4	5
8. थानागाजी तहसील	ग्रा०	170	54	39
9. राजगढ़ तहसील	कु०	430	118	52
	ग्रा०	413	106	49
	न०	17	12	3
IV. राजगढ़ नगर (न०पा०)	न०	17	12	3
10. लछमनगढ़ तहसील	कु०	641	161	91
	ग्रा०	633	159	89
	न०	8	2	2
V. खेड़ली नगर (न०पा०)	न०	8	2	2
6. भरतपुर जिला	कु०	3,333	1,089	620
	ग्रा०	3,094	926	555
	न०	239	163	65
1. कामां तहसील	कु०	306	86	55
	ग्रा०	280	75	50
	न०	26	11	5
I. कामां नगर (न०पा०)	न०	26	11	5
2. नगर तहसील	कु०	197	70	36
	ग्रा०	191	61	34
	न०	6	9	2
II नगर नगर (न०पा०)	न०	6	9	2
3. डीग तहसील	कु०	208	56	40
	ग्रा०	191	47	36
	न०	17	9	4
III. डीग नगर (न०पा०)	न०	17	9	4
4. नदबई तहसील	कु०	279	81	36
	ग्रा०	261	78	33
	न०	18	3	3
IV. नदबई नगर (न०पा०)	न०	18	3	3
5. भरतपुर तहसील	कु०	372	176	83
	ग्रा०	308	123	66
	न०	64	53	17
V. कुम्हेर नगर (न०पा०)	न०	19	14	4
VI. भरतपुर शहर (न०पा०)	न०	45	39	13
6. वैर तहसील	कु०	323	87	53
	ग्रा०	301	73	47
	न०	22	14	6
VII. भुसावर नगर (न०पा०)	न०	9	10	3
VIII. वैर नगर (न०पा०)	न०	13	4	3
7. बयाना तहसील	कु०	194	92	46
	ग्रा०	181	75	39
	न०	13	17	7
IX. बयाना नगर (न०पा०)	न०	13	17	7

सारणी 6—क्रमशः

राज्य/जिला/तहसील/नगर/नगरीय अपवृद्धि	कुल ग्रामीण नगरीय	पूर्णतः अन्ने	पूर्णतः अपग	पूर्णतः गूगे
1	2	3	4	5
8. रूपबास तहसील	ग्रा०	218	71	43
9. बसेड़ी तहसील	ग्रा०	262	71	54
10. बाड़ी तहसील	कु०	268	85	46
	ग्रा०	247	66	38
	न०	21	19	8
X. बाड़ी नगर (नपा)	न०	21	19	8
11. धौलपुर तहसील	कु०	505	158	90
	ग्रा०	483	133	80
	न०	22	25	10
XI. धौलपुर नगर (नपा)	न०	22	25	10
12. राजाखेड़ा तहसील	कु०	201	56	38
	ग्रा०	171	53	35
	न०	30	3	3
XII. राजाखेड़ा नगर (नपा)	न०	30	3	3
7. सवाई माधोपुर जिला	कु०	2,504	961	495
	ग्रा०	2,349	823	452
	न०	155	138	43
1. महवा तहसील	ग्रा०	186	72	32
2. टोडाभीम तहसील	कु०	243	77	41
	ग्रा०	232	57	36
	न०	11	20	5
I टोडाभीम नगर (नपा)	न०	11	20	5
3. हिन्डौन तहसील	कु०	370	169	59
	ग्रा०	329	136	49
	न०	41	33	10
II. हिन्डौन नगर (नपा)	न०	41	33	10
4. नादौती तहसील	ग्रा०	136	29	28
5. खानवास तहसील	ग्रा०	207	31	40
6. गंगापुर तहसील	कु०	191	76	43
	ग्रा०	172	61	36
	न०	19	15	7
गंगापुर न० प०	न०	19	15	7
III. गंगापुर नगर (नपा)	न०	17	15	7
अभि०	न०	2	..	..
7. करौली तहसील	कु०	341	115	74
	ग्रा०	304	93	68
	न०	37	22	6
IV. करौली नगर (नपा)	न०	37	22	6
8. सपोटरा तहसील	ग्रा०	223	79	47
9. बौली तहसील	ग्रा०	199	98	58

तालिका 6—क्रमशः

राज्य/जिला/तहसील/नगर/नगरीय अपवृद्धि	कुल ग्रामीण नगरीय	पूर्णतः अंधे	पूर्णतः अपंग	पूर्णतः गूंगे
1	2	3	4	5
10. सवाई माधोपुर तहसील	कु०	295	173	50
	ग्रा०	248	125	35
	न०	47	48	15
सवाई माधोपुर न०अ०@	न०	41	39	13
V सवाई माधोपुर (नपा)@	न०	22	23	1
VI *माव नगर (नपा)@	न०	19	16	12
VII§ टोडा (जन)	न०	6	9	2
11. खंडार तहसील	ग्रा०	113	42	23
8. जयपुर जिला	कु०	3,940	1,898	985
	ग्रा०	3,419	1,367	738
	न०	521	531	247
1. कोटपुतली तहसील	कु०	223	87	61
	ग्रा०	220	81	60
	न०	13	6	1
I कोटपुतली नगर (न०पा०)	न०	13	6	1
2 विराटनगर तहसील	कु०	284	111	75
	ग्रा०	252	86	67
	न०	32	25	8
II शाहपुरा नगर (न०पा०)	न०	12	10	3
III मनोहरपुर नगर (न०पा०)	न०	11	8	4
IV§ विराटनगर नगर (न०पा०)	न०	9	7	1
3. आमेर तहसील	कु०	331	202	96
	ग्रा०	310	169	87
	न०	21	33	9
V चोमू नगर (न०पा०)	न०	8	24	8
VI आमेर नगर (अक्षेस)†	न०	13	9	1
4. फुलेरा तहसील	कु०	331	163	86
	ग्रा०	275	137	71
	न०	56	26	15
VII जोबनेर नगर (न०पा०)	न०	10	5	6
VIII सांभर नगर (न०पा०)	न०	14	14	3
फुलेरा न०अ०	न०	7	5	2
IX फुलेरा नगर (न०पा०)	न०	7	4	2
अभि०	न०	..	1	..
X नरैना नगर (न०पा०)	न०	25	2	4
5. जयपुर तहसील	कु०	384	410	208
	ग्रा०	87	39	15
	न०	297	371	193
XI जयपुर शहर (न०पा०)†	न०	297	371	193

@ये नगर सवाई माधोपुर नगरीय अपवृद्धि के भाग हैं।

†जयपुर नगरीय अपवृद्धि जो कि जयपुर, आमेर और सांगानेर तहसीलों में फैली हुई है के समेकित आकड़े अन्त में एक अलग परिशिष्ट में दिए जा रहे हैं।

सारणी 6—क्रमशः

राज्य/जिला/तहसील/नगर/नगरीय अपवृद्धि		कुल ग्रामीण नगरीय	पूर्णतः अंधे	पूर्णतः अपंग	पूर्णतः गूंगे
1		2	3	4	5
6. जमवा रामगढ़ तहसील		ग्रा०	327	114	52
7. जमवा तहसील		कु०	302	79	36
		ग्रा०	277	65	31
		न०	25	14	5
XII जमवा नगर (नपा)		न०	14	5	2
बान्दीकुई न०अ०		न०	11	9	3
XIII बांदीकुई नगर (नपा)‡		न०	11	4	2
अभि०		न०	..	5	1
8. दूदू तहसील		ग्रा०	251	131	41
9. सांगानेर तहसील		कु०	136	72	67
		ग्रा०	134	61	66
		न०	2	11	1
XIV सांगानेर नगर (नपा)†		न०	2	11	1
10. बस्सी तहसील		कु०	176	73	38
		ग्रा०	168	71	37
		न०	8	2	1
XV§ बस्सी नगर (नपा)		न०	8	2	1
11. दौसा तहसील		कु०	316	107	58
		ग्रा०	295	98	55
		न०	21	9	3
XVI दौसा नगर (नपा)		न०	21	9	3
12. सिकराय तहसील		ग्रा०	222	50	31
13. फागी तहसील		ग्रा०	209	123	45
14. चाकसू तहसील		कु०	186	92	50
		ग्रा०	165	82	45
		न०	21	10	5
XVII चाकसू नगर (नपा)		न०	21	10	5
15. लालसोट तहसील		कु०	252	84	41
		ग्रा०	227	60	35
		न०	25	24	6
XVIII लालसोट नगर (नपा)		न०	25	24	6
9. सीकर जिला		कु०	1,378	728	522
		ग्रा०	1,194	612	467
		न०	184	116	55
1. फतेहपुर तहसील		कु०	132	85	58
		ग्रा०	99	46	41
		न०	33	39	17
I रामगढ़ नगर (नपा)		न०	10	14	1
II फतेहपुर नगर (नपा)		न०	23	25	16
2. लछमनगढ़ तहसील		कु०	157	104	75
		ग्रा०	126	84	67
		न०	31	20	8
III लछमनगढ़ नगर (नपा)		न०	31	20	8

सारणी 6—कसरा:

राज्य/जिला/तहसील/नगर/नगरीय अपवृद्धि	कुल ग्रामीण नगरीय	पूर्णतः अंधे	पूर्णतः अपंग	पूर्णतः गूंगे
1	2	3	4	5
3. सीकर तहसील	कु०	239	128	96
	ग्रा०	206	108	84
	न०	33	20	12
IV सीकर शहर (नपा)	न०	33	20	12
4. नीम-का-थाना तहसील	कु०	238	139	77
	ग्रा०	224	123	75
	न०	14	16	2
V नीम-का-थाना (नपा)	न०	14	16	2
5. श्री माधोपुर तहसील	कु०	328	175	108
	ग्रा०	272	156	94
	न०	56	19	14
VI खन्डेला नगर (नपा)	न०	31	11	3
VII श्री माधोपुर नगर (नपा)	न०	18	2	6
VIII रींगस नगर (नपा)	न०	7	6	5
6. दांतारामगढ़ तहसील	कु०	284	97	108
	ग्रा०	267	95	106
	न०	17	2	2
IX लोसल नगर (नपा)	न०	17	2	2
10. अजमेर जिला	कु०	1,984	1,110	428
	ग्रा०	1,592	760	303
	न०	392	350	125
1. अजमेर तहसील	कु०	569	454	172
	ग्रा०	291	224	87
	न०	278	230	85
I पुष्कर नगर (नपा)	न०	18	10	5
II अजमेर शहर (नपा)	न०	252	193	77
III नसीराबाद (कै०बो०)	न०	8	27	3
3. किसनगढ़ तहसील	कु०	345	108	59
	ग्रा०	319	77	50
	न०	26	31	9
IV किसनगढ़ नगर (नपा)	न०	26	31	9
3. ब्यावर तहसील	कु०	370	307	93
	ग्रा०	314	243	72
	न०	56	64	21
V ब्यावर नगर (नपा)	न०	42	63	20
VI विजैनगर नगर (नपा)	न०	14	1	1
4. सरवाड़ तहसील	कु०	223	59	34
	ग्रा०	201	49	28
	न०	22	10	6
VII सरवाड नगर (नपा)	न०	22	10	6

सारणी 6—क्रमशः

राज्य/जिला/तहसील/नगर/नगरीय अपवृद्धि	कुल ग्रामीण नगरीय	पूर्णतः अंधे	पूर्णतः अपंग	पूर्णतः गूंगे
1	2	3	4	5
5. केकड़ी तहसील	कु०	477	182	70
	ग्रा०	467	167	66
	न०	10	15	4
VIII केकड़ी नगर (नपा)	न०	10	15	4
11. टोंक जिला	कु०	1,561	643	232
	ग्रा०	1,390	539	197
	न०	171	104	35
1. मालपुरा तहसील	कु०	323	104	34
	ग्रा०	276	83	31
	न०	47	21	3
I मालपुरा नगर (नपा)	न०	47	21	3
2. नवाई तहसील	कु०	183	58	27
	ग्रा०	171	54	21
	न०	12	4	6
II नवाई नगर (नपा)	न०	12	4	6
3. टोडारायसिंह तहसील	कु०	208	70	31
	ग्रा०	197	65	24
	न०	11	5	7
III टोडारायसिंह नगर (नपा)	न०	11	5	7
4. टोंक तहसील	कु०	403	185	72
	ग्रा०	323	129	56
	न०	80	56	16
IV टोंक नगर (नपा)	न०	80	56	16
5. देवली तहसील	कु०	253	135	35
	ग्रा०	244	128	35
	न०	9	7	..
V देवली नगर (नपा)	न०	9	7	..
6. उनियारा तहसील	कु०	191	91	33
	ग्रा०	179	80	30
	न०	12	11	3
VI उनियारा नगर (नपा)	न०	12	11	3
12. जैसलमेर जिला	कु०	318	174	106
	ग्रा०	296	161	102
	न०	22	13	4
1. जैसलमेर तहसील	कु०	172	79	52
	ग्रा०	160	70	48
	न०	12	9	4
I जैसलमेर नगर (नपा)	न०	12	9	4
2. पोकरण तहसील	कु०	146	95	54
	ग्रा०	136	91	54
	न०	10	4	..
II पोकरण नगर (नपा)	न०	10	4	..

सारणी 6—क्रमशः

राज्य/जिला/तहसील/नगर/नगरीय अपवृद्धि	कुल ग्रामीण नगरीय	पूर्णतः अंधे	पूर्णतः अपंग	पूर्णतः गूंगे
1	2	3	4	5
13. जोधपुर जिला	कु०	2,172	882	478
	ग्रा०	1,884	678	400
	न०	288	204	78
1. फलोदी तहसील	कु०	417	141	84
	ग्रा०	387	122	83
	न०	30	19	1
I फलोदी नगर (नपा)	न०	30	19	1
2 ओसियां तहसील	ग्रा०	357	151	91
3. शेरगढ़ तहसील	ग्रा०	325	135	93
4. जोधपुर तहसील	कु०	511	300	139
	ग्रा०	336	135	66
	न०	175	165	73
II जोधपुर शहर (नपा)	न०	175	165	73
5. बिलाड़ा तहसील	कु०	562	155	71
	ग्रा०	479	135	67
	न०	83	20	4
III पीपाड़ नगर (नपा)	न०	52	7	2
IV बिलाड़ा नगर (नपा)	न०	31	13	2
14. नागौर जिला	कु०	2,708	1,384	796
	ग्रा०	2,482	1,267	719
	न०	226	117	77
1. लाडनू तहसील	कु०	205	143	51
	ग्रा०	172	124	42
	न०	33	19	9
I लाडनू नगर (नपा)	न०	33	19	9
2. डीडवाना तहसील	कु०	270	159	108
	ग्रा०	248	144	99
	न०	22	15	9
II डीडवाना नगर (नपा)	न०	22	15	9
3. जायल तहसील	ग्रा०	269	131	93
4. नागौर तहसील	कु०	444	187	169
	ग्रा०	359	153	153
	न०	85	34	16
III नागौर नगर (नपा)	न०	38	14	9
IV मूंडवा नगर (नपा)	न०	21	11	4
V कुचेरा नगर (नपा)	न०	26	9	3
5. नावां तहसील	कु०	263	135	75
	ग्रा०	238	121	65
	न०	25	14	10
VI कुचामन नगर (नपा)	न०	13	10	5
VII नावां नगर (नपा)	न०	12	4	5

सारणी 6—क्रमशः

राज्य/जिला/तहसील/नगर/नगरीय अपवृद्धि	कुल, ग्रामीण नगरीय	पूर्णतः अंधे	पूर्णतः अपंग	पूर्णतः गूंगे
1	2	3	4	5
6. डेगाना तहसील	ग्रा०	297	185	104
7. परबतसर तहसील	कु०	498	236	136
	ग्रा०	456	221	108
	न०	42	15	28
VIII मकराना नगर (नपा)	न०	35	11	23
XI परबतसर नगर (नपा)	न०	7	4	5
8. मेड़ता तहसील	कु०	462	208	60
	ग्रा०	443	188	55
	न०	19	20	5
X मेड़ता नगर (नपा)	न०	19	20	5
15. पाली जिला	कु०	2,660	954	428
	ग्रा०	2,455	826	394
	न०	205	128	34
1. जैतारण तहसील	कु०	355	110	66
	ग्रा०	327	95	60
	न०	28	15	6
I जैतारण नगर (नपा)	न०	11	9	4
II निमाज नगर (नपा)	न०	17	6	2
2. सोजत तहसील	कु०	370	110	50
	ग्रा०	336	94	47
	न०	34	16	3
III सोजत नगर (नपा)	न०	30	16	3
IV सोजत रोड (ज०न०)	न०	4	..	..
3. रायपुर तहसील	कु०	255	97	28
	ग्रा०	240	88	27
	न०	15	9	1
V रायपुर नगर (नपा)	न०	15	9	1
4. पाली तहसील	कु०	498	193	80
	ग्रा०	455	149	67
	न०	43	44	13
VI पाली नगर (नपा)	न०	43	44	13
5. सादड़ी तहसील	ग्रा०	332	119	50
6. देसूरी तहसील	कु०	325	83	63
	ग्रा०	294	69	59
	न०	31	14	4
VII रानीखुर्द (ज०न०)	न०	4	3	..
VIII सादड़ी नगर (नपा)	न०	27	11	4
7. बाली तहसील	कु०	525	242	91
	ग्रा०	471	212	84
	न०	54	30	7
IX तखतगढ़ नगर (नपा)	न०	17	2	3
X *सुमेरपुर नगर (नपा)	न०	10	10	..
XI §खुडाला (ज०न०)	न०	9	1	1
XII बाली नगर (नपा)	न०	18	17	3

सारणी 6—क्रमशः

राज्य/जिला/तहसील/नगर/नगरीय अपवृद्धि		कुल ग्रामीण नगरीय	पूर्णतः अंधे	पूर्णतः अपंग	पूर्णतः गूंगे
1		2	3	4	5
16. बाड़मेर जिला	कु०	1,961	640	492
	ग्रा०	1,889	605	470
	न०	72	35	22
1. शिव तहसील	ग्रा०	126	49	34
2. बाड़मेर तहसील	कु०	751	300	229
	ग्रा०	704	279	217
	न०	47	21	12
I बाड़मेर नगर (नपा)	न०	47	21	12
3. पचपदरा तहसील	कु०	325	96	56
	ग्रा०	306	84	48
	न०	19	12	8
II बालोतरा नगर (नपा)	न०	19	12	8
4. चोहटन तहसील	ग्रा०	471	139	130
5. सिवाना तहसील	कु०	288	56	43
	ग्रा०	282	54	41
	न०	6	2	2
III सिवाना नगर (नपा)	न०	6	2	2
17. जालौर जिला	कु०	2,353	446	332
	ग्रा०	2,238	414	310
	न०	115	32	22
1. जालौर तहसील	कु०	591	86	54
	ग्रा०	556	79	49
	न०	35	7	5
I जालौर नगर (नपा)	न०	35	7	5
2. आहोर तहसील	कु०	545	141	62
	ग्रा०	515	134	57
	न०	30	7	5
II आहोर नगर (नपा)	न०	30	7	5
3. §सांचोर तहसील	कु०	428	140	88
	ग्रा०	418	131	83
	न०	10	9	5
III सांचोर नगर (नपा)	न०	10	9	5
4. भीनमाल तहसील	कु०	789	79	128
	ग्रा०	749	70	121
	न०	40	9	7
IV भीनमाल नगर (नपा)	न०	40	9	7
18. सिरोही जिला	कु०	1,216	359	211
	ग्रा०	1,105	307	179
	न०	111	52	32
1. शिवगंज तहसील	कु०	223	58	42
	ग्रा०	204	44	32
	न०	19	14	10
I शिवगंज नगर (नपा)	न०	19	14	10

सारणी 6—क्रमशः

राज्य/जिला/तहसील/नगर/नगरीय अपवृद्धि	कुल ग्रामीण नगरीय	पूर्णतः अंधे	पूर्णतः अपग	पूर्णतः गूंगे
1	2	3	4	5
2. सिरोही तहसील	कु०	333	91	46
	ग्रा०	314	79	38
	न०	19	12	8
II सिरोही नगर (नपा)	न०	19	12	8
3. पिंडवाड़ा तहसील	कु०	205	101	45
	ग्रा०	192	99	42
	न०	13	2	3
III पिंडवाड़ा नगर (नपा)	न०	13	2	3
4 आबूरोड तहसील	कु०	170	61	39
	ग्रा०	110	37	28
	न०	60	24	11
IV माउन्ट आबूरोड नगर (नपा)	न०	30	6	6
V आबूरोड नगर (नपा)	न०	30	18	5
5. रेवदर तहसील	ग्रा०	285	48	39
19. भीलवाड़ा जिला	कु०	2,483	1,049	396
	ग्रा०	2,327	934	361
	न०	156	115	35
1. असिन्द तहसील	कु०	356	111	50
	ग्रा०	345	107	47
	न०	11	4	3
I असिन्द नगर (नपा)	न०	11	4	3
2. हुर्डा तहसील	ग्रा०	125	52	22
3. जहाजपुरा तहसील	कु०	279	106	38
	ग्रा०	257	84	33
	न०	22	22	5
II जहाजपुरा नगर (नपा)	न०	22	22	5
4. जहाजपुर तहसील	कु०	227	120	31
	ग्रा०	207	106	27
	न०	20	14	4
III जहाजपुर नगर (नपा)	न०	20	14	4
5. मान्डल तहसील	कु०	279	132	48
	ग्रा०	266	124	45
	न०	13	8	3
IV §मान्डल नगर (नपा)	न०	13	8	3
6. बनेड़ा तहसील	ग्रा०	185	41	19
7. भीलवाड़ा तहसील	कु०	288	149	57
	ग्रा०	216	99	41
	न०	72	50	16
V भीलवाड़ा शहर (नपा)	न०	72	50	16
8. रायपुर तहसील	ग्रा०	149	59	28

सारणी 6—क्रमशः

राज्य/जिला/तहसील/नगर/नगरीय क्षेत्र		कुल ग्रामीण नगरीय	पूर्णतः अंधे	पूर्णतः अपंग	पूर्णतः गूंगे
1		2	3	4	5
9. सहारा तहसील	कु०	177	69	29
	ग्रा०	159	51	25
	न०	18	17	4
VI गंगापुर नगर (नपा)	न०	18	17	4
10. कोटड़ी तहसील	ग्रा०	210	87	20
11. मान्डलगढ़ तहसील	ग्रा०	208	124	54
20. उदयपुर जिला	कु०	2,462	1,583	712
	ग्रा०	2,278	1,354	628
	न०	184	229	84
1. भीम तहसील	ग्रा०	122	75	31
2. देवगढ़ तहसील	कु०	135	65	25
	ग्रा०	120	48	20
	न०	15	17	5
I देवगढ़ नगर (नपा)	न०	15	17	5
3. आमेट तहसील	कु०	126	39	23
	ग्रा०	123	37	20
	न०	3	2	3
II आमेट नगर (नपा)	न०	3	2	3
3. कुम्भलगढ़ तहसील	ग्रा०	147	61	33
5. राजसमन्द तहसील	कु०	161	94	29
	ग्रा०	145	83	22
	न०	16	11	7
III राजसमन्द नगर (नपा)	न०	16	11	7
6. रैलमगरा तहसील	ग्रा०	157	58	23
7. नाथद्वारा तहसील	कु०	209	110	37
	ग्रा०	194	89	30
	न०	15	21	7
IV नाथद्वारा नगर (नपा)	न०	15	21	7
8. भावली तहसील	कु०	229	99	33
	ग्रा०	215	92	32
	न०	14	7	1
V फतेहनगर नगर (नपा)	न०	14	7	1
9. गोगुन्दा तहसील	ग्रा०	106	67	30
10. वल्लभनगर तहसील	कु०	206	110	41
	ग्रा०	184	97	38
	न०	22	13	3
VI खिन्दर नगर (नपा)	न०	12	8	1
VII कानोड़ नगर (नपा)	न०	10	5	2
11. झीरवा तहसील	कु०	230	256	104
	ग्रा०	137	100	47
	न०	93	156	57
VIII उदयपुर शहर (नपा)	न०	93	156	57

सारणी 6—क्रमशः

राज्य/जिला/तहसील/नगर/नगरीय अपवृद्धि	कुल ग्रामीण नगरीय	पूर्णतः अंधे	पूर्णतः अपंग	पूर्णतः गूंगे
1	2	3	4	5
12. कोटडा तहसील	ग्रा०	96	66	29
13. फलासिया तहसील	ग्रा०	81	85	42
14. लसाड़िया तहसील	ग्रा०	97	69	32
15. सराडा तहसील	ग्रा०	128	116	60
16. सलुम्बर तहसील	कु०	120	80	43
	ग्रा०	114	78	42
	न०	6	2	1
IX सलुम्बर नगर (नपा)	न०	6	2	1
17. खेरवाडा तहसील	ग्रा०	112	133	97
21. चित्तौड़गढ़ जिला	**कु०**	**1,465**	**834**	**378**
	ग्रा०	**1,372**	**739**	**345**
	न०	**93**	**95**	**33**
1. राशमी तहसील	ग्रा०	110	40	14
2. गंगरार तहसील	ग्रा०	147	50	29
3. बेगूं तहसील	कु०	199	167	51
	ग्रा०	180	149	48
	न०	19	18	3
I बेगू (ज०न०)	न०	14	12	2
II §रावतभाटा (ज०न०)	न०	5	6	1
4. चित्तौड़गढ़ तहसील	कु०	137	84	36
	ग्रा०	117	65	30
	न०	20	19	6
चित्तौड़गढ़ न० ब०	न०	20	19	6
III चित्तौड़गढ़ नगर (नपा)	न०	19	19	6
अभि०	न०	1	..	..
5. कपासन तहसील	कु०	184	82	40
	ग्रा०	168	68	35
	न०	16	14	5
IV कपासन नगर (नपा)	न०	16	14	5
6. भदेसर तहसील	ग्रा०	110	37	15
7. निम्बाहेड़ा तहसील	कु०	136	66	31
	ग्रा०	122	44	24
	न०	14	22	7
V निम्बाहेड़ा नगर (नपा)	न०	14	22	7
8. छोटी सादड़ी तहसील	कु०	87	77	44
	ग्रा०	82	68	40
	न०	5	9	4
VI छोटी सादड़ी नगर (नपा)	न०	5	9	4

राज्य/जिला/तहसील/नगर/नगरीय अपवृद्धि		कुल ग्रामीण नगरीय	पूर्णतः अंधे	पूर्णतः अपंग	पूर्णतः गूंगे
1		2	3	4	5
9. बड़ी सादड़ी तहसील	कु०	70	60	22
	ग्रा०	61	53	17
	न०	9	7	5
VII बड़ी सादड़ी नगर (नपा)	न०	9	7	5
10. डूंगला तहसील	ग्रा०	74	45	16
11. प्रतापगढ़ तहसील	कु०	211	126	80
	ग्रा०	201	120	77
	न०	10	6	3
VIII प्रतापगढ़ नगर (नपा)	न०	10	6	3
22. डूंगरपुर जिला	कु०	**580**	**456**	**387**
	ग्रा०	**555**	**432**	**371**
	न०	**25**	**24**	**16**
1. डूंगरपुर तहसील	कु०	239	235	169
	ग्रा०	225	223	160
	न०	14	12	9
I डूंगरपुर नगर (नपा)	न०	14	12	9
2. आसपुर तहसील	ग्रा०	116	77	75
3 सागवाड़ा तहसील	कु०	225	144	143
	ग्रा०	214	132	136
	न०	11	12	7
II सागवाड़ा नगर (नपा)	न०	11	12	7
23. बांसवाड़ा जिला	कु०	**784**	**699**	**467**
	ग्रा०	**762**	**670**	**453**
	न०	**22**	**29**	**14**
1. घाटोल तहसील	ग्रा०	64	139	95
2. गढ़ी तहसील	ग्रा०	92	113	98
3. बांसवाड़ा तहसील	कु०	97	126	94
	ग्रा०	79	107	86
	न०	18	19	8
बांसवाड़ा न०अ०	न०	18	19	8
I बांसवाड़ा नगर (नपा)	न०	18	18	8
अभि०	न०	..	1	..
4. बागीदोरा तहसील	ग्रा०	143	142	86
5. कुशलगढ़ तहसील	कु०	168	179	94
	ग्रा०	164	169	88
	न०	4	10	6
II कुशलगढ़ नगर (नपा)	न०	4	10	6
24. बूंदी जिला	कु०	**923**	**445**	**159**
	ग्रा०	**844**	**404**	**139**
	न०	**79**	**41**	**20**
1. हिन्डोली तहसील	ग्रा०	266	94	34

सारणी 6—क्रमशः

राज्य/जिला/तहसील/नगर/नगरीय अपवृद्धि		कुल ग्रामीण नगरीय	पूर्णतः अंधे	पूर्णतः अपंग	पूर्णतः गूंगे
1		2	3	4	5
2. नैनवा तहसील	कु०	222	86	28
	ग्रा०	211	82	27
	न०	11	4	1
I नैनवा नगर (नपा)	न०	11	4	1
3. बूंदी तहसील	कु०	258	146	57
	ग्रा०	231	133	51
	न०	27	13	6
बून्दी न०अ०	न०	27	13	6
II बून्दी नगर (नपा)	न०	27	13	6
अभि०	न०	..	..	..
4. केशोरायपाटन तहसील	कु०	177	119	40
	ग्रा०	136	95	27
	न०	41	24	13
III लाखेरी नगर (नपा)	न०	21	11	11
IV कापरेन नगर (नपा)	न०	12	7	1
V केशोरायपाटन नगर (नपा)	न०	8	6	1
25. कोटा जिला	**कु०**	**1,816**	**1,075**	**522**
	ग्रा०	**1,621**	**795**	**419**
	न०	**195**	**280**	**103**
1. पीपलदा तहसील	कु०	218	99	48
	ग्रा०	213	88	44
	न०	5	11	4
I इन्दरगढ़ नगर (नपा)	न०	5	11	4
2. डीगोद तहसील	ग्रा०	170	70	39
3. मांगरोल तहसील	कु०	186	79	44
	ग्रा०	165	66	38
	न०	21	13	6
II मांगरोल नगर (नपा)	न०	15	5	2
III §अंटा नगर (नपा)	न०	6	8	4
4. बारां तहसील	कु०	107	70	35
	ग्रा०	84	56	30
	न०	23	14	5
IV बारां नगर (नपा)	न०	23	14	5
5. किशनगंज तहसील	ग्रा०	125	68	41
6. शाहबाद तहसील	ग्रा०	138	43	23
7. लाडपुरा तहसील	कु०	199	256	105
	ग्रा०	91	48	30
	न०	108	208	75
V कोटा शहर (नपा)	न०	94	198	69
VI §कैथून नगर (नपा)	न०	14	10	6

तालिका 6—समाप्त

राज्य/जिला/तहसील/नगर/नगरीय उपवृद्धि	कुल ग्रामीण नगरीय	पूर्णतः अंधे	पूर्णतः अपंग	पूर्णतः गूंगे
1	2	3	4	5
8. रामगंज मंडी तहसील	कु०	124	127	35
	ग्रा०	113	109	29
	न०	11	18	6
VII रामगंज मंडी नगर (नपा)	न०	6	12	3
VIII §सुकेत (ज०न०)	न०	5	6	3
9. सांगोद तहसील	कु०	185	86	55
	ग्रा०	179	81	52
	न०	6	5	3
IX सांगोद नगर (नपा)	न०	6	5	3
10. अटरू तहसील	ग्रा०	115	50	37
11. छीपाबड़ोद तहसील	कु०	139	70	32
	ग्रा०	128	61	30
	न०	11	9	2
X *छीपाबड़ोद नगर (नपा)	न०	11	9	2
12. छबड़ा तहसील	कु०	110	57	28
	ग्रा०	100	55	26
	न०	10	2	2
XI छबड़ा नगर (नपा)	न०	10	2	2
26. झालावाड़ जिला	कु०	1,023	617	263
	ग्रा०	977	563	244
	न०	46	54	19
1. खानपुर तहसील	ग्रा०	131	91	38
2. झालरापाटन तहसील	कु०	240	147	71
	ग्रा०	225	118	62
	न०	15	29	9
I झालरापाटन नगर (नपा)	न०	10	14	4
II झालरापाटन नगर (नपा)	न०	5	15	5
3. अकलेरा तहसील	कु०	238	144	58
	ग्रा०	227	137	56
	न०	11	7	2
III अकलेरा नगर (नपा)	न०	11	7	2
4. पचपहाड़ तहसील	कु०	82	69	27
	ग्रा०	77	63	24
	न०	5	6	3
IV भवानी मण्डी नगर (नपा)	न०	5	6	3
5. पिड़ावा तहसील	कु०	193	107	53
	ग्रा०	178	95	48
	न०	15	12	5
V सुनेल नगर (नपा)	न०	12	3	3
VI पिड़ावा नगर (नपा)	न०	3	9	2
6. मंगलवार तहसील	ग्रा०	139	59	16

सारणी 6 की परिशिष्ट

(विकलांग जनसंख्या एवं उनका वर्गीकरण)

राज्य/जिला/तहसील/नगर/नगरीय अपवृद्धि	कुल ग्रामीण नगरीय	पूर्णतः अंधे	पूर्णतः अपंग	पूर्णतः गूंगे
1	2	3	4	5
जयपुर न०अ०	भ०	312	391	195
जयपुर शहर	जयपुर तहसील देखें			
आमेर नगर	आमेर तहसील देखें			
सांगानेर नगर	सांगानेर तहसील देखें			

टिप्पणी 1. निम्न लिखित संक्षिप्त शब्दों के अर्थ इस प्रकार हैं :—

न०अ० = नगरीय अपवृद्धि
अभि० = अभिवृद्धि
नपा० = नगरपालिका
ज०न० = जनगणना नगर
अ०क्षे०स०= अधिघोषित क्षेत्र समिति
कै०बो० = कैन्टोनमेंट बोर्ड

2. जिन नगरों के बाईं ओर (*) चिन्ह लगा है वे सर्वप्रथम 1971 में नगरों की श्रेणी में सम्मिलित हुए तथा 1981 में भी नगरों की श्रेणी में बने हुए हैं।

3. जिन नगरों के बांई ओर (§) चिन्ह लगा है उन्हें सर्वप्रथम 1981 की जनगणना में नगर का दर्जा दिया गया है ।

प्राथमिक जनगणना सार—भाग I

(जनगणना 1981 के अनंतिम आंकड़े)

क्र० सं०	राज्य/जिला/तहसील शहर/न०प्र०/नगर		कुल ग्रामीण नगरीय	क्षेत्रफल वर्ग कि०मी० में	कुल जनसंख्या (संस्थागत एवं बेघर जनसंख्या सहित) व्यक्ति	पुरुष	स्त्रिया	जनसंख्या का घनत्व प्रति वर्ग कि०मी०	प्रति 1000 पुरुषों पर महिलाओ की संख्या	1971–81 के दौरान जनसंख्या की प्रतिशत वृद्धि दर	साक्षर जनसंख्या व्यक्ति	पुरुष	स्त्रिया	कुल जनसंख्या में साक्षरों का प्रतिशत व्यक्ति	पुरुष	स्त्रिया
I	2	3		4	5	6	7	8	9	10	11	12	13	14	15	16
	राजस्थान राज्य . .		कु	342,239	34,108,292	17,735,788	16,372,504	100	923	+32.38	8,203,670	6,352,322	1,851,348	24.05	35.82	11.31
			ग्रा		26,967,871	13,946,708	13,021,163		934	+27.07	4,782,158	4,078,254	703,904	17.73	29.24	5.41
			न		7,140,421	3,789,080	3,351,341		884	+57.15	3,421,512	2,274,068	1,147,444	47.92	60.02	34.24
1.	गंगानगर जिला . .		कु	20,634	2,014,471	1,070,917	943,554	98	881	+44.51	514,853	384,065	130,788	25.56	35.86	13.86
			ग्रा		1,600,210	844,651	755,559		895	+37.45	320,026	255,778	64,248	20.00	30.28	8.50
			न		414,261	226,266	187,995		831	+80.29	194,827	128,287	66,540	47.03	56.70	35.39
1.	करणपुर तहसील . .		कु		113,649	60,115	53,534		891	+19.57	33,942	23,357	10,585	29.87	38 85	19.77
			ग्रा		88,663	46,561	42,102		901	+6 17	22,219	15,818	6,401	26.06	33.97	15.20
			न		24,986	13,554	11,432		843	+116.55	11,723	7,539	4,184	46.92	55.62	36.60
I	§केशरीसिंहपुरनगर (नपा) .		न		9,738	5,246	4,492		856	..	4,459	2,875	1,584	45.79	54.80	35.26
II	करणपुर नगर (नपा) .		न		15,248	8,308	6,940		835	+32 15	7,264	4,664	2,600	47.64	56.14	37.46
2.	गंगानगर तहसील . .		कु		273,764	147,902	125,862		851	+28.01	109,165	73,920	35,245	39.88	49.98	28.00
			ग्रा		152,248	80,464	71,784		892	+22.96	41,609	30,585	11,024	27.33	38.01	15.36
			न		121,516	67,438	54,078		802	+34.95	67,556	43,335	24,221	55.59	64.26	44.79
III	गंगानगर शहर (नपा) .		न		121,516	67,438	54,078		802	+34.95	67,556	43,335	24,221	55.59	64.26	44.79
3.	पदमपुर तहसील . .		कु		116,683	61,438	55,245		899	+25.12	33,609	24,198	9,411	28.80	39.39	17.04
			ग्रा		99,376	52,103	47,273		907	+20.56	25,452	18,955	6,497	25.61	36.38	13.74
			न		17,307	9,335	7,972		854	+59.75	8,157	5,243	2,914	47.13	56.16	36.55
IV	*मंडी पदमपुर नगर (नपा) .		न		10,734	5,733	5,001		872	+68.80	5,240	3,316	1,924	48.82	57.84	38.47
V	गजसिंहपुर नगर (नपा) .		न		6,573	3,602	2,971		825	+46.88	2,917	1,927	990	44.38	53.50	33.32
4.	सादुलशहर तहसील .		कु		96,137	50,649	45,488		898	+40.99	22,535	17,490	5,045	23.44	34.53	11.09
			ग्रा		83,469	43,807	39,662		905	+37.88	17,158	13,851	3,307	20.56	31.62	8.34
			न		12,668	6,842	5,826		852	+65.64	5,377	3,639	1,738	42.45	53.19	29.83
VI	*सादुल शहर नगर (नपा)		न		12,668	6,842	5,826		852	+65.64	5,377	3,639	1,738	42.45	53.19	29.83

5. सांगरिया तहसील	कु	95,245	50,902	44,343	871	+31.14	25,611	18,918	6,693	26.89	37.17	15.0 9
	ग्रा	76,248	40,533	35,715	881	+27.87	15,776	12,486	3,290	20.69	30.80	9.21
	न	18,997	10,369	8,628	832	+46.13	9,835	6,432	3,403	51.77	62.03	39.44
VII सांगरिया नगर (नपा)	न	18,997	10,369	8,628	832	+46.13	9,835	6,432	3,403	51.77	62 03	39.44
6. तीबी तहसील	ग्रा	95,372	50,355	45,017	894	+33.88	18,722	14,873	3,849	19.63	29.54	8.55
7. हनुमानगढ़ तहसील	कु	211,533	113,246	98,287	868	+56.25	56,423	41,385	15,038	26.67	36.54	15.30
	ग्रा	151,999	82,422	71,577	890	+47.79	27,498	22,437	5,061	18 09	27.90	7.07
	न	59,534	32,824	26,710	814	+83.00	28,925	18,948	9,977	48.59	57.73	37.35
VIII हनुमानगढ़ नगर (नपा)	न	59,534	32,824	26,710	814	+83.00	28,925	18,948	9,977	48.59	57.73	37.35
8. रायसिंहनगर तहसील	कु	129,188	68,533	60,655	885	+42.89	34,432	25,723	8,709	26.65	37.53	14.36
	ग्रा	113,164	59,859	53,305	891	+42.46	26,490	20,615	5,875	23.41	34.44	11.02
	न	16,024	8,674	7,350	847	+45.98	7,942	5,108	2,834	49.56	58.89	38.56
IX रायसिंह नगर (नपा)	न	16,024	8,674	7,350	847	+45.98	7,942	5,108	2,834	49.56	58.89	38.56
9. सूरतगढ़ तहसील	कु	242,893	129,302	113,591	878	+54.21	51,046	39,768	11,278	21.02	30.76	9.93
	ग्रा	195,492	103,491	92,001	889	+39.97	30,733	25,940	4,793	15.72	25.06	5.21
	न	47,401	25,811	21,590	836	+165.66	20,313	13,828	6,485	42.85	53.57	30.04
X §पीलीबंगा नगर (नपा)	न	17,852	9,641	8,211	852	..	6,435	4,487	1,948	36.05	46.54	23.72
XI सूरतगढ नगर (नपा)	न	29,549	16,170	13,379	827	+65 61	13,878	9,341	4,537	46.97	57.77	33.91
10. नोहर तहसील	कु	265,322	138,719	126,603	913	+45.46	48,173	40,143	8,030	18.16	28.94	6.34
	ग्रा	216,728	112,864	103,864	920	+30.80	32,665	29,093	3,572	15.07	25 78	3.44
	न	48,594	25,855	22,739	879	+190.91	15,508	11,050	4,458	31.91	42.74	19.61
XII §रावतसरनगर (नपा)	न	25,914	13,797	12,117	878	..	5,585	4,405	1,180	21.55	31.93	9.74
XIII नोहर नगर (नपा)	न	22,680	12,058	10,622	881	+35.78	9,923	6,645	3,278	42.75	55.11	30.8
11. भादरा तहसील	कु	174,812	91,095	83,717	919	+29.53	39,135	32,666	6,469	22.39	35.86	7.73
	ग्रा	152,244	79,096	73,148	925	+25.95	30,540	26,677	3,863	20.06	33.73	5.28
	न	22,568	11,999	10,569	881	+60.28	8,595	5,989	2,606	38.08	49.91	24.66
XIV भादरा नगर (नपा)	न	22,568	11,999	10,569	881	+60.28	8,595	5,989	2,606	38.08	49.91	24.66
12. अनूपगढ़ तहसील	कु	199,873	108,661	91,212	839	+152 60	12,060	31,624	10,436	21.04	29.10	11.44
	ग्रा	175,207	95,096	80,111	842	+135.00	31,164	24,448	6,716	17 79	25.71	8.38
	न	24,666	13,565	11,101	818	+439.62	10,896	7,176	3,720	44.17	52.90	33.51
XV अनूपगढ़ नगर (नपा)	न	12,992	7,261	5,731	789	+184.23	5,533	3,762	1,771	42.59	51.81	30.90
XVI विजय नगर (नपा)	न	11,674	6,304	5,370	852	..	5,363	3,414	1,949	45.94	54.16	36.2

क्रम संख्या	राज्य/जिला/तहसील/शहर/न०प्र०/नगर	कुल ग्रामीण न गरीय	मुख्य कार्यरत जनसंख्या											
			कुल मुख्य कार्यरत जनसंख्या (1–9)			कुल जनसंख्या में मुख्य कार्यरत जनसंख्या का प्रतिशत			कृषक			खेतीहर मजदूर		
			व्य०	पु०	स्त्री०	व्य०	पु०	स्त्री०	व्य०	पु०	स्त्री०	व्य०	पु०	स्त्री०
1	2	3	17	18	19	20	21	22	23	24	25	26	27	28
राजस्थान राज्य		कु	10,351,113	8,806,143	1,544,970	30.35	49.65	9.44	6,436,424	5,406,757	1,029,667	763,188	521,516	241,672
		ग्रा	8,475,949	71083,304	1,392,645	31.43	50.79	10.70	6,241,847	5,238,512	1,003,335	710,332	479 459	230873
		न	1,875,164	1,722,839	152,325	26.26	45.47	4.55	194,577	168,245	26,332	52,856	42,057	16,799
1. गंगानगर जिला	.	कु	586,945	560,139	26,806	29.14	52.30	2.84	345,862	331,017	14,845	86,957	81,841	5,116
		ग्रा	471,488	449,750	21,738	29.46	53.25	2.88	331,907	317,606	14,301	80,847	76,271	4,576
		न	115,457	110,389	5,068	27.87	48.79	2.70	13,955	13,411	544	6,110	5,570	540
करणपुर तहसील	. . .	कु	33,440	32,033	1,407	29.42	53.29	2 63	11,525	14,220	305	9,367	8,744	623
		ग्रा	26,246	25,158	1,088	29.60	54 03	2 58	13,916	13,620	296	9,065	8,449	616
		न	7,194	6,875	319	28.79	50.72	2 79	609	600	9	302	295	7
I केसरीसिंहपुर नगर (नपा)	.	न	2,832	2,734	98	29.08	52.12	2.18	332	326	6	132	130	2
II करणपुर नगर (नपा)	. .	न	4,362	4,141	221	28.61	49.84	3.18	277	274	3	170	165	5
2. गंगानगर तहसील	. .	कु	76,499	73,649	2,850	27.94	49.80	2 26	21,956	21,779	177	14,110	16,332	778
		ग्रा	42,844	41,630	1,214	28.14	51.74	1.69	21,251	21,079	172	13,162	12,533	629
		न	33,655	32,019	1,636	27.70	47.48	3.03	705	700	5	948	799	149
III गंगानगर शहर (नपा)	. .	न	33,655	32,019	1,636	27.70	47.48	3.03	705	700	5	948	799	149
3 पदमपुर तहसील	. .	कु	32,693	32,052	641	28.02	52.17	1 16	16,400	16,316	84	7,099	6,914	185
		ग्रा	27,801	27,348	453	27.98	52.49	0.96	16,277	16,194	83	6,986	6,801	185
		न	4,892	4,704	188	28.27	50.39	2.36	123	122	1	113	113	..
IV *मंडी पदमपुर नगर (नपा)	.	न	2,964	2,829	135	27.61	49.35	2 70	86	85	1	70	70	..
V गजसिंहपुर नगर (नपा)	.	न	1,928	1,875	53	29.33	52.05	1.78	37	37	..	43	43	..
4. सादुल शहर तहसील	. .	कु	27,314	26,502	812	28.41	52.32	1.79	17,011	16,779	232	4,933	4,542	391
	. .	ग्रा	23,749	23,127	622	28.45	52.79	1.57	16,557	16,330	227	4,670	1,343	327
		न	3,565	3,375	190	28.14	49.33	3.26	454	449	5	263	199	64
VI *सादुल शहर नगर (नपा)	.	न	3,565	3,375	190	28 14	49.33	3.26	454	449	5	263	199	64

5. सागरिया तहसील	कु	27,221	26,576	645	28.58	52.21	1.45	14,638	14,556	82	5,612	5,482	130
	ग्रा	22,247	21,880	367	29.18	53.98	1.03	14,186	14,123	63	5,270	5,163	107
	न	4,974	4,696	278	26.18	45.29	3.22	452	433	19	342	319	23
VII सागरिया नगर (नपा)	न	4,974	4,696	278	26.18	45 29	3.22	452	433	19	342	319	23
6. तीबी तहसील	ग्रा	28,263	27,363	900	29.62	54.32	2.00	17,489	17,202	287	7,534	7,066	468
7. हनुमानगढ़ तहसील	कु	59,638	58,169	1,469	29.19	51.37	1.49	29,076	28,824	252	8,296	7,923	373
	ग्रा	42,899	42,010	889	28.22	52.24	1.24	28,187	27,958	229	7,747	7,422	325
	न	16,739	16,159	580	28.12	49.23	2.17	889	866	23	549	501	48
VIII हनुमानगढ़ नगर (नपा)	न	16,739	16,159	580	28.12	49.23	2.17	889	866	23	549	501	48
8. नरसिंहनगर तहसील	कु	38,327	36,872	1,455	29.67	53.80	2.40	23,651	23,216	435	6,610	5,998	612
	ग्रा	33,832	32,560	1,272	29.90	54.39	2.39	23,480	23,050	430	6,584	5,972	612
	न	4,495	4,312	183	28.05	49.71	2.49	171	166	5	26	26	..
IX नरसिंहनगर नगर (नपा)	न	4,495	4,312	183	28.05	49.71	2.49	171	166	5	26	26	..
9. सूरतगढ़ तहसील	कु	71,673	68,996	2,877	29.51	53.21	1.53	46,693	44,932	1,761	8,516	8,099	417
	ग्रा	58,542	56,125	2,417	29.95	54.23	2.63	44,863	43,155	1,708	6,987	6,608	379
	न	13,131	12,671	460	27.70	49.09	2.13	1,830	1,777	53	1,529	1,491	38
X§ पीलीबंगा नगर (नपा)	न	4,993	4,826	167	27.97	50.06	2.03	1,086	1,044	42	1,064	1,043	21
XI सूरत गढ़ नगर (नपा)	न	8,138	7,845	293	27.54	48.52	2.19	744	733	11	465	448	17
10. नोहर तहसील	कु	74,919	70,805	4,114	28.24	51.04	3.25	60,031	56,621	3,410	3,658	3,353	305
	ग्रा	61,388	58,028	3,360	28.32	51.41	3.23	54,176	51,160	3,016	2,483	2,310	173
	न	13,531	12,777	754	27.85	49.42	3.32	5,855	5,461	394	1,175	1,043	132
XII रावतसर नगर (नपा)	न	7,732	7,171	561	29.84	51.98	4.63	4,625	4,293	332	1,074	944	130
XIII नोहर नगर (नपा)	न	5,799	5,606	193	25.57	46.49	1.82	1,230	1,168	62	101	99	2
11. भादरा तहसील	कु	51,966	44,451	7,155	29.73	48.80	8.98	43,579	36,598	6,981	1,373	1,149	224
	ग्रा	45,948	38,603	7,345	30.18	48.81	10.04	41,520	34,552	6,968	1,134	915	219
	न	6,018	5,848	170	26.67	48.74	1.61	2,059	2,046	13	239	234	5
XIV भादरा नगर (नपा)	न	6,018	5,848	170	26.67	48.74	1.61	2,059	2,046	13	239	234	5
12. अनूपगढ़ तहसील	कु	65,002	62,881	2,121	32.52	57.87	2.33	40,813	39,974	839	9,849	9,239	610
	ग्रा	57,739	55,928	1,811	32.95	58.81	2.26	40,005	39,183	822	9,225	8,689	536
	न	7,263	6,953	310	29.45	51.26	2.79	808	791	17	624	550	74
XV अनूपगढ़ नगर (नपा)	न	3,882	3,789	93	29.88	52.16	1.62	581	572	9	208	208	
XVI §विजयनगर नगर(नपा)	न	3,381	3,614	217	28.96	50.19	4.04	227	219	8	416	342	74

क्र० सं०	राज्य/जिला/तहसील शहर/न० अ०/नगर		मुख्य कार्यरत जनसंख्या						सीमान्त कार्यरत जनसंख्या			अकार्यरत जनसंख्या		
		कुल	पारिवारिक सर्विसिंग	उद्योग और विनिर्माण, संसाधन, मरम्मत 5(क)		अन्य कार्य (3, 4, 5, ख एवं 6 से 9)								
		ग्रामीण												
		न	व्य०	पु०	स्त्रि०	व्य०	पु०	स्त्रि०	व्य०	पु०	स्त्रि०	व्य०	पु०	स्त्रि०
1	2	3	29	30	31	32	33	34	35	36	37	38	39	40
	राजस्थान राज्य	कु	377,384	329,030	48,354	2,774,117	2,548,840	225,277	2,114,718	197,057	1,917,661	21,642,461	8,732,588	12,909,873
		ग्रा	247,092	216,038	30,964	1,276,768	1,149,295	127,473	2,044,998	180,648	1,864,350	16,446,924	6,682,756	9,764,168
		न	130,382	112,992	17,390	1,497,349	1,399,545	97,804	69,720	16,409	53,311	5,195,537	2,049,832	3,145,705
1.	गंगानगर जिला	कु	13,042	12,141	901	141,084	135,140	5,944	73,245	6,285	66,960	1,354,281	504,493	849,788
		ग्रा	7,556	7,099	457	51,178	48,774	2,404	70,857	4,845	66,012	1,057,865	390,056	667,809
		न	5,486	5,042	444	89,906	83,366	3,540	2,388	1,440	948	296,416	114,437	181,979
	1. करनपुर तहसील	कु	836	778	58	8,712	8,291	421	2,788	333	2,455	77,421	27,749	49,672
		ग्रा	600	560	40	2,665	2,529	136	2,679	288	1,391	59,738	21,115	38,623
		न	236	218	18	6,047	5,762	285	109	45	64	17,683	6,634	11,049
I	§केसरीसिंह नगर (नपा)	न	79	72	7	2,289	2,206	83	6	4	2	6,900	2,508	4,392
II	करनपुर नगर (नपा)	न	157	146	11	3,758	3,556	202	103	41	62	10,783	4,126	6,657
	2. गंगानगर तहसील	कु	2,624	2,326	268	37,809	36,182	1,627	8,673	1,583	7,090	188,592	72,670	115,922
		ग्रा	809	767	42	7,622	7,251	371	7,531	663	6,868	101,873	38,171	63,702
		न	1,815	1,589	226	30,187	28,931	1,256	1,142	920	222	86,719	34,499	52,220
III	गंगानगर शहर (नपा)	न	1,815	1,589	226	30,187	28,931	1,256	1,142	920	222	86,719	34,499	52,220
	3. पदमपुर तहसील	कु	733	682	51	8,461	8,140	321	4,126	378	3,748	79,864	29,008	50,856
		ग्रा	626	581	45	3,912	3,772	140	4,092	370	3,722	67,483	24,385	43,098
		न	107	101	6	4,549	4,368	181	34	8	26	12,381	4,623	7,758
IV	*मण्डी पदमपुर नगर (नपा)	न	60	54	6	2,748	2,620	128	9	3	6	7,761	2,901	4,860
V	गजसिंहपुर नगर (नपा)	न	47	47	..	1,801	1,748	53	25	5	20	4,620	1,722	2,898
	4. सादूलशहर तहसील	कु	404	382	22	4,966	4,799	167	2,688	356	2,332	66,135	23,791	42,344
		ग्रा	318	302	16	2,204	2,152	52	2,429	290	2,139	57,291	20,390	36,901
		न	86	80	6	2,762	2,647	115	259	66	193	8,844	3,401	5,443
VI	*सादूलशहर नगर (नपा)	न	86	80	6	2,762	2,647	115	259	66	193	8,844	3,401	5,443

5. सांगरिया तहसील	कु	732	681	51	6,239	5,857	382	1,665	315	1,350	66,359	24,011	42,348
	ग्रा	419	377	42	2,372	2,217	155	1,632	289	1,343	52,369	18,364	34,005
	न	313	304	9	3,867	3,640	227	33	26	7	13,990	5,647	8,343
VII सांगरिया नगर (नपा)	न	313	304	9	3,867	3,640	227	33	26	7	13,990	5,647	8,343
6. तीबी तहसील	ग्रा	451	410	41	2,779	2,675	104	3,665	159	3,506	63,454	22,843	40,611
7. हनुमानगढ़ तहसील	कु	1,483	1,413	70	20,783	20,009	774	3,979	373	3,606	147,916	54,704	93,212
	ग्रा	631	604	27	6,334	6,026	308	3,952	365	3,587	105,148	38,047	67,101
	न	852	809	43	14,449	13,983	466	27	8	19	42,769	16,657	26.111
VIII हनुमानगढ़ नगर (नपा)	न	852	809	43	14,449	13,983	466	27	8	19	42,768	16,657	26,111
8. रायसिंह नगर तहसील	कु	727	677	50	7,339	6,981	358	8,386	733	7,653	82,475	30,928	51,547
	ग्रा	628	583	45	3,140	2,955	185	8,335	716	7,617	70,999	26,583	44,416
	न	99	94	5	4,199	4,026	173	53	17	36	11,476	4,345	7,131
IX रायसिंहनगर नगर (नपा)	न	99	94	5	4,199	4,026	173	53	17	36	11,476	4,345	7,131
9. सूरतगढ़ तहसील	कु	1,322	1,245	77	15,142	14,520	622	8,904	514	8,390	162,316	59,592	102,324
	ग्रा	827	764	63	5,865	5,598	267	8,839	465	8,374	128,111	46,901	81,210
	न	495	481	14	9,277	8,922	355	65	49	16	34,205	13,091	21,114
X §पीलीबंगा नगर (नपा)	न	165	162	3	2,678	2,577	101	18	6	12	12,841	4,809	8,032
XI सूरतगढ़ नगर (नपा)	न	330	319	11	6,599	6,345	254	47	43	4	21,364	8,282	13,082
10. नोहर तहसील	कु	1,381	1,303	78	9,849	9,528	321	12,880	859	12,021	177,523	67,055	110,468
	ग्रा	778	737	41	3,951	3,821	130	12,346	602	11,744	142,994	54,234	88,760
	न	603	566	37	5,898	5,707	191	534	257	277	34,529	12,821	21,708
XII §रावतसर नगर (नपा)	न	350	325	25	1,683	1,609	74	424	232	192	17,758	6,394	11,364
XIII नोहर नगर (नपा)	न	253	241	12	4,215	4,098	117	110	25	85	16,771	6,427	10,344
11. भादरा तहसील	कु	925	837	88	6,089	5,867	222	6,783	366	6,417	116,003	46,278	69,785
	ग्रा	611	583	28	2,635	2,553	130	6,703	357	6,346	99,593	40,136	59,457
12. अनूपगढ़ तहसील	न	314	254	60	3,406	3,314	92	80	9	71	16,470	6,142	10,328
XIV भादरा नगर (नपा)	न	314	254	60	3,406	3,314	92	80	9	71	16,470	6,142	10,328
12. अनूपगढ़ तहसील	कु	1,424	1,377	47	12,916	12,291	625	8,708	316	8,392	126,163	45,464	80,699
	ग्रा	858	831	27	7,651	7,225	426	8,656	281	8,375	108,812	38,887	69,925
	न	566	546	20	5,265	5,066	199	52	35	17	17,351	6,577	10,774
XV अनूपगढ़ नगर (नपा)	न	421	413	8	2,672	2,596	76	35	24	11	9,075	3,448	5,627
XVI §विजयनगर नगर (नपा)	न	145	133	12	2,593	2,470	123	17	11	6	8,276	3,129	5,147

(जनगणना 1981 के अनन्तिम आंकड़े)

क्र० सं०	राज्य/जिला/तहसील/शहर/न०प्र०नगर	कुल ग्रामीण नगरीय	क्षेत्रफल वर्ग कि०मी० में	कुल जनसंख्या (संस्थागत एवं बेघर जनसंख्या सहित) व्यक्ति	पुरुष	स्त्रियां	जनसंख्या का घनत्व प्रति वर्ग कि मी.	प्रति 1000 पुरुषों पर महिलाओं की संख्या	1971-81 के दौरान जनसंख्या की प्रतिशत वृद्धि दर	साक्षर जनसंख्या व्य.	पु	स्त्री	कुल जनसंख्या मे साक्षरों का प्रतिशत व्य.	पु.	स्त्री
1	2	3	4	5	6	7	8	9	10	11	12	13	14	15	16
2. बीकानेर जिला		कु	27,244	840,059	441,637	398,422	31	902	+46.57	227,729	160,598	67,131	27.11	36.36	16.85
		ग्रा		512,354	268,563	243,791		908	+52.49	67,242	57,504	9,739	13.12	21.41	3.99
		न		327,705	173,074	154,631		893	+38.18	160,486	103,094	57,392	48.97	59.57	37.12
1. बीकानेर तहसील		कु		449,870	238,206	211,664		889	+43 46	172,779	114,919	57,860	38.41	48.24	27 34
		ग्रा		146,250	77,712	68,538		882	+66.85	22,045	18,402	3,643	15.07	23.68	5.32
		न		303,620	160,494	143,126		892	+34.39	150,734	96,517	54,217	49 65	60.14	37.88
बीकानेर न.प्र.		न		280,366	148,670	131,696		886	+34.21	141,272	90,360	50,912	50 39	60.78	38.66
(क) I बीकानेर शहर(नपा)*		न		248,716	132,463	116,253		878	+31.93	126,590	81,267	45,323	50.90	61.35	38.99
(ख) II गंगाशहर नगर(नपा).		न		21,193	10,759	10,434		970	+54.51	10,931	6,624	4,307	51.58	61.57	41.28
(ग) III भीनासर नगर(नपा).		न		10,457	5,448	5,009		919	+57.01	3,751	2,469	1,282	35.87	45 32	25.59
IV नापासर नगर(नपा) .		न		12,259	6,259	6,000		959	+39.24	5,286	3,429	1,857	43.12	54.79	30.95
V देशनोक नगर (नपा)		न		10,995	5,565	5,430		976	+33.58	4,176	2,728	1,448	37.98	49.02	26.67
2. लूनकरनसर तहसील		ग्रा		114,130	59,873	54,257		906	+51.07	14,986	12,696	2,290	13 13	21 20	4.22
3 .कोलायत तहसील		ग्रा		94,272	50,202	44,070		878	+61.64	11,363	9,698	1,665	12 05	19.32	3 78
4. नोखा तहसील		कु		181,787	93,356	88,431		947	+44.62	28,601	23,285	5,316	15 73	24.94	6.01
		ग्रा		157,702	80,776	76,926		952	+37.76	18,949	16,708	2,141	11.95	20.68	2.78
		न		24,085	12,580	11,505		915	+114.62	9,752	6,577	3,175	40 49	52.28	27.60
VI नोखा नगर(नपा)		न		24,085	12,580	11,505		915	+114.62	9,752	6,577	3,175	40 49	52.28	27.60
3. चुरू जिला		कु	16,830	1,176,170	600,921	575,249	70	957	+34.51	254,279	198,315	55,964	21.62	33.00	9.73
		ग्रा		831,443	424,211	407,232		960	+35.02	119,267	105,734	13,533	14.34	24.92	3.32
		न		344,727	176,710	168,017		951	+33.29	135,012	92,581	42,431	39.16	52.39	25.25
1. तारा नगर तहसील		कु		109,101	55,786	53,315		956	+36.59	17,967	15,137	2,830	16.47	27.15	5.31
		ग्रा		93,666	47,920	45,746		955	+39.47	12,714	11,451	1,263	13.57	23.90	2.76
		न		15,435	7,866	7,569		962	+21.38	5,253	3,686	1,567	34.03	46.86	20.70
I तारानगर नगर(नपा)		न		15,435	7,866	7,569		962	+21.38	5,253	3,636	1,567	34.03	46 86	20.70

2. राजगढ़ तहसिल	कु	205,314	105,292	100,022	950	+32.00	42,443	35,749	6,694	20.67	33.95	6.69
	ग्रा	174,935	89,486	85,449	955	+32.16	31,344	27,948	3,386	17.92	31.24	3.96
	न	30,379	15,806	14,573	922	+31.06	11,099	7,791	3,308	36.54	49.29	22.70
II राजगढ़ नगर(नपा)	न	30,379	15,806	14,573	922	+31.06	11,099	7,791	3,308	36.54	49.29	22.70
3. सरदार शहर तहसील	कु	190,294	97,982	92,312	942	+46.97	40,664	30,996	9,668	21.27	31.63	10.47
	ग्रा	133,813	68,790	65,023	945	+46.84	15,918	14,696	1,122	11.90	21.36	1.88
	न	56,481	29,192	27,289	935	+47.29	24,746	16,300	8,446	43.81	55 84	30.95
III सरदार शहर न.प्र.†	न	56,481	29,192	27,289	935	+47.29	24,746	16,300	8,446	43.81	55.84	30.95
4. चुरू तहसील	कु	163,375	83,773	79,602	950	+26.17	42,581	33,364	9,217	26.06	39.83	11.58
	ग्रा	93,677	47,428	46,249	975	+32.11	15,094	13,367	1,727	16.11	28.18	3.73
	न	69,698	36,345	33,353	918	+18.99	27,487	19,997	7,490	39.44	55.02	22.46
IV चुरू न.प्र. ‡	न	62,061	32,548	29,513	907	+16.69	24,929	18,172	6,757	40.17	55.83	22.89
V रतननगर नगर(नपा)	न	7,637	3,797	3,840	1,011	+41.69	2,558	1,825	733	33.49	48.06	19.05
5. डूंगरगढ़ तहसील	कु	124,574	63,557	61,017	960	+34 98	23,977	18,068	5,909	19.25	28.43	19 68
	ग्रा	95,518	48,840	46,678	956	+34.76	12,435	10,654	1,781	13.02	21.81	3.82
	न	29,056	14,717	14,339	974	+35.70	11,542	7,414	4,128	39.72	50.38	28.79
VI डूंगरगढ़ नगर(नपा)	न	29,056	14,717	14,339	974	+35.70	11,542	7,414	4,128	39.72	50.38	28.79
6. रतननगर तहसील	कु	152,446	77,391	75,055	970	+33.17	36,091	27,364	8,727	23.67	35.36	11.63
	ग्रा	93,837	47,537	46,300	974	+33.87	13,528	11,816	1,712	14.42	24.86	3.70
	न	58,609	29,854	28,755	963	+32.07	22,563	15,548	7,015	38.50	52.08	24.40
VII रतनगढ़ नगर (नपा)	न	43,366	22,282	21,083	946	+37.64	17,468	12,182	5,286	40.28	54.67	25.07
VIII राजलदेसर नगर(नपा)	न	15,243	7,571	7,672	1,013	+18.42	5,095	3,366	1,729	33.43	44.46	22.54
सुजानगढ़ तहसील	कु	231,066	117,140	113,926	972	+35.34	50,556	37,637	12,919	21.88	32.13	11.34
	ग्रा	145,997	74,210	71,787	967	+28.89	18,234	15,792	2,442	12.49	21.28	3.40
	न	85,069	42,930	42,139	982	+41.73	32,322	21,845	10,477	38.00	50.89	24.83
IX बीदासर नगर(नपा)	न	17,818	8,888	8,930	1,005	+58 13	5,415	3,596	1,819	30.39	40.46	20.37
X छापर नगर(नपा)	न	11,705	5,742	5,963	1,038	+20.91	4,425	2,731	1,694	37.80	47.56	28.41
XI सुजानगढ़ नगर(नपा)	न	55,546	28,300	27,246	963	+42.16	22,482	15,518	6,964	40.47	54.83	25.56

* बिछवाल ग्राम की नगरीय अभिवृद्धि सम्मिलित है ।

† सरदार शहर नगर एवं सरदार शहर ग्राम की नगरीय अभिवृद्धि सम्मिलित है ।

‡ चूरू नगर एवं चूरू ग्राम की नगरीय अभिवृद्धि सम्मिलित है ।

क्रम संख्या	राज्य/जिला/तहसील/शहर/न०अ०/नगर	कुल ग्रामीण नगरीय	मुख्य कार्यरत जनसंख्या											
			कुल मुख्य कार्यरत जनसंख्या (1–9)			कुल जनसंख्या में मुख्य कार्यरत जनसंख्या का प्रतिशत			कृषक			खेतीहर मजदूर		
			व्य०	पु०	स्त्रि०	व्य०	पु०	स्त्रि०	व्य०	पु०	स्त्रि०	व्य०	पु०	स्त्रि०
1		2	17	18	19	20	21	22	23	24	25	26	27	28
2. बीकानेर जिला		कु	242,368	218,674	23,694	28.85	49.51	5.95	131,907	117,290	14,617	6,564	5,871	693
		ग्रा	162,337	114,113	18,224	31.68	53.66	7.48	127,008	112,967	14,041	4,533	3,900	633
		न	80,031	74,561	5,470	24.42	43.08	3.54	4,899	4,323	576	2,031	1,971	60
1. बीकानेर तहसील		कु	122,429	110,396	12,033	27.21	46.34	5.69	36,599	31,446	5,153	3,951	3,606	345
		ग्रा	48,084	41,204	6,880	32.88	53.02	10.04	32,565	27,864	4,701	2,150	1,856	294
		न	74,345	69,192	5,153	24.49	43.11	3.60	4,034	3,582	452	1,801	1,750	51
बीकानेर न.म.		न	68,507	63,770	4,737	24.43	42.89	3.60	2,077	1,848	229	1,247	1,214	33
I बीकानेर शहर(नपा)*		न	61,106	56,834	4,272	24.57	42.91	3.67	1,624	1,456	168	1,086	1,059	27
II गंगाशहर नगर(नपा)		न	4,815	4,528	287	22.72	42.09	2.75	249	228	21	144	139	5
III श्रीनासर नगर(नपा)		न	2,586	2,408	178	24.73	44.20	5.55	204	164	40	17	16	1
IV नापासर नगर(ज.न.)		न	3,233	2,933	300	26.37	46.86	5.00	1,119	955	164	221	207	14
V देशनोकनगर (नपा)		न	2,605	2,489	116	23.69	44.73	2.14	838	779	59	333	329	4
2. लूनकरनसर तहसील		ग्रा	37,795	33,063	4,732	33.12	55.22	8.72	31,773	27,513	4,260	626	473	153
3. कोलायत तहसील		ग्रा	32,572	29,203	3,369	34.55	58.17	7.64	23,431	21,261	2,170	1,046	920	126
4. नोखा तहसील		कु	49,572	46,012	3,560	27.27	49.29	4.03	40,104	37,070	3,034	941	872	69
		ग्रा	43,886	40,643	3,243	27.83	50.32	4.22	39,239	36,329	2,910	711	651	60
		न	5,686	5,369	317	23.61	42.68	2.76	865	741	124	230	221	9
VI नोखा नगर(नपा)		न	5,686	5,369	317	23.61	42.68	2.76	865	741	124	230	221	9
3. चूरू जिला		कु	347,685	291,462	56,223	29.56	48.50	9.77	254,643	204,272	50,371	11,321	9,637	1,684
		ग्रा	264,396	212,947	51,449	31.80	50.20	12.63	236,771	188,273	48,498	6,794	5,389	1,405
		न	83,289	78,515	4,774	24.16	44.43	2.84	17,872	15,999	1,873	4,527	4,248	279
1. तारा नगर तहसील		कु	38,328	28,593	9,735	35 13	51.25	18.26	33,808	24,436	9,372	713	554	159
		ग्रा	34,471	25,075	9,396	36.80	52.33	20.54	31,946	22,819	9,127	546	430	116
		न	3,857	3,518	339	24.99	44.72	4.48	1,862	1,617	245	167	124	43

I तारानगर नगर(नपा)		न	3,857	3,518	339	24.99	44.72	4.48	1,862	1,617	245	167	124	43
2. राजगढ़ तहसील	.	कु	55,578	48,279	7,299	27.07	48.45	7.30	45,833	39,001	6,832	1,365	1,225	140
	.	ग्रा	48,370	41,385	6,985	27 65	46.25	8.17	43,957	37,128	6,729	897	765	132
		न	7,208	6,894	314	23 73	43.62	2.15	1,976	1,873	103	468	460	8
II राजगढ़ नगर(नपा)		न	7,208	6,894	314	23.73	43.62	2.15	1,976	1,873	103	468	460	8
3. सरदार शहर न.प्र.†	.	कु	56,988	49,708	7,280	29.94	50 73	7.89	40,977	34,636	6,341	2,540	2,160	380
	.	ग्रा	43,237	36,486	6,751	32.31	53 04	10.38	39,403	33,151	6,252	1,255	938	317
		न	13,751	13,222	529	24.35	45 29	1.94	1,574	1,485	89	1,285	1,222	63
		न	13,751	13,222	529	24.35	45 29	1.94	1,574	1,485	89	1,285	1,222	63
4. चुरू तहसील	.	कु	42,832	39,250	3,582	22.51	40.06	3.88	24,398	21,613	2,785	2,128	1,902	226
		ग्रा	25,351	22,577	2,774	27.06	47.60	6.00	22,477	19,939	2,538	829	673	156
		न	17,481	16,673	808	25.08	45 87	2.42	1,921	1,674	247	1,299	1,229	70
IV चुरू न.प्र.‡	.	न	15,820	15,079	741	25.49	46.33	2.51	1,454	1,231	223	969	919	50
V रतननगर नगर(नपा)	.	न	1,661	1,594	67	21.75	41.98	1.74	467	443	24	330	310	20
5. डूगरगढ़ तहसील	.	कु	41,019	32,148	8,871	32.93	50 58	14.54	33,052	24,683	8,364	865	765	100
		ग्रा	34,381	25,813	8,568	35.99	52.85	18.36	30,956	22,726	8,230	569	482	87
		न	6,638	6,335	303	22.85	43.05	2.11	2,096	1,962	134	296	283	13
VI डूगरगढ़ नगर(नपा)		न	6,638	6,335	303	22.85	43.05	2.11	2,096	1,962	134	296	283	13
6. रतनगढ़ तहसील	.	कु	42,148	36,648	5,500	27.65	47.35	7.33	27,425	22,869	4,556	1,383	1,212	171
		ग्रा	28,002	23,476	4,526	29 84	49 38	9.38	23,983	19,833	4,150	789	671	118
		न	14,146	13,172	974	24.14	44.12	3.39	3,442	3,036	406	594	541	53
VII रतनगढ़ नगर(नपा)	.	न	10,389	9,742	647	23.96	43.72	3.07	1,677	1,497	180	445	410	35
VIII राजलदेसर नगर(नपा)	.	न	3,757	3,430	327	24 65	45 30	4.26	1,765	1,539	226	149	131	18
7. सुजानगढ़ तहसील	.	कु	70,792	56,836	13,956	30 64	48.52	12.25	49,150	37,029	12,121	2,327	1,819	508
		ग्रा	50,584	38,135	12,449	34.55	51.39	17.34	44,149	32,677	11,472	1,909	1,430	479
		न	20,208	18,701	1,507	23.75	43 56	3.58	5,001	4,352	649	418	389	29
IX लोदासर नगर(नपा)	न	न	4,254	3,980	274	23 89	44.78	3.07	1,583	1,454	129	143	127	16
X छापर नगर(नपा)	.	न	2,644	2,423	221	22 59	42 20	3.71	1,050	925	125	65	57	8
XI सुजानगढ नगर(नपा)	.	न	13,310	12,298	1,012	23.96	43.46	3.71	2,368	1,973	395	210	205	5

*बिछवाल ग्राम की नगरीय अभिवृद्धि सम्मिलित है।

†सरदारशहर नगर एवं सरदारशहर ग्राम की नगरीय अभिवृद्धि सम्मिलित है।

‡चुरू नगर एवं चुरू ग्राम की नगरीय अभिवृद्धि सम्मिलित है।

क्र० सं०	राज्य/जिला/तहसील/शहर/न.प्र./नगर	कुल ग्रामीण नगरीय	मुख्य कार्यरत जनसंख्या						सीमांत कार्यरत जनसंख्या			अकार्यरत जनसंख्या		
			पारिवारिक उद्योग विनिर्माण, संवर्धन, सर्विसिंग और मरम्मत 5(क)			अन्य कार्य (3,4,5,ख एवं 6 से 9)								
			व्य०	पु०	स्त्री०	व्य०	पु०	स्त्री०	व्य०	पु०	स्त्री०	व्य०	पु०	स्त्री०
1	2	3	29	30	31	32	33	34	35	36	37	38	39	40
2. बीकानेर जिला		कु	19,670	9,493	1,177	93,227	86,020	7,207	32,277	3,485	28,792	565,414	219,478	345,936
		ग्रा	4,214	3,574	640	26,582	23,672	2,910	30,438	2,742	27,696	319,579	121,708	198,871
		न	6,456	5,919	537	66,645	62,348	4,297	1,839	743	1,096	245,835	97,770	140,065
1. बीकानेर तहसील		कु	8,587	7,682	905	73,292	67,662	5,630	9,836	1,769	8,067	317,605	121,041	191,564
		ग्रा	2,533	2,127	406	10,836	9,357	1,479	8,213	1,140	7,073	89,953	35,368	54,585
		न	6,054	5,555	499	62,456	58,305	4,151	1,623	629	994	227,652	90,673	136,979
बीकानेर न.प्र.		न	5,547	5,090	457	59,636	55,618	4,018	1,239	571	668	210,620	84,329	126,291
(क) बीकानेर शहर(नपा)*		न	4,890	4,521	369	53,506	49,798	3,708	1,227	570	657	186,383	75,059	111,324
(ख) गंगाशहर नगर(नपा)		न	473	434	39	3,949	3,727	222	1	1	..	16,377	6,230	10,147
(ग) श्रीनासर नगर(नपा)		न	184	135	49	2,181	2,093	88	11	..	11	7,860	3,040	4,820
(घ) नापासर नगर(ज०न०)		न	353	328	25	1,540	1,443	97	257	56	201	8,769	3,270	5,499
2. लूनकरनसर तहसील		ग्रा	154	137	17	1,280	1,244	36	127	2	125	8,263	3,074	5,189
3. कोलायत तहसील		ग्रा	494	454	40	4,902	4,623	279	3,135	303	2,832	73,200	26,507	46,693
4. नोखा तहसील		ग्रा	467	375	92	7,628	6,647	981	9,148	594	8,554	52,552	20,405	32,147
		कु	1,122	982	140	7,405	7,088	317	10,158	819	9,339	122,057	46,525	75,532
		ग्रा	720	618	102	3,216	3,045	171	9,942	705	9,237	103,874	39,428	64,446
VI नोखा नगर(नपा)		न	402	364	38	4,189	4,043	146	216	114	102	18,183	7,097	11,086
		न	402	364	38	4,189	4,043	146	216	114	102	18,183	7,097	11,086
3. चुरू जिला		कु	8,376	7,607	769	73,345	69,946	3,399	68,708	8,651	60,057	759,777	300,808	458,969
		ग्रा	2,359	2,100	259	18,472	17,185	1,287	63,949	7,601	56,348	503,098	203,663	299,435
		न	6,017	5,507	510	54,873	52,761	2,112	4,759	1,050	3,709	256,679	97,145	159,534
1. तारा नगर तहसील		कु	458	418	40	3,349	3,185	164	10,235	1,062	9,173	60,538	26,131	34,407
		ग्रा	302	271	31	1,677	1,555	122	9,976	1,021	8,955	49,219	21,824	27,395
		न	156	147	9	1,672	1,630	42	259	41	218	11,319	4,307	7,012

I तारानगर तहसील (नपा)	न	156	147	9	1,672	1,630	42	259	41	218	11,319	4,307	7,012
2. राजगढ तहसील	कु	788	731	57	7,592	7,322	270	12,974	1,311	11,663	136,762	55,702	81,060
	ग्रा	403	366	37	3,213	3,126	87	11,922	1,083	10,839	114,643	47,018	67,625
	न	385	365	20	4,379	4,196	183	1,052	228	824	22,119	8,684	13,435
II राजगढ नगर(नपा)	न	385	365	20	4,379	4,196	183	1,052	228	824	22,119	8,684	13,435
3. सरदार शहर तहसील	कु	1,126	1,053	83	12.335	11,859	476	13,736	937	12,799	119,570	47,337	72,233
	ग्रा	195	174	21	2,384	2,223	161	13,628	904	12,724	76,948	31,400	45,548
	न	941	879	62	9,951	9,636	315	108	33	75	42,622	15,937	26,685
III सरदार शहर (न अ.)†	न	941	879	62	9,951	9,636	315	108	33	75	42,622	15,937	26,685
4. चूरू तहसील	कु	1,577	1,492	85	14,729	14,243	486	5,696	778	4,918	114,847	43,745	71,102
	ग्रा	240	209	31	1,805	1,756	49	4,593	407	4,186	63,733	24,444	39,289
	न	1,337	1,283	54	12,924	12,487	437	1,103	371	732	51,114	19,301	31,813
IV चूरू नअ‡	न	1,263	1,211	52	12,134	11,718	416	..	..	..	46,241	17,469	28,772
V रतननगर नगर(नपा)	न	74	72	2	790	769	21	1,103	371	732	4,973	1,832	3,041
5. डूगरगढ तहसील	कु	709	646	63	6,393	6,049	344	5,421	504	4,917	78,134	30,905	47,229
	ग्रा	235	215	20	2621	2,390	231	5,169	420	4,749	55,968	22,607	33,361
	न	474	431	43	3,772	3,659	113	252	84	168	22,166	8,298	13,868
VI डूगरगढ नगर(नपा)	न	474	431	43	3,772	3,659	113	252	84	168	22,166	8,298	13,868
6. रतनगढ तहसील	कु	1,639	1,436	203	11,701	11,131	570	9,135	1,027	8,108	101,163	39,716	61,447
	ग्रा	402	351	51	2,828	2,621	207	8,350	886	7,464	57,485	23,175	34,310
	न	1,237	1,085	152	8,873	8,510	363	785	141	644	43,678	16,541	21,137
VII रतनगढ़ नगर (नपा)	न	832	712	120	7,435	7,123	312	517	126	391	32,460	12,415	20,045
VIII राजलदेसर नगर(नपा)	न	405	373	32	1,438	1,387	51	268	15	253	11,218	4,126	7,092
7. सुजानगढ तहसील	कु	2,069	1,831	238	17,246	16,157	1,089	11,511	3,032	8,479	148,763	57,272	91,491
	ग्रा	582	514	68	3,944	3,514	430	10,311	2,880	7,431	85,102	33,195	51,907
	न	1,487	1,317	170	13,302	12,643	659	1,200	152	1,048	63,661	24,077	39,584
IX बीदासर नगर(नपा)	न	268	241	27	2,260	2,158	102	535	39	496	13,029	4,869	8,160
X छापर नगर(नपा)	न	90	69	21	1,439	1,372	67	30	16	14	9,031	3,303	5,728
XI सुजानगढ नगर(नपा)	न	1,129	1,007	122	9,603	9,113	490	635	97	538	41,601	15,905	25,696

*बिछवाल ग्राम की नगरीय अपवृद्धि सम्मिलित है।

†सरदारशहर नगर एवं सरदारशहर ग्राम की नगरीय अपवृद्धि सम्मिलित है।

‡चूरू नगर एवं चूरू ग्राम की नगरीय अपवृद्धि सम्मिलित है।

(जन गणना 1981 के अनन्तिम आंकड़े)

क्रम संख्या	राज्य/जिला/तहसील/शहर/न०अ०/नगर	कुल ग्रामीण नगरीय	क्षेत्रफल वर्ग कि.मी. में	कुल जनसंख्या (संस्थागत एवं बेघर जनसंख्या सहित) व्यक्ति	पुरुष	स्त्रियां	जनसंख्या का घनत्व प्रति वर्ग कि.मी	प्रति 1000 पुरुषों पर महिलाओं की संख्या	1971–81 के दौरान जनसंख्या की प्रतिशत वृद्धि दर	साक्षर जनसंख्या व्य०	पु०	स्त्रि०	कुल जनसंख्या में साक्षरों का प्रतिशत व्य०	पु०	स्त्रि०
1	2	3	4	5	6	7	8	9	10	11	12	13	14	15	16
4. झुंझुनूं जिला	कु	5,928	**1,193,146**	**605,591**	**587,555**	201	**970**	+28.40	**331,774**	**266,257**	**65,517**	**27.81**	**43.97**	**11.15**
	ग्रा		**941,547**	**473,768**	**467,779**		**987**	+22 73	**233,593**	**194,849**	**38,744**	**24.81**	**41.13**	**8.28**
	न		**251,599**	**131,823**	**119,776**		**909**	+55.57	**98,181**	**71,408**	**26,773**	**39.02**	**54.17**	**22.35**
1. झुंझुनू तहसील	कु		292,260	145,245	147,015		1,012	+29.23	83,482	64,999	18,483	28.56	44 75	12.57
	ग्रा		206,502	101,438	105,064		1,036	+23 63	54,108	43,703	10,405	26.20	43.08	9.90
	न		85,758	43,807	41,951		958	+45.04	39,374	21,296	8,078	34.25	48.61	19.26
I बिसाऊ नगर(नपा)	न		13,694	6,803	6,891		1,013	+31.46	4,640	3,337	1,303	33.88	49.05	18.91
II मण्डावा नगर(नपा)	न		12,891	6,238	6,653		1,067	+30.86	4,285	3,081	1,204	33.24	49.39	18.10
III झुंझुंनू नगर(नपा)	न		47,481	24,670	22,811		925	+48.27	15,842	11,547	4,295	33.36	46.81	18.83
IV बगड नगर(नपा)	न		11,692	6,096	5,596		918	+71.09	4,607	3,331	1,276	39.40	54.64	22.80
2. चिड़ावा तहसील	कु		253,688	130,776	122,912		940	+21.17	75,798	60,375	15,423	29.88	46.17	12.55
	ग्रा		185,102	93,916	91,186		971	+12.68	44,206	37,660	6,546	23.88	40.10	7.18
	न		68,586	36,860	31,726		861	+52.14	31,592	22,715	8,877	46.06	61.63	27.98
पिलानी न०अ०	न		26,056	14,950	11,106		743	+20.90	15,469	11,011	4,458	59.37	73.65	40.14
(क) V पिलानी नगर(नपा)	न		17,026	9,038	7,988		884	+29.96	8,051	5,761	2,290	47.29	63.74	28.67
(ख) VI विद्याविहार नगर(नपा)	न		9,030	5,912	3,118		527	+29.76	7,418	5,250	2,168	82.15	88.80	69.53
VII मन्डेला नगर(नपा)	न		9,299	4,601	4,698		1,021	+ ..	2,467	1,880	587	26.53	40.86	12.49
VIII चिड़ावा नगर(नपा)	न		20,878	10,828	10,050		928	+66.48	8,975	6,362	2,613	42.99	58.76	26.00
IX सूरजगढ़ नगर(नपा)	न		12,353	6,481	5,872		906	+26.31	4,681	3,462	1,219	37 89	53.42	20.76
3. खेतड़ी तहसील	कु		303,896	157,297	146,599		932	+33.68	84,314	69,408	14,906	27.74	44.13	10.17
	ग्रा		274,088	140,619	133,469		949	+25.35	68,173	58,034	10,139	24.87	41.27	7.60
	न		29,808	16,678	13,130		787	+243.85	16,141	11,374	4,767	54.15	68.20	36.31
X गोठड़ा (ज०न०)	न		17,214	9,872	7,342		744	+ ..	10,304	6,987	3,317	59.86	70.78	45.18
XI §खेतड़ी (नपा)	न		12,594	6,806	5,788		850	+45.28	5,387	4,387	1,450	46.35	64.46	25.05

4. उदयपुरवाटी तहसील	कु		343,302	172,273	171,029		993	+28.87	88,180	71,475	16,705	25.69	41.49	9.77
	ग्रा		275,855	137,795	138,060		1,002	+26.99	67,106	55,452	11654	24.33	40.24	8.44
	न		67,447	34,478	32,969		956	+37.20	21,074	16,023	5,051	31.25	46.47	15 32
XII मुकुन्दगढ़ नगर(नपा)	न		11,917	6,035	5,882		975	+17 36	4,458	3,150	1,308	37.41	52.20	22.24
XIII नवलगढ़ नगर(नपा)	न		38,719	19,625	19,094		973	+45.75	11,980	9,092	2,888	30.94	46.33	15.13
XIV उदयपुर नगर(नपा)	न		16,811	8,818	7,993		906	+35.11	4,636	3,781	855	27.58	42.88	10.70
5. अलवर जिला	**कु**	**8,380**	**1,759,057**	**925,585**	**833,472**	**210**	**900**	**+25.31**	**458,871**	**364,582**	**93,989**	**26.09**	**39.42**	**11.29**
	ग्रा		**1,568,723**	**823,128**	**745,595**		**906**	**+22.85**	**354,117**	**296,280**	**57,837**	**22.57**	**35.99**	**7.76**
	न		**190,334**	**102,457**	**87,877**		**858**	**+50.01**	**104,754**	**68,602**	**36,152**	**55.04**	**66.96**	**41.14**
1. बहरोड़ तहसील	ग्रा		212,537	109,186	103,351		947	+23.52	67,391	54,014	13,377	31.71	49.47	12 94
2. मण्डावर तहसील	ग्रा		129,268	67,100	62,168		926	+21.21	37,132	30,690	6,442	28.72	45.74	10.36
3. किशनगढ़ तहसील	कु		168,006	88,157	79,849		906	+22 31	46,712	36,783	9,929	27.80	41.72	12.43
	ग्रा		152,077	79,654	72,423		909	+20.05	38,956	31,706	7,250	25.62	39.80	10 01
	न		15,929	8,503	7,426		873	+49.05	7,756	5,077	2,679	48.69	59.71	36.08
I*खैरथल नगर(नपा)	न		15,929	8,503	7,426		873	+49.05	7,756	5,077	2,679	48.69	59.71	36.08
4. तिजारा तहसील	कु		129,145	68,177	60,968		894	+25.98	26,112	21,906	4,206	20.22	32.13	6 90
	ग्रा		116,958	61,777	55,181		893	+14.09	21,397	18,552	2,845	18.29	30.03	5.16
	न		12,187	6,400	5,787		904	..	4,715	3,354	1,361	38.69	52.41	23.52
II तिजारा नगर(नपा)	न		12,187	6,400	5,787		904	..	4,715	3,354	1,361	38.69	52 41	23.52
5. बानसुर तहसील	ग्रा		122,482	64,107	58,375		911	+25.14	22,934	19,756	3,178	18.72	30.82	5 44
6. अलवर तहसील	कु		304,756	162,694	142,062		873	+33 76	112,565	79,015	33,550	36.94	48 57	23.62
	ग्रा		164,783	87,170	77,613		890	+29 28	32,712	27,318	5,394	19.85	31.34	6.95
	न		139,973	75,524	64,449		853	+39.45	79,853	51,697	28,156	57.05	68.45	43.69
III अलवर शहर(नपा)	न		139,973	75,524	64,449		853	+39.45	79,853	51,697	28,156	57.05	68.45	43.69
7. रामगढ़ तहसील	ग्रा		111,000	58,367	52,693		903	+20.12	23,347	18,803	4,544	21.02	32 22	8.62
8. थानागाजी तहसील	ग्रा		110,574	57,866	52,708		911	+26.45	17,770	15,326	2,444	16.07	26.49	4.64
9. राजगढ़ तहसील	कु		193,461	102,138	91,323		894	+25.47	44,238	37,490	6,768	22 88	36.71	7 41
	ग्रा		179,262	94,491	84,771		897	+25.21	36,869	32,231	4,638	20.57	34 11	5.47
	न		14,199	7,647	6,552		857	+28.86	7,389	5,259	2,130	52 04	68 77	32 51
IV राजगढ़ नगर(नपा)	न		14,199	7,647	6,552		857	+28.86	7,389	5,259	2,130	52 04	68.77	32.51
10. लक्ष्मन तहसील	कु		277,768	147,793	129,975		879	+23.24	60,650	51,099	9,551	21.83	34.57	7.35
	ग्रा		269,722	143,410	126,312		881	+22.27	55,609	47,884	7,725	20.62	33.39	6.12
	न		8,046	4,383	3,663		836	+67.69	5,041	3,215	1,826	62.65	73.35	49.85
V खेड़ली नगर(नपा)	न		8,046	4,383	3,663		836	+67.69	5,041	3,215	1,826	62.65	73.35	49.85

क्रम संख्या	राज्य/जिला/तहसील/शहर/न०म०/नगर	कुल ग्रामीण नगरीय	मुख्य कार्यरत जनसंख्या											
			कुल मुख्य कार्यरत जनसंख्या (1–9)			कुल जनसंख्या में मुख्य कार्यरत जनसंख्या का प्रतिशत			कृषक			खेतीहर मजदूर		
			व्य०	पु०	स्त्री०	व्य०	पु०	स्त्री०	व्य०	पु०	स्त्री०	व्य०	पु०	स्त्री०
1	2	3	17	18	19	20	21	22	23	24	25	26	27	28
4.	झुंझुनूं जिला	कु	291,777	249,011	42,766	24.45	41.12	7.28	183,491	147,975	35,516	14,508	12,862	1,646
		ग्रा	234,934	195,473	39,361	24.94	41.26	8.41	174,991	140,362	34,629	21,278	10,759	1,519
		न	56,943	53,538	3,405	22.63	40.61	2.84	8,500	7,613	887	2,230	2,103	127
1.	झुंझुनूं तहसील	कु	73,542	57,376	16,166	25.16	39.50	11.00	43,894	30,453	13,441	3,430	2,980	450
		ग्रा	54,543	39,788	14,755	26.41	39.22	14.04	41,342	28,319	13,023	2,738	2,323	415
		न	18,999	17,588	1,411	22.15	40.15	3.26	12,552	2,134	418	692	657	35
I	बिसाऊ नगर(नपा)	न	2,748	2,505	243	20.07	36.82	3.52	575	461	114	169	159	10
II	मण्डावा नगर(नपा)	न	2,689	2,348	341	20.86	37.64	5.13	415	298	117	163	155	8
III	झुंझुनूं नगर(नपा)	न	11,143	10,445	698	23.47	42.34	3.06	778	627	151	198	190	8
IV	बगड़ नगर(नपा)	न	2,419	2,290	129	20.69	37.57	2.31	784	748	36	162	153	9
2	चिड़ावा तहसील	कु	68,706	55,483	13,223	27.08	42.43	10.76	46,384	34,731	11,653	3,632	3,245	387
		ग्रा	53,633	41,323	12,310	28.97	44.00	13.50	43,770	32,322	11,448	2,972	2,603	369
		न	15,073	14,160	913	21.98	39.49	2.88	2,614	2,409	205	660	642	18
	पिलानी न०म०	न	5,456	5,046	410	20.94	33.75	2.69	343	315	28	236	235	1
(क)	V पिलानी नगर(नपा)	न	3,715	3,563	152	21.82	39.42	1.90	311	283	28	203	202	1
(ख)	VI विद्याविहार नगर(नपा)	न	1,741	1,483	258	19.28	25.08	8.27	32	32	..	33	33	..
VII	मन्डोला नगर(नपा)	न	2,087	1,967	120	22.44	42.75	2.55	1,179	1,129	50	77	74	3
VIII	चिड़ावा नगर(नपा)	न	4,635	4,404	231	22.20	40.67	2.30	529	478	51	169	161	8
IX	सूरजगढ़ नगर(नपा)	न	2,895	2,743	152	23.44	42.32	2.59	563	487	76	178	172	6
3.	खेतड़ी तहसील	कु	72,240	66,538	5,702	23.77	42.30	3.89	44,519	40,020	4,499	3,059	2,776	283
		ग्रा	63,883	58,586	5,297	23.31	41.66	3.97	44,057	39,613	4,444	3,007	2,726	281
		न	8,357	7,952	405	28.04	47 68	3.08	462	407	55	52	50	2
X	§गोठड़ा (ज०न०)	न	5,275	5,049	226	30.64	51.14	3.08	247	243	4	7	7	..
XI	खेतड़ी नगर(नपा)	न	3,082	2,903	179	24.47	42.65	3.09	215	164	51	45	43	2

4. उदयपुरवाटी तहसील	कु	77,289	69,614	7,675	22.51	40.41	4.49	48,694	42,771	5,923	4,387	3,861	526
	ग्रा	62,775	55,776	6,999	22.76	40.48	5.07	45,822	40,108	5,714	3,561	3,107	454
	न	14,514	13,838	676	21.52	40.14	2.05	2,872	2,663	209	826	754	72
XII मुकुन्दगढ़ नगर(नपा)	न	2,455	2,375	80	20.60	39.35	1.36	175	169	6	137	137	..
XIII नवलगढ़ नगर(नपा)	न	8,138	7,725	413	21.02	39.36	2.16	861	726	135	438	399	39
XIV उदयपुर नगर(नपा)	न	3,921	3,738	183	23.32	42.39	2.29	1,836	1,768	68	251	218	33
5. अलवर जिला	**कु**	**463,830**	**427,956**	**35,874**	**26.37**	**46.24**	**4.30**	**316,687**	**291,689**	**24,998**	**24,576**	**20,704**	**3,872**
	ग्रा	**416,134**	**383,671**	**32,463**	**26.53**	**46.61**	**4.35**	**312,610**	**288,157**	**24,453**	**23,940**	**20,203**	**3,737**
	न	**47,696**	**44,285**	**3,411**	**25.06**	**43.22**	**3.88**	**4,077**	**3,532**	**545**	**636**	**501**	**135**
1. बेहरोड़ तहसील	ग्रा	46,064	43,927	2,137	21.67	40.23	2.07	31,207	29,688	1,519	2,563	2,336	227
2. मण्डावर तहसील	ग्रा	30,376	29,200	1,176	23.50	43.52	1.89	21,701	20,905	796	2,574	2,357	217
3. किशनगढ़ तहसील	कु	41,146	39,783	1,363	24.49	45.13	1.71	27,312	26,735	577	3,740	3,417	323
	ग्रा	37,192	36,012	1,180	24.46	45.21	1.63	26,531	25,964	567	3,618	3,309	309
	न	3,954	3,771	183	24.82	44.35	2.46	781	771	10	122	108	14
I*खैरथल नगर(नपा)	न	3,954	3,771	183	24.82	44.35	2.46	781	771	10	122	108	14
4. तिजारा तहसील	कु	33,786	32,635	1,151	26.16	47.87	1.89	25,673	25,055	618	2,056	1,802	254
	ग्रा	30,710	29,772	938	26.26	48.19	1.70	24,563	24,029	534	1,954	1,733	221
	न	3,076	2,863	213	25.24	44.73	3.68	1,110	1,026	84	102	69	33
II तिजारा नगर(नपा)	न	3,076	2,863	213	25.24	44.73	3.68	1,110	1,026	84	102	69	33
5. बानसुर तहसील	ग्रा	32,057	30,929	1,128	26.17	48.25	1.93	24,334	23,629	705	1,324	1,186	138
6. अलवर तहसील	कु	81,372	74,018	7,354	26.70	45.50	5.18	35,949	32,178	3,771	2,905	2,142	763
	ग्रा	46,173	41,389	4,784	28.02	47.48	6.16	34,330	30,839	3,491	2,538	1,856	682
III अलवर शहर(नपा)	न	35,199	32,629	2,570	25.15	43.20	3.99	1,619	1,339	280	367	286	81
7. रामगढ़ तहसील	न	35,199	32,629	2,570	25.15	43.20	3.99	1,619	1,339	280	367	286	81
	ग्रा	31,121	28,818	2,303	28.02	49.37	4.37	23,472	21,926	1,546	2,113	1,710	403
8. थानागाजी तहसील	ग्रा	30,793	28,869	1,924	27.85	49.89	3.65	21,725	20,530	1,195	1,887	1,613	274
9. राजगढ़ तहसील	कु	56,472	48,678	7,794	29.19	47.66	8.53	41,365	34,930	6,435	1,917	1,480	437
	ग्रा	52,950	45,558	7,392	29.54	48.21	8.72	40,894	34,628	6,266	1,895	1,462	433
	न	3,522	3,120	402	24.80	40.80	6.14	471	302	169	22	18	4
IV राजगढ़ नगर(नपा)	न	3,522	3,120	402	24.80	40.80	6.14	471	302	169	22	18	4
10. लक्ष्मनगढ़ तहसील	कु	80,643	71,099	9,544	29.03	48.11	7.34	63,949	56,113	7,836	3,497	2,661	836
	ग्रा	78,698	69,197	9,501	29.18	48.25	7.52	63,853	56,019	7,834	3,474	2,641	833
	न	1,945	1,902	43	24.17	43.39	1.17	96	94	2	23	20	3
V खेड़ली नगर(नपा)	न	1,945	1,902	43	24.17	43.39	1.17	96	94	2	23	20	3

क्रम संख्या	राज्य/जिला/तहसील/शहर/न०प्र०/नगर	कुल ग्रामीण नगरीय	मुख्य कार्यरत जनसंख्या											
			पारिवारिक उद्योग विनिर्माण, संसाधन, सर्विसिंग और मरम्मत			अन्य कार्य (3,4,5, ख एवं 6 से 9)			सीमांत कार्यरत जनसंख्या			अकार्यरत जनसंख्या		
			व्य०	पु०	स्त्री०	व्य०	पु०	स्त्री०	व्य०	पु०	स्त्री०	व्य०	पु०	स्त्री०
1	2	3	29	30	31	32	33	34	35	36	37	38	39	40
4.	झुंझुनू जिला	कु	11,054	9,649	1,406	82,724	78,526	4,198	112,047	20,318	91,729	789,322	336,262	453,060
		ग्रा	6,683	5,782	901	40,882	38,570	2,312	108,253	19,254	98,999	598,460	259,041	339,419
		न	4,371	3,866	505	41,482	39,956	1,886	3,794	1,064	2,730	190,862	77,221	113,641
1.	झुंझुनू तहसील	कु	2,976	2,410	566	23,242	21,533	1,709	24,955	5,893	19,062	193,763	81,976	111,787
		ग्रा	1,514	1,194	320	8,949	7,952	997	24,399	5,659	18,740	127,560	55,991	71,569
		न	1,462	1,216	246	14,293	13,581	712	556	234	322	66,203	25,985	40,218
I	बिसाउ नगर(नपा)	न	218	168	50	1,786	1,717	69	188	118	70	10,758	4,180	6,578
II	मण्डावा नगर(नपा)	न	389	295	94	1,722	1,600	122	177	51	126	10,025	3,839	6,186
III	झुंझुनूं नगर(नपा)	न	756	664	92	9,411	8,964	447	180	57	123	36,158	14,168	21,990
IV	बगड़ नगर(नपा)	न	99	89	10	1,374	1,300	74	11	8	3	9,262	3,798	5,464
2.	चिड़ावा तहसील	कु	1,349	1,123	226	17,341	16,384	957	16,777	2,720	14,057	168,205	72,573	95,632
		ग्रा	401	278	123	6,490	6,120	370	15,570	2,348	13,222	115,899	50,245	65,654
		न	948	845	103	10,851	10,264	587	1,207	372	835	52,306	22,328	29,978
	पिलानी न०प्र०	न	225	198	27	4,652	4,298	354	309	248	61	20,291	9,656	10,635
(क)	V पिलानी नगर(नपा)	न	109	98	11	3,092	2,980	112	62	9	53	13,249	5,466	7,783
(ख)	VI विद्याविहार नगर(नपा)	न	116	100	16	1,560	1,318	242	247	239	8	7,042	4,190	2,852
VII	मन्डेला नगर(नपा)	न	105	84	21	726	680	46	704	72	632	6,508	2,562	3,946
VIII	चिड़ावा नगर(नपा)	न	371	334	37	3,566	3,431	135	102	33	69	16,141	6,391	9,750
IX	सूरजगढ़ नगर(नपा)	न	247	229	18	1,907	1,855	52	92	19	73	9,366	3,719	5,647
3.	खेतड़ी तहसील	कु	2,272	2,076	196	22,390	21,666	724	39,669	6,592	33,077	191,987	84,167	107,820
		ग्रा	2,159	1,973	186	14,660	14,274	386	39,091	6,399	32,692	171,114	75,634	95,480
		न	113	103	10	7,730	7,392	338	578	193	385	20,873	8,533	12,340
X	§गोठड़ा (ज०न०)	न	67	67	..	4,954	4,732	222	411	175	236	11,528	4,648	6 880
XI	खेतड़ी नगर(नपा)	न	46	36	10	2,776	2,660	116	167	18	149	9,345	3,885	5,460

4. उदयपुरवाटी तहसील	कु	4,457	4,039	418	19,751	18,943	808	30,646	5,113	25,533	235,367	97,546	137,821
	ग्रा	2,609	2,337	272	10,783	10,224	559	29,193	4,848	24,345	183,887	77,171	106,716
	न	1,848	1,702	146	8,968	8,719	249	1,453	265	1,188	51,480	20,375	31,105
XII मुकुन्दगढ़ नगर(नपा)	न	324	320	4	1,819	1,749	70	81	24	57	9,381	3,636	5,745
XIII नवलगढ़ नगर(नपा)	न	1,322	1,198	124	5,517	5,402	115	538	134	404	30,043	11,766	18,277
XIV उदयपुर नगर(नपा)	न	202	184	18	1,032	1,568	64	834	107	727	12,056	4,973	7,083
5. अलवर जिला	**कु**	**15,418**	**14,082**	**1,336**	**107,149**	**101,481**	**5,668**	**166,464**	**12,718**	**153,746**	**1,128,763**	**484,911**	**643,852**
	ग्रा	**13,282**	**12,313**	**969**	**66,302**	**62,998**	**3,304**	**165,105**	**12,436**	**152,669**	**987,484**	**427,021**	**560,463**
	न	**2,136**	**1,769**	**367**	**40,847**	**38,483**	**2,364**	**1,359**	**282**	**1,077**	**141,279**	**57,890**	**83,389**
1 बेहरोड़ तहसील	ग्रा	1,728	1,649	79	10,566	10,254	312	15,919	2,091	13,828	150,554	63,168	87,386
2. मण्डावर तहसील	ग्रा	976	932	44	5,125	5,006	119	15,700	994	14,706	83,192	36,906	46,286
3. किशनगढ तहसील	कु	1,503	1,399	104	8,591	8,232	359	19,391	1,713	17,678	107,469	46,661	60,808
	ग्रा	1,130	1,074	56	5,913	5,665	248	19,249	1,690	17,559	95,636	41,952	53,684
	न	373	325	48	2,678	2,567	111	142	23	119	11,833	4,709	7,124
I*खैरथल नगर(नपा)	न	373	325	48	2,678	2,567	111	142	23	119	11,833	4,709	7,124
4. तिजारा तहसील	कु	796	719	77	5,261	5,059	202	12,520	619	11,901	82,839	34,923	47,916
	ग्रा	668	611	57	3,525	3,399	126	12,191	605	11,586	74,057	31,400	42,657
	न	128	108	20	1,736	1,660	76	329	14	315	8,782	3,523	5,259
II तिजारा नगर(नपा)	न	128	108	20	1,736	1,660	76	329	14	315	8,782	3,523	5,259
5. बानसुर तहसील	ग्रा	1,341	1,268	73	5,058	4,846	212	11,252	447	10,805	79,173	32,731	46,442
6 अलवर तहसील	कु	2,417	2,017	346	40,101	37,627	2,474	12,261	1,153	11,108	211,123	87,523	123,600
	ग्रा	1,079	963	116	8,226	7,731	495	11,691	966	10,725	106,919	44,815	62,104
	न	1,338	1,108	230	31,875	29,896	1,979	570	187	383	104,204	42,708	61,496
III अलवर शहर(नपा)	न	1,338	1,108	230	31,875	29,896	1,979	570	187	383	104,204	42,708	61,496
7. रामगढ तहसील	ग्रा	722	666	56	4,814	4,516	298	9,117	608	8,509	70,822	28,941	41,881
8 थानागाजी तहसील	ग्रा	1,899	1,749	150	5,282	4,977	305	13,214	703	12,511	66,567	28,294	38,273
9. राजगढ़ तहसील	कु	2,120	1,844	276	11,070	10,424	646	25,982	2,460	23,522	111,007	51,000	60,007
	ग्रा	1,859	1,650	209	8,302	7,818	484	25,701	1,429	23,272	100,611	46,504	54,107
	न	261	194	67	2,768	2,606	162	281	31	250	10,396	4,496	5,900
IV राजगढ़ नगर(नपा)	न	261	194	67	2,768	2,606	162	281	31	250	10,396	4,496	5,900
10. लछमनगढ तहसील	कु	1,916	1,785	131	11,281	10,540	741	31,108	1,930	29,178	166,017	74,764	91,253
	ग्रा	1,880	1,751	129	9,491	8,786	705	31,071	1,903	29,168	159,953	72,310	87,643
	न	36	34	2	1,790	1,754	36	37	27	10	6,064	2,454	3,610
V खेडली नगर(नपा)	न	36	34	2	1,790	1,754	36	37	27	10	6,064	2,454	3,610

क्रम संख्या	राज्य/जिला/तहसील/शहर/न.प./नगर	कुल ग्रामीण नगरीय	क्षेत्रफल वर्ग कि.मी. में	कुल जनसंख्या (संस्थागत एवं बेघर जनसंख्या सहित) व्यक्ति	पुरुष	स्त्रियां	जनसंख्या का घनत्व प्रति वर्ग कि.मी.	प्रति 1000 पुरुषों पर महिलाओं की संख्या	1971–81 के दौरान जनसंख्या की प्रतिशत वृद्धि दर	साक्षर जनसंख्या व्य.	पु.	स्त्रि.	कुल जनसंख्या में साक्षरों का प्रतिशत व्य	पु.	स्त्रि.
1	2	3	4	5	6	7	8	9	10	11	12	13	14	15	16
6.	भरतपुर जिला	कु	8,100	1,879,066	1,024,992	854,074	232	833	+26.09	485,773	400,549	85,224	25.85	39.08	9.98
		ग्रा		1,557,997	851,181	706,816		830	+21.23	343,093	302,986	40,107	22.02	35.60	5.67
		न		321,069	173,811	147,258		847	+56.55	142,680	97,563	45,117	44.44	56.13	30.64
1.	कामा तहसील	कु		177,372	94,022	83,350		886	+19.72	33,866	27,854	6,012	19 09	29.62	7.21
		ग्रा		157,921	83,586	74,335		889	+19.27	25,343	21,869	3,474	16 05	26.16	4.67
		न		19,451	10,436	9,015		864	+23.47	8,523	5,985	2,538	43.82	57.35	28.15
I	कामा नगर (नपा)			19,451	10,436	9,015		864	+23.47	8,523	5,985	2,538	43 82	57 35	28.15
2.	नगर तहसील	कु		117,675	62,657	55,018		878	+20.76	25,113	20,811	4,302	21 34	33 21	7.82
		ग्रा		106,225	56,472	49,753		881	+9.01	20,133	17,411	2,722	18 95	30 83	5.47
		न		11,450	6,185	5,265		851	..	4,980	3,400	1,580	43.49	54.97	30.01
II	नगर नगर (नपा)	न		11,450	6,185	5,265		851	..	4,980	3,400	1,580	43.49	54.97	30.01
3.	डीग तहसील	कु		129,122	69,799	59,323		850	+24.21	34,285	26,359	5,926	26.55	40 63	9 99
		ग्रा		101,037	54,678	46,359		848	+23.68	22,281	19,952	2,329	22.05	36.49	5.02
		न		28,085	15,121	12,964		857	+26.13	12,004	8,407	3,597	42.74	55 60	27.75
III	डीग नगर (नपा)	न		28,085	15,121	12,964		857	+26.13	12,004	8,407	3,597	42.74	55.60	27.75
4.	नदबई तहसील	कु		114,668	62,224	52,444		843	+26.86	33,795	29,062	4,733	29 47	46.71	9.02
		ग्रा		103,058	55,939	47,119		842	+26.30	28,438	25,317	3,121	27.59	45 26	6.62
		न		11,610	6,285	5,325		847	+32.10	5,357	3,745	1,612	46.14	59 59	30.27
IV	नदबई नगर (नपा)	न		11,610	6,285	5,325		847	+32.10	5,357	3,745	1,612	46 14	59.59	30.27
5.	भरतपुर तहसील	कु		332,466	180,449	152,017		842	+29.87	117,495	91,173	26,322	35.34	50.53	17.32
		ग्रा		214,436	116,217	98,219		845	+15.22	59,014	52,261	6,753	27 52	44.97	6.88
		न		118,030	64,232	53,798		838	+68.85	58,481	38,912	19,569	49.55	60 58	36 17
V	कुम्हेर नगर (नपा)	न		12,791	6,847	5,944		868	..	4,854	3,506	1,348	37.95	51 20	22.68
VI	भरतपुर नगर (नपा)	न		105,239	57,385	47,854		834	+50.55	53,627	35,406	18,221	50 96	61.70	38.08
6.	वैर तहसील	कु		151,913	81,915	69,998		855	+29.77	39,668	33,969	5,699	26.11	41.47	8.14
		ग्रा		128,672	69,670	59,002		847	+18.91	30,226	27,232	2,994	23.49	39.09	5.07
		न		23,241	12,245	10,996		898	+162.67	9,442	6,737	2,705	40.63	55.02	24.60

VII भुसावर नगर (नपा)	न		11,063	5,743	5,320		926	..	4,818	3,315	1,503	43.55	57.72	28.25
VIII वैर नगर (नपा)	न		12,178	6,502	5,676		873	+37.64	4,624	3,422	1,202	37.97	52.63	21.18
7. बयाना तहसील	कु		141,649	77,998	63,651		816	+26.60	37,017	31,386	5,631	26.13	40.24	8.85
	ग्रा		120,977	66,956	54,021		807	+25.44	27,384	24,742	2,642	22.64	36.95	4.89
	न		20,672	11,042	9,630		872	+33 84	9,633	6,644	2,989	46.60	60.17	31.04
IX बयाना नगर (नपा)	न		20,672	11,042	9,630		872	+33.84	9,633	6,644	2,989	46.60	60.17	31.04
8. रूपबास तहसील	ग्रा		131,025	71,492	59,53[illegible]		833	+24.02	37,386	[illegible]1,946	5,440	28.53	44.68	9.14
9. बसेड़ी तहसील	ग्रा		116,589	65,052	51,537		792	+22.95	23.724	20,301	3,423	20.35	31.21	6.64
10. बाड़ी तहसील	कु		122,359	68,261	54,098		793	+29.88	25,937	21,487	4,450	21.20	31.48	8.23
	ग्रा		94,961	53,265	41,696		78[illegible]	+26.69	16,020	14,523	1,497	16.87	27.27	3.59
	न		27,398	14,996	12,402		827	+42.33	9,917	6,964	2,953	36.20	46.44	23.81
X बाड़ी नगर (नपा)	न		27,398	14,996	12,402		827	+42.33	9,917	6,964	2,953	36.20	46.44	23.81
11. धोलपुर तहसील	कु		256,874	142,599	114,275		801	+27.86	60,136	49,184	10,952	23.41	34.49	9.58
	ग्रा		213,103	118,905	94,198		792	+26.06	40,979	36,358	4,621	19.23	30.58	4.91
	न		43,771	23,694	20,077		847	+37.36	19,157	12,826	6,331	43.77	54.13	31.53
XI धोलपुर नगर (नपा)	न		43,771	23,694	20,077		847	+37.36	19,157	12,826	6,331	43.77	54.13	31.53
12. राजाखेड़ा तहसील	कु		87,354	48,524	38,830		800	+25.31	17,351	15,017	2,334	19.86	30.95	6.01
	ग्रा		69,993	39,949	31,044		797	+23.37	12,165	11,074	1,091	17.38	28.43	3.51
	न		17,361	9,575	7,786		813	+33.79	5,186	3,943	1,243	29.87	41.18	15.96
XII राजाखेड़ा नगर (नपा)	न		17,361	9,575	7,786		813	+33.79	5,186	3,943	1,243	29.87	41.18	15.96
7. सवाई माधोपुर जिला	कु	10,527	1,532,652	820,363	712,289	146	868	+28.41	351,388	294,591	56,797	22.93	35.91	7.97
	ग्रा		1,326,598	709,707	616,891		869	+26.17	261,434	230,428	31,006	19.71	32.47	5.03
	न		206,054	110,656	95,398		862	+45.02	89,954	64,163	25,791	43.66	57.98	27.04
1. महवा तहसील	ग्रा		126,282	67,291	58,991		877	+30.42	32,197	27,216	4,981	25.50	40.45	8.44
2. टोडा भीम तहसील	कु		133,008	71,155	61,853		869	+24.55	28,924	20,038	2,886	21.75	36.59	4.67
	ग्रा		119,710	64,156	55,554		866	+24.26	24,954	22,771	2,183	20.85	35.49	3.93
	न		13,298	6,999	6,299		900	+27.20	3,970	3,267	703	29.85	46.68	11.16
I टोडाभीम नगर (नपा)	न		13,298	6,999	6,299		900	+27.20	3,970	3,267	703	29.85	46.68	11.16
3. हिंडौन तहसील	कु		189,702	102,200	87,502		856	+35.25	49,980	41,603	8,377	26.35	40.71	9.57
	ग्रा		146,996	79,424	67,572		851	+30.81	32,485	29,062	3,423	22.10	36.59	5.07
	न		42,706	22,776	19,930		875	+53.10	17,495	12,541	4,954	40.97	55.06	24.86
II हिंडौन नगर (नपा)	न		42,706	22,776	19,930		875	+53.10	17,495	12,541	4,954	40.97	55.06	24.86

क्रम संख्या	राज्य/जिला/तहसील/शहर/म०व्य०/नगर	कुल/ग्रामीण/नगरीय	मुख्य कार्यरत जनसंख्या											
			कुल मुख्य कार्यरत जनसंख्या (1–9)			कुल जनसंख्या में मुख्य कार्यरत जनसंख्या का प्रतिशत			कृषक			खेतीहर मजदूर		
			व्य०	पु०	स्त्रि०	व्य०	पु०	स्त्रि०	व्य०	पु०	स्त्रि०	व्य०	पु०	स्त्रि०
1	2	3	17	18	19	20	21	22	23	24	25	26	27	28
6.	भरतपुर जिला	कु	510,785	487,308	23,477	27.18	47.54	2.75	352,804	340,775	12,029	30,386	26,379	4,007
		ग्रा	429,461	410,496	18,965	27.56	48.23	2.68	338,640	327,351	11,289	27,997	24,269	3,728
		न	81,324	76,812	4,512	25.33	44.19	3.06	14,164	13,424	740	2,389	2,110	279
1.	कामां तहसील	कु	48,916	46,821	2,095	27.58	49.80	2.51	36,364	35,069	1,295	3,217	2,915	302
		ग्रा	44,017	42,200	1,817	27.87	50.49	2.44	35,180	33,985	1,215	3,162	2,872	290
		न	4,899	4,621	278	25.19	44.28	3.08	1,184	1,104	80	55	43	12
I	कामां नगर (नपा)	न	4,899	4,621	278	25.19	44.28	3.08	1,184	1,104	80	55	43	12
2.	नगर तहसील	कु	33,599	30,560	3,039	28.55	48.77	5.52	25,534	23,337	2,197	2,075	1,689	386
		ग्रा	30,670	27,831	2,839	28.87	49.28	5.71	24,819	22,682	2,137	1,997	1,628	369
		न	2,929	2,779	200	25.58	44.12	3.80	715	655	60	78	61	17
II	नगर नगर (नपा)	न	2,929	2,779	200	25.58	44.12	3.80	715	655	60	78	61	17
3.	डीग तहसील	कु	33,634	32,233	1,401	26.05	46.18	2.36	21,658	21,126	532	2,498	2,242	256
		ग्रा	26,613	25,597	1,016	26.34	46.81	2.19	20,340	19,856	484	2,263	2,022	241
		न	7,021	6,636	385	25.00	43.89	2.97	1,318	1,270	48	235	220	15
III	डीग नगर (नपा)	न	7,021	6,636	385	25.00	43.89	2.97	1,318	1,270	48	235	220	15
4.	नदबई तहसील	कु	29,975	27,335	2,640	26.14	43.93	5.03	22,100	20,328	1,772	2,158	1,564	594
		ग्रा	27,246	24,711	2,535	26.44	44.17	5.38	21,569	19,812	1,757	2,102	1,516	586
		न	2,729	2,624	105	23.51	41.75	1.97	531	516	15	56	48	8
IV	नदबई नगर (नपा)	न	2,729	2,624	105	23.51	41.75	1.97	531	516	15	56	48	8
5.	भरतपुर तहसील	कु	83,319	80,110	3,209	25.06	44.39	2.11	38,629	37,979	650	5,161	4,868	293
		ग्रा	52,927	51,462	1,465	24.68	44.28	1.49	36,375	35,828	547	4,502	4,251	251
		न	30,392	28,648	1,744	25.75	44.60	3.24	2,254	2,151	103	659	17	
V	कुम्हेर नगर (नपा)	न	3,219	3,112	107	25.17	45.45	1.80	944	920	24	159	148	11
VI	भरतपुर-शहर (नपा)	न	27,173	25,536	1,637	25.82	44.50	3.42	1,310	1,231	79	500	469	31
6.	वैर तहसील	कु	41,128	37,067	4,061	27.07	45.25	5.80	30,236	27,458	2,778	3,447	2,721	726
		ग्रा	35,407	31,928	3,479	27.52	45.82	5.90	27,793	25,357	2,436	2,987	2,313	674
		न	5,721	5,139	582	24.62	41.97	5.29	2,443	2,101	342	460	408	52

VII मुसावर नगर(नपा)	. न	2,605	2,420	185	23.55	42.14	3.48	990	932	58	147	138	
VIII वैर नगर(नपा)	. न	3,116	2,719	397	25.59	41.82	6.99	1,453	1,169	284	313	270	43
7. बयाना तहसील	. कु	39,502	37,317	2,185	27.89	47 84	3.43	26,335	25,410	925	3,018	2,499	519
	ग्रा	34,469	32,591	1,878	28.49	48.68	3.48	25,880	24,974	906	2,935	2,434	501
	न	5,033	4,726	307	24.35	42.80	3.19	455	436	19	83	65	18
IX बयाना नगर(नपा)	. न	5,033	4,726	307	24.35	42.80	3.19	455	436	19	85	65	18
8. रुपबास तहसील	. ग्रा	34,873	33,119	1,754	26.62	46.33	2.95	24,521	23,779	742	3,340	2,849	491
9. बसेड़ी तहसील	. ग्रा	33,781	33,098	683	28.97	50.88	1.33	27,094	26,786	308	1,167	993	174
10. बाड़ी तहसील	. कु	35,167	34,484	683	28.74	50.52	1.26	26,582	26,322	260	958	832	126
	ग्रा	28,109	27,620	489	26.60	51.85	1.17	24,811	24,567	244	581	537	44
	न	7,058	6,864	194	25.76	45.77	1.56	1,771	1,755	16	377	295	82
X बाड़ी नगर(नपा)	. न	7,058	6,864	194	25.76	45.77	1.56	1,771	1,755	16	377	295	82
11. धौलपुर तहसील	. कु	71,741	70,365	1,376	27.93	49.34	1.20	52,650	52,230	420	2,431	2,309	122
	ग्रा	61,034	60,212	822	28.64	50.64	0.87	51,678	51,288	390	2,296	2,205	91
	न	10,707	10,153	554	24.76	42.85	2.76	972	942	30	135	104	31
XI धौलपुर नगर(नपा)	. न	10,707	10,153	554	24.76	42.85	2.76	972	942	30	135	104	31
12. राजाखेड़ा तहसील	. कु	25,150	24,799	351	28.79	51.11	0.90	21,101	20,951	150	916	898	18
	ग्रा	20,315	20,127	188	29.02	51.68	0.61	18,580	18,457	123	665	649	16
	न	4,835	4,672	163	27.85	48.79	2.09	2,521	2,494	27	251	249	2
XII राजाखेड़ा नगर (नपा)	. न	4,835	4,672	163	27.85	48.79	2.09	2,521	2,494	27	251	249	2
7. सवाई माधोपुर जिला	. कु	438,065	394,180	43,885	28.58	48.05	6.16	306,793	275,713	31,080	23,145	16,705	6,440
	ग्रा	386,360	346,162	40,198	29.12	48.78	6.52	299,799	269,695	30,104	12,698	15,632	6,066
	न	51,705	48,018	3,687	25.09	43.39	3.86	6,994	6,018	976	1,447	1,073	374
1. महवा तहसील	. ग्रा	35,014	31,665	3,349	27.73	47.06	5.68	25,772	23,383	2,389	1,966	1,490	476
2. टोडा भीम तहसील	. कु	40,128	33,192	6,936	30.17	46.65	11.21	31,018	25,603	5,415	3,195	2,056	1,139
	. ग्रा	36,656	30,042	6,614	30.62	46.83	11.91	29,636	24,394	5,242	2,877	1,787	1,090
	न	3,472	3,150	322	26.11	45.01	5.11	1,382	1,209	173	318	269	49
	न	3,472	3,150	322	26.11	45.01	5.11	1,382	1,209	173	318	269	49
I टोडाभीम नगर(नपा)	कु	50,323	48,088	2,235	26.53	47.05	2.55	33,605	32,303	1,302	2,242	1,770	472
3. हिंडौन तहसील	. ग्रा	39,869	38,086	1,783	27.12	47.95	2.64	31,590	30,444	1,146	1,873	1,466	407
	न	10,454	10,002	452	24.48	43.91	2.27	2,015	1,859	156	369	304	65
II हिंडौन नगर(नपा)	. न	10,454	10,002	452	24.48	43.91	2.27	2,015	1,859	156	369	304	65

क्रम संख्या	राज्य/जिला/तहसील/शहर/न०प्र०/नगर		कुल ग्रामीण नगरीय	मुख्य कार्यरत जनसंख्या						सीमांत कार्यरत जनसंख्या			अकार्यरत जनसंख्या		
				पारिवारिक उद्योग विनिर्माण संसाधन, सर्विसिंग और मरम्मत			अन्य कार्य (3, 4, 5, ख एवं 6 से 9)								
				व्य०	पु०	स्त्रि०	व्य०	पु०	स्त्रि०	व्य०	पु०	स्त्रि०	व्य०	पु०	स्त्रि०
1	2		3	29	30	31	32	33	34	35	36	37	38	39	40
6.	भरतपुर जिला		कु	13,767	12,090	1,677	113,828	108,064	5,764	98,516	7,834	90,682	1,269,765	529,850	739,915
			ग्रा	8,863	7,725	1,138	53,961	51,151	2,810	94,974	7,150	87,824	1,033,562	433,535	600,027
			न	4,904	4,365	539	59,867	56,913	2,954	3,542	684	2,858	236,203	96,315	139,888
1.	कामां तहसील		कु	999	935	64	8,336	7,902	434	18,164	764	17,400	11,292	46,437	63,855
			ग्रा	693	660	33	4,982	4,703	279	17,459	686	16,773	96,445	40,700	55,745
			न	306	275	31	3,354	3,199	155	705	78	627	13,847	5,737	8,110
I	कामां नगर(नपा)		न	306	275	31	3,354	3,199	155	705	78	627	13,847	5,737	8,110
2.	नगर तहसील		कु	776	680	96	5,214	4,854	360	10,697	493	10,204	73,379	31,604	41,775
			ग्रा	575	504	71	3,279	3,017	262	10,212	419	9,793	65,343	28,222	37,121
			न	201	176	25	1,935	1,837	98	485	74	411	8,036	3,382	4,654
II	नगर नगर(नपा)		न	201	176	25	1,935	1,837	98	485	74	411	8,036	3,382	4,654
3.	डीग तहसील		कु	1,129	1,063	66	8,349	7,802	547	18,019	955	17,064	77,469	36,611	40,858
			ग्रा	599	576	23	3,411	3,143	268	17,435	843	16,592	56,989	28,238	28,751
			न	530	487	43	4,938	4,659	279	584	112	472	20,480	8,373	12,107
III	डीग नगर(नपा)		न	530	487	43	4,938	4,659	279	584	112	472	20,480	8,373	12,107
4.	नदबई तहसील		कु	888	824	64	4,829	4,619	210	9,305	645	8,660	75,388	34,244	41,144
			ग्रा	819	760	59	2,756	2,623	133	9,147	606	8,541	66,665	30,622	36,043
			न	69	64	5	2,073	1,996	77	158	39	119	8,723	3,622	5,101
IV	नदबई नगर(नपा)		न	69	64	5	2,073	1,996	77	158	39	119	8,723	3,622	5,101
5.	भरतपुर तहसील		कु	3,026	2,619	407	36,503	34,644	1,859	9,747	1,579	8,168	239,400	98,760	140,640
			ग्रा	1,159	950	209	10,891	10,433	458	9,214	1,421	7,793	152,295	63,334	88,961
			न	1,867	1,669	198	25,612	24,211	1,401	533	158	375	87,105	35,426	51,679
V	कुम्हेर नगर(नपा)		न	156	142	14	1,960	1,902	58	141	11	130	9,431	3,724	5,707
VI	भरतपुर-शहर(नपा)		न	1,711	1,527	184	23,652	22,309	1,343	392	147	245	77,674	31,702	45,972
6.	वैर तहसील		कु	1,386	1,165	221	6,059	5,723	336	8,870	639	8,231	101,915	44,209	57,706
			ग्रा	1,059	888	171	3,568	3,370	198	8,302	555	7,747	84,963	37,187	47,776
			न	327	277	50	2,491	2,353	138	568	84	484	16,952	7,022	993

VII भुसावर नगर (नपा)	.	न	229	192	37	1,239	1,158	81	369	49	320	8,089	3,274	4,815
VII बैर नगर (नपा)	.	न	98	85	13	1,252	1,195	57	199	35	164	8,863	3,748	5,115
7. बयाना तहसील	.	कु	1,232	970	262	8,917	8,438	479	7,738	500	7,238	94,409	40,181	54,228
		ग्रा	826	644	182	4,828	4,539	289	7,669	491	7,178	78,839	33,874	44,965
		न	406	326	80	4,089	3,899	190	69	9	60	15,570	6,307	9,263
IX बयाना नगर (नपा)	.	न	406	326	80	4,089	3,899	190	69	9	60	15,570	6,307	9,263
8. रुपबास तहसील	.	ग्रा	1,027	874	153	5,985	5,617	368	6,015	768	5,247	90,137	37,605	52,532
9. बसेड़ी तहसील	.	ग्रा	543	480	63	4,977	4,839	138	4,820	453	4,367	77,988	31,501	46,487
10. बाड़ी तहसील	.	कु	632	550	82	6,995	6,780	215	3,319	445	2,874	83,873	33,332	50,541
		ग्रा	257	194	63	2,460	2,322	138	3,089	411	2,678	63,763	25,234	38,529
		न	375	356	19	4,535	4,458	77	230	34	196	20,110	8,098	12,012
X बाड़ी नगर (नपा)	.	न	375	356	19	4,535	4,458	77	230	34	196	20,110	8,098	12,012
11. धौलपुर तहसील	.	कु	1,727	1,564	163	14,933	14,262	671	1,647	514	1,133	183,486	71,720	111,766
		ग्रा	1,108	1,012	96	5,952	5,707	245	1,481	431	1,050	150,588	58,262	92,326
		न	619	552	67	8,981	8,555	426	166	83	83	32,898	13,458	19,440
XI धौलपुर नगर (नपा)	.	न	619	552	67	8,981	8,555	426	166	83	83	32,898	13,458	19,440
12. राजाखेड़ा तहसील	.	कु	402	366	36	2,731	2,584	147	175	79	96	62,029	23,646	38,383
		ग्रा	198	183	15	872	838	34	131	66	65	49,547	18,756	30,791
		न	204	183	21	1,859	1,746	113	44	13	31	12,482	4,890	7,592
XII राजाखेड़ा नगर (नपा)	.	न	204	183	21	1,859	1,746	113	44	13	31	12,482	4,890	7,592
7. सवाई माधोपुर जिला	.	कु	13,472	12,054	1,418	94,655	89,708	4,947	82,669	9,082	73,587	1,011,918	417,101	594,817
		ग्रा	10,450	9,574	876	54,413	51,261	3,152	81,064	8,514	72,550	859,174	355,031	504,143
		न	3,022	2,480	542	40,242	38,447	1,795	1,605	568	1,037	152,744	62,070	90,674
1. महवा तहसील	.	ग्रा	1,053	969	84	6,223	5,823	400	7,276	583	6,693	83,992	35,043	48,949
2. टोडा भीम तहसील	.	कु	1,163	1,002	161	4,752	4,531	221	9,015	429	8,586	83,865	37,534	46,331
		ग्रा	1,005	866	139	3,138	2,995	143	8,695	314	8,381	74,359	33,800	40,559
		न	158	136	22	1,614	1,536	78	320	115	205	9,506	3,734	5,772
I टोडाभीम नगर (नपा)	.	न	158	136	22	1,614	1,536	78	320	115	205	9,506	3,734	5,772
3. हिंडौन तहसील	.	कु	1,349	1,227	122	13,127	12,788	339	5,833	533	5,300	133,546	53,579	79,967
		ग्रा	860	778	82	5,546	5,398	148	5,645	483	5,162	101,482	40,855	60,627
		न	489	449	40	7,581	7,390	191	188	50	138	32,064	12,724	19,340
II हिंडौन नगर (नपा)	.	न	489	449	40	7,581	7,390	191	188	50	138	32,064	12,724	19,340

(जनगणना 1981 के अनंतिम आंकड़े)

क्रम संख्या	राज्य/जिला/तहसील/शहर/न०ब० नगर	कुल ग्रामीण नगरीय	क्षेत्रफल वर्ग कि०मी० में	कुल जनसंख्या (संस्थागत एवं बेघर जनसंख्या सहित) व्यक्ति	पुरुष	स्त्रियां	जनसंख्या का घनत्व प्रति वर्ग कि०मी०	प्रति 1000 पुरुषों पर महिलाओं की संख्या	1971–81 के दौरान जन संख्या की प्रतिशत वृद्धि दर	साक्षर जनसंख्या व्य०	पु०	स्त्रि०	कुल जनसंख्या में साक्षरों का प्रतिशत व्य०	पु०	स्त्रि०
1	2	3	4	5	6	7	8	9	10	11	12	13	14	15	16
4. नादोती तहसील		ग्रा		81,081	42,099	37,982		881	+23.34	17,241	15,356	1,885	21.26	35.63	4.96
5. बामनवास तहसील		ग्रा		97,717	51,821	45,896		886	+23.48	18,891	16,857	2,034	19.33	32.53	4.43
6. गंगापुर तहसील		कु		162,338	86,857	75,481		869	+30.99	47,650	37,940	9,710	29.35	43.68	12.86
		ग्रा		116,113	62,109	54,204		873	+27.43	24,414	21,977	2,437	20.99	35.38	4.50
		न		46,025	24,748	21,277		860	+40.92	23,236	15,963	7,273	50.49	64.50	34.18
III गंगापुर न० ब०†		न		46,025	24,748	21,277		860	+40.92	23,236	15,963	7,273	50.49	64.50	34.18
7. करौली तहसील		कु		207,804	113,473	94,331		831	+29.15	42,694	35,497	7,197	20.55	31.28	7.63
		ग्रा		169,896	93,132	76,764		824	+27.64	27,905	24,715	3,190	16.42	26.54	4.16
		न		37,908	20,341	17,567		864	+36.39	14,789	10,782	4,007	39.01	53.01	22.81
IV करौली नगर (नपा)		न		37,908	20,341	17,567		864	+36.39	14,789	10,782	4,007	39.01	53.01	22.81
8. सपोटरा तहसील		ग्रा		107,411	57,766	49,645		859	+25.88	18,683	16,136	2,547	17.39	27.93	5.13
9. बौंली तहसील		ग्रा		128,128	67,561	60,567		896	+25.10	23,372	20,182	3,190	18.24	29.87	5.27
10. सवाई माधोपुर तहसील		कु		228,207	121,247	106,960		882	+28.91	61,111	48,415	12,696	26.78	39.93	11.87
		ग्रा		162,090	85,455	76,635		897	+21.20	30,647	26,805	3,842	18.91	31.37	5.01
		न		66,117	35,792	30,325		847	+52.75	30,464	21,610	8,854	46.08	60.98	29.20
सवाई माधोपुर न०ब०		ग्रा		59,070	31,955	27,115		849	+36.47	27,556	19,505	8,051	46.65	61.04	29.69
(क) V सवाई माधोपुर नगर (नपा)		न		28,135	14,948	13,187		882	+32.21	12,968	9,133	3,835	46.09	61.10	29.08
(ख) VI *मान नगर (नपा)		न		30,935	17,007	13,928		819	+39.48	14,588	10,372	4,216	47.16	60.59	30.27
VII§टोडड़ा नगर (ज०न०)		न		7,047	3,837	3,210		837	..	2,908	2,105	803	41.27	54.86	25.02
11. खंडार तहसील		ग्रा		70,974	37,893	33,081		873	+28.67	10,645	9,351	1,294	15.00	24.68	3.91
8 .जयपुर जिला		कु	14,068	3,406,104	1,796,508	1,609,596	242	896	+37.91	1,058,007	784,708	273,299	31.06	43.68	16.98
		ग्रा		2,166,248	1,133,602	1,032,646		911	+25.66	428,464	375,136	53,328	19.78	33.09	5.16
		न		1,239,856	662,906	576,950		870	+66.23	629,543	409,572	219,971	54.78	61.78	38.13

1. कोटपुतली तहसील	कु	177,296	92,989	84,307	907	+31.08	39,435	33,294	6,141	22.24	35.80	7.28
	ग्रा	155,581	81,306	74,275	914	+26.58	31,279	27,044	4,235	20.10	33.26	5.70
	न	21,715	11,683	10,032	859	+75.93	8,156	6,250	1,906	37.56	53.50	19.00
कोटपुतली नगर (नपा)	न	21,715	11,683	10,032	859	+75.93	8,156	6,250	1,906	37.56	53.50	19.00
2. विराट नगर तहसील	कु	209,300	109,018	100,282	920	+33.27	45,203	38,531	6,632	21.60	35.38	6.61
	ग्रा	171,827	89,536	82,291	919	+ 9.41	34,695	30,220	4,475	20.19	33.75	5.44
	न	37,473	19,482	17,991	923	..	10,508	8,351	2,157	28.04	42.87	11.99
II शाहपुरा नगर (नपा)	न	12,579	6,615	5,964	902	..	4,257	3,402	855	33.84	51.43	14.34
III मनोहरपुर नगर (नपा)	न	14,916	7,833	7,083	904	..	3,701	2,948	753	24.81	37.64	10.63
IV विराट नगर (नपा)	न	9,978	5,034	4,944	982	..	2,550	2,001	549	25.56	39.75	11.10
3. आमेर तहसील	कु	293,956	153,177	140,779	919	+39.31	72,356	61,675	10,681	24.61	40.26	7.59
	ग्रा	249,098	129,695	119,403	921	+37.67	58,543	50,728	7,815	23.50	39.11	6.55
	न	44,858	23,482	21,376	910	+49.16	13,813	10,947	2,866	30.79	46.62	13.41
V चोमू नगर (नपा)	न	28,804	15,087	13,717	909	+42.74	9,569	7,477	2,092	33.22	49.56	15.25
VI आमेर नगर (ग्र०क्षे०स०) @	न	16,054	8,395	7,659	912	+62.68	4,244	3,470	774	26.44	41.33	10.11
4. फुलेरा तहसील	कु	239,621	125,014	114,607	917	+26.81	64,691	50,860	13,831	27.00	40.68	12.07
	ग्रा	188,209	97,510	90,699	930	+21.54	40,009	33,821	6,188	21.26	34.68	6.82
	न	51,412	27,504	23,908	869	+50.78	24,682	17,039	7,643	48.01	61.95	31.97
VII जोबनेर नगर (नपा)	न	7,683	4,266	3,417	801	+36.59	3,575	2,729	846	46.53	63.97	24.76
VIII साम्भर नगर (नपा)	न	17,632	9,219	8,413	913	+11.52	8,369	5,656	2,713	47.46	61.35	32.25
IX फुलेरा न०प०*	न	15,651	8,478	7,173	846	+23.62	9,312	6,207	3,105	59.50	73.21	43.29
X नरैना नगर (नपा)	न	10,446	5,541	4,905	885	..	3,426	2,447	979	32.80	44.16	19.96
5. जयपुर तहसील	कु	1,044,323	559,285	485,038	867	+56.35	541,781	347,327	194,454	51.88	62.10	40.09
	ग्रा	77,646	41,444	36,202	874	+47.39	17,105	15,112	1,993	22.03	36.46	5.51
	न	966,677	517,841	448,836	867	+57.12	524,676	332,215	192,461	54.28	64.15	42.88
XI जयपुर शहर (नपा) @	न	966,677	517,841	448,836	867	+57.12	524,676	332,215	192,461	54.28	64.15	42.88
6. जमवा रामगढ़ तहसील	ग्रा	204,654	107,169	97,485	910	+30.97	38,937	34,895	4,042	19.03	32.56	4.15

† गंगापुर नगर एवं गंगापुर ग्राम स्थित रेलवे कॉलोनी की नगरीय अपवृद्धि सम्मिलित है।

* फुलेरा नगर एवं फुलेरा ग्राम स्थित रेल्वे कॉलोनी की नगरीय अपवृद्धि सम्मिलित है।

@ जयपुर नगरीय अपवृद्धि जो कि जयपुर तहसील, आमेर तहसील एवं सांगानेर तहसील में फैली हुई है के आंकडे एक अनुलग्नक के रूप में अन्त में दिए जा रहे है।

क्रम संख्या	राज्य/जिला/तहसील/शहर/न०अ०/नगर	कुल ग्रामीण नगरीय	मुख्य कार्यरत जनसंख्या											
			कुल मुख्य कार्यरत जनसंख्या (1–9)			कुल जनसंख्या में मुख्य कार्यरत जनसंख्या का प्रतिशत			कृषक			खेतीहर मजदूर		
			व्य०	पु०	स्त्रि०	व्य०	पु०	स्त्रि०	व्य०	पु०	स्त्रि०	व्य०	पु०	स्त्रि०
1	2	3	17	18	19	20	21	22	23	24	25	26	27	28
4.	नादौती तहसील	ग्रा	21,465	20,013	1,452	26.47	46.44	3.82	16,332	15,565	767	2,033	1,530	503
5.	बामनवास तहसील	ग्रा	28,417	25,873	2,544	29.08	49.93	5.54	21,766	19,975	1,791	1,880	1,512	368
6.	गंगापुर तहसील	कु	45,482	39,883	5,599	28.02	45.92	7.42	26,369	22,381	3,988	2,528	1,674	854
		ग्रा	34,590	29,445	5,145	29.74	47.41	9.49	25,963	22,027	3,936	2,425	1,576	849
		न	10,892	10,438	454	23.67	42.18	2.13	406	354	52	103	98	5
III	गंगापुर न०अ० †	न	10,892	10,438	454	23.67	42.18	2.13	406	354	52	103	98	5
7.	करौली तहसील	कु	61,716	53,888	7,828	29.70	47.49	8.30	45,262	39,515	5,747	2,367	1,405	962
		ग्रा	51,471	45,037	6,434	30.30	48.36	8.38	42,878	37,641	5,237	1,888	1,138	750
		न	10,245	8,851	1,394	27.03	43.51	7.94	2,384	1,874	510	479	267	212
IV	करौली नगर (नपा)	न	10,245	8,851	1,394	27.03	43.51	7.94	2,384	1,874	510	479	267	212
8.	सपोटरा तहसील	ग्रा	33,252	28,532	4,720	30.96	49.39	9.51	27,565	23,443	4,122	1,285	966	319
9.	बौंली तहसील	ग्रा	37,294	34,647	2,647	29.11	51.28	4.37	28,604	26,906	1,698	2,020	1,529	491
10.	सवाई माधोपुर तहसील	कु	63,819	58,805	5,014	27.97	48.50	4.69	34,016	31,147	2,869	2,287	1,833	454
		ग्रा	47,177	43,228	3,949	29.11	50.59	5.15	33,209	30,425	2,784	2,109	1,698	411
		न	16,642	15,577	1,065	25.17	43.52	3.51	807	722	85	178	135	43
	सवाई माधोपुर न०अ०	न	14,969	13,978	991	25.34	43.74	3.65	677	592	85	129	86	43
(क)	V सवाई माधोपुर नगर (नपा)	न	6,992	6,429	563	24.85	43.01	4.27	173	162	11	36	20	16
(ख)	VI* मान नगर (नपा)	न	7,977	7,549	428	25.79	44.39	3.07	504	430	74	93	66	27
VII	§टोडड़ा नगर (ज०न०)	न	1,673	1,599	74	23.74	41.67	2.31	130	130	..	49	49	..
11.	खंडार तहसील	ग्रा	21,155	19,594	1,561	29.81	51.71	4.72	16,484	15,492	992	1,342	940	402
8.	जयपुर जिला	कु	1,001,325	857,357	143,968	29.40	47.72	8.94	496,415	3,99,294	97,121	39,605	28,143	11,462
		ग्रा	668,956	549,889	119,067	30.88	48.51	11.53	476,346	3,82,140	94,206	35,908	25,368	10,540
		न	332,369	307,468	24,901	26.81	46.38	4.32	20,069	17,154	2,915	3,697	2,775	922

1. कोटपुतली तहसील	कु	43,501	41,725	1,776	24.54	44.87	2.11	28,116	26,985	1,131	1,916	1,697	219
	ग्रा	37,968	36,676	1,292	24.40	45.11	1.74	26,530	25,705	825	1,726	1,576	150
	न	5,533	5,049	484	25.48	43.22	4.82	1,586	1,280	306	190	121	69
I कोटपुतली नगर (नपा)	न	5,533	5,049	484	25.48	43.22	4.82	1,586	1,280	306	190	121	69
2. विराट नगर तहसील	कु	53,724	49,964	3,760	25.67	45.83	3.75	32,779	30,362	2,417	2,276	1,858	418
	ग्रा	43,987	41,037	2,950	25.60	45.83	3.58	29,162	27,228	1,934	1,892	1,522	370
	न	9,737	8,927	810	25.98	45.82	4.50	3,617	3,134	483	384	336	48
II शाहपुरा नगर (नपा)	न	2,946	2,874	72	23.42	43.45	1.21	909	899	10	36	28	8
III मनोहरपुर नगर (नपा)	न	4,126	3,824	302	27.66	48.82	4.26	1,347	1,196	151	66	62	4
IV विराटनगर (नपा)	न	2,665	2,229	436	26.71	44.28	8.82	1,361	1,039	322	282	246	36
3. आमेर तहसील	कु	77,094	68,205	8,889	26.23	44.53	6.31	47,320	40,447	6,873	3,137	2,655	482
	ग्रा	65,829	58,076	7,753	26.48	44.91	6.50	43,737	37,535	6,202	2,883	2,448	435
	न	11,265	10,129	1,136	25.11	43.14	5.31	3,583	2,912	671	254	207	47
V चोमू नगर (नपा)	न	6,986	6,295	691	24.25	41.72	5.04	2,098	1,619	479	187	151	36
VI आमेर नगर (अ०क्षे०स०)@	न	4,279	3,834	445	26.65	45.67	5.81	1,485	1,293	192	67	56	11
4. फुलेरा तहसील	कु	64,795	57,625	7,170	27.04	46.09	6.26	33,991	29,806	4,185	4,455	3,598	857
	ग्रा	51,828	45,609	6,219	27.54	46.77	6.86	32,593	28,562	4,031	3,983	3,287	696
	न	12,967	12,016	951	25.22	43.69	3.98	1,398	1,244	154	472	311	61
VII जोबनेर नगर (नपा)	न	1,763	1,599	164	22.95	37.48	4.80	105	94	11	27	16	11
VIII साभर नगर (नपा)	न	4,280	3,976	3	24.27	43.13	3.61	309	277	32	103	70	33
IX फुलेरा न०अ०*	न	3,853	3,641	212	24.62	42.95	2.96	164	125	39	58	52	6
X नरैना नगर (नपा)	न	3,071	2,800	271	29.40	50.53	5.53	820	748	72	284	173	111
5. जयपुर तहसील	कु	286,909	263,905	23,004	27.47	47.19	4.74	18,158	14,401	3,757	2,325	1,924	401
	ग्रा	24,903	20,837	4,066	31.85	49.82	11.18	14,940	11,595	3,345	855	700	155
	न	262,006	243,068	18,938	27.10	46.95	4.22	3,218	2,806	412	1,470	1,224	246
XI जयपुर शहर (नपा)@	न	262,006	243,068	18,938	27.10	46.94	4.22	3,218	2,806	412	1,470	1,224	246
6. जमवा रामगढ़ तहसील	ग्रा	70,601	53,399	17,202	34.50	49.83	17.65	49,090	35,223	13,867	4,140	2,716	1,424

†गंगापुर नगर एवं गंगापुर ग्राम स्थित रेलवे कॉलोनी की नगरीय अपवृद्धि सम्मिलित है।

*फुलेरा नगर एवं फुलेरा ग्राम स्थित रेलवे कॉलोनी की नगरीय अपवृद्धि सम्मिलित है।

@जयपुर नगरीय अपवृद्धि जो कि जयपुर तहसील, आमेर तहसील एवं सांगानेर तहसील में फैली हुई है के आंकड़े एक अनुलग्नक के रुप में अन्त में दिए जा रहे हैं।

क्रम संख्या	राज्य/जिला/तहसील शहर/न.प्र./नगर	कुल ग्रामीण नगरीय	मुख्य कार्यरत जनसंख्या								अकार्यरत जनसंख्या		
			पारिवारिक उद्योग विनिर्माण संवाधन, सर्विसिंग और मरम्मत			अन्य कार्य (3,4,5, ख एवं 6 से 9)			सीमांत कार्यरत जनसंख्या					
			व्य०	पु०	स्त्रि०	व्य०	पु०	स्त्रि०	व्य०	पु०	स्त्रि०	व्य०	पु०	स्त्रि०
1	2	3	29	30	31	32	33	34	35	36	37	38	39	40
4. नावौती तहसील		ग्रा	512	499	13	2,588	2,419	169	4,288	229	4,059	55,328	22,857	32,471
5. बामनवास तहसील		ग्रा	974	928	46	3,797	3,458	339	13,836	480	13,356	55,464	25,468	29,996
6. गंगापुर तहसील		कु	1,337	1,179	158	15,248	14,649	599	4,827	665	4,162	112,029	46,309	65,720
		ग्रा	927	818	109	5,275	5,024	251	4,510	509	4,001	77,213	32,155	45,058
		न	410	361	49	9,973	9,625	348	317	156	161	34,816	14,154	20,662
III गंगापुर न.प्र †		न	410	361	49	9,973	9,625	348	317	156	161	34,816	14,154	20,662
7. करौली तहसील			1,880	1,447	433	12,207	11,521	686	7,915	4,311	3,604	138,173	55,274	82,899
		ग्रा	881	773	108	5,824	5,485	339	7,838	4,278	3,560	110,587	43,817	66,770
		न	999	674	325	6,383	6,036	347	77	33	44	27,586	11,457	16,129
IV करौली नगर(नपा)		न	999	674	325	6,383	6,036	347	77	33	44	27,586	11,457	16,129
8. सपोटरा तहसील		ग्रा	704	651	53	3,698	3,472	226	2,121	264	1,857	72,038	28,970	43,068
9. बौंली तहसील		ग्रा	1,122	1,012	110	5,548	5,200	348	12,044	360	11,684	78,790	32,554	46,236
10. सवाई माधोपुर तहसील			2,802	2,601	202	24,713	23,224	1,489	7,679	761	6,918	156,709	61,681	95,028
		ग्रा	1,837	1,741	96	10,022	9,364	658	6,976	547	6,429	107,937	41,680	66,257
		न	966	860	106	14,691	13,860	831	703	214	489	48,772	20,001	28,771
सवाई माधोपुर न०प्र०		न	930	826	104	13,233	12,474	759	690	202	488	43,411	17,775	25,636
(क) V सवाई माधोपुर नगर(नपा)		न	710	629	81	6,073	5,618	455	302	57	245	20,841	8,462	12,379
(ख) VI मान नगर(नपा)*		न	220	197	23	7,160	6,856	304	388	145	243	22,570	9,313	13,257
6 VII §टोडड़ा नगर (अ०न०)@		न	36	34	2	1,458	1,386	72	13	12	1	5,361	2,226	3,135
11. खंडार तहसील		ग्रा	575	539	36	2,754	2,623	131	7,835	467	7,368	41,984	17,832	24,152
8 अलवर जिला		कु	57,183	50,091	7,092	408,122	379,829	28,293	114,478	8,011	106,467	2,290,301	931,140	1,359,161
		ग्रा	32,780	28,260	4,520	123,922	114,121	9,801	106,376	6,423	99,953	1,390,916	577,290	813,626
		न	24,403	21,831	2,572	284,200	265,708	18,492	8,102	1,588	6,514	899,385	353,850	545,535

1. कोटपुतली तहसील	कु	1,751	1,654	97	11,718	11,389	329	3,204	259	2,945	130,951	51,005	79,586
	ग्रा	1,590	1,499	91	8,122	7,896	226	2,502	155	2,347	115,111	44,475	70,636
	न	161	155	6	3,596	3,493	103	702	104	598	15,480	6,530	8,950
कोटपुतली नगर (नपा)	न	161	155	6	3,596	3,493	103	702	104	598	15,480	6,530	8,950
2. बिराट नगर तहसील	कु	4,076	3,770	306	14,591	13,974	617	12,785	599	12,186	142,791	58,455	84,336
	ग्रा	2,987	2,798	189	9,946	9,489	457	11,611	536	11,075	116,229	47,963	68,226
	न	1,091	972	119	4,645	4,485	160	1,174	63	1,111	26,562	10,492	16,070
II शाहपुरा नगर (नपा)	न	203	183	20	1,798	1,764	34	108	20	88	9,525	3,721	5,804
III मनोहरपुर नगर (नपा)	न	687	609	78	2,026	1,957	69	820	14	806	9,970	3,995	5,975
IV विराटनगर नगर (नपा)	न	201	180	21	821	764	57	246	29	217	7,067	2,776	4,291
3. आमेर तहसील	कु	4,849	4,324	525	21,788	20,779	1,009	7,018	856	6,162	209,309	83,733	125,576
	ग्रा	3,923	3,547	376	15,286	14,546	740	6,538	738	5,800	176,196	70,498	105,698
	न	926	777	149	6,502	6,233	269	480	118	362	33,113	13,235	19,878
V चोमू नगर (नपा)	न	636	568	68	4,065	3,957	108	283	113	170	21,535	8,679	12,856
VI आमेर नगर (अ.क्षे.स.)@	न	290	209	81	2,437	2,276	161	197	5	192	11,578	4,556	7,022
4. फुलेरा तहसील	कु	4,270	3,786	484	22,079	20,435	1,644	9,057	743	8,314	165,769	66,646	99,123
	ग्रा	3,267	2,879	388	11,985	10,881	1,104	8,726	639	8,087	127,655	51,262	76,393
	न	1,003	907	96	10,094	9,554	540	331	104	227	38,114	15,384	22,730
VII जोबनेर नगर (नपा)	न	351	320	31	1,280	1,169	111	19	5	14	5,901	2,662	3,239
VIII सांभर नगर (नपा)	न	270	232	38	3,598	3,397	201	122	51	71	13,230	5,192	8,038
IX फुलेरा न.प.*	न	101	91	10	3,530	3,373	157	144	47	97	11,654	4,790	6,864
X नरैना नगर (नपा)	न	281	264	17	1,686	1,615	71	46	1	45	7,329	2,740	4,587
5. जयपुर तहसील	कु	19,185	17,183	2,002	247,241	230,597	16,844	4,076	1,163	2,913	753,873	294,600	459,273
	ग्रा	1,619	1,365	254	7,489	7,177	312	1,404	156	1,248	51,874	20,834	31,040
	न	17,566	15,818	1,748	239,752	223,220	16,532	2,672	1,007	1,665	701,999	273,766	428,233
XI जयपुर शहर (नपा)@	न	17,566	15,818	1,748	239,752	223,220	16,532	2,672	1,007	1,665	701,999	273,766	428,233
6. जमवा रामगढ़ तहसील	ग्रा	5,048	4,150	898	12,323	11,310	1,013	9,608	454	9,154	124,445	53,316	71,129

†गंगापुर नगर एवं गंगापुर ग्राम स्थित रेलवे कॉलोनी की नगरीय अपवृद्धि सम्मिलित है।

*फुलेरा नगर एवं फुलेरा ग्राम स्थित रेलवे कॉलोनी की नगरीय अपवृद्धि सम्मिलित है।

@जयपुर की नगरीय अपवृद्धि जो कि जयपुर तहसील, आमेर तहसील एवं सांगानेर तहसील में फैली हुई है के आंकड़े एवं अनुलग्नक के रूप में अन्त में दिए जा रहे है।

क्रम संख्या	राज्य/जिला/तहसील शहर/न.प्र./नगर	कुल ग्रामीण नगरीय	क्षेत्रफल वर्ग कि.मी. में	कुल जनसंख्या (संस्थागत एवं बेघर जनसंख्या सहित) व्यक्ति	पुरुष	स्त्रियां	जनसंख्या का घनत्व प्रति वर्ग कि.मी.	प्रति 1000 पुरुषों पर महिलाओं की संख्या	1971–81 के दौरान जनसंख्या की प्रतिशत वृद्धि दर	साक्षर जनसंख्या व्य०	पु०	स्त्रि०	कुल जनसंख्या में साक्षरों का प्रतिशत व्य०	पु०	स्त्रि०
			4	5	6	7	8	9	10	11	12	13	14	15	16
7.	बसवा तहसील	कु		168,679	89,181	79,498		891	+28.15	43,084	35,328	7,756	25 54	39.61	9.76
		ग्रा		140,676	74,137	66,539		898	+16.74	29,226	25,783	3,443	20.78	34.78	5 17
		न		28,003	15,044	12,959		861	+112.92	13,858	9,545	4,313	49.49	63.45	33.28
XII	बसवा नगर(नपा)	न		12,130	6,367	5,763		905	+ ..	3,507	2,832	675	28.91	44.48	11.71
XIII	बांदीकुई न०प०**	न		15,873	8,677	7,196		829	+20.69	10,351	6,713	3,638	65.21	77 37	50.58
8.	दूदू तहसील	ग्रा		115,022	60,137	54,885		913	+27.87	21,243	18,017	3,226	18.47	29.96	5.88
9.	सांगानेर तहसील	कु		143,403	75,862	67,541		890	+44.55	36,111	30,636	5,475	25.18	40.38	8 11
		ग्रा		121,465	63,980	57,485		898	+38.67	27,397	24,137	3,260	22.56	37.73	5.67
		न		21,938	11,882	10,056		846	+88 84	8,714	6,499	2,215	39.72	54 70	22 03
XIV	§सांगानेर नगर(नपा)@	न		21,938	11,882	10,056		846	+88.84	8,714	6,499	2,215	39 72	54.70	22.03
10.	बस्सी तहसील	कु		129,213	67,512	61,701		914	+25.99	26,023	23,113	2,910	20.14	34 24	4.47
		ग्रा		118,083	61,587	56,496		917	+15.14	22,087	19,997	2,090	18.70	32.47	3.70
		न		11,130	5,925	5,205		878	+ ..	3,936	3,116	820	35.36	52 59	15.75
XV	बस्सी नगर (न.पा.)	न		11,130	5,925	5,205		878	+ ..	3,936	3,116	820	35.36	52.59	15.75
11.	दौसा तहसील	कु		186,724	99,263	89,461		901	+30.69	41,847	35,514	6,333	22.17	35.78	7.08
		ग्रा		161,582	84,631	76,951		909	+26.77	30,501	27,313	3,188	18.88	32.27	4.14
		न		27,142	14,632	12,510		855	+43 42	11,346	8,201	3,145	41 80	56 05	25.14
XVI	दौसा नगर(नपा)	न		27,142	14,632	12,510		855	+43.42	11,346	8,201	3,145	41.80	56.05	25.14
12.	सिकराय तहसील	ग्रा		119,391	62,628	56,763		906	+27.63	22,073	19,449	2,624	18.49	31.05	4.62
13.	फागी तहसील	ग्रा		104,231	54,520	49,711		912	+26.51	17,622	14,959	2,663	16.91	27 44	5.36
14.	चाकसू तहसील	कु		114,114	59,712	54,402		911	+26.42	21,034	18,293	2,741	18.43	30 64	5.04
		ग्रा		99,902	52,228	47,674		913	+25.10	16,669	14,940	1,729	16.69	28.61	3.63
		न		14.212	7,481	6,728		899	+36.51	4,365	3,353	1,012	30.71	44.80	15.04

चाकसू नगर (नपा)	न		14,212	7,484	6,728		899	+36.51	4,365	3,353	1,012	30.71	44.80	15.04
15. लालसोट तहसील	कु		154,177	81,041	73,136		902	+29.19	26,567	22,777	3,790	17.23	28.11	5.13
	ग्रा		138,881	73,094	65,787		900	+16.37	21,078	18,721	2,357	15.18	25.61	3.58
	न		15,296	7,947	7,349		925	..	5,489	4,056	1,433	35 89	51.04	19 50
XVIII लालसोट नगर (नपा)	न		15,296	7,947	7,349		925	..	5,489	4,056	1,433	35.89	51.04	19.50
9. सीकर जिला	कु	7,732	1,373,066	697,818	675,248	178	968	31.69	342,613	282,443	60,170	24.95	40.48	8.91
	ग्रा		1,094,175	554,923	539,252		972	26.48	239,639	207,924	31,715	21.90	37.47	5 88
	न		278,891	142,895	135,996		952	57.08	102,974	74,519	28,455	36.92	52.15	20.92
1. फतेहपुर तहसील	कु		168,068	82,694	85,374		1,032	+34.57	41,114	32,642	8,472	24 46	39 47	9.92
	ग्रा		97,431	47,988	49,443		1,030	+30.09	17,259	15,673	1,586	17.71	32.66	3 21
	न		70,637	34,706	35,931		1,035	+41.28	23,855	16,969	6,886	33.77	48 89	19.16
I रामगढ़ नगर (नपा)	न		19,555	9,574	9,981		1,043	+29 78	6,923	4,987	1,936	35.40	52 09	19.40
फतेहपुर नगर (नपा)	न		51,082	25,132	25,950		1,033	+46.25	16,932	11,982	4,950	33.15	47.68	19.08
2. लछमनगढ़ तहसील	कु		175,654	87,242	88,412		1,013	+29.29	41,817	34,972	6,845	23 81	40.09	7.74
	ग्रा		146,439	72,399	74,040		1,023	+28.79	31,270	27,330	3,940	21.35	37 75	5.32
	न		29,215	14,843	14,372		968	+31.85	10,547	7,642	2,905	36.10	51.49	20.21
III लछमनगढ़ नगर (नपा)	कु		29,215	14,843	14,372		968	+31.85	10,547	7,642	2,905	36.10	41.59	20.21
3. सीकर तहसील	कु		313,766	160,245	153,521		958	+35.39	86,769	69,878	16,891	27.65	43 61	11.00
	ग्रा		210,820	106,472	104,348		980	+31.13	47,085	41,598	5,487	22.33	39.07	5 26
	न		102,946	53,773	49,173		914	+45.02	39,684	28,280	11,404	38.55	52.59	23.19
IV सीकर शहर (नपा)	न		102,946	53,773	49,173		914	+45.02	39,684	28,280	11,404	38.55	52.59	23.19
4. श्रीम-का-थाना तहसील	कु		208,369	108,303	100,066		924	+31.14	49,731	41,934	7,797	23.87	38.72	7 79
	ग्रा		193,099	100,142	92,957		928	+31.11	42,393	36,661	5,732	21.95	36 61	6.17
	न		15,270	8,161	7,109		871	+31.50	7,338	5,273	2,065	48.06	64.61	29.05
V श्रीम-का-थाना नगर (नपा)	न		15,270	8,161	7,109		871	+31.50	7,338	5,273	2,065	48 06	64.61	29.05
5. श्री माधोपुर तहसील	कु		302,003	155,329	146,674		944	+32.84	75,832	63,562	12,270	25.11	40 92	8 37
	ग्रा		255,414	131,029	124,385		949	+24.87	58,497	50,482	8,015	22.90	38 53	6.44
	न		46,589	24,300	22,289		917	+104.39	17,335	13,080	4,255	37 21	51 83	19.09
VI खंडेला नगर (नपा)	न		15,763	8,042	7,721		960	+26.10	4,249	3,273	976	26.96	40.70	12 64
VII श्री माधोपुर नगर (नपा)	न		18,451	9,704	8,747		901	+79.24	8,461	6,212	2,249	45 86	64.01	25.71
VIII रींगस नगर (नपा)	न		12,375	6,554	5,821		888	..	4,625	3,595	1,030	37.37	54 85	17.69

**बांवीकुई ग्राम में बावीकुई नगर और रेलवे कॉलोनी की नगरी अपवृद्धि सम्मिलित ।

@जयपुरकी नगरीय अपवृद्धि जो कि जयपुर तहसील अमिर तहसील एवं सांगनेर तहसील में फैली हुई है के समेकित आकड़े अन्त में दी गई परिशिष्ट मे दिए जा रहे हैं।

क्रम संख्या	राज्य/जिला/तहसील/शहर/न०अ०/नगर	कुल ग्रामीण नगरीय	मुख्य कार्यरत जनसंख्या											
			कुल मुख्य कार्यरत जनसंख्या (1–9)			कुल जनसंख्या में मुख्य कार्यरत जनसंख्या का प्रतिशत			कृषक			खेतीहर मजदूर		
			व्य०	पु०	स्त्री०	व्य०	पु०	स्त्री०	व्य०	पु०	स्त्री०	व्य०	पु०	स्त्री०
1	2	3	17	18	19	20	21	22	23	24	25	26	27	28
7.	बसवा तहसील	कु	45,123	40,938	4,185	26.75	45 90	5.26	30,415	27,469	2,946	2,143	1,342	80
		ग्रा	38,331	34,504	3,827	27.25	46.54	5.75	28,656	25,861	2,795	2,011	1,238	773
		न	6,792	6,434	358	24.52	42.77	2.76	1,759	1,608	151	132	104	28
XII	बसवा नगर(नपा)	न	3,022	2,804	218	24.91	44.04	3.78	1,748	1,598	150	116	93	23
XIII	बांदीकुई न०अ०*	न	3,770	3,630	140	23.75	41.83	1.95	11	10	1	16	11	5
8.	दूदू तहसील	ग्रा	41,446	31,481	9,965	36.03	52.35	18.16	27,455	20,158	7,297	2,791	1,722	1,069
9.	सांभर तहसील	कु	47,993	36,678	11,315	33.47	48.35	16.75	29,176	20,115	9,061	2,358	1,575	783
		ग्रा	41,772	30,854	10,918	34.39	48.22	18.99	29,214	19,313	8,901	2,306	1,527	779
		न	6,221	5,824	397	28.36	49.02	3.95	962	802	160	52	48	4
XIV	सांभर तहसील (नपा)@	न	6,221	5,824	397	28.36	49.02	3.95	962	802	160	52	48	4
10.	बस्सी तहसील	कु	45,848	33,466	12,392	35.49	49.57	20.80	33,445	23,011	10,434	2,397	1,562	835
		ग्रा	42,631	30,713	11,918	36.10	49.87	21.10	32,452	22,236	10,216	2,242	1,446	796
		न	3,227	2,753	474	28.99	46.46	9 11	993	775	218	155	116	39
XV	बस्सी नगर (नपा)	न	2,227	2,753	474	28.99	46.46	9.11	993	775	218	155	116	39
11.	दौसा तहसील	कु	62,332	49,281	13,051	33.03	49.65	14.59	45,331	34,639	10,692	2,547	1,604	943
		ग्रा	55,766	43,378	12,388	34.51	51.26	16.10	44,591	34,050	10,541	2,228	1,447	781
		न	6,566	5,903	663	24.19	40.34	5.30	740	589	151	319	157	162
XVI	दौसा नगर(नपा)	न	6,566	5,903	663	24.19	40.34	5.30	740	589	151	319	157	162
12.	सिकराई तहसील	ग्रा	33,734	30,722	3,012	28.26	49.05	5.31	27,141	24,775	2,366	1,771	1,311	460
13.	फागी तहसील	ग्रा	36,895	27,864	9,031	35.40	51.11	18.17	25,808	18,862	6,946	2,439	1,499	940
14.	चाकसू तहसील	कु	42,467	31,355	11,112	37.21	51.52	20.43	30,885	22,181	8,704	1,835	1,056	779
		ग्रा	38,499	27,657	10,842	38.54	52.95	22.74	29,682	21,062	8,620	1,773	1,006	767
		न	3,968	3,698	270	27.92	49.41	4.01	1,203	1,119	84	62	50	12
XVII	चाकसू नगर(नपा)	न	3,968	3,698	270	27.92	49.41	4.01	1,203	1,119	84	62	50	12

15. लालसोट तहसील	कु	48,853	40,749	8,104	31.69	50.28	11.08	37,305	30,860	6,445	3,075	2,024	1,051
	ग्रा	44,766	37,082	7,684	32.23	50.73	11.68	36,295	29,975	6,320	2,868	1,923	945
	न	4,087	3,667	420	26.72	46.14	5.72	1,010	885	125	207	101	106
XVIII लालसोट नगर(नपा)	न	4,087	3,667	420	26.72	46.14	5.72	1,010	885	125	207	101	106
9. सीकर जिला	**कु**	**335,973**	**303,061**	**32,912**	**24.47**	**43.43**	**4.87**	**210,081**	**184,577**	**25,504**	**14,950**	**13,089**	**1,861**
	ग्रा	**274,662**	**245,070**	**29,592**	**25.10**	**44.16**	**5.49**	**203,046**	**178,532**	**24,514**	**13,858**	**12,067**	**1,791**
	न	**61,311**	**57,991**	**3,320**	**21.98**	**40.58**	**2.44**	**7,035**	**6,045**	**990**	**1,092**	**1,022**	**70**
1. फतेहपुर तहसील	कु	40,360	34,157	6,203	24.01	41.31	7.27	25.348	20,086	5,262	1,034	863	171
	ग्रा	26,364	21,122	5,242	27.06	44.02	10.60	23,411	18,497	4,914	807	649	158
	न	13,996	13,035	961	19.81	37.56	2.67	1,937	1,589	348	227	214	13
I रामगढ़ नगर (नपा)	न	3,938	3,670	268	20.14	38.33	2.69	657	558	99	100	99	1
II फतेहपुर नगर(नपा)	न	10,058	9,365	693	19.69	37.26	2.67	1,280	1,031	249	127	115	12
2. लछमनगढ़ तहसील	कु	44,254	37,019	7,235	25.19	42.43	8.18	31,279	25,380	6,349	1,711	1,481	230
	ग्रा	38,278	31,348	6,930	26.14	43.30	9.36	31,143	24,842	6,301	1,651	1,423	228
	न	5,976	5,671	305	20.46	38.21	2.12	586	538	48	60	58	2
III लछमनगढ़ नगर(नपा)	न	5,976	5,671	305	20.46	38.21	2.12	586	538	48	60	58	2
3. सीकर तहसील	कु	77,323	70,999	6,324	24.64	44.31	4.12	40,700	35,973	4,727	3,635	3,187	448
	ग्रा	54,114	48,551	5,563	25.67	45.60	5.33	39,815	35,180	4,635	3,348	2,907	441
	न	23,209	22,448	761	22.54	41.75	1.55	885	793	92	287	280	7
IV सीकर शहर(नपा)	न	23,209	22,448	761	22.54	41.75	1.55	885	793	92	287	280	7
4. नीम-का-थाना तहसील	कु	49,053	45,975	3,078	23.54	42.45	3.08	31,686	29,489	2,197	2,495	2,238	257
	ग्रा	45,645	42,697	2,948	23.64	42.64	3.17	31,283	29,116	2,167	2,345	2,099	246
	न	3,408	3,278	130	22.32	40.17	1.83	403	373	30	150	139	11
V नीम-का-थाना नगर(नपा)	न	3,408	3,278	130	22.32	40.17	1.83	403	373	30	150	139	11
5. श्री माधोपुर तहसील	कु	71,873	67,625	4,248	23.80	43.54	2.90	45,125	42,621	2,504	3,361	2,990	371
	ग्रा	60,618	57,207	3,411	23.73	43.66	2 74	43,141	40,908	2,233	3,063	2,722	341
	न	11,255	10,418	837	24.16	42.87	3.76	1,984	1,713	271	298	268	30
VI खंडेला नगर (नपा)	कु	4,056	3,672	384	25 73	45.66	4.97	289	242	47	76	69	7
VII श्री माधोपुर नगर(नपा)	न	4,263	3,950	313	23.10	40 70	3.58	739	587	152	141	123	18
VIII रींगस नगर(नपा)	न	2,936	2,796	140	23.73	42.66	2.41	956	884	72	81	76	5

*बांदी कुई ग्राम में बांदीकुई नगर एवं रेलवे कॉलोनी बांदीकुई की नगरीय अपवृद्धी सम्मिलित हैं।

@जयपुर नगरीय अपवृद्धि जो कि जयपुर तहसील, आमेर तहसील और सांगानेर तहसील में फैली हुई है के समेकित आंकडे अन्त में दी गई एक परिशिष्ट में दिए जा रहे हैं।

क्रम संख्या	राज्य/जिला/तहसील/ शहर/न.प्र./नगर	कुल ग्रामीण नगरीय	मुख्य कार्यरत जनसंख्या						सीमांत कार्यरत जनसंख्या			अकार्यरत जनसंख्या		
			पारिवारिक उद्योग विनिर्माण, संसाधन, सर्विसिंग और मरम्मत (5क)			अन्य कार्य (3,4,5, ख एवं 6 से 9)								
			व्य०	पु०	स्त्री०	व्य०	पु०	स्त्री०	व्य०	पु०	स्त्री०	व्य०	पु०	स्त्री०
1	2	3	29	30	31	32	33	34	35	36	37	38	39	40
7. बसवा तहसील		कु	1,515	1,410	105	11,050	10,717	333	12,157	625	11,532	111,399	47,618	63,781
		ग्रा	1,036	958	78	6,628	6,447	181	10,643	578	10,065	91,702	39,055	52,647
		न	479	452	27	4,422	4,270	152	1,514	47	1,467	19,697	8,563	11,134
XII बसवा नगर (नपा)		न	264	243	21	894	870	24	1,503	42	1,461	7,605	3,521	4,084
XIII बांदीकुई न०ब० **		न	215	209	6	528	3,400	128	11	5	6	12,092	5,042	7,050
8. दूदू तहसील		ग्रा	1,549	1,364	185	9,651	8,237	1,414	7,125	364	6,761	66,451	28,292	38,159
9. सांगानेर तहसील		कु	2,963	2,396	567	13,496	12,592	904	3,932	310	93,622	91,478	38,874	52,604
		ग्रा	1,976	1,478	498	9,276	8,536	740	3,788	297	3,491	75,905	32,829	43,076
		न	987	918	69	4,220	4,056	164	144	13	131	15,573	6,045	9,528
XIV सांगानेर नगर (नपा)@		न	987	918	69	4,220	4,056	164	144	13	131	15,573	6,045	9,528
10. बस्सी तहसील		कु	2,258	1,721	537	7,758	7,172	586	5,331	271	5,060	78,024	33,775	44,249
		ग्रा	1,886	1,462	424	6,051	5,569	482	4,988	262	4,726	70,464	30,612	39,852
		न	372	259	113	1,707	1,603	104	343	9	334	7,560	3,163	4,397
XV बस्सी नगर (नपा)		न	372	259	113	1,707	1,603	104	343	9	334	7,560	3,163	4,397
11. दौसा तहसील		कु	3,423	2,813	610	11,031	10,225	806	8,328	597	7,731	118,064	49,385	68,679
		ग्रा	2,329	1,867	462	6,618	6,014	604	8,054	529	7,525	97,762	40,724	57,038
		न	1,094	946	148	4,413	4,211	202	274	68	206	20,302	8,661	11,641
XVI दौसा नगर (नपा)		न	1,094	946	148	4,413	4,211	202	274	68	206	20,302	8,661	11,641
12. सिकराई तहसील		ग्रा	1,013	969	44	3,809	3,667	142	11,099	436	10,663	74,558	31,470	43,088
13. फागी तहसील		ग्रा	1,270	1,073	197	7,378	6,430	948	3,762	260	3,502	63,574	26,396	37,178
14. चाकसू तहसील		कु	1,639	1,369	270	8,108	6,749	1,359	8,030	415	7,617	63,617	27,944	25,673
		ग्रा	1,309	1,097	212	5,735	4,492	1,243	7,714	381	7,363	53,649	24,180	29,469
		न	330	272	58	2,373	2,257	116	276	22	254	9,968	3,764	6,204
XVII चाकसू नगर (नपा)		न	330	272	58	2,373	2,257	116	276	22	254	9,968	3,764	6,204

15. लाछसोट तहसील	कु	2,372	2,109	263	6,101	5,756	345	8,966	661	8,305	96,358	39,631	56,727
	ग्रा	1,978	1,754	224	3,625	3,430	195	8,774	628	8,146	85,341	35,384	49,957
	न	394	355	39	2,476	2,326	150	192	33	159	11,017	4,247	6,770
XVIII लाछसोट नगर (नपा)	न	394	355	39	2,476	2,326	150	192	33	159	11,017	4,247	6,770
9. सीकर जिला	कु	16,694	14,378	1,715	94,847	91,016	3,831	85,138	9,769	75,369	951,955	384,988	566,967
	ग्रा	11,499	10,502	997	46,528	43,996	2,289	80,567	8,91	71,651	738,946	300,937	438,009
	न	4,595	3,877	718	48,589	47,047	1,542	4,571	853	3,718	213,009	84,051	129,958
1. फतेहपुर तहसील	कु	1,153	885	268	12,825	12,323	502	8 579	1,163	7,416	119,129	47,374	71,755
	ग्रा	409	284	125	1,737	1,692	45	7,305	883	6,422	63,762	25,983	37,779
	न	744	601	143	11,088	10,631	457	1,274	280	994	55,367	21,391	33,976
I रामगढ नगर (नपा)		152	132	20	3,029	2,881	148	216	38	178	15,401	5,866	9,535
II फतेहपुर नगर (नपा)	न	592	469	123	8 059	7,750	309	1,058	242	816	39,966	15,525	24,441
2. लछमनगढ तहसील	कु	1,471	1,141	330	9,343	9,017	326	24,178	3,200	20,978	107,222	47,023	60,199
	ग्रा	972	794	178	4,512	4,289	223	22,991	3,009	19,982	85,170	38,042	47,128
	न	499	347	152	4,831	4,728	103	1,187	191	996	22,052	8,981	13,071
III लछमनगढ नगर (नपा)	न	499	347	152	4,831	4,728	103	1,187	191	996	22,052	8,981	13,071
3. सीकर तहसील	कु	3,240	2,998	242	29,748	28,841	907	13,652	1,553	12,099	222,791	87,693	135, 9
	ग्रा	1,857	1,757	100	9,094	8,707	387	13,002	1.412	11,590	143,704	56,509	87,195
	न	1,383	1,241	142	20.654	20,134	520	650	141	509	79,087	31,184	47,903
IV सीकर शहर (नपा)	न	1.383	1,241	142	20,654	20,134	520	650	141	508	79,087	31,184	47,903
4. श्रीमाधोपुर तहसील	कु	2,210	2,053	157	12,661	12,195	466	9,021	1,167	7,854	150,295	61,161	89,134
	ग्रा	2,075	1,921	154	9,941	9,561	380	8,882	1,111	7,771	138,572	56,334	82,238
	न	135	132	3	2,720	2,634	86	139	56	83	11,723	4,827	6,896
V श्रीमाधोपुर नगर (नपा)	न	135	132	3	2,720	2,634	86	139	56	83	11,723	4,827	6,896
5. श्री माधोपुर तहसील	कु	4,950	4,412	538	18,437	17,602	835	16.840	1,366	15,474	213,290	86,338	126,952
	ग्रा	3 389	3,099	290	11,025	10,478	547	16,178	1,240	14,938	178,618	72,582,	1,06,036
	न	1,561	1,313	248	7,412	7,124	288	662	126	536	34,672	13,756	20,916
VI खंडेला नगर (नपा)	न	1,087	902	185	2,604	2,459	145	163	28	135	11.544	4,342	7,202
VII श्री माधोपुर नगर (नपा)	न	379	327	52	3,004	2,913	91	394	70	324	13,794	5,684	8,110
VIII रींगस नगर (नपा)	न	95	84	11	1,804	1,752	52	105	28	77	9,334	3,730	5,604

** इसके अन्तर्गत बांदीकुई नगर एवं बांदीकुई ग्राम स्थित रेल्वे कालनी की नगरी उपवृद्धी सम्मिलित है ।
जयपुर नगरीय उपवृद्धि जिसमें जयपुर तहसील आमेर तहसील एवं सांगानेर तहसील सम्मिलित है के समेकित आकड़े अन्त में दी गई एक अनुलग्नक में दिए जा रहे है ।

क्रम संख्या	राज्य/जिला/तहसील/शहर/न०प्र०/नगर	कुल ग्रामीण नगरीय	क्षेत्रफल वर्ग कि०मी० में	कुल जनसंख्या (संस्थागत एवं बेघर जनसंख्या सहित) व्यक्ति	पुरुष	स्त्रियां	जनसंख्या का घनत्व प्रति वर्ग कि०मी०	प्रति 1000 पुरुषों पर महिलाओं की संख्या	1971–81 के दौरान जनसंख्या की प्रतिशत वृद्धि दर	साक्षर जनसंख्या व्यक्ति	पुरुष	स्त्रियां	कुल जनसंख्या में साक्षरों का प्रतिशत व्यक्ति	पुरुष	स्त्रियां
1	2	3	4	5	6	7	8	9	10	11	12	13	14	15	16
6.	दांता रामगढ़ तहसील	कु		205,206	104,005	101,201		973	+25.20	47,350	39,455	7,895	23.07	37.94	7.80
		ग्रा		190,972	96,893	94,079		971	+16.51	43,135	36,180	6,955	22.59	37.34	7.39
		न		14,234	7,112	7,122		1,001	..	4,215	3,275	940	29.61	46.05	13.20
IX	§लोसल नगर (नपा)	न		14,234	7,112	7,122		1,001	..	4,215	3,275	940	29.61	46.05	13.20
10.	अजमेर जिला	कु	8,481	1,431,609	741,769	689,840	169	930	+24.73	501,258	349,384	151,874	35.01	47.10	22.02
		ग्रा		823,658	421,728	401,930		953	+15.10	157,317	132,270	25,047	19.10	31.36	6.23
		न		607,951	320,041	287,910		900	+40.69	343,941	217,114	126,827	56.57	67.84	44.05
1.	अजमेर तहसील	कु		633,338	331,046	302,292		913	+23.74	292,258	190,884	101,374	46.15	57.66	33.54
		ग्रा		222,619	115,237	107,382		922	+ 3.81	46,227	38,965	7,262	20.77	33.81	6.76
		न		410,719	215,809	194,910		903	+38.12	246,031	151,919	94,112	59.90	70.40	48.28
I	पुष्कर नगर (नपा)	न		9,368	5,110	4,258		833	+27.61	5,182	3,524	1,658	55.32	68.96	38.94
II	अजमेर नगर (नपा)	न		374,350	197,063	177,287		900	+41.64	226,513	139,288	87,225	60.51	70.68	49.20
III	नसीराबाद नगर(कैंटो)	न		27,001	13,636	13,365		980	+ 4.93	14,336	9,107	5,229	53.09	66.79	39.12
2.	किशनगढ़ तहसील	कु		209,007	109,151	99,856		915	+32.32	52,269	39,035	13,234	25.01	35.76	13.25
		ग्रा		147,096	76,148	70,948		932	+22.02	23,485	19,276	4,209	15.97	25.31	5.93
		न		61,911	33,003	28,908		876	+65.52	28,784	19,759	9,025	46.49	59.87	31.22
IV	किशनगढ़ नगर (नपा)	न		61,911	33,003	28,908		876	+65.52	28,784	19,759	9,025	46.49	59.87	31.22
3.	ब्यावर तहसील	कु		304,857	156,068	148,789		953	+27.44	96,191	71,792	24,399	31.55	46.00	16.40
		ग्रा		199,658	100,564	99,091		985	+21.29	39,505	35,019	4,486	19.79	34.82	4.53
		न		105,202	55,504	49,698		895	+40.99	56,686	36,773	19,913	53.88	66.25	40.07
V	ब्यावर नगर (नपा)	न		90,007	47,251	42,756		905	+36.14	48,597	31,376	17,221	53.99	66.40	40.28
VI	बिजैयनगर (नपा)	न		15,195	8,253	6,942		841	+78.72	8,089	5,397	2,692	83.23	65.39	38.78
4.	सरवाड़ तहसील	कु		90,228	46,253	43,975		951	+18.89	15,751	12,784	2,967	17.46	27.64	6.75
		ग्रा		80,501	41,236	39,265		952	+18.10	12,495	10,455	2,040	15.52	25.35	5.20
		न		9,727	5,017	4,710		939	+25.87	3,256	2,329	927	33.47	46.42	19.68
VII	सरवाड़ नगर (नपा)	न		9,727	5,017	4,710		939	+25.87	3,256	2,329	927	33.47	46.42	19.68

5. केकड़ी तहसील	कु			194,179	99,251	94,928		956	+19.23	44,789	34,889	9,900	23.07	35.15	10.43
	ग्रा			173,787	88,543	85,244		963	+17.54	35,605	28,555	7,050	20.49	32.25	8.27
	न			20,392	10,708	9,684		904	+35.97	9,184	6,334	2,850	45.04	59.15	29.43
VIII केकड़ी नगर (नपा)	न			20,392	10,708	9,684		904	+35.97	9,184	6,334	2,850	45.04	59.15	29.43
11. टोंक जिला	कु		7,194	783,796	406,423	377,373	109	929	+25.24	158,829	128,152	30,677	20.26	31.53	8.13
	ग्रा			639,937	330,911	309,026		934	+23.87	103,597	89,271	14,326	16.19	26.98	4.64
	न			143,859	75,512	68,347		905	+31.75	55,232	38,881	16,351	38.39	51.49	23.92
1. मालपुरा तहसील	कु			137,375	70,970	66,405		936	+29.08	26,478	21,476	5,002	19.27	30.26	7.53
	ग्रा			119,381	61,510	57,871		941	+29.13	19,710	16,547	2,163	16.51	26.90	5.47
	न			17,994	9,460	8,534		902	+28.80	6,768	4,929	1,839	37.61	52.10	21.55
I मालपुरा नगर (नपा)	न			17,994	9,460	8,534		902	+28.80	6,768	4,929	1,839	37.61	52.10	21.55
2. नवाई तहसील	कु			123,333	64,030	59,303		926	+28.66	26,166	20,259	5,907	21.22	31.64	9.96
	ग्रा			107,361	55,503	51,858		934	+25.33	18,826	15,062	3,764	17.45	27.14	7.26
	न			15,972	8,527	7,445		873	+56.62	7,340	5,197	2,143	45.96	60.95	28.78
II नवाई नगर (नपा)	न			15,972	8,527	7,445		873	+56.62	7,340	5,197	2,143	45.96	60.95	28.78
3. टोडारायसिंह तहसील	कु			90,888	46,570	44,318		952	+20.41	16,569	14,038	2,531	18.22	30.14	5.71
	ग्रा			77,009	39,415	37,594		954	+19.11	12,259	10,848	1,411	15.92	27.52	3.75
	न			13,879	7,155	6,724		940	+28.12	4,310	3,190	1,120	31.05	44.58	16.66
III टोडारायसिंह नगर(नपा)	न			13,879	7,155	6,724		940	+28.12	4,310	3,190	1,120	31.05	44.58	16.66
4. टोंक तहसील	कु			215,552	111,962	103,590		925	+29.48	47,724	37,271	10,453	22.14	33.29	10.09
	ग्रा			137,987	71,627	66,270		925	+24.08	20,212	18,325	1,887	14.66	25.58	2.85
	न			77,655	40,335	37,320		925	+39.00	27,512	18,946	8,566	35.43	46.97	22.95
IV टोंक नगर (नपा)	न			77,655	40,335	37,320		925	+39.00	27,512	18,946	8,566	35.43	46.97	22.95
5. देवली तहसील	कु			125,883	65,653	60,230		917	+19.08	26,639	21,963	4,676	21.16	33.45	7.76
	ग्रा			114,722	59,325	55,397		934	+22.81	20,018	17,285	2,733	17.45	29.14	4.93
	न			11,161	6,328	4,833		764	— 9.25	6,621	4,678	1,943	59.32	73.93	40.20
V देवली नगर (नपा)	न			11,161	6,328	4,833		764	— 9.25	6,621	4,678	1,943	59.32	73.93	40.20
6. उणियारा तहसील	कु			90,765	47,238	43,527		921	+19.62	15,253	13,145	2,108	16.80	27.83	4.84
	ग्रा			83,567	43,537	40,036		920	+19.63	12,572	11,204	1,368	15.04	25.74	3.42
	न			7,198	3,707	3,491		942	+19.43	2,681	1,941	740	37.25	52.36	21.20
VI उणियारा नगर (नपा)	न			7,198	3,707	3,491		942	+19.43	2,681	1,941	740	37.25	52.36	21.20

प्राथमिक जनगणना सार-भाग II

क्रम संख्या	राज्य/जिला/तहसील/शहर/न०अ०/नगर	कुल ग्रामीण नगरीय	मुख्य कार्यरत जनसंख्या: कुल मुख्य कार्यरत जनसंख्या (1-9)			कुल जनसंख्या में मुख्य कार्यरत जनसंख्या का प्रतिशत			कृषक			खेतीहर मजदूर		
			व्यक्ति	पुरुष	स्त्रियां	व्यक्ति	पुरुष	स्त्रियां	व्यक्ति	पुरुष	स्त्रियां	व्यक्ति	पुरुष	स्त्रियां
1	2	3	17	18	19	20	21	22	23	24	25	26	27	28
6. दांता रामगढ़ तहसील		कु	53,110	47,286	5,824	25.88	45.47	5.75	35,493	31,028	4,465	2,714	2,330	384
		ग्रा	49,643	44,145	5,498	25.99	45.56	5.84	34,253	29,989	4,264	2,644	2,267	377
		न	3,467	3,141	326	24.36	44.16	4.58	1,240	1,039	201	70	63	7
IX §लोसल नगर (नपा)		न	3,467	3,141	326	24.36	44.16	4.58	1,240	1,039	201	70	63	7
10. अजमेर जिला		**कु**	**508,037**	**377,330**	**130,707**	**35.49**	**50.87**	**18.95**	**243,038**	**161,316**	**81,722**	**37,395**	**19,181**	**18,214**
		ग्रा	**343,220**	**232,335**	**110,885**	**41.67**	**55.09**	**27.59**	**230,850**	**151,684**	**79,166**	**34,514**	**17,306**	**17,208**
		न	**164,817**	**144,995**	**19,822**	**27.11**	**45.31**	**6.88**	**12,188**	**9,632**	**2,556**	**2,881**	**1,875**	**1,006**
1. अजमेर तहसील		कु	204,359	158,845	45,514	32.27	47.98	15.06	67,534	44,286	23,248	14,419	7,484	6,935
		ग्रा	96,156	63,437	32,719	43.19	55.05	30.47	59,404	37,709	21,695	12,365	6,084	6,281
		न	108,203	95,408	12,795	26.34	44.21	6.56	8,130	6,577	1,553	2,054	1,400	654
I पुष्कर नगर (नपा)		न	2,537	2,189	348	27.08	42.48	8.17	81	78	3	123	63	60
II अजमेर नगर (नपा)		न	98,480	87,222	11,618	26.40	44.26	6.55	7,998	6,454	1,544	1,924	1,330	594
III नसीराबाद नगर (कैंबी)		न	6,826	5,997	829	25.28	43.98	6.20	51	45	6	7	7	..
2. किशनगढ़ तहसील		कु	87,272	60,355	26,917	41.76	55.30	26.96	49,219	29,899	19,320	6,405	3,089	3,316
		ग्रा	69,404	44,117	25,287	47.18	57.94	35.64	48,509	29,412	19,097	6,156	2,954	3,202
		न	17,868	16,238	1,630	28.86	49.20	5.64	710	487	223	249	135	114
IV किशनगढ़ नगर (नपा)		न	17,868	16,238	1,630	28.86	49.20	5.64	710	487	223	249	135	114
3. ब्यावर तहसील		कु	107,050	76,557	30,493	35.11	49.05	20.49	56,066	34,696	21,370	4,618	2,710	1,908
		ग्रा	77,364	50,920	26,444	38.75	50.63	26.69	55,152	34,051	21,101	4,367	2,568	1,799
		न	29,686	25,637	4,049	28.22	46.19	8.15	914	645	269	251	142	109
V ब्यावर नगर (नपा)		न	24,966	21,424	3,542	27.74	45.34	8.28	578	413	1 5	129	72	57
VI विजैयनगर (नपा)		न	4,720	4,213	507	31.06	51.05	7.30	336	232	104	122	70	52
4. सरवाड़ तहसील		कु	36,870	26,464	10,406	40.86	57.22	23.66	24,909	17,902	7,007	3,887	1,276	2,161
		ग्रा	33,716	23,917	9,799	41.88	58.00	24.96	23,598	16,964	6,634	3,699	1,623	2,076
		न	3,154	2,547	607	32.43	50.77	12.89	1,311	938	373	188	103	85
VII सरवाड़ नगर (नपा)		न	3,154	2,547	607	32.43	50.77	12.89	1,311	938	373	188	103	85

5. केकड़ी तहसील	कु	72,486	55,109	17,377	37.33	55 52	18.43	45,310	34,533	10,777	8,066	4,172	3,894
	ग्रा	66,580	49,944	16,636	38 31	56.41	19.52	44,187	32,548	10,639	7,927	4,077	3,850
	न	5,906	5,165	741	28 96	48 23	7.65	1,123	985	138	139	95	44
VIII केकड़ी नगर (नपा)	न	5,906	5,165	741	28.96	48 23	7 65	1,123	985	138	139	95	44
11. टोंक जिला	कु	265,800	211,722	54,078	33.91	52.09	14.33	165,957	131,316	34,641	20,313	11,313	9,000
	ग्रा	224,734	176,302	48,422	35.12	53.28	15.67	160,625	126,491	33,774	18,603	10,104	8,499
	न	41,066	35,420	5,646	28.55	46.91	8.26	5,692	4,825	867	1,710	1,209	501
1. मालपुरा तहसील	कु	48,216	37,517	10,699	35.10	52.86	16.11	27,838	22,208	5,625	5,513	2,534	2,979
	ग्रा	43,484	33,268	10,216	36 42	54 09	17 65	26,762	21,280	5,482	5,132	2,260	2,872
	न	4,732	4,249	483	26.30	44.92	5.66	1,071	928	143	381	274	107
I मालपुरा नगर (नपा)	न	4,732	4,249	483	26.30	44 92	5 66	1,071	928	143	381	274	107
2. नवाई तहसील	कु	40,848	33,816	7,032	33.12	52.81	11.86	26,655	22,463	4,192	2,079	1,222	857
	ग्रा	36,239	29,776	6,463	33.75	53.65	12 46	25,753	21,809	3,944	1,964	1,146	818
	न	4,609	4,040	569	28.86	47.38	7.64	902	654	248	115	76	39
II नवाई नगर (नपा)	न	4,609	4,040	569	28 86	47.38	7 64	902	654	248	115	76	3
3. टोडारायसिंह तहसील	कु	32,490	24,785	7,705	35 75	53.22	17 39	22,688	17,014	5,674	2,850	1,507	1,343
	ग्रा	28,860	21,439	7,421	37.48	54 39	19.74	21,485	15,902	5,583	2,547	1,286	1,261
	न	3,630	3,346	284	26.15	46 76	4 22	1,203	1,112	91	303	221	82
III टोडारायसिंह नगर (नपा)	न	3,630	3,346	284	26 15	46.76	4 22	1,203	1,112	91	303	221	82
4. टोंक तहसील	कु	71,825	56,714	15,111	33.32	50.65	14.59	40,272	30,508	9,764	4,400	2,882	1,518
	ग्रा	49,264	37,876	11,388	35.73	52.88	17.18	28,240	28,800	9,440	3,791	2,430	1,361
	न	22,561	18,838	3,723	29 05	46.70	9 98	2,032	1,708	324	609	452	157
IV टोंक नगर (नपा)	न	22,561	18,838	3,723	29.05	46.70	9 98	2,032	1,708	324	609	452	157
5. देवली तहसील	कु	43,182	34,565	8,617	34.30	52.65	14.21	28,181	22,385	5,796	3,996	2,174	1,822
	ग्रा	39,713	31,304	8,409	34.62	52 77	15.18	28,128	22,334	5,794	3,900	2,036	1,764
	न	3,469	3,261	208	31 08	51 53	4.30	53	51	2	196	138	58
V देवली नगर (नपा)	न	3,469	3,261	208	31.08	51 53	4.30	53	51	2	196	138	58
6. उणियारा तहसील	कु	29,239	24,325	4,914	32.21	51 49	11.29	20,328	16,738	3,590	1,475	994	481
	ग्रा	27,174	22,639	4,535	32 52	52.01	11 37	19,897	16,366	3,531	1,369	946	423
	न	2,065	1,686	379	28.69	45.48	10.86	431	372	59	106	48	58
VI उणियारा नगर (नपा)	न	2,065	1,686	379	28.69	45.48	10.86	431	372	59	106	48	58

क्रम संख्या	राज्य/जिला/तहसील/ शहर/न.अ./नगर	कुल ग्रामीण नगरीय	मुख्य कार्यरत जनसंख्या						सीमांत कार्यरत जनसंख्या			अकार्यरत जनसंख्या		
			पारिवारिक उद्योग विनिर्माण, संसाधन, सर्विसिंग और मरम्मत 5(क)			अन्य कार्य (3,4,5,ख एवं 6 से 9)								
			व्य०	पु०	स्त्रि०	व्य०	पु०	स्त्रि०	व्य०	पु०	स्त्रि०	व्य०	पु०	स्त्रि०
1	2	3	29	30	31	32	33	34	35	36	37	38	39	40
8. दांता रामगढ़ तहसील		कु	3,070	2,890	180	11,833	11,038	795	12,868	1,320	11,548	139,228	55,399	83,829
		ग्रा	2,797	2,647	150	9,949	9,242	707	12,209	1,261	10,948	129,120	51,487	77,633
		न	273	243	30	1,884	1,796	88	659	59	600	10,108	3,912	6,196
IX. सीलोसल नगर (नपा)		न	273	243	30	1,884	1,796	88	659	59	600	10,108	3,912	6,196
10. अजमेर जिला		**कु**	**23,561**	**18,903**	**4,658**	**204,043**	**177,930**	**26,113**	**45,491**	**5,966**	**39,525**	**878,081**	**358,473**	**519,608**
		ग्रा	**10,505**	**8,569**	**1,936**	**67,351**	**54,776**	**12,575**	**38,411**	**3,386**	**35,025**	**442,027**	**186,007**	**256,020**
		न	**13,056**	**10,334**	**2,722**	**136,692**	**123,154**	**13,538**	**7,080**	**2,580**	**4,500**	**436,054**	**172,466**	**263,588**
1. अजमेर तहसील		कु	13,600	11,032	2,568	108,806	96,043	12,763	14,828	3,096	11,732	414,151	169,105	245,046
		ग्रा	3,910	3,104	806	20,477	16,540	3,937	9,337	821	8,516	117,126	50,979	66,147
		न	9,690	7,928	1,762	88,329	79,503	8,826	5,491	2,275	3,216	297,025	118,126	178,899
I पुष्कर नगर (नपा)		न	117	77	40	2,216	1,971	245	27	18	9	6,804	2,903	3,901
II अजमेर नगर (नपा)		न	9,211	7,548	1,663	79,707	71,890	7,817	5,152	2,142	3,010	270,358	107,699	162,659
III नसीराबाद नगर (कैंटो)		न	362	303	59	6,406	5,642	764	312	115	197	19,863	7,524	12,339
2. किशनगढ़ तहसील		कु	2,189	1,792	397	29,459	25,575	3,884	4,467	781	3,686	117,268	48,015	69,253
		ग्रा	1,388	1,174	214	13,351	10,577	2,774	4,270	729	3,541	73,422	31,302	42,120
		न	801	618	183	16,108	14,998	1,110	197	52	145	43,846	16,713	27,133
IV किशनगढ़ नगर (नपा)		न	801	618	183	16,108	14,998	1,110	197	52	145	43,846	16,713	27,133
3. ब्यावर तहसील		कु	4,014	2,996	1,018	42,352	36,155	6,197	11,588	1,355	10,233	186,219	78,156	108,063
		ग्रा	2,063	1,670	393	15,782	12,631	3,151	10,910	1,182	9,728	111,381	48,462	62,919
		न	1,951	1,326	625	26,570	23,524	3,046	678	173	505	74,838	29,694	45,144
V ब्यावर नगर (नपा)		न	1,786	1,186	600	22,473	19,753	2,720	406	129	277	64,635	25,698	38,937
VI बिजैयनगर (नपा)		न	165	140	25	4,097	3,771	326	272	44	228	10,203	3,996	6,207
4. सरवाड़ तहसील		कु	1,143	955	188	6,931	5,881	1,050	4,320	230	4,090	49,038	19,559	29,479
		ग्रा	944	792	152	5,475	4,538	937	3,899	197	3,702	42,886	17,122	25,764
		न	199	163	36	1,456	1,343	113	421	33	388	6,152	2,437	3,715
VII सरवाड़ नगर (नपा)		न	199	163	36	1,456	1,343	113	421	33	388	6,152	2,437	3,715

5. केकड़ी तहसील .	कु	2,615	2,128	487	16,495	14,226	2,219	10,288	504	9,784	111,405	43,638	67,767
	ग्रा	2,200	1,829	371	12,226	10,490	1,776	9,995	457	9,538	97,212	38,142	53,070
	न	415	299	116	4,229	3,786	443	293	47	246	14,193	5,496	8,697
VIII केकड़ी नगर (नपा) .	न	415	299	116	4,229	3,786	443	293	47	246	14,193	5,496	8,697
11 टोंक जिला . .	कु	11,088	9,362	1,726	68,442	59,731	8,711	53,152	3,124	50,028	464,844	191,577	273,267
	ग्रा	7,294	6,536	758	38,572	33,171	5,401	50,629	2,838	47,791	364,574	151,771	212,803
	न	3,794	2,826	968	29,870	26,560	3,310	2,523	286	2,237	100,270	39,806	60,464
1. मालपुरा तहसील .	कु	1,676	1,466	210	13,194	11,309	1,885	5,557	377	5,180	83,602	33,076	50,526
	ग्रा	1,260	1,130	130	10,330	8,598	1,732	5,303	356	4,947	70,594	27,886	42,708
	न	416	336	80	2,864	2,711	153	254	21	233	13,008	5,190	7,818
I मालपुरा नगर (नपा)	न	416	336	80	2,864	2,711	153	254	21	233	13,008	5,190	7,818
2. नवाई तहसील .	कु	1,175	1,031	144	10,939	9,100	1,839	14,927	638	14,289	67,558	29,576	37,982
	ग्रा	940	817	123	7,582	6,004	1,578	14,535	610	13,925	56,587	25,117	31,470
	न	235	214	21	3,357	3,096	261	392	28	364	10,971	4,459	6,512
II नवाई नगर (नपा) .	न	235	214	21	3,357	3,096	261	392	28	364	10,971	4,459	6,512
3. टोडारायसिंह तहसील .	कु	1,134	1,011	123	5,818	5,253	565	7,599	310	7,289	50,799	21,475	29,324
	ग्रा	731	642	89	4,097	3,609	488	7,050	278	6,772	41,099	17,698	23,401
	न	403	369	34	1,721	1,644	77	549	32	517	9,700	3,777	5,923
III टोडारायसिंह नगर (नपा)	न	403	369	34	1,721	1,644	77	549	32	517	9,700	3,777	5,923
4. टोंक तहसील . .	कु	4,034	3,140	894	23,119	20,184	2,935	11,543	793	10,750	132,184	54,455	77,729
	ग्रा	1,744	1,613	131	5,489	5,033	456	10,429	647	9,782	78,204	33,104	45,100
	न	2,290	1,527	763	17,630	15,151	2,479	1,114	146	968	53,980	21,351	32,629
IV टोंक नगर (नपा) .	न	2,290	1,527	763	17,630	15,151	2,479	1,114	146	968	53,980	21,351	32,629
5. देवली तहसील .	कु	1,829	1,617	212	9,176	8,389	787	6,754	410	6,344	75,947	30,678	45,269
	ग्रा	1,599	1,417	182	6,186	5,517	669	6,703	408	6,295	68,306	27,613	40,693
	न	230	200	30	2,990	2,872	118	51	2	49	7,641	3,065	4,576
V देवली नगर (नपा) .	न	230	200	30	2,990	2,872	118	51	2	49	7,641	3,065	4,576
6. उणियारा तहसील .	कु	1,240	1,097	143	6,196	5,496	700	6,772	596	6,176	54,754	22,317	32,437
	ग्रा	1,020	917	103	4,888	4,410	478	6,609	539	6,070	49,784	20,353	29,431
	न	220	180	40	1,308	1,086	222	163	57	106	4,970	1,964	3,006
VI उणियारा नगर (नपा)	न	220	180	40	1,308	1,086	222	163	57	106	4,970	1,964	3,006

क्रम० संख्या	राज्य/जिला/तहसील/शहर/न० ब०/नगर	कुल ग्रामीण नगरीय	ऐक्षफल वर्ग कि०मी० में	कुल जनसंख्या (संस्थागत एवं बेघर जनसंख्या सहित) व्यक्ति	पुरुष	स्त्रियां	जनसंख्या का घनत्व प्रति वर्ग कि०मी०	प्रति 1000 पुरुषों पर महिलाओं की संख्या	1971–81 के दौरान जनसंख्या की प्रतिशत वृद्धि दर	साक्षर जनसंख्या व्य०	पु०	स्त्रि०	कुल जनसंख्या में साक्षरों का प्रतिशत व्य०	पु०	स्त्रि०
1	2	3	4	5	6	7	8	9	10	11	12	13	14	15	16
12.	**जैसलमेर जिला**	**कु**	**38,401**	**239,137**	**130,655**	**108,482**	**6**	**830**	**+42.49**	**35,228**	**29,675**	**5,553**	**14.73**	**22.71**	**5.12**
		ग्रा		208,317	113,438	94,699		835	+45.07	20,682	19,131	1,551	9.94	16.86	1.64
		न		31,000	17,217	13,783		801	+ 27.33	14,546	10,544	4,002	46.92	61.24	29.04
1.	जैसलमेर तहसील	कु		123,143	67,648	55,495		820	+40.49	20,421	16,650	3,771	16 58	24.61	6.80
		ग्रा		102,788	56,326	46,462		825	+44.62	10,033	9,277	756	9.76	16.47	1.63
		न		20,355	11,322	9,033		798	+22.78	10,388	7,373	3,015	51 03	65.12	33.38
I	जैसलमेर नगर (नपा)	न		20,355	11,322	9,033		798	+22.78	10,388	7,373	3,015	51.03	65.12	33.38
2.	पोकरण तहसील	कु		115,994	63,007	52,987		841	+44.68	14,807	13,025	1,782	12 77	20.67	3 36
		ग्रा		105,349	57,112	48,237		845	+45.50	10,649	9,854	795	10.11	17 25	1 65
		न		10,645	5,895	4,750		806	+37.02	4,158	3,171	987	39.06	53.79	20.78
II	पोकरण नगर (नपा)	न		10,645	5,895	4,750		806	+37.02	4,158	3,171	987	39 06	53 79	20.78
13.	**जोधपुर जिला**	**कु**	**22,850**	**1,650,933**	**862,369**	**788,564**	**72**	**914**	**+43.35**	**427,037**	**314,931**	**112,106**	**25.87**	**36.52**	**14.22**
		ग्रा		1,083,542	560,138	523,404		934	+38.31	134,981	132,055	13,926	13.47	23.58	2.66
		न		567,391	302,231	265,160		877	+54.08	281,056	182,876	98,180	49.52	60.51	37.03
1.	फलोदी तहसील	कु		227,363	118,734	108,629		915	+49 42	37,073	30,958	6,115	16 31	26 07	5.63
		ग्रा		198,829	103,543	95,286		920	+47 52	24,507	22,003	2,504	12 33	21.25	2.63
		न		28,534	15,191	13,343		878	+64 19	12,566	8,955	3,611	44 04	58.95	27.06
I	फलोदी नगर (नपा)	न		28,534	15,191	13,343		878	+64.19	12,566	8,955	3,611	44.04	58.95	27.06
2.	ओसियां तहसील	ग्रा		237,937	122,917	115,020		936	+38.23	26,817	23,816	3,001	11 27	19 38	2.61
3.	शेरगढ़ तहसील	ग्रा		187,219	97,057	90,162		929	+38 01	19,952	18,688	1,264	10 66	19 25	1.40
4.	जोधपुर तहसील	कु		711,942	376,201	335,741		892	+49.35	290,425	195,179	95,246	40 79	51.88	28 37
		ग्रा		218,323	112,954	105,379		933	+37.24	36,085	32,674	3,411	16 53	28.93	3.24
		न		493,609	263,247	230,362		875	+55 41	254,340	162,505	91,835	51 53	61.73	39.87
II	जोधपुर शहर (नपा)	न		493,609	263,247	230,362		875	+55 41	254,340	162,505	91,835	51 53	61 79	39.87
5.	बिलाडा तहसील	कु		276,472	147,460	139,012		943	+33 24	52,770	46,290	6,480	18 42	31.39	4.66
		ग्रा		241,224	123,667	117,557		951	+32 71	38,620	34,874	3,746	16.01	28.20	3.19
		न		45,248	23,793	21,455		902	+36.10	14,150	11,416	2,734	31 27	47.98	12.74

III पीपाड़ नगर (नपा)	न		21,242	11,142	10,100		906	+35.11	6,571	5,132	1,439	30.93	46.06	14.25
IV बिलाड़ा नगर (नपा)	न		24,006	12,651	11,355		898	+36.98	7,579	6,284	1,295	31.57	49.67	11.40
14. नागौर जिला	कु	17,718	1,624,351	824,889	796,462	92	962	+28.70	312,615	254,346	58,269	19.25	30.72	7.32
	ग्रा		1,387,271	704,017	683,254		971	+25.30	226,975	193,187	33,838	16.36	27.43	4.95
	न		237,080	123,872	113,208		914	+53.00	85,640	61,209	24,431	36.12	49.41	21.58
1. लाडनू तहसील	कु		129,969	64,701	65,268		1,009	+26.64	32,599	24,553	8,046	25.08	37.95	12.33
	ग्रा		93,960	46,694	47,266		1,012	+26.29	13,716	15,317	3,399	19.92	32.80	7.19
	न		36,009	18,007	18,002		1,000	+27.57	13,883	9,236	4,647	38.55	51.29	25.81
I लाडनू नगर (नपा)	न		36,009	18,007	18,002		1,000	+27.57	18,883	9,236	4,647	38.55	51.29	25.81
2. डीडवाना तहसील	कु		192,079	95,763	96,316		1,006	+27.34	39,643	32,349	7,294	20.64	33.78	7.57
	ग्रा		168,085	83,049	85,036		1,024	+26.76	30,440	25,618	4,822	18.11	30.85	5.67
	न		23,994	12,714	11,280		887	+31.53	9,203	6,731	2,472	38.36	52.94	21.91
II डीडवाना नगर (नपा)	न		23,994	12,714	11,280		887	+31.53	9,203	6,731	2,472	38.36	52.94	21.91
3. जायल तहसील	ग्रा		138,387	70,254	68,133		970	+30.18	19,194	16,868	2,326	13.87	24.01	3.41
4. नागौर तहसील	कु		323,506	166,874	15 ,632		939	+34.04	61,955	50,370	11,585	19.15	30.18	7.40
	ग्रा		253,239	129,857	123,382		950	+23.59	35,287	31,591	3,696	13.93	24.35	3.00
	न		70,267	37,017	33,250		898	+92.79	26,668	18,779	7,889	37.95	50.73	23.73
III नागौर नगर (नपा)	न		48,009	25,593	22,416		876	+31.72	20,824	14,400	6,424	43.38	56.27	28.66
IV §मूंडवा नगर (नपा)	न		10,910	5,583	5,327		954	..	3,039	2,131	908	27.86	38.17	17.05
V §कुचेरा नगर (नपा)	न		11,348	5,841	5,507		943	..	2,805	2,248	557	24.72	38.49	10.11
5. नावा तहसील	कु		187,574	95,322	92,252		968	+22.90	38,391	30,355	8,026	20.47	31.84	8.71
	ग्रा		150,923	76,548	74,375		972	+19.23	25,235	20,959	4,276	16.72	27.38	5.75
	न		36,651	18,774	17,877		952	+40.74	13,156	9,396	3,760	35.90	50.05	21.03
VI कुचामन नगर (नपा)	न		26,880	13,720	13,160		959	+47.55	9,622	6,837	2,785	35.80	49.83	21.16
VII नावां नगर (नपा)	न		9,771	5,054	4,717		933	+24.88	3,534	2,559	975	36.17	50.63	20.67
6. डेगाना तहसील	ग्रा		166,720	84,861	81,859		965	+24.86	27,356	23,145	4,211	16.41	27.27	5.14
7. परबतसर तहसील	कु		278,972	142,576	136,396		957	+27.91	52,777	42,591	10,186	18.92	29.87	7.47
	ग्रा		230,925	117,135	113,790		971	+22.12	38,661	31,873	6,788	16.74	27.21	5.97
	न		48,047	25,441	22,606		889	+65.58	14,116	10,718	3,398	29.38	42.13	15.08
VIII मकराना नगर (नपा)	न		40,669	21,532	19,137		889	+74.97	11,044	8,465	2,579	27.16	39.31	13.48
IX परबतसर नगर (नपा)	न		7,378	3,909	3,469		887	+27.78	3,072	2,253	819	41.64	57.34	23.61
8. मेड़ता तहसील	कु		207,144	107,538	99,606		926	+32.14	40,700	34,115	6,585	19.65	31.72	6.61
	ग्रा		185,032	95,619	89,413		935	+32.37	32,086	27,766	4,320	17.34	29.04	4.83
	न		22,112	11,919	10,193		855	+30.22	8,614	6,349	2,265	38.96	53.27	22.22
X मेड़ता नगर (नपा)	न		22,112	11,919	10,193		855	+30.22	8,614	6,349	2,265	38.96	53.27	22.22

क्रम संख्या	राज्य/जिला/तहसील/शहर/न.म./नगर	कुल ग्रामीण नगरीय	मुख्य कार्यरत जनसंख्या											
			कुल मुख्य कार्यरत जनसंख्या (1–9)			कुल जनसंख्या में मुख्य कार्यरत जनसंख्या का प्रतिशत			कृषक			खेतीहर मजदूर		
			व्य०	पु०	स्त्री०	व्य०	पु०	स्त्री०	व्य०	पु०	स्त्री०	व्य०	पु०	स्त्री०
1	2	3	17	18	19	20	21	22	23	24	25	26	27	28
12.	जैसलमेर जिला	कु	74,536	70,402	4,134	31.17	53.88	3.81	45,527	43,279	2,248	2,598	2,154	444
		ग्रा	66,053	62,360	3,693	31.74	54.97	3.90	44,686	42,500	2,186	2,379	1,941	438
		न	8,483	8,042	441	27.36	46.71	3.20	841	779	62	219	213	6
1.	जैसलमेर तहसील	कु	37,159	35,475	1,684	30.18	52.44	3.03	18,190	17,627	563	989	923	66
		ग्रा	31,452	30,104	1,348	30.60	53.45	2.90	17,889	17,370	519	897	831	66
		न	5,707	5,371	336	28.04	47.44	3.72	301	257	44	92	92	..
I	जैसलमेर नगर (नपा)	न	5,707	5,371	336	28.04	47.44	3.72	301	257	44	92	92	..
2.	पोकरण तहसील	कु	37,377	34,927	2,450	32.22	55.42	4.62	27,337	25,652	1,685	1,609	1,231	378
		ग्रा	34,601	32,256	2,345	32.84	56.48	4.86	26,797	25,130	1,667	1,482	1,110	372
		न	2,776	2,671	105	26.08	45.31	2.21	540	522	18	127	121	6
II	पोकरण नगर (नपा)	न	2,776	2,671	105	26.08	45.31	2.21	540	522	18	127	121	6
13.	जोधपुर जिला	कु	504,190	422,639	81,551	30.54	49.01	10.39	301,307	241,996	59,311	25,082	16,099	8,983
		न	354,880	286,403	68,477	32.75	31.13	13.08	291,098	234,326	56,772	22,462	14,261	8,201
		ग्रा	149,310	136,236	13,074	26.32	45.08	4.93	10,209	7,670	2,539	2,620	1,838	782
1.	फलोदी तहसील	ग्रा	67,248	61,088	6,160	29.58	51.45	5.67	53,017	47,727	5,290	1,770	1,410	360
		कु	60,291	54,411	5,880	30.32	52.55	6.17	52,102	46,835	5,267	1,691	1,340	351
		न	6,957	6,677	280	24.38	43.95	2.10	915	892	23	79	70	9
I	फलोदी नगर (नपा)	न	6,957	6,677	280	24.38	43.95	2.10	915	892	23	79	70	9
2.	बोसियां तहसील	ग्रा	78,245	62,622	15,623	32.88	50.95	13.58	66,322	52,798	13,524	3,623	2,351	1,272
3.	मेरगढ़ तहसील	न	56,829	49,882	6,947	30.35	51.39	7.71	48,359	42,327	6,032	3,101	2,419	682
4.	जोधपुर तहसील	कु	195,713	174,584	21,129	27.49	46.41	6.29	55,650	46,405	9,245	5,801	3,860	1,941
		ग्रा	67,991	56,266	11,725	31.14	49.81	11.13	53,544	44,461	9,083	4,636	2,812	1,824
		न	127,722	1,18318	9,404	25.88	44.95	4.08	2,106	1,944	162	1,165	1,048	117
II	जोधपुर शहर (नपा)	न	127,722	118,318	9,404	25.88	44.95	4.08	2,106	1,944	162	1,165	1,048	117
5.	बिलाड़ा तहसील	कु	105,155	74,463	31,692	37.06	50.50	22.88	77,959	52,739	25,220	10,787	6,059	4,728
		ग्रा	91,524	63,222	28,302	37.94	51.12	24.08	70,771	47,905	22,866	9,411	5,339	4,072
		न	14,631	11,241	3,390	32.34	47.24	15.80	7,188	4,834	2,354	1,376	720	656

III पीपाड़ नगर (नपा)	न	6,641	5,349	1,292	31.26	48.01	12.79	2,799	2,011	788	778	455	323
IV गिलाडा नगर (नपा)	न	7,990	5,892	2,098	33.28	45.57	18.48	2,389	2,823	1,566	598	265	333
14. नागौर जिला	कु	536,014	409,697	126,317	33.00	49.49	15.86	387,004	280,533	106,471	30,727	19,859	10,868
	ग्रा	475,339	353,775	121,564	34.26	50.25	17.79	376,969	272,684	104,285	28,761	18,269	10,492
	न	60,675	55,922	4,753	25.59	45.14	4.20	10,035	7,849	2,186	1,966	1,590	376
1. लाडनू तहसील	कु	38,325	29,754	8,571	29.49	45.99	13.13	26,600	18,745	7,855	1,514	1,233	281
	ग्रा	30,440	22,226	8,214	32.40	47.60	17.38	25,386	17,647	7,739	1,147	886	261
	न	7,885	7,528	357	21.90	41.81	1.98	1,214	1,098	116	367	347	20
I लाडनू नगर (नपा)	न	7,885	7,528	357	21.90	41.81	1.98	1,214	1,098	116	367	347	20
2. डीडवाना तहसील	कु	57,841	43,971	13,870	30.11	45.92	14.40	43,977	31,658	12,319	2,342	1,642	700
	ग्रा	52,011	38,715	13,296	30.94	46.62	15.64	42,604	30,641	11,963	2,267	1,573	694
	न	5,830	5,256	574	24.30	41.34	5.09	1,373	1,017	356	75	69	6
II डीडवाना नगर (नपा)	न	5,830	5,256	574	24.30	41.34	5.09	1,373	1,017	356	75	69	6
3. जायल तहसील	ग्रा	49,917	35,621	14,296	36.07	50.70	20.98	42,982	29,666	13,316	1,600	1,085	515
4. नागौर तहसील	कु	109,741	83,831	25,910	33.92	50.24	16.54	82,220	58,787	23,433	3,380	2,400	980
	ग्रा	90,752	66,693	24,059	35.84	51.36	19.50	73,119	53,677	22,442	2,845	1,956	889
	न	18,989	17,138	1,851	27.02	46.30	5.57	4,101	3,110	991	535	444	91
III नागौर नगर (नपा)	न	12,509	11,873	636	26.06	46.39	2.84	1,072	962	110	167	153	14
IV मूंडवा नगर (नपा)	न	2,909	2,562	347	26.66	45.89	6.51	980	806	174	85	74	11
V कुचेरा नगर (नपा)	न	3,571	2,703	868	31.47	46.28	15.76	2,049	1,342	707	283	217	66
5. नावां तहसील	कु	55,841	46,545	3,296	29.77	48.83	10.08	36,039	29,152	6,887	3,316	2,593	723
	ग्रा	46,577	38,099	8,478	30.86	49.77	11.40	34,528	29,907	6,621	2,680	2,106	574
VI कुचायन नगर (नपा)	न	9,264	8,446	818	25.28	44.99	4.58	1,511	1,245	266	636	487	149
VII नावां नगर (नपा)	न	6,716	6,138	578	24.99	44.74	4.39	1,201	979	222	311	286	25
6. डेगाना तहसील	ग्रा	2,548	2,308	240	26.08	45.67	5.09	310	266	44	325	201	124
	कु	62,597	43,970	18,627	37.55	51.81	22.75	48,930	33,162	15,768	4,300	2,543	1,757
7. परबतसर तहसील	ग्रा	86,839	71,197	15,642	31.13	49.94	11.47	55,595	43,394	12,201	5,648	3,759	1,889
	न	73,986	59,110	14,876	32.04	50.46	13.07	54,704	42,790	11,914	5,465	3,658	1,807
VIII मकराना नगर (नपा)	न	12,853	12,087	766	26.75	47.51	3.39	891	604	287	183	101	82
IX परबतसर नगर (नपा)	न	10,553	10,299	254	25.95	47.83	1.33	245	205	40	6	5	1
8. मेड़ता तहसील	न	2,300	1,788	512	31.17	45.74	14.76	646	399	247	177	96	81
	कु	74,913	54,808	20,105	36.16	50.97	20.18	50,661	35,969	14,692	8,627	4,604	4,023
	ग्रा	69,059	49,341	19,718	37.32	51.60	22.05	49,716	35,194	14,522	8,457	4,462	3,995
	न	5,854	5,467	387	26.47	45.87	3.80	945	775	170	170	142	28
X मेड़ता नगर (नपा)	न	5,854	5,467	387	26.47	45.87	3.80	945	775	170	170	142	28

क्रम संख्या	राज्य/जिला/उपखण्ड/शहर/न.प./नगर	कुल ग्रामीण नगरीय	मुख्य कार्यरत जनसंख्या						सीमांत कार्यरत जनसंख्या			अकार्यरत जनसंख्या		
			परिवारिक उद्योग विनिर्माण, संसाधन, सर्विसिज और मरम्मत एक			अन्य कार्य (3,4,5, व एवं 6 से 9)								
			व्य.	पु.	स्त्रि	व्य..	पु.	स्त्रि ·	व्य.	पु.	स्त्रि.	व्य.	पु.	स्त्रि.
1	2	3	29	30	31	32	33	34	35	36	37	38	39	40
12. जैसलमेर जिला		कु	2,251	1,920	331	24,160	23,049	1,111	10,261	1,652	8,609	154,340	58,601	95,739
		ग्रा	1,661	1,377	284	17,327	16,542	785	9,983	1,605	8,378	132,101	49,473	82,628
		न	590	543	47	6,833	6,507	326	278	47	231	22,239	9,128	13,111
1. जैसलमेर तहसील		कु	1,447	1,193	254	16,533	15,732	801	3,809	760	3,049	82,175	31,413	50,762
		ग्रा	1,146	931	215	11,520	10,972	548	3,719	724	2,995	67,617	25,498	42,119
		न	301	262	39	5,013	4,760	253	90	36	54	14,558	5,915	8,643
I जैसलमेर नगर (नपा)		न	301	262	39	5,013	4,760	253	90	36	54	14,558	5,915	8,643
2. पोकरण तहसील		कु	804	727	77	7,627	7,317	310	6,452	892	5,560	72,165	27,188	44,977
		ग्रा	515	446	69	5,807	5,570	237	6,264	881	5,383	64,484	23,975	40,509
		न	289	281	8	1,820	1,747	73	188	11	177	7,681	3,213	4,468
II पोकरण नगर (नपा)		न	289	281	8	1,820	1,747	73	188	11	177	7,681	3,213	4,468
13. जोधपुर जिला		कु	15,939	13,779	2,160	161,862	150,765	11,097	54,333	8,539	45,794	1,092,410	431,191	661,219
		ग्रा	7,808	6,777	1,031	33,512	31,039	2,473	53,385	8,365	45,020	675,277	265,370	409,907
		न	8,131	7,002	1,129	128,350	119,726	8,624	948	174	774	417,133	165,821	251,312
1. फलोदी तहसील		कु	1,666	1,516	150	10,795	10,435	360	9,652	935	8,717	150,463	56,711	93,752
		ग्रा	1,091	981	110	5,407	5,255	152	9,493	900	8,593	129,045	48,232	80,813
		न	575	535	40	5,388	5,180	208	159	35	124	21,418	8,479	12,939
I फलोदी नगर (नपा)		न	575	535	40	5,388	5,180	208	159	35	124	21,418	8,479	12,939
2. ओसिया तहसील		ग्रा	1,699	1,527	172	6,601	5,946	655	13,183	2,295	10,888	146,509	58,000	88,509
3. शेरगढ तहसील		ग्रा	1,057	975	82	4,212	4,161	151	7,447	1,646	5,801	122,943	45,529	77,414
4. जोधपुर तहसील		कु	8,227	6,968	1,259	126,035	1,17,351	8,684	12,077	1,964	10,113	504,152	199,655	304,499
		ग्रा	1,470	1,234	236	8,341	7,759	582	11,803	1,891	9,912	138,539	54,797	83,742
		न	6,757	5,734	1,023	117,694	109,592	8,102	274	73	201	365,613	144,856	220,757
II जोधपुर शहर (नपा)		न	6,757	5,734	1,023	117,694	109,592	8,102	274	73	201	365,613	144,856	220,757
5. बिलाड़ा तहसील		कु	3,290	2,793	497	14,119	12,872	1,247	11,974	1,699	10,275	168,343	31,298	97,045
		ग्रा	2,491	2,060	431	8,851	7,918	933	11,459	1,633	9,826	138,241	58,812	79,429
		न	799	733	66	5,268	4,954	314	515	66	449	30,102	12,486	17,616

III पीपाड़ नगर (नपा)	न	464	436	28	2,600	2,447	153	251	10	241	14,350	5,783	8,567
IV बिलाड़ा नगर (नपा)	न	335	297	38	2,668	2,507	161	264	56	208	15,752	6.703	9,049
14. नागौर जिला	कु	**20,533**	**17,708**	**2,825**	**97,750**	**91,597**	**6,153**	**78,531**	**8,779**	**69,752**	**1,009,806**	**409,413**	**600,393**
	ग्रा	**14,802**	**12,553**	**2,249**	**54,807**	**50,269**	**4,538**	**76,699**	**8,401**	**68,298**	**835,233**	**341,841**	**493,392**
	न	**5,731**	**5,155**	**576**	**42,943**	**41,328**	**1,615**	**1,832**	**378**	**1,454**	**174,573**	**67,572**	**107. 001**
1. लाडनूं तहसील	कु	1,342	1,231	111	6,869	8,545	324	4,176	587	3,589	87,468	34,360	53,108
	ग्रा	681	608	73	3,226	3,085	141	3.419	560	3,359	59,601	23,908	35,693
	न	661	623	38	5,643	5,460	183	257	27	230	27,867	10,452	17,415
I लाडनूं नगर (नपा)	न	661	623	38	5,643	5,460	183	257	27	230	27,867	10,452	17,415
2. डीडवाना तहसील	कु	1.742	1,448	294	9,780	9,223	557	4,169	658	3,531	130,049	51,134	78,915
	ग्रा	1,379	1,166	213	5,761	5,335	426	3.999	644	3.351	112,079	43,690	68,389
	न	363	282	81	4,019	3,888	131	194	14	180	17,970	7,444	10.526
II डीडवाना नगर (नपा)	न	363	282	81	4,019	3,888	131	194	14	180	17,970	7,444	10,526
3. जायल तहसील	ग्रा	1,064	883	181	4,271	3,987	284	11,752	1,944	9,788	76,738	32,689	44,049
4. नागौर तहसील	कु	3,738	3,376	362	20,403	19,268	1,135	17,072	1.374	15,698	196,693	81,669	115,024
	ग्रा	1,475	1,326	149	8,313	7,734	579	16,512	1,159	15,353	145,975	62,005	83,970
	न	2,263	2,050	213	12,090	11,534	556	560	215	345	50,718	19,664	31,054
III नागौर नगर (नपा)	न	1,674	1,552	122	9,596	9,206	390	284	141	143	35,216	13,579	21,639
IV §मूंडवा नगर (नपा)	न	312	266	46	1,532	1,416	116	213	52	161	7,788	2,969	4,817
V §कुचेरा नगर (नपा)	न	277	232	45	962	912	50	63	22	41	7,714	3,116	4,598
5. नावा तहसील	कु	3,499	2,875	624	12,987	11,925	1,062	9,446	944	8,502	122,287	47,833	74,454
	ग्रा	2,306	1,840	466	7,063	6,246	817	9,078	891	8.187	95,268	37,558	57,710
	न	1,193	1,035	158	5,924	5,679	245	368	53	315	27,019	10,275	16,744
VI कुचामन नगर (नपा)	न	1,112	965	147	4,092	3,908	184	..	..	..	20,164	7,582	12,582
VII नावा नगर (नपा)	न	81	70	11	1,832	1,771	61	368	53	315	6,855	2,693	4,162
6. डेगाना तहसील	ग्रा	2,317	1,926	391	7,050	6,339	711	13,818	1,220	12,598	90,305	39,671	50,634
7. परबतसर तहसील	कु	3,925	3,465	460	21,671	20,579	1,092	12.515	1,473	11,042	179,618	69,906	109,71
	ग्रा	3,285	2,872	413	10,532	9,790	742	12,239	1,421	10,818	144,700	56,604	88,096
	न	640	593	47	11,139	10,789	350	276	52	224	34,918	13,302	21,616
VIII मकराना नगर (नपा)	न	558	529	29	9,744	9,560	184	142	38	104	29,974	11,195	18,759
IX परबतसर नगर (नपा)	न	82	64	18	1,395	1,229	166	134	14	120	4,944	2,107	2,837
8. मेड़ता तहसील	कु	2,906	2,504	402	12,719	11,731	988	5,583	579	5,004	126,648	52,151	74,497
	ग्रा	2,295	1,932	363	8,591	7,753	838	5,406	562	4,844	110,567	45,716	64,85 I
	न	611	572	39	4,128	3,978	150	177	17	160	16,081	6.435	9,646
X मेड़ता नगर (नपा)	न	611	572	39	4,128	3,978	150	177	17	160	16,081	6,435	9,646

प्राथमिक जनगणना सार—भाग I

(जनगणना 1981 के अनंतिम आंकड़े)

क्रम संख्या	राज्य/जिला/तहसील/शहर/न०म०/नगर	कुल ग्रामीण नगरीय	क्षेत्रफल वर्ग कि०मी० में	कुल जनसंख्या (संस्थागत एवं बेघर जनसंख्या सहित) व्यक्ति	पुरुष	स्त्रियां	जनसंख्या का घनत्व प्रति वर्ग कि०मी०	प्रति 1000 पुरुषों पर महिलाओं की संख्या	1971–81 के दौरान जनसंख्या की प्रतिशत वृद्धि दर	साक्षर जनसंख्या व्य०	पु०	स्त्रि०	कुल जनसंख्या में साक्षरों का प्रतिशत व्य०	पु०	स्त्रि०
1	2	3	4	5	6	7	8	9	10	11	12	13	14	15	16
15. पाली जिला	. .	कु	12,387	1,271,835	652,960	618,875	103	948	+31.12	277,802	222,742	55,060	21.84	34.11	8.90
		ग्रा		1,037,932	529,036	508,896		962	+20.47	185,919	156,330	29,589	17.91	29.55	5.81
		न		233,903	123,924	109,979		887	+115.72	91,883	66,412	25,471	39.28	53.59	23.16
1. जैतारण तहसील	.	कु		137,776	71,083	66,695		938	+29.39	23,577	20,422	3,155	17.11	28.73	4.73
		ग्रा		114,506	58,929	55,577		943	+7.54	17,162	15,222	1,940	14.99	25.83	3.49
		न		23,272	12,154	11,118		915	..	6,415	5,200	1,215	27.57	42.78	10.93
I जैतारण नगर (नपा)	.	न		11,271	5,971	5,300		888	..	3,926	3,130	796	34.83	52.42	15.02
II§ निमाज नगर (नपा)	.	न		12,001	6,183	5,818		941	..	2,489	2,070	419	20.74	33.48	7.20
2. सोजत तहसील	.	कु		146,594	75,194	71,400		950	+30.91	33,504	27,849	5,655	22.85	37.04	7.92
		ग्रा		115,423	58,855	56,568		961	+27.82	21,235	18,882	2,353	18.40	32.08	4.16
		न		31,171	16,339	14,832		908	+43.79	12,269	8,967	3,302	39.36	54.83	22.26
III सोजत नगर (नपा)	.	न		24,292	12,675	11,617		917	+46.09	8,961	6,661	2,300	36.89	52.55	19.80
IV सोजत रोड (ज० न०)	.	न		6,879	3,664	3,215		877	+36.22	3,308	2,306	1,002	48.09	62.94	31 17
3. रायपुर तहसील	.	कु		123,967	62,818	60,149		943	+30.43	20,406	17,813	2,593	16.46	27.91	4.31
		ग्रा		113,411	58,337	55,074		944	+19.32	17,529	15,552	1,977	15.46	26.66	3.59
		न		10,556	5,481	5,075		926	..	2,877	2,261	616	27.25	41.25	12.14
V§ रायपुर नगर (नपा)	.	न		10,556	5,481	5,075		926	..	2,877	2,261	616	27.25	41.25	12.14
4. पाली तहसील	.	कु		257,182	134,824	122,358		908	+41.74	65,718	50,787	14,931	25.55	37.67	12.20
		ग्रा		166,471	85,435	81,036		949	+26.49	25,556	22,354	3,202	15.35	26.16	3.95
		न		90,711	49,389	41,322		837	+82.03	40,162	28,433	11,729	44.27	57.57	28.38
VI पाली नगर (नपा)	.	न		90,711	49,389	41,322		837	+82.03	40,162	28,433	11,729	44.27	57.57	28.38
5. खारची तहसील	.	ग्रा		151,766	77,734	74,032		952	+29.92	30,318	25,419	4,899	19.98	32.70	6.62
6. देसुरी तहसील	.	कु		164,617	83,458	81,159		972	+24.72	37,653	29,409	8,244	22.87	35.24	10.16
		ग्रा		138,026	69,720	68,306		980	+17.64	28,043	22,554	5,489	20.32	32.35	8.04
		न		26,591	13,738	12,853		936	+81.38	9,610	6,855	2,755	36.14	49.90	21.43

VII§रानी खुर्द नगर (ज० न०)	न		8,123	4,336	3,787		873	..	4,007	2,756	1,251	49.33	63.56	33.03
VIII सादडी नगर (नपा)	न		18,468	9,402	9,066		964	+25.98	5,603	4,099	1,504	30.34	43.60	16.59
7. बाली तहसील	कु		289,931	146,849	143,082		974	+28.15	66,626	51,043	15,583	22.98	34.76	10.89
	ग्रा		238,329	120,026	118,303		986	+16.84	46,076	36,347	9,729	19.33	30.28	8.22
	न		51,602	26,823	24,779		924	+131.83	20,550	14,696	5,854	39.82	54.79	23.62
IX§तखतगढ़ नगर (नपा)	न		11,106	5,545	5,561		1,003	..	3,860	2,736	1,124	34.76	49.34	20.21
X* सुमेरपुर नगर (नपा)	न		15,246	8,071	7,175		889	+46.06	6,351	4,610	1,741	41.66	57.12	24.26
XI§ खुडला नगर (ज० न०)	न		11,089	5,924	5,165		872	..	4,913	3,436	1,477	44.31	58.00	28.60
XII बाली नगर (नपा)	न		14,161	7,283	6,878		944	+19.80	5,426	3,914	1,512	38.32	53.74	21.98
16. बाड़मेर जिला	कु	28,387	1,113,823	583,419	530,404	39	909	+43.76	133,291	113,675	113,616	11.97	19.48	3.70
	ग्रा		1,017,696	531,501	486,195		915	+41.63	92,752	84,120	8,632	9.11	15.83	1.78
	न		96,127	51,918	44,209		852	+70.97	40,539	29,555	10,984	42.17	56.93	24.85
1. शिव तहसील	ग्रा		101,146	54,750	46,396		847	+74.56	7,684	7,108	576	7.60	12.98	1.24
2. बाड़मेर तहसील	कु		501,136	261,333	239,803		918	+38.62	61,237	52,499	8,738	12.22	20.09	3.64
	ग्रा		447,709	232,243	215,466		928	+38.66	36,361	34,214	2,147	8.12	14.73	1.00
	न		53,427	29,090	24,337		837	+38.30	24,876	18,285	6,591	46.56	62.86	27.08
I बाड़मेर नगर (नपा)	न		53,427	29,090	24,337		837	+38.30	24,876	18,285	6,591	46.56	62.86	27.08
3. पचपदरा तहसील	कु		176,603	92,090	84,513		918	+42.37	28,533	23,453	5,080	16.16	25.47	6.01
	ग्रा		148,504	76,707	71,797		936	+39.51	17,266	15,185	2,081	11.63	19.80	2.90
	न		28,099	15,383	12,716		827	+59.70	11,267	8,268	2,999	40.10	53.75	23.58
II बालोतरा नगर (नपा)	न		28,099	15,383	12,716		827	+59.70	11,267	8,268	2,999	40.10	53.75	23.58
4. चोहटन तहसील	ग्रा		202,621	107,195	95,426		890	+52.16	13,467	12,535	932	6.65	11.69	0.98
5. सिवाना तहसील	कु		132,317	68,051	64,266		944	+34.82	22,370	18,080	4,290	16.91	26.57	6.68
	ग्रा		117,716	60,606	57,110		942	+19.94	17,974	15,078	2,896	15.27	24.88	5.07
	न		14,601	7,445	7,156		961	..	4,396	3,002	1,394	30.11	40.32	19.48
III सिवाना नगर (नपा)	न		14,601	7,445	7,156		961	..	4,396	3,002	1,394	30.11	40.32	19.48
17. जालोर जिला	कु	10,640	902,649	464,593	438,056	85	943	+35.14	124,256	104,436	19,820	13.77	22.48	4.52
	ग्रा		829,866	425,858	404,008		949	+29.99	95,713	83,433	12,280	11.53	19.59	3.04
	न		72,783	38,735	34,048		879	+146.49	28,543	21,003	7,540	30.22	54.22	22.15
1. जालोर तहसील	कु		218,376	111,500	106,876		959	+33.68	33,765	26,609	7,156	15.46	23.86	6.70
	ग्रा		194,277	98,502	95,775		972	+31.37	23,238	18,967	4,271	11.96	19.26	4.46
	न		24,099	12,998	11,101		854	+55.70	10,527	7,642	2,885	43.68	58.79	25.9
I जालोर नगर (नपा)	न		24,099	12,998	11,101		854	+55.70	10,527	7,642	2,885	43.68	58.79	25.99

क्रम संख्या	राज्य/जिला/तहसील/शहर/ग्रा०/नगर	कुल ग्रामीण नगरीय	मुख्य कार्यरत जनसंख्या											
			कुल मुख्य कार्यरत जनसंख्या (1–9)			कुल जनसंख्या में मुख्य कार्यरत			कृषक			खेतीहर मजदूर		
			व्य०	पु०	स्त्रि०	व्य०	पु०	स्त्रि०	व्य०	पु०	स्त्रि०	व्य०	पु०	स्त्रि०
1	2	3	17	18	19	20	21	22	23	24	25	26	27	28
15.	पाली जिला	कु	407,692	327,504	80,188	32.06	50.16	12.96	211,090	170,595	40,495	65,306	35,819	29,487
		ग्रा	342,713	267,941	74,772	33.02	50.65	14.69	200,003	160,844	39,159	60,273	32,269	28,004
		न	64,979	59,563	5,416	27.78	48.06	4.92	11,087	9,751	1,336	5,033	3,550	1,483
1.	जैतारण तहसील	कु	47,941	36,727	11,214	34.80	51 67	16.81	30,833	23,928	6,905	8,207	4,634	3,573
		ग्रा	41,309	30,956	10,353	36.08	52.53	18.63	28,176	21,620	6,556	7,032	3,826	3,206
		न	6,632	5,771	861	28.50	47.48	7.74	2,657	2,308	349	1,175	808	367
I	§जैतारण नगर (नपा)	ना	2,939	2,638	301	26.08	44.18	5.68	517	439	78	485	379	106
II§	निमाज नगर (नपा)]	न	3,693	3,133	560	30.77	50.67	9.63	2,140	1,869	271	690	429	261
2.	सोजत तहसील	कु	52,047	38,100	13,947	35.50	50.67	19.53	29,417	21,252	8,165	8,093	3,842	4,194
		ग्रा	43,234	30,472	12,762	37.46	51.77	22.56	27,585	19,860	7,725	6,891	3,060	3,831
		न	8,813	7,628	1,185	28.27	46.69	7.99	1,832	1,392	440	1,145	782	363
III	सोजत नगर (नपा)	न	6,968	5,900	1,069	28.69	46.55	9.20	1,754	1,321	433	987	637	350
IV	सोजत रोड (ज०न०)	न	1,844	1,728	116	26.81	47.16	3.61	78	71	7	158	145	13
3	रायपुर तहसील	कु	43,854	32,404	11,450	35.38	50.78	19.04	28,383	20,593	7,790	5,580	2,784	2,796
		ग्रा	40,694	29,695	10,999	35.88	50.90	19.97	26,992	19,445	7,547	5,272	2,614	2,658
		न	3,160	2,709	451	29.94	49.43	8.89	1,391	1,148	243	308	170	138
V§	रायपुर नगर (नपा)	न	3,160	2,709	451	29.94	49.43	8.89	1,391	1,148	243	308	170	138
4.	पाली तहसील	कु	83,134	69,784	13.350	32.32	51.76	10.91	37,972	31,165	6,807	9,170	4,921	4,249
		ग्रा	56,967	45,119	11.848	34.22	52.81	14.62	37,386	30,631	6.755	8,725	4,600	4,125
		न	26,167	24,665	1,502	28.85	49 94	3.63	586	534	52	445	321	124
VI	पाली नगर (नपा)	न	26,167	24,665	1,502	28.85	49.91	3.63	586	534	52	445	321	124
5.	बाली तहसील	ग्रा	48,137	38.259	9,878	31.72	49 22	13.34	25,513	20,547	4,966	7,872	4,277	3,595
6.	देसुरी तहसील]	कु	51,180	41,159	10,021	31.09	49.32	12.35	23,935	20,570	3,365	10,765	5,394	5,371
		ग्रा	44,271	34,787	9,484	32.07	49 90	13.88	21,990	18,667	3,323	9,842	4,729	5,113
		न	6,909	6,372	537	25.98	46.38	4.18	1,945	1,903	42	923	665	258

VII§ रानी खुर्द नगर (ज० न०)]	न	2,061	1,920	141	25.37	44.28	3.72	134	123	11	176	121	55
VIII सादडी नगर (नपा)	न	4,848	4,452	396	26.25	47.35	4.37	1,811	1,780	31	747	544	203
7 बाली तहसील	कु	81,599	71,071	10,328	28.08	48.40	7.22	35,037	32,540	2,497	15,676	9,967	5,709
	ग्रा	68,101	58,653	9,448	28.57	48.87	7.99	32,361	30,074	2,287	14,639	9,163	5,476
	न	13,298	12,418	880	25.77	46.30	3.55	2,676	2,466	210	1,037	804	233
IX§ तखतगढ नगर (नपा)	न	2,611	2,473	138	23 51	44.60	2.48	723	710	13	393	324	69
X* सुमेरपुर नगर (नपा)	न	4,207	4,023	184	27.59	49.85	2.56	285	278	7	268	247	21
XI§ खुडला नगर (ज०न०)	न	3,025	2,789	236	27.28	47.08	4.57	568	490	78	95	69	26
XII बाली नगर (नपा)	न	3,455	3,133	322	24.40	43.02	4.68	1,100	988	112	281	164	117
16. बाड़मेर जिला	**कु**	**352,891**	**307,370**	**45,521**	**31.68**	**52.68**	**8.58**	**279,348**	**242,365**	**36,983**	**10,050**	**7,869**	**2,181**
	ग्रा	**328,059**	**283,620**	**44,439**	**32.24**	**53.36**	**9.14**	**276,605**	**239,699**	**36,906**	**9,299**	**7,150**	**2,149**
	न	**24,832**	**23,750**	**1,082**	**25.83**	**45.75**	**2.45**	**2,743**	**2,666**	**77**	**751**	**719**	**32**
1. शिव तहसील	ग्रा	34,453	29,712	4,741	34.06	54.27	10.22	31 420	26,957	4,463	309	297	12
2. बाडमेर तहसील	कु	155,010	135,921	19,089	30 93	52.01	7.96	120,052	105,139	14,913	3,101	2,526	575
	ग्रा	141,338	122,955	18,383	31.57	52.94	8 53	119,453	104,564	14,889	3,004	2,436	568
	न	13,672	12,966	706	25.59	44.57	2.90	599	575	24	97	90	7
I बाडमेर नगर (नपा)	न	13,672	12,966	706	25.59	44.57	2.90	599	575	24	97	90	7
3. पचपदरा तहसील	कु	56,331	48,841	7,490	31.90	53.04	8.66	37,937	32,316	5,621	1,790	1,330	460
	ग्रा	48,561	41,328	7,233	32.70	53.88	10.07	37,172	31,581	5,591	1,538	1,090	448
	न	7,770	7,513	257	27.65	48.84	2.02	765	735	30	252	240	12
II बालोतरा नगर (नपा)	न	7,770	7,513	257	27.65	48.84	2.02	765	735	30	252	240	12
4. चोहटन तहसील]	ग्रा	66,480	57,818	8.662	32.61	53.94	9.08	61,012	52,995	8,017	1,560	1,349	211
5. §सिवाना तहसील	कु	40,617	35,078	5,539	30.70	51.55	8.62	28,927	24,958	3,969	3,290	2,367	923
	ग्रा	37 227	31,807	5,420	31.62	52.48	9.49	27,548	23,602	3,946	2,888	1,978	910
	न	3,390	3,271	119	23.22	43.94	1.66	1,379	1,356	23	402	389	13
III सिवाना नगर (नपा)	न	3,390	3,271	119	23.22	43.94	1.66	1,379	1,356	23	402	389	13
17. जालोर जिला	**कु**	**265,428**	**236,018**	**29,410**	**29.41**	**50.80**	**6.71**	**184,410**	**167,285**	**17,125**	**29,783**	**20,661**	**9,122**
	ग्रा	**246,529**	**218,430**	**28,099**	**29.71**	**51.29**	**6.96**	**180,960**	**164,189**	**16,771**	**28,510**	**19,568**	**8,942**
	न	**18,899**	**17,588**	**1,311**	**25.97**	**45.41**	**3.85**	**3,450**	**3,096**	**354**	**1,273**	**1,093**	**180**
1. जालोर तहसील	कु	64,677	55,656	9,021	29.62	49.92	8.44	39,187	34,253	4,934	9,865	6,841	3,024
	ग्रा	58,287	49,650	8,637	30.00	50.41	9.02	38,398	33,507	4,891	9,382	6,413	2,969
	न	6,390	6,006	384	26.52	46.21	3.46	789	746	43	483	428	55
I जालोर नगर (नपा)	न	6,390	6,006	384	26.52	46.21	3.46	789	746	43	483	428	55

क्रम संख्या	राज्य/जिला/तहसील/शहर/न०प्र०/नगर	कुल ग्रामीण नगरीय	मुख्य कार्यरत जनसंख्या									अकार्यरत जनसंख्या		
			पारिवारिक उद्योग विनिर्माण, ससाधन, सर्विसिंग और मरम्मत			अन्य कार्य (3,4,5 ख एवं 6 से 9)			सीमांत कार्यरत जनसंख्या					
			व्य०	पु०	स्त्रि०	व्य०	पु०	स्त्रि०	व्य०	पु०	स्त्रि०	व्य०	पु०	स्त्रि०
1	2	3	29	30	31	32	33	34	35	36	37	38	39	40
15. पाली जिला		कु	22,106	19,778	2,328	109,910	101,312	7,878	66,400	4,563	61,837	797,743	320,893	476,850
		ग्रा	17,732	15,727	2,005	64,705	59,101	5,604	63,535	3,908	59,627	631,684	257,187	374,497
		न	4,374	4,051	323	44,485	42,211	2,274	2,865	655	2,210	166,059	63,706	102,353
1. जैतारण तहसील		कु	2,152	1,946	206	6,749	6,219	530	7,149	437	6,712	82,688	33,919	48,769
		ग्रा	1,588	1,429	159	4,513	4,081	432	6,632	412	6,220	66,565	27,561	39,004
		न	564	517	47	2,236	2,138	98	517	25	492	16,123	6,358	9,765
I §जैतारण नगर (नपा)		न	306	269	37	1,631	1,551	80	116	22	94	8,216	3,311	4,905
II§निमाज नगर (नपा)		न	253	248	10	605	587	18	401	3	398	7,907	3,047	4,860
2. सोजत तहसील		कु	2,691	2,322	369	11,903	10,684	1,219	10,506	1,034	9,472	84,041	36,060	47,981
		ग्रा	2,043	1,727	316	6,715	5,825	890	10,458	1,006	9,452	61,731	27,377	34,354
		न	648	595	53	5,188	4,859	329	48	28	20	22,310	8,683	13,627
III सोजत नगर (नप॰)		न	471	426	45	3,757	3,516	241	34	26	8	17,289	6,749	10,540
IV सोजत रोड (ज० न०)		न	177	169	8	1,431	1,343	88	14	2	12	5,021	1,934	3,087
3. रायपुर तहसील		कु	1,571	1,406	165	8 320	7,621	699	6,909	254	6,655	73,204	31,160	42,044
		ग्रा	1,404	1,253	151	7,026	6,383	643	6,694	248	6,446	66,023	28,394	37,629
		न	167	153	14	1,294	1,238	56	215	6	209	7,181	2,766	4,415
V§रायपुर नगर (नपा)		न	167	153	14	1,294	1,238	56	215	6	209	7,181	2,766	4,415
4. पाली तहसील		कु	3,666	3,285	381	32,326	30,413	1,913	13,109	1,303	11,806	160,939	63,737	97,202
		ग्रा	217	1,920	251	8,685	7,968	717	11,816	775	11,041	97,688	39,541	58,147
		न	1,495	1,365	130	23,641	22,445	1,196	1,293	528	765	63 251	24,196	39,055
VI पाली नगर (नपा)		न	1,495	1,365	130	23,641	22,445	1,196	1,293	528	765	63,251	24,196	39,055
5. खारची तहसील		ग्रा	3,061	2,731	330	11,691	10,704	987	11,586	461	11,125	92,043	39,014	53,029
6. देसुरी तहसील		कु	3,813	3,366	447	12,667	11,829	838	4,959	277	4,682	108,478	42,022	66,456
		ग्रा	3,255	2,833	422	9,184	8,558	626	4,808	261	4,547	88,947	34,672	54,275
		न	558	533	25	3,483	3,271	212	151	16	135	19,531	7,350	12,181

VII§रानी खुर्द नगर (ज० न०)	न	157	149	8	1,594	1,527	67	52	..	52	94,957	2,416	3,594
VIII सादड़ी नगर (नपा)	न	401	384	17	1,889	1,744	145	99	16	83	13,521	4,934	8,587
7. बाली तहसील	कु	5,152	4,722	430	25,534	23,842	1,692	12,182	797	11,385	196,350	74,981	121,369
	ग्रा	4,210	3,834	376	16,891	15,582	1,309	11,541	745	10,796	158,687	60,628	98,059
	न	942	888	54	8,643	8,260	383	641	52	589	37,663	14,353	23,31
IX§तखतगढ नगर (नपा)	न	287	276	11	1,208	1,163	45	196	19	177	8,299	3,053	5,246
X*सुमेरपुर नगर (नपा)	न	251	236	15	3,403	3,262	141	26	1	25	11,013	4,047	6,966
XI§खुड़ाला नगर (ज० न०)	न	142	135	7	2,220	2,095	125	68	7	61	7,996	3,128	4,868
XII बाली नगर (नपा)	न	262	241	21	1,812	1,740	72	351	25	326	10,355	4,125	6,230
16. बाड़मेर जिला	**कु**	**9,770**	**8,200**	**1,570**	**53,723**	**48,936**	**4,787**	**112,355**	**11,973**	**100,382**	**648,577**	**264,076**	**384,501**
	ग्रा	**7,633**	**6,319**	**1,314**	**34,522**	**30,452**	**4,070**	**111,391**	**11,806**	**99,585**	**578,246**	**236,075**	**342,171**
	न	**2,137**	**1,881**	**256**	**19,201**	**18,484**	**717**	**964**	**167**	**797**	**70,331**	**28,001**	**42,330**
1, शिव तहसील	ग्रा	428	288	140	2,296	2,170	126	8,195	1,375	6,820	58,498	23,663	34,835
2. बाड़मेर तहसील	कु	4,161	3,606	555	27,696	24,650	3,046	52,813	5,977	46,835	293,313	119,435	173,878
	ग्रा	2,950	2,546	404	15,931	13,409	2,522	52,371	5,874	46,497	254,000	103,414	150,586
	न	1,211	1,060	151	11,765	11,241	524	442	103	339	39,313	16,021	23,292
I बाड़मेर नगर (नपा)	न	1,211	1,060	151	11,765	11,241	524	442	103	339	39,313	16,021	23,292
3. पचपदरा तहसील	कु	2,529	2,232	297	14,075	12,963	1,112	24,492	2,196	22,296	95,780	41,053	54,727
	ग्रा	1,851	1,605	246	8,000	7,052	948	23,982	2,139	21,843	75,961	33,240	42,721
II बालोतरा नगर (नपा)	न	678	627	51	6,075	5,911	164	510	57	453	19,819	7,813	12,006
	न	678	627	51	6,075	5,911	164	510	57	453	19,819	7,813	12,006
4. चोहटन तहसील	ग्रा	1,049	756	293	2,859	2,718	141	13,717	1,674	12,043	122,424	47,703	74,721
5. सिवाना तहसील	ग्रा	1,603	1,318	285	6,797	6,435	362	13,138	751	12,387	78,562	32,222	46,340
	ग्रा	1,355	1,124	231	5,436	5,103	333	13,126	744	12,382	67,363	28,055	39,308
	न	248	194	54	1,361	1,332	29	12	7	5	11,199	4,167	7,032
III §सिवाना नगर (नपा)	न	248	194	54	1,361	1,332	29	12	7	5	11,199	4,167	7,032
17. जालोर जिला	**कु**	**10,283**	**9,682**	**601**	**40,952**	**38,390**	**2,562**	**46,970**	**6,798**	**40,172**	**590,251**	**221,777**	**368,474**
	ग्रा	**8,565**	**8,049**	**516**	**28,494**	**26,624**	**1,870**	**46,065**	**6,716**	**39,349**	**537,272**	**200,712**	**336,560**
	न	**1,718**	**1,633**	**85**	**12,458**	**11,766**	**692**	**905**	**82**	**823**	**52,979**	**21,065**	**31,914**
1. जालोर तहसील	कु	2,954	2,750	204	12,671	11,812	859	9,779	1,101	8,678	143,920	54,743	89,177
	ग्रा	2,312	2,138	174	8,195	7,592	603	9,502	1,045	8,457	126,488	47,807	78,681
	न	642	612	30	4,476	4,220	256	277	56	221	17,432	6,936	10,496
I जालोर नगर (नपा)	न	642	612	30	4,476	4,220	256	277	56	221	17,432	6,936	10,496

क्रम संख्या	राज्य/जिला/तहसील/शहर/न.म./नगर	कुल ग्रामीण नगरीय	क्षेत्रफल वर्ग कि.मी. में	कुल जनसंख्या (संस्थागत एवं बेघर जनसंख्या सहित) व्यक्ति	पुरुष	स्त्रिया	जनसंख्या का घनत्व प्रतिवर्ग कि.मी	प्रति 1000 पुरुषों पर महिलाओं की संख्या	1971-81 के दौरान जनसंख्या की प्रतिशत प्रति दर	साक्षर जनसंख्या व्य	पु.	स्त्रि.	कुल जनसंख्या में साक्षरों का प्रतिशत व्य.	पु.	स्त्रि.
1	2	3	4	5	6	7	8	9	10	11	12	13	14	15	16
2. आहोर तहसील		कु		157,938	80,089	77,849		972	+29.06	27,450	22,556	4,894	17.38	28.16	6.29
		ग्रा		147,328	74,754	72,574		971	+20.39	23,501	19,820	3,681	15.95	26.51	5.07
		न		10,610	5,335	5,275		989	+..	3,949	2,736	1,213	37.22	51.28	23.00
II आहोर नगर (नपा)		न		10,610	5,335	5,275		989	+..	3,949	2,736	1,213	37.22	51.28	23.00
3. सांचोर तहसील		कु		213,408	111,344	102,064		917	+43.27	23,932	21,529	1,863	10.96	19.34	1.83
		ग्रा		199,667	103,802	95,865		924	+34 04	18,631	17,807	824	9.33	17.15	0.86
		न		13,741	7,542	6,199		822	+..	4,761	3,722	1,039	34 65	49.35	16.76
III §सांचोर नगर (नपा)		न		13,741	7,542	6,199		822	+..	4,761	3,722	1,039	34.65	49.35	16 76
4. भीनमाल तहसील		कु		312,927	161,660	151,267		936	+34.16	39,649	33,742	5,907	12.67	20.87	3.91
		ग्रा		288,594	148,800	139,794		939	+31.66	30,343	26,839	3,504	10.51	18.04	2.51
		न		24,333	12,860	11,473		892	+73.19	9,306	6,903	2,403	38.24	53 68	20.94
IV भीनमाल नगर (नपा)		न		24,333	12,860	11,473		892	+73.19	9,306	6,903	2,403	38 24	53.68	20.94
18. सिरोही जिला		**कु**	**5,136**	**540,520**	**274,744**	**265,776**	**105**	**967**	**+27.54**	**107,583**	**81,512**	**26,062**	**19.90**	**29.67**	**9.81**
		ग्रा		**444,952**	**224,276**	**220,676**		**984**	**+27.82**	**59,715**	**49,313**	**10,402**	**13.42**	**21.99**	**4.71**
		न		**95,568**	**50,468**	**45,100**		**894**	**+26.22**	**47,868**	**32,208**	**15,660**	**50.09**	**63.82**	**34.72**
1. शिवगंज तहसील		कु		87,010	44,297	42,713		964	+25.76	16,937	13,156	3,781	19.47	29.70	8.85
		ग्रा		70,372	35,666	34,706		973	+23.12	9,246	7,816	1,430	13.14	21.91	4.12
		न		16,638	8,631	8,007		928	+38.32	7,691	5,340	2,351	46 23	61.87	29.36
I शिवगंज नगर (नपा)		न		16,638	8,631	8,007		928	+38.32	7,691	5,340	2,351	46.23	61 87	29.36
2. सिरोही तहसील		कु		115,928	58,211	57,717		992	+29.47	27,177	20,657	6,520	23.44	35.49	11.30
		ग्रा		92,022	45,549	46,473		1,020	+30.04	15,136	12,431	2,705	16.45	27 29	5.82
		न		23,906	12,662	11,244		888	+27.34	12,041	8,226	3,815	50.37	64.97	33.93
II सिरोही नगर (नपा)		न		23,906	12,662	11,244		888	+27.34	12,041	8,226	3,815	50.37	64.97	33.93
3. पिण्डवाड़ा तहसील		कु		124,287	62,390	61,897		992	+29.68	20,795	16,575	4,220	16.73	26.57	6.82
		ग्रा		111,949	56,109	55,840		995	+30.03	16,197	13,233	2,964	14.47	23.58	5.31
		न		12,338	6,281	6,057		964	+26.63	4,598	3,342	1,256	37.27	53.21	20.74

III पिण्डवाड़ा नगर (नपा)	न		12,338	6,281	6,057		964	+26.63	4,598	3,342	1,256	37.27	53.21	20.74
4. आबू रोड़ तहसील	कु		107,565	56,133	51,432		916	+27 86	30,005	20,795	9,210	27.89	37 05	17.91
	ग्रा		64,879	33,239	31,640		952	+32.53	6,467	5,495	972	9.97	16.53	3.07
	न		42,686	22,894	19,792		865	+21 37	23,538	15,300	8,238	55.14	66.83	41.62
IV माउन्ट आबू नगर (नपा)	न		11,418	6,391	5,027		787	+16 04	5,894	4,001	1,893	51 62	62 60	37.66
V आबू रोड नगर (नपा)	न		31,268	16,503	14,765		895	+23 44	17,644	11,299	6,345	56.43	68 47	42.97
5. रेवदर तहसील	कु		105,730	53,713	52,017		968	+24.20	12,669	10,338	2,331	11.98	19.25	4.48
19. भीलवाड़ा जिला	**कु**	**10,455**	**1,308,500**	**673,550**	**634,950**	**125**	**943**	**+24.04**	**258,752**	**210,744**	**57,008**	**19.77**	**29.95**	**8.98**
	ग्रा		**1,120,225**	**574,773**	**545,452**		**949**	**+19.35**	**173,126**	**143,541**	**29,585**	**15.45**	**24.97**	**5.42**
	न		**188,275**	**98,777**	**89,498**		**906**	**+61.88**	**85,626**	**58,203**	**27,423**	**45.48**	**58.92**	**30.64**
1. असिन्द तहसील	कु		147,146	74,468	72,678		976	+20 05	24,606	20,395	4,213	16.72	27.39	5.80
	ग्रा		137,686	69,549	68,137		980	+12 34	21,138	17,841	3,297	15.35	25 65	4.84
	न		9,460	4,919	4,541		923	..	3,470	2,554	916	36.68	51.92	20.17
I असिन्द नगर (नपा)	न		9,460	4,919	4,541		923	..	3,470	2,554	916	36 68	51.92	20 17
2. हुरडा तहसील	ग्रा		72,324	37,803	34,521		913	+28.08	16,683	13,285	3,398	23 07	35 14	9.84
3. शाहपुरा तहसील	कु		121,323	62,442	58,881		943	+19.15	22,283	17,371	4,912	18.37	27.82	8.34
	ग्रा		101,994	52,346	49,648		948	+17 92	13,145	11,092	2,053	12.89	21 19	4.14
	न		19,329	10,096	9,233		915	+26.05	9,138	6,279	2,859	47.28	62 19	30.97
II शाहपुरा नगर (नपा)	न		19,329	10,096	9,233		915	+26.05	9,138	6,279	2,859	47.28	62 19	30 97
4. जहाजपुर तहसील	कु		124,742	65,015	59,727		919	+23.27	21,109	17,579	3,530	16.92	27 04	5 91
	ग्रा		112,413	58,664	53,749		916	+22.35	16,689	14,300	2,389	14.85	24 38	4 44
	न		12,329	6,351	5,978		941	+32.38	4,420	3,279	1,141	35.85	51.63	19.09
III जहाजपुर नगर (नपा)	न		12,329	6,351	5,978		941	+32.38	4,420	3,279	1,141	35.85	51.63	19.09
5. माण्डल तहसील	कु		140,119	70,904	69,215		976	+19.98	23,011	18,749	4,262	16.42	26 44	6 16
	ग्रा		126,733	64,089	62,644		977	+8 52	18,684	15,564	3,120	14.74	24 28	4.98
	न		13,386	6,815	6,571		964	..	4,327	3,185	1,142	32.32	46.74	17.38
VI §माण्डल नगर (नपा)	न		13,386	6,815	6,571		964	..	4,327	3,185	1,142	32.32	46.74	17.38
6. बनेड़ा तहसील	ग्रा		71,847	36,512	35,335		968	+12.56	11,671	9,531	2,140	16.24	26.10	6.06
7. भीलवाड़ा तहसील	कु		231,079	120,255	110,824		922	+34.92	75,950	53,231	22,719	32 87	44.27	20 50
	ग्रा		108,741	55,506	53,235		959	+22.02	16,650	13,790	2,860	15.31	24.84	5.37
	न		122,338	64,749	57,589		889	+48.91	59,300	39,441	19,859	48.47	60.91	34.48
भीलवाड़ा शहर (नपा)	न		122,338	64,749	57,589		889	+48.91	59,300	39,441	19,859	48.47	60.91	34.48

क्रम संख्या	राज्य/जिला/तहसील/शहर/न०म०/नगर	कुल ग्रामीण नगरीय	मुख्य कार्यरत जनसंख्या											
			कुल मुख्य कार्यरत जनसंख्या (1–9)			कुल जनसंख्या में मुख्य कार्यरत जनसंख्या का प्रतिशत			कृषक			खेतीहर मजदूर		
			व्य०	पु०	स्त्रि०	व्य०	पु०	स्त्रि०	व्य०	पु०	स्त्रि०	व्य०	पु०	स्त्रि०
1	2	3	17	18	19	20	21	22	23	24	25	26	27	28
2. आहोर तहसील		कु	43,186	38,889	4,297	31.39	48.56	5.52	27,093	25,383	1,710	6,230	4,250	1,980
		ग्रा	40,767	36,559	4,208	27.67	48.91	5.80	26,583	24,879	1,704	5,832	3,876	1,956
		न	2,419	2,330	89	22.80	43.67	1.69	510	504	6	398	374	24
II आहोर नगर (नपा)		न	2,419	2,330	89	22.80	43.67	1.69	510	504	6	398	374	24
3. सांचोर तहसील		कु	65,955	59,379	6,576	30.91	53.33	6.44	55,022	49,801	5,221	3,780	2,764	1,016
		ग्रा	62,029	55,837	6,192	31.07	53.79	6.46	53,872	48,845	5,027	3,587	2,623	964
		न	3,926	3,542	384	28.57	46.96	6.19	1,150	956	194	193	141	52
III §सांचोर नगर (नपा)		न	3,926	3,542	384	28.57	46.96	6.19	1,150	956	194	193	141	52
4. भीनमाल तहसील		कु	91,610	82,094	9,516	29.28	50.78	6.29	63,108	57,848	5,260	9,908	6,806	3,102
		ग्रा	85,446	76,384	9,062	29.61	51.33	6.48	62,107	56,958	5,149	9,709	6,656	3,053
		न	6,164	5,710	454	25.33	44.40	3.96	1,001	890	111	199	150	49
IV भीनमाल नगर (नपा)		न	6,164	5,710	454	25.33	44.40	3.96	1,001	890	111	199	150	49
18. सिरोही जिला		**कु**	**158,632**	**135,702**	**22,930**	**29.35**	**49.39**	**8.63**	**68,185**	**61,994**	**6,191**	**25,432**	**15,597**	**9,835**
		ग्रा	**133,225**	**112,682**	**20,543**	**29.94**	**50.24**	**9.31**	**66,487**	**60,789**	**6,058**	**24,693**	**15,072**	**9,621**
		न	**25,407**	**23,020**	**2,387**	**26.59**	**45.61**	**5.29**	**1,338**	**1,205**	**133**	**739**	**525**	**214**
1. शिवगंज तहसील		कु	26,486	22,392	4,094	30.44	50.55	9.58	10,062	9,076	986	5,286	3,282	2,004
		ग्रा	21,933	18,311	3,622	54.46	51.34	10.44	9,859	8,909	950	5,037	3,132	1,905
		न	4,553	4,081	472	27.37	47.28	5.89	203	167	36	249	150	99
I शिवगंज नगर (नपा)		न	4,553	4,081	472	27.37	47.28	5.89	203	167	36	249	150	99
2. सिरोही तहसील		कु	30,544	26,755	3,789	26.35	45.96	6.56	10,283	9,477	806	5,311	3,666	1,645
		ग्रा	24,401	21,253	3,148	26.52	46.66	6.77	9,989	9,221	767	5,143	3,544	1,599
		न	6,143	5,502	641	25.70	43.45	5.70	295	256	39	168	122	46
II सिरोही नगर (नपा)		न	6,143	5,502	641	25.70	43.45	5.70	295	256	39	168	122	46
3. पिण्डवाड़ा तहसील		कु	34,738	30,272	4,466	27.95	48.52	7.22	16,142	15,280	862	5,429	3,299	2,130
		ग्रा	31,901	27,585	4,316	28.50	49.16	7.73	15,703	14,850	853	5,295	3,202	2,093
		न	2,837	2,687	150	22.99	42.78	2.48	439	430	9	134	97	37

III पिण्डवाड़ा नगर (नपा)	न	2,837	2,687	150	22.99	42.78	2.48	439	430	9	134	97	37
4. आबू रोड तहसील	कु	33,505	28,796	4,709	31.15	51.30	9.16	13,593	12,312	1,281	3,116	1,731	1,385
	ग्रा	21,631	18,046	3,585	33.34	54.29	11.33	23,192	11,960	1,232	2,928	1,575	1,353
	न	11,874	10,750	1,124	27.82	49.96	5.68	401	352	49	188	156	32
IV माउन्ट आबू नगर (नपा)	न	3,736	3,217	521	32.74	50.34	10.36	83	74	9	50	30	20
V आबू रोड नगर (नपा)	न	8,136	7,533	603	26.02	45.65	4.08	318	278	40	138	126	12
5. रेवदर तहसील	कु	33,359	27,487	5,872	31.55	51.17	11.29	18,105	15,849	2,256	6,290	3,619	2,671
19. भीलवाड़ा जिला	**कु**	**502,554**	**382,470**	**120,084**	**38.41**	**56.78**	**18.91**	**345,779**	**253,224**	**92,555**	**29,273**	**16,658**	**12,615**
	ग्रा	**449,451**	**335,278**	**114,173**	**40.12**	**58.53**	**20.93**	**333,791**	**243,914**	**89,877**	**27,464**	**15,440**	**12,024**
	न	**53,103**	**47,192**	**5,911**	**28.21**	**47.78**	**6.60**	**11,988**	**9,310**	**2,678**	**1,809**	**1,218**	**591**
1. असिन्द तहसील	कु	58,393	41,113	17,280	39.68	55.21	23.78	43,522	30,327	13,195	5,029	2,346	2,683
	ग्रा	55,414	38,757	16,657	40.25	55.73	24.45	42,150	29,404	12,746	4,897	2,265	2,632
	न	2,979	2,356	623	31.49	47.90	13.72	1,372	923	449	132	81	51
I §असिन्द नगर (नपा)	न	2,979	2,356	623	31.49	47.90	13.72	1,372	923	449	132	81	51
2. हुरडा तहसील	ग्रा	31,124	21,855	9,269	43.03	57.81	26.85	19,437	12,558	6,879	3,786	2,156	1,630
3. शाहपुरा तहसील	कु	46,197	35,264	10,933	38.08	56.47	18.57	33,290	24,615	8,675	3,021	1,762	1,259
	ग्रा	41,406	40,977	10,429	40.60	59.18	21.01	32,202	23,681	8,521	2,882	1,656	1,226
	न	4,791	4,287	504	24.79	42.46	5.46	1,088	934	154	139	106	33
II शाहपुरा नगर (नपा)	न	4,791	4,287	504	24.79	42.46	5.46	1,088	934	154	139	106	33
4. जहाजपुर तहसील	कु	49,213	36,167	13,046	39.44	55.61	21.81	38,467	27,341	11,126	1,992	1,245	747
	ग्रा	45,862	33,231	12,631	40.80	56.65	23.50	37,229	26,329	10,900	1,898	1,167	731
	न	3,351	2,936	415	27.18	46.23	6.94	1,238	1,012	226	94	78	16
III जहाजपुर नगर (नपा)	न	3,351	2,936	415	27.18	46.23	6.94	1,238	1,012	226	94	78	16
5. माण्डल तहसील	कु	51,366	40,003	11,363	36.66	56.42	16.42	36,598	28,108	8,490	2,817	1,690	1,127
	ग्रा	46,794	36,539	10,255	36.92	57.01	16.37	34,124	26,411	7,713	2,353	1,395	958
	न	4,572	3,464	1,108	34.16	50.83	16.86	2,474	1,697	777	464	295	169
IV §माण्डल नगर (नपा)	न	4,572	3,464	1,108	34.16	50.83	16.86	2,474	1,697	777	464	295	169
6. बनेड़ा तहसील	ग्रा	29,577	21,799	7,778	41.17	59.70	20.01	21,039	15,021	6,018	1,296	761	535
7. भीलवाड़ा तहसील	कु	80,073	64,932	15,141	34.65	54.00	13.66	38,010	27,340	10,670	3,223	1,914	1,309
	ग्रा	45,723	33,607	12,116	42.05	60.55	22.76	32,971	23,322	9,649	2,353	1,317	1,036
	न	34,350	31,325	3,025	28.08	48.38	5.25	5,039	4,018	1,021	870	597	273
V भीलवाड़ा शहर (नपा)	न	34,350	32,325	3,025	28.08	48.38	5.25	5,039	4,018	1,021	870	597	273

क्रम संख्या	राज्य/जिला/तहसील/शहर/न०प्र०/नगर	कुल ग्रामीण नगरीय	मुख्य कार्यरत जनसंख्या						सीमांत कार्यरत जनसंख्या			अकार्यरत जनसंख्या		
			पारिवारिक उद्योग ससाधन, सर्विलिंग 5(क)		विनिर्माण, और मरम्मत	अन्य कार्य (3,4,5, ख एव 6 से 9)								
			व्य०	पु०	स्त्रि०	व्य०	पु०	स्त्रि०	व्य०	पु०	स्त्रि०	व्य०	पु०	स्त्रि०
1	2	3	29	30	31	32	33	34	35	36	37	38	39	40
2. आहोर तहसील		कु	1,856	1,760	96	8,007	7,496	511	11,322	1,522	9,800	103,430	39,678	63,752
		ग्रा	1,679	1,585	94	6,673	6,219	454	11,278	1,519	9,759	95,283	36,676	58,607
		न	177	175	2	1,334	1,277	57	44	3	41	8,147	3,002	5,145
II आहोर नगर (नपा)		न	177	175	2	1,334	1,277	57	44	3	41	8,147	3,002	5,145
3. सांचोर तहसील		कु	1,803	1,735	68	5,350	5,079	271	11,398	2,995	8,403	136,055	48,970	87,085
		ग्रा	1,433	1,395	38	3,137	2,974	163	11,258	2,986	8,272	126,380	44,979	81,401
		न	370	340	30	2,213	2,105	108	140	9	131	9,675	3,991	5,684
III§ सांचोर नगर (नपा)		न	370	340	30	2,213	2,105	108	140	9	131	9,675	3,991	5,684
4. भीनमाल तहसील		कु	3,670	3,437	233	14,924	14,003	921	14,471	1,180	13,291	206,846	78,386	128,460
		ग्रा	3,141	2,931	210	10,489	9,839	650	14,027	1,166	12,861	189,121	71,250	117,871
		न	529	506	23	4,435	4,164	271	444	14	430	17,725	7,136	10,589
IV भीनमाल नगर (नपा)		न	529	506	23	4,435	4,164	271	444	14	430	17,725	7,136	10,589
18. सिरोही जिला		**कु**	**7,502**	**6,715**	**787**	**57,513**	**51,396**	**6,117**	**30,663**	**3,043**	**27,620**	**351,225**	**135,999**	**215,226**
		ग्रा	**6,093**	**5,532**	**561**	**35,592**	**31,289**	**4,303**	**29,580**	**2,850**	**26,730**	**282,147**	**108,744**	**173,403**
		न	**1,409**	**1,183**	**226**	**21,921**	**20,107**	**1,814**	**1,083**	**193**	**890**	**69,078**	**27,255**	**41,823**
1. शिवगज तहसील		कु	1,805	1,540	265	9,333	8,494	839	6,219	556	5,663	54,305	21,349	32,956
		ग्रा	1,243	1,117	126	5,794	5,153	641	6,032	528	5,504	42,407	16,827	25,580
		न	562	423	139	3,539	3,341	198	187	28	159	11,898	4,522	7,376
I शिवगज नगर (नपा)		न	562	423	139	3,539	3,341	198	137	28	159	11,898	4,522	7,376
2. सिरोही तहसील		कु	2,026	1,873	153	12,924	11,739	1,185	3,907	447	3,460	81,477	31,009	50,468
		ग्रा	1,814	1,676	138	7,456	6,812	644	3,656	384	3,272	63,965	23,912	40,053
		न	212	197	15	5,468	4,927	541	251	63	188	17,512	7,097	10,415
II सिरोही नगर (नपा)		न	212	197	15	5,468	4,927	541	251	63	188	17,512	7,097	10,415
3. पिण्डवाड़ा तहसील		कु	1,451	1,319	132	11,713	10,374	1,342	7,135	920	6,215	82,414	31,198	51,216
		ग्रा	1,168	1,046	122	9,735	8,487	1,248	6,798	872	5,926	73,250	27,652	45,598
		न	283	273	10	1,981	1,887	94	337	48	289	9,164	3,546	5,618

III पिण्ड वारा नगर (नपा)	न	283	273	10	1,981	1,887	94	337	48	289	9,164	3,546	5,618
4. आबू रोड़ तहसील	कु	742	639	103	16,054	14,114	1,940	8,315	655	7,660	65,745	26,682	39,063
	ग्रा	390	349	41	5,121	4,162	959	8,007	601	7,406	35,241	14,592	20,649
	न]	352	290	62	10,933	9,952	981	308	54	254	30,504	12,090	18,414
IV माउन्ट आबू नगर (नपा)	न	41	35	6	3,564	3,078	486	58	20	38	7,622	3,154	4,468
V आबू रोड नगर (नपा)	न]	311	255	56	7,369	6,874	495	250	34	216	22,882	8,936	13,946
5. रेवधर तहसील	ग्रा	1,478	1,344	134	7,486	6,675	811	5,087	465	4,622	67,284	25,761	41,523
19. भीलवाड़ा जिला	कु	15,406	13,383	2,023	112,096	99,205	12,891	82,564	5,365	77,199	723,382	285,715	437,667
	ग्रा	12,147	10,534	1,613	76,049	65,390	10,659	90,550	5,149	75,401	590,224	234,346	355,878
	न	3,259	2,849	410	36,047	33,815	2,232	2,014	216	1,798	133,158	51,369	81,789
1. असिन्द तहसील	कु	1,872	1,556	316	7,970	6,884	1,086	8,188	740	7,448	80,565	32,615	47,950
	ग्रा	1,764	1,466	298	6,603	5,622	981	8,027	726	7,301	74,245	30,066	44,170
	न	108	90	18	1,367	1,262	105	161	14	147	6,320	2,549	3,771
I§ असिन्द नगर (नपा)	न	108	90	18	1,367	1,262	105	161	14	147	6,320	2,549	3,771
2, हुरडा तहसील	ग्रा	1,062	862	200	6,839	6,279	560	1,156	99	1,057	40,044	15,849	24,195
3. शाहपुरा तहसील	कु	1,910	1,691	219	7,976	7,196	780	8,648	509	8,139	66,478	26,669	39,809
	ग्रा	1,107	1,026	81	5,215	4,614	601	8,425	483	7,942	52,163	20,886	31,277
	न	803	665	138	2,761	2,582	179	223	26	197	14,315	5,783	8,532
II शाहपुरा नगर (नपा)	न	803	665	138	2,761	2,582	179	223	26	197	14,315	5,783	8,532
4. जहाजपुर तहसील	कु	1,006	910	96	7,748	6,671	1,077	4,657	314	4,343	70,872	28,534	42,338
	ग्रा	858	772	86	5,877	4,963	914	4,282	279	4,003	62,269	25,154	37,115
	न	148	138	10	1,871	1,708	163	375	35	340	8,603	3,380	5,223
III जहाजपुर नगर (नपा)	न	148	138	10	1,871	1,708	163	375	35	340	8,603	3,380	5,223
5. माण्डल तहसील	कु	1,510	1,296	214	10,441	8,909	1,532	11,057	1,150	9,907	77,696	29,751	47,945
	ग्रा	1,340	1,172	168	8,977	7,561	1,416	10,954	1,114	9,840	68,985	26,436	42,549
	न	170	124	46	1,464	1,348	116	103	36	67	8,711	3,315	5,396
IV§ माण्डल नगर (नपा)	न	170	124	46	1,464	1,348	116	103	36	67	8,711	3,315	5,396
6. बनेरा तहसील	ग्रा	765	671	94	6,477	5,346	1,131	8,105	441	7,664	34,165	14,272	19,893
7. भीलवाड़ा तहसील	कु	3,161	2,727	434	35,679	32,951	2,728	9,578	680	8,898	141,428	54,643	86,785
	ग्रा	1,390	1,140	250	9,009	7,828	1,181	9,230	630	8,600	53,788	21,269	32,519
	न	1,771	1,587	184	26,670	25,123	1,547	348	50	298	87,640	33,374	54,266
V भीलवाड़ा शहर (नपा)	न	1,771	1,587	184	26,670	25,123	1,547	348	50	298	87,640	33,374	54,266

(जनगणना 1981 के अनंतिम आंकड़े)

क्रम संख्या	राज्य/जिला/तहसील/शहर/न०प्र०/नगर	कुल ग्रामीण नगरीय	क्षेत्रफल वर्ग कि०मी० में	कुल जनसंख्या (संस्थागत एवं बेघर जनसंख्या सहित) व्यक्ति	पुरुष	स्त्रियां	जनसंख्या का घनत्व प्रति वर्ग कि०मी०	प्रति 1000 पुरुषों पर महिलाओं की संख्या	1971–81 के दौरान जनसंख्या की प्रतिशत वृद्धि दर	साक्षर जनसंख्या व्य०	पु०	स्त्रि०	कुल जनसंख्या में साक्षरों का प्रतिशत व्य०	पु०	स्त्रि०
1	2	3	4	5	6	7	8	9	10	11	12	13	14	15	16
8. रायपुर तहसील		ग्रा		64,364	32,282	32,082		994	+20.51	10,156	8,334	1,822	15.78	25.82	5.68
9. शाहपुरा तहसील		कु		86,973	43,799	43,174		986	+16.64	16,936	13,492	3,444	19.47	30.80	7.98
		ग्रा		75,540	37,952	37,588		990	+18.39	11,965	10,027	1,938	15.84	26.42	5.16
		न		11,433	5,847	5,586		955	+20.30	4,971	3,465	1,506	43.48	59.26	26.96
VI गंगापुर नगर (नपा)		न		11,433	5,847	5,586		955	+20.30	4,971	3,465	1,508	43.48	59.26	26.96
10. कोटड़ी तहसील		ग्रा		99,747	51,608	48,139		933	+21.86	12,762	10,430	2,332	12.79	20.21	4.84
11. माण्डलगढ़ तहसील		ग्रा		148,836	76,462	70,374		897	+32.43	23,583	19,347	4,236	15.84	24.66	6.02
20. उदयपुर जिला		कु	17,279	2,351,639	1,188,246	1,163,393	136	979	+30.39	513,802	388,740	125,062	21.85	32.72	10.75
		ग्रा		1,999,550	1,002,367	997,183		995	+26.42	314,320	262,457	51,863	15.72	26.18	5.20
		न		352,089	185,879	166,210		894	+58.67	199,482	126,283	73,199	56.66	67.94	44.04
1. भीम तहसील		ग्रा		89,025	43,573	45,452		1,043	+20.69	16,672	14,779	1,893	18.73	33.92	4.16
2. देवगढ़ तहसील		कु		69,706	35,132	34,574		984	+28.13	12,851	10,199	2,652	18.44	29.03	7.67
		ग्रा		56,875	28,575	28,300		990	+24.55	7,250	6,301	949	12.75	22.05	3.35
		न		12,831	6,557	6,274		957	+46.84	5,601	3,898	1,703	43.65	59.45	27.14
I देवगढ़ नगर (नपा)		न		12,831	6,557	6,274		957	+46.84	5,601	3,898	1,703	43.65	59.45	27.14
3. आमेर तहसील		कु		71,012	35,911	35,101		977	+25.47	12,544	9,999	2,545	17.66	27.84	7.25
		ग्रा		60,314	30,484	29,830		979	+6.56	7,716	6,718	998	12.79	22.04	3.35
		न		10,698	5,427	5,271		971	..	4,828	3,281	1,547	45.13	60.46	29.35
II §आमेट नगर (नपा)		न		10,698	5,427	5,271		971	..	4,828	3,281	1,547	45.13	60.46	29.35
4. कुम्भलगढ़ तहसील		ग्रा		100,515	50,306	50,209		998	+21.25	14,599	12,153	2,446	14.52	24.16	4.87
5. राजसमन्द तहसील		कु		117,179	59,003	58,176		986	+30.34	29,926	22,816	7,110	25.54	38.67	12.22
		ग्रा		89,798	44,886	44,912		1,001	+18.68	16,993	13,946	3,047	18.92	31.07	6.78
		न		27,381	14,117	13,264		940	+92.26	12,933	8,870	4,063	47.23	62.83	30.63
III राजसमन्द नगर (नपा)		न		27,381	14,117	13,264		940	+92.26	12,933	8,870	4,063	47.23	62.83	30.63
6. रैलमगरा तहसील		ग्रा		86,592	43,734	42,858		980	+27.11	17,971	14,982	2,989	20.75	34.26	6.97

7. नाथद्वारा तहसील	कु		162,114	81,010	81,104	1,001	+23.89	37,614	28,455	9,159	23.20	35.13	11.29
	ग्रा		13 ,364	68,175	69,189	1,015	+22.69	24,486	20,082	4,404	17.83	29.46	6.37
	न		24,750	12,835	11,915	928	+31.00	13,128	8,373	4,755	53.04	65.24	39.91
IV नाथद्वारा नगर (नपा)	न		24,750	12,835	11,915	928	+31.00	13,128	8,373	4,755	53.04	65.24	39.91
8. मावली तहसील	कु		152,184	77,104	75,080	974	+27.85	31,679	25,358	6,321	20.82	32.89	8.42
	ग्रा		138,974	70,300	68,674	977	+16.75	26,341	21,755	4,586	18.95	30.95	6.68
	न		13,210	6,804	6,406	942	..	5,338	3,603	1,735	40.41	52.95	27.08
V §फतेहनगर नगर (नपा)	न		13,210	6,804	6,406	942	..	5,338	3,603	1,735	40.41	52.95	27.08
9. गोगून्दा तहसील	ग्रा		105,211	52,821	52,390	992	+26.49	15,334	12,898	2,436	14.57	24.42	4.65
10. वल्लभनगर तहसील	कु		165,707	83,108	82,599	994	+26.49	34,200	27,366	6,834	20.64	32.93	8.27
	ग्रा		143,876	72,022	71,854	998	+18.76	24,728	20,932	3,796	17.19	29.06	5.28
	न		21,831	11,086	10,745	969	+121.41	9,472	6,434	3,038	43.39	58.04	28.27
VI §मिन्डर नगर (नपा)	न		12,810	6,100	6,080	997	+23.53	5,224	3,460	1,764	42.89	56.72	29.01
VII कानोड़ नगर (नपा)	न		9,651	4,986	4,665	936	..	4,248	2,974	1,274	44.02	59.65	27.31
11. सिवां तहसील	कु		430,310	225,652	204,658	907	+37.99	177,959	117,722	60,237	41.36	52.17	29.43
	ग्रा		200,549	102,509	98,039	956	+33.20	35,869	29,864	6,005	17.89	29.13	6.13
	न		229,762	123,143	106,619	866	+42.46	142,090	87,858	54,232	61.84	71.35	50.87
VIII उदयपुर शहर (नपा)	न		229,762	123,143	106,619	866	+42.46	142,090	87,858	54,232	61.84	71.35	50.87
12. कोटड़ा तहसील	ग्रा		102,761	53,523	49,238	920	+33.98	6,054	5,374	680	5.89	10.04	1.38
13. फलासिया तहसील	ग्रा		116,116	58,819	57,297	974	+33.10	12,486	10,582	1,904	10.75	17.99	3.32
14. लसाडिया तहसील	ग्रा		127,090	64,719	62,371	964	+34.46	31,014	10,302	2,712	10.24	15.92	4.35
15. सराड़ा तहसील	ग्रा		151,164	74,849	76,315	1,020	+33.35	27,978	22,443	5,535	18.51	29.98	7.25
16. सलुम्बर तहसील	कु		142,740	70,575	72,165	1,023	+31.13	22,910	18,127	4,783	16.05	25.68	6.63
	ग्रा		131,114	64,665	66,449	1,028	+31.16	16 818	14,161	2,657	12.83	21.90	4.00
	न		11,626	5,910	5,716	967	+30.81	6,092	3,966	2,126	52.40	67.11	37.19
IX सलुम्बर नगर (नपा)	न		11,626	5,910	5,716	967	+30.81	6,092	3,966	2,126	52.40	67.11	37.19
17. खेरवाड़ा तहसील	ग्रा		162,213	78,407	83,806	1,069	+33.77	30,011	25,185	4,826	18.50	32.12	5.76
21. चितौडगढ़ जिला	कु	10,856	1,230,628	630,732	599,896	113 951	+30.21	268,858	212,740	56,118	21.85	33.73	9.35
	ग्रा		1,068,197	544,755	523,442	961	+26.08	185,883	157,348	28,535	17.40	28.88	5.45
	न		162,431	85,977	76,454	889	+65.96	82,975	55,392	27,583	51.08	64.43	36.08
1. रावमी तहसील	ग्रा		58,677	29,251	29,426	1,006	+17.03	9,882	8,335	1,547	16.84	28.49	5.26
2. गंगरार तहसील	ग्रा		88,040	44,562	43,478	976	+24.82	15,953	12,630	3,323	18.12	28.34	7.64

क्रम संख्या	राज्य/जिला/तहसील/शहर/न०प्र०/नगर	कुल ग्रामीण नगरीय	मुख्य कार्यरत जनसंख्या											
			कुल मुख्य कार्यरत जनसंख्या (1—9)			कुल जनसंख्या में मुख्य कार्यरत जनसंख्या का प्रतिशत			कृषक			खेतहिर मजदूर		
			व्य०	पु०	स्त्रि०	व्य०	पु०	स्त्रि०	व्य०	पु०	स्त्रि०	व्य०	पु०	स्त्रि०
1	2	3	17	18	19	20	21	22	23	24	25	26	27	28
8.	रायपुर तहसील	ग्रा	21,926	18,573	3,353	34.07	57.53	10.45	16,009	13,885	2,124	1,837	1,173	664
9.	सहारा तहसील	कु	35,035	25,348	9,687	40.28	57.87	22.44	25,326	17,829	7,497	2,296	1,151	1,14
		ग्रा	31,975	22,524	9,451	42.33	59.35	25.14	24,549	17,103	7,446	2,186	1,090	1,096
		न	3,060	2,824	236	26.76	48.30	4.22	777	726	51	110	61	49
VI	गंगापुर नगर (नपा)	न	3,060	2,824	236	26.76	48.30	4.22	777	726	51	110	61	49
10.	कोटड़ी तहसील	ग्रा	43,068	30,894	12,174	43.18	59.86	25.29	34,955	24,317	10,638	1,803	1,118	685
11.	माण्डलगढ़ तहसील	ग्रा	56,582	46,522	10,060	38.02	59.29	14.30	39,126	31,883	7,243	2,173	1,342	831
20.	उदयपुर जिला	कु	709,592	614,760	94,832	30.17	51.74	8.15	463,927	407,277	56,650	41,019	24,081	16,938
		ग्रा	611,676	526,507	85,169	30.59	52.33	8.54	455,855	400,297	55,558	39,178	22,840	16,338
		न	97,916	88,253	9,663	27.81	47.48	5.81	8,072	6,980	1,092	1,841	1,241	600
1.	भीम तहसील	ग्रा	29,261	20,448	8,813	32.87	46.93	19.39	23,608	15,761	7,487	1,462	981	481
2.	देवगढ़ तहसील	कु	21,679	18,696	2,983	31.10	53.22	8.63	14,616	12,853	1,763	1,537	910	627
		ग्रा	18,289	15,608	2,681	32.16	54.62	9.47	13,958	12,277	1,681	1,474	871	603
		न	3,390	3,088	302	26.42	47.09	4.81	658	576	82	63	39	24
I	देवगढ़ नगर (नपा)	न	3,390	3,088	302	26.42	47.09	4.81	658	576	82	63	39	24
3.	आमेर तहसील	कु	27,121	20,224	6,897	38.19	56.32	19.65	19,961	14,701	5,260	2,503	1,653	850
		ग्रा	24,229	17,588	6,641	40.17	57.70	22.26	19,513	14,293	5,220	2,476	1,634	842
		न	2,892	2,636	256	27.03	48.57	4.86	448	408	40	27	19	8
II	§आमेर नगर (नया)	न	2,892	2,636	256	27.03	48.57	4.86	448	408	40	27	19	8
4.	कुम्भलगढ़ तहसील	ग्रा	34,011	28,398	5,613	33.84	56.45	11.18	26,950	22,869	4,081	2,866	1,834	1,032
5.	राजसमन्द तहसील	कु	41,182	32,699	8,483	35.14	55.42	14.58	25,136	19,174	5,962	2,835	1,637	1,198
		ग्रा	33,385	25,650	7,735	36.35	55.69	16.19	23,400	17,707	5,693	2,428	1,340	1,088
		न	7,797	7,049	748	28.48	49.93	5.64	1,736	1,467	269	407	297	110
III	राजसमन्द नगर (नपा)	न	7,797	7,049	748	28.48	49.93	5.64	1,736	1,467	269	407	297	110
6.	रेलमगरा तहसील	ग्रा	30,459	23,894	6,565	36.02	56.14	15.63	22,499	17,398	5,101	2,356	1,332	1,024

7. नाथद्वारा तहसील	कु	49,854	43,266	6,588	30.75	53.41	8.12	29,741	26,345	3,396	2,821	1,865	956
	ग्रा	43,231	37,324	6,007	31.54	54.75	8.68	29,415	26,075	3,340	2,581	1,672	909
	न	6,523	5,942	581	26.36	46.30	4.88	326	270	56	240	193	47
IV नाथद्वारा नगर (नपा)	न	6,523	5,942	581	26.36	46.30	4.88	326	270	56	240	193	47
8. मावली तहसील	कु	45,628	42,083	3,545	29.98	54.58	4.72	30,916	28,891	2,025	2,235	1,555	680
	ग्रा	41,839	38,662	3,177	30.11	55.00	4.63	29,688	27,808	1,880	2,013	1,407	606
	न	3,789	3,421	368	28.68	50.28	5.74	1,228	1,083	145	222	148	74
V §फतेहनगर नगर (नपा)	न	3,789	3,421	368	28.68	50.28	5.74	1,228	1,083	145	222	148	74
9. गोगून्दा तहसील	ग्रा	32,255	27,911	4,344	30.66	52.84	8.29	24,663	22,153	2,510	2,922	1,607	1,315
10. वल्लभनगर तहसील	कु	49,479	44,132	5,347	29.86	53.10	6.47	35,124	32,001	3,123	2,375	1,410	965
	ग्रा	43,855	39,158	4,697	30.48	54.37	6.54	32,396	30,559	2,837	2,160	1,310	850
	न	5,624	4,974	650	25.76	44.87	6.05	1,728	1,442	286	215	100	115
VI झिन्झर नगर (नपा)	न	3,009	2,808	201	24.70	46.03	3.31	850	770	80	41	30	11
VII §कानोड़ नगर (नपा)	न	2,615	2,166	449	27.10	43.44	9.62	878	672	206	174	70	104
11. गिर्वा तहसील	कु	126,526	111,972	14,554	29.40	49.62	7.11	42,212	37,072	5,140	4,283	2,711	1,572
	ग्रा	61,577	53,539	8,038	30.70	52.23	8.20	40,592	35,662	4,930	3,638	2,287	1,351
	न	64,949	58,433	6,516	28.27	47.45	6.11	1,620	1,410	210	645	424	221
VIII उदयपुर शहर (नपा)	न	64,949	58,433	6,516	28.27	47.45	6.11	1,620	1,410	210	645	424	221
12. कोटड़ा तहसील	ग्रा	28,436	26,976	1,460	27.67	50.40	2.97	23,693	23,126	567	1,039	718	321
13. फलासिया तहसील	ग्रा	32,980	30,189	2,791	28.40	51.33	4.87	26,936	25,385	1,551	1,977	1,160	817
14. सलूम्बर तहसील	ग्रा	39,139	34,497	4,642	30.80	53.30	7.44	31,038	28,084	2,954	1,866	906	960
15. सराड़ा तहसील	ग्रा	41,696	37,845	3,851	27.58	50.56	5.05	28,274	26,558	1,716	2,492	1,270	1,222
16. सलुम्बर तहसील	कु	40,342	37,095	3,247	28.26	52.56	4.50	29,640	28,113	1,527	2,121	1,209	912
	ग्रा	37,390	34,385	3,005	28.52	53.17	4.52	29,312	27,789	1,523	2,099	1,188	911
	न	2,952	2,710	242	25.39	45.85	4.23	328	324	4	22	21	1
IX सलुम्बर नगर (नपा)	न	2,952	2,710	242	25.39	45.85	4.23	328	324	4	22	21	1
17. खेरवाड़ा तहसील	ग्रा	39,544	34,435	5,109	24.38	43.92	6.10	28,920	26,793	2,127	3,329	1,323	2,006
21. चितौड़गढ़ जिला	कु	465,965	353,261	112,704	37.86	56.01	18.79	325,747	240,260	85,487	32,592	8,495	14,097
	ग्रा	419,515	312,031	107,484	39.27	57.28	20.53	320,074	235,706	84,368	30,782	17,470	13,312
	न	46,450	41,230	5,220	28.60	47.95	6.83	5,673	4,554	1,119	1,810	1,025	785
1. रावमी तहसील	ग्रा	25,998	17,196	8,802	44.31	58.79	29.91	18,849	12,020	6,829	1,987	1,025	962
2. गंगरार तहसील	ग्रा	31,678	25,108	6,570	36.85	57.80	15.45	23,210	18,167	5,043	1,760	1,090	670

क्रम संख्या	राज्य/जिला/तहसील/शहर/न० अ०/नगर	कुल ग्रामीण नगरीय	मुख्य कार्यरत जनसंख्या						सीमांत कार्यरत जनसंख्या			अकार्यरत जनसंख्या		
			पारिवारिक उद्योग संसाधन, सर्विसिंग, विनिर्माण, और मरम्मत 5(क)			अन्य कार्य (3,4,5,ख एवं 6 से 9)								
			व्य०	पु०	स्त्री०	व्य०	पु०	स्त्री०	व्य०	पु०	स्त्री०	व्य०	पु०	स्त्री०
1	2	3	29	30	31	32	33	34	35	36	37	38	39	40
8. रायपुर तहसील		ग्रा	804	710	94	3,276	2,805	471	3,120	98	3,022	39,318	13,611	25,707
9. सहारा तहसील		कु	1,064	926	138	6,349	5,442	907	6,865	441	6,424	45,073	18,010	27,063
		ग्रा	805	681	124	4,435	3,650	785	6,061	386	5,675	37,504	15,042	22,462
		न	259	245	14	1,914	1,792	122	804	55	749	7,569	2,968	4,601
VI गंगापुर नगर (नपा)		न	259	245	14	1,914	1,792	122	804	55	749	7,569	2,968	4,601
10. कोटड़ी तहसील		ग्रा	1,051	940	111	5,259	4,519	740	7,500	441	7,059	49,179	20,273	28,906
11. माण्डलगढ़ तहसील		कु	1,201	1,094	107	14,082	12,203	1,879	13,690	452	13,238	78,564	31,488	47,07
20. उदयपुर जिला		कु	22,856	19,957	2,899	181,790	163,445	18,345	226,013	13,856	212,157	1,416,034	559,630	856,404
		ग्रा	15,955	14,043	1,912	100,688	89,327	11,361	216,907	12,552	204,355	1,170,967	463,308	707,659
		न	6,901	5,914	987	81,102	74,118	6,984	9,106	1,304	7,802	245,067	96,322	148,745
1. भीम तहसील		ग्रा	427	370	57	3,764	3,336	428	6,352	319	6,033	53,412	22,806	30,606
2. देवगढ़ तहसील		कु	659	586	73	4,867	4,347	520	3,111	189	2,922	44,196	16,247	28,669
		ग्रा	349	307	42	2,508	2,153	355	2,844	139	2,705	35,742	12,828	22,914
		न	310	279	31	2,359	2,194	165	267	50	217	9,174	3,419	5,755
I देवगढ़ नगर (नपा)		कु	310	279	31	2,359	2,194	165	267	50	217	9,174	3,419	5,755
3. आमेर तहसील		कु	745	638	107	3,912	3,232	680	4,139	290	3,849	39,752	15,397	24,355
		ग्रा	518	443	75	1,722	1,218	504	4,052	284	3,768	32,033	12,612	19,421
		न	227	195	32	2,190	2,014	176	87	6	81	7,719	2,785	4,934
II §आमेर नगर (नपा)		न	227	195	32	2,190	2,014	176	87	6	81	7,719	2,785	4,934
4. कुम्भलगढ़ तहसील		ग्रा	698	631	67	3,497	3,064	433	10,616	510	10,106	55,888	21,398	34,490
5. राजसमन्द तहसील		कु	1,320	1,101	219	11,891	10,787	1,104	5,469	394	5,255	72,381	27,085	45,296
		ग्रा	920	821	99	6,637	5,782	855	5,492	371	5,121	52,954	20,040	32,914
		न	400	280	120	5,254	5,005	249	157	23	134	19,427	7,045	12,382
III राजसमन्द नगर (नपा)		न	400	280	120	5,254	5,005	249	157	23	134	19,427	7,045	12,382
6. रैल मगरा तहसील		ग्रा	1,469	1,278	191	4,135	3,886	249	4,643	271	4,372	49,457	18,394	31,063

7. नाथद्वारा तहसील	कु	2,084	1,752	332	15,208	13,304	1,904	17,461	1,214	16,247	94,799	36,530	58,269
	ग्रा	1,266	1,049	217	10,069	8,528	1,541	17,053	1,145	15,908	76,980	29,706	47,274
	न	818	703	115	5,139	4,776	363	408	69	339	17,819	6,824	10,995
IV नाथद्वारा नगर (नपा)	न	818	703	115	5,139	4,776	363	408	69	339	17,819	6,824	10,995
8. मावली तहसील	कु	1,518	1,345	173	10,959	10,292	667	19,173	512	18,661	87,383	34,509	52,874
	ग्रा	1,335	196	139	8,803	8,251	552	18,747	483	18,264	78,388	31,155	47,233
	न	183	149	34	2,156	2,041	115	426	29	397	8,995	3,354	5,641
V §फतेहनगर नगर (नपा)	न	183	149	34	2,156	2,041	115	426	29	397	8,995	3,354	5,641
9. गोगूंदा तहसील	ग्रा	683	576	107	3,987	3,575	412	6,446	370	6,076	66,510	24,540	41,970
10. वल्लभनगर तहसील	कु	1,905	1,612	293	10,075	9,109	966	18,547	772	17,775	97,681	38,204	59,477
	ग्रा	1,412	1,210	202	6,887	6,079	808	17,442	661	16,781	82,579	32,203	50,376
	न	493	402	91	3,188	3,030	158	1,105	111	994	15,102	6,001	9,101
VI भिन्डर नगर (नपा)	न	281	255	26	1,837	1,753	84	763	40	723	8,408	3,252	5,156
VII §कानोड़ नगर (नपा)	न	212	147	65	1,351	1,277	74	342	71	271	6,694	2,749	3,945
11. गिर्वा तहसील	कु	5,604	4,892	712	74,427	67,297	7,130	21,906	2,179	19,727	281,878	111,501	170,377
	ग्रा	1,476	1,276	200	15,871	14,314	1,557	15,402	1,207	14,195	123,569	47,763	75,806
	न	4,128	3,616	512	58,556	52,983	5,573	6,504	972	5,532	158,309	63,738	94,571
VIII उदयपुर शहर (नपा)	न	4,128	3,616	512	58,556	52,983	5,573	6,504	972	5,532	158,309	63,738	94,571
12. कोटड़ा तहसील	ग्रा	341	289	52	3,363	2,843	520	16,369	690	15,679	57,956	25,857	32,099
13. फलासिया तहसील	ग्रा	650	601	49	3,417	3,043	374	14,901	768	14,133	68,235	27,862	40,373
14. सलूम्बर तहसील	ग्रा	815	760	55	5,420	4,747	673	14,593	427	14,166	73,358	29,795	43,563
15. सराड़ा तहसील	ग्रा	1,397	1,264	133	9,533	8,753	780	18,517	1,328	17,189	90,951	35,676	55,275
16. सलुम्बर तहसील	कु	1,715	1,538	177	6,866	6,235	631	24,420	1,839	22,581	77,978	31,641	46,337
	ग्रा	1,373	1,248	125	4,606	4,160	446	24,268	1,795	22,473	69,456	28,485	40,971
	न	342	290	52	2,260	2,075	185	152	44	108	8,522	3,156	5,366
IX सलुम्बर नगर (नपा)	न	342	290	52	2,260	2,075	185	152	44	108	8,522	3,156	5,366
17. खेरवाड़ा तहसील	ग्रा	826	724	102	6,469	5,595	874	19,170	1,784	17,386	103,499	42,188	61,311
21. चितौड़गढ़ जिला	कु	12,157	9,782	2,375	95,469	84,724	10,745	123,808	9,098	114,710	640,855	268,373	372,482
	ग्रा	9,025	7,307	1,718	59,634	51,548	8,086	120,782	8,704	112,078	527,900	224,020	303,880
	न	3,132	2,475	657	35,835	33,176	2,659	3,026	394	2,632	112,955	44,353	68,602
1. राश्मी तहसील	ग्रा	1,035	786	249	4,127	3,365	762	4,210	453	3,757	28,469	11,602	16,867
2. गंगरार तहसील	ग्रा	923	824	99	5,785	5,027	758	10,432	881	9,551	43,847	17,449	26,398

क्रम संख्या	राज्य/जिला/तहसील/शहर/न०अ०/नगर	कुल ग्रामीण नगरीय	क्षेत्रफल वर्ग कि०मी० में	कुल जनसंख्या (संस्थागत एवं बेघर जनसंख्या सहित) व्यक्ति	पुरुष	स्त्रियां	जनसंख्या का घनत्व प्रति वर्ग कि.मी.	प्रति 1000 पुरुषों पर महिलाओं की संख्या	1971–81 के दौरान जनसंख्या की प्रतिशत वृद्धि दर	साक्षर जनसंख्या व्य.	पु.	स्त्रि.	कुल जनसंख्या में साक्षरों का प्रतिशत व्य.	पु.	स्त्रि.
1	2	3	4	5	6	7	8	9	10	11	12	13	14	15	16
3.	बेगूं तहसील	कु		161,003	84,028	76,975		916	+28.16	37,881	29,480	8,401	23.53	35.08	10.91
		ग्रा		131,963	68,679	63,284		921	+12.52	23,021	19,631	3,390	17.45	28.58	5.36
		न		29,040	15,349	13,691		892	+247.87	14,860	9,849	5,011	51.17	64.17	36.60
I	बेगूं नगर (ज०न०)	न		11,340	5,851	5,489		938	+35.84	4,997	3,586	1,411	44.07	61.29	25.71
II	§रावतभाटा नगर (ज०न०)	न		17,700	9,498	8,202		864	..	9,863	6,263	3,600	55.72	65.94	43.89
4.	चित्तौड़गढ़ तहसील	कु		138,966	72,393	66,573		920	+40.17	40.530	29,970	10,560	29.17	41.40	15.86
		ग्रा		93,972	47,786	46,186		967	+28.34	15,891	13,423	2,468	16.91	28.09	5.34
		न		44,994	24,607	20,387		829	+73.61	24,639	16,547	8,092	54.76	67.25	39.69
III	चित्तौड़गढ़ न०प० *	न		44,994	24,607	20,387		829	+73.61	24,639	16,547	8,092	54.76	67.25	39.69
5.	कपासन तहसील	कु		134,180	68,267	65,913		966	+21.88	26,089	21,356	4,733	19.44	31.28	7.18
		ग्रा		120,322	61,146	59,176		968	+21.31	20,182	17,148	3,034	16.77	28.04	5.13
		न		13,858	7,121	6,737		946	+27.06	5,907	4,208	1,699	42.63	59.09	25.22
IV	कपासन नगर (नपा)	न		13,858	7,121	6,737		946	+27.06	5,907	4,208	1,699	42.63	59.09	25.22
6.	मदेसर तहसील	ग्रा		75,535	38,466	37,069		964	+26.95	11,749	9,814	1,935	15.55	25.51	5.22
7.	निम्बाहेड़ा तहसील	कु		121,832	63,029	58,803		933	+43.83	31,796	25,273	6,523	26.10	40.10	11.09
		ग्रा		94,072	48,333	45,739		946	+38.00	19,151	16,540	2,611	20.36	34.22	5.71
		न		27,760	14,696	13,064		889	+67.82	12,645	8,733	3,912	45.55	59.42	29.94
V	निम्बाहेड़ा नगर (नपा)	न		27,760	14,696	13,064		889	+67.82	12,645	8,733	3,912	45.55	59.42	29.94
8.	छोटी सादड़ी तहसील	कु		82,163	42,118	40,045		951	+30.35	19,906	16,242	3,664	24.23	38.56	9.15
		ग्रा		70,016	35,816	34,200		955	+31.09	13,669	11,974	1,695	19.52	33.43	4.96
		न		12,147	6,302	5,845		927	+26.27	6,237	4,268	1,969	51.35	67.72	33.69
VI	छोटी सादड़ी नगर (नपा)	न		12,147	6,302	5,845		927	+26.27	6,237	4,268	1,969	51.35	67.72	33.69
9.	बड़ी सादड़ी तहसील	कु		76,553	38,614	37,939		983	+24.67	16,350	12,958	3,392	21.36	33.56	8.94
		ग्रा		64,832	32,684	32,148		984	+24.04	10,637	9,215	1,422	16.41	28.19	4.42
		न		11,721	5,930	5,791		977	+28.27	5,713	3,743	1,970	48.74	63.12	34.02
VII	बड़ी सादड़ी नगर(नपा)	ग्रा		11,721	5,930	5,791		977	+28.27	5,713	3,743	1,970	48.74	63.12	34.02

10. डूंगला तहसील .	ग्रा		66,281	33,601	32,680		973	+24.36	10,854	9,206	1,648	16.38	27.40	5.04
11. प्रतापगढ़ तहसील .	कु		227,398	116,403	110,995		954	+35.64	47,868	67,476	10,392	21 05	32 20	9.36
	ग्रा		204,487	104,431	100,056		958	+36.10	34,894	29,432	5,462	17.06	28.18	5.46
	न		22,911	11,972	10,939		914	+31.66	12,974	8,344	4,930	56.63	67.19	45 07
VII प्रतापगढ़ नगर (नपा)	न		22,911	11,972	10,939		914	+31.66	12,974	8,044	4,930	56 63	67.19	45.07
22. डूंगरपुर जिला . .	**कु**	**3,770**	**680,865**	**332,918**	**347,947**	**181**	**1,045**	**+28.40**	**125,418**	**97,826**	**27,592**	**18.42**	**29.38**	**7.93**
	ग्रा		**636,744**	**309,692**	**327,052**		**1,056**	**+27.60**	**100,456**	**82,016**	**18,440**	**15.78**	**26.48**	**5.64**
	न		**44,121**	**23,226**	**20,895**		**900**	**+41.16**	**24,962**	**15,810**	**9,152**	**56.58**	**68.07**	**43.80**
1. डूंगरपुर तहसील .	कु		344,617	170,690	173,927		1,019	+31.52	62,111	49,466	12,645	18.02	28.98	7 27
	ग्रा		317,066	155,677	161,389		1,037	+30.89	44,968	38,313	6,655	14.18	24.61	4.12
	न		27,551	15,013	12,538		835	+39.34	17,143	11,153	5,990	62.22	74.29	47.77
I डूगरपुर नगर (नपा) .	न		27,551	15,013	12,538		835	+39.34	17,143	11,153	5,990	62.22	74.29	47.77
2. आसपुर तहसील .	ग्रा		121,663	57,942	63,721		1,100	+25.99	19,527	15,424	4,103	16.05	26.62	6.44
3. सागवाड़ा तहसील .	कु		214,585	104,286	110,299		1,058	+24.99	43,780	32,936	10,844	20.40	31.58	9 83
	ग्रा		198,015	96,073	101,942		1,061	+23.61	35,961	28,279	7,682	18.16	29.43	7.54
	न		16,570	8,213	8,357		1,018	+44 29	7,819	4,657	3,162	47.19	56.70	37.84
II सागवाड़ा नगर (नपा) .	न		16,570	8,213	8,357		1,018	+44.29	7,819	4,657	3,162	47 19	56.70	37.84
23. बांसवाड़ा जिला . .	**कु**	**5,037**	**885,701**	**446,365**	**439,336**	**176**	**984**	**+35.31**	**148,578**	**115,602**	**32,976**	**16.78**	**25.90**	**7 51**
	ग्रा		**830,516**	**416,985**	**413,531**		**992**	**+33.66**	**115,862**	**95,303**	**20,559**	**13.95**	**22.86**	**4.97**
	न		**55,185**	**29,380**	**25,805**		**878**	**+66.20**	**32,716**	**20,299**	**12,417**	**59.28**	**69.09**	**48.12**
1. घाटोल तहसील .	ग्रा		179,111	90,032	89,079		989	+35.60	21,581	18,567	3,014	12.05	20.62	3.38
2. गढ़ी तहसील . .	ग्रा		152,002	75,253	76,749		1,020	+31 12	32,620	24,606	8,014	21.46	32.70	10.44
3 बासवाड़ा तहसील .	कु		228,701	116,790	111,911		958	+48.55	52,997	38,033	14,964	23.17	32.57	13.37
	ग्रा		180,636	91,155	89,481		982	+42.70	24,738	20,453	4,285	13.69	22.44	4.79
	न		48,065	25,635	22,430		875	+75.66	28,259	17,580	10,679	58.79	68.58	47.61
बासवाड़ा न०अ०† .	न		48,065	25,635	22,430		875	+75.66	28,259	17,580	10,679	58.79	68 58	47.61
4. बागीडोरा तहसील .	कु		168,628	85,026	83,602		983	+30.34	22,816	19,226	3,590	13 53	22.61	4.29
5. कुशालगढ़ तहसील .	कु		157,259	79,264	77,995		984	+27.60	18,564	15,170	3,394	11.80	19.14	4.35
	ग्रा		150,139	75,519	74,620		988	+27.88	14,107	12,451	1,656	9.40	16.49	2.22
	न		7,120	3,745	3,375		901	+21.90	4,457	2,719	1,738	62.60	72.60	51.50
II कुशालगढ़ नगर (नपा)	न		7,120	3,745	3,375		901	+21.90	4,457	2,719	1,738	62.60	72.60	51.50

*चितौड़गढ़ नगर एवं सेंथी ग्राम की नगरीय अभिवृद्धि सम्मिलित है।

†बासवाडा नगर एवं भवनपुरा का औद्योगिक क्षेत्र एवं ठिकरिया ग्राम की नगरिय अभिवृद्धियां सम्मिलित हैं।

क्रम संख्या	राज्य/जिला/तहसील/शहर/न०अ०/नगर	ग्रामीण नगरीय	क्षेत्रफल वर्ग कि०मी०	मुख्य कार्यरत जनसंख्या											
				कुल मुख्य कार्यरत जनसंख्या (1–9)			कुल जनसंख्या में मुख्य कार्यरत जनसंख्या का प्रतिशत			कृषक			खेतीहर मजदूर		
				व्य०	पु०	स्त्री०	व्य०	पु०	स्त्री०	व्य०	पु०	स्त्री०	व्य०	पु०	स्त्री०
1	2	3	4	17	18	19	20	21	22	23	24	25	26	27	28
3.	बेगू तहसील	कु		63,265	47,294	15,971	39.29	56.28	20.75	44,203	31,181	13,022	3,241	2,003	1,238
		ग्रा		54,801	39,897	14,904	41.53	58.09	23.55	43,439	30,647	12,792	3,019	1,868	1,151
		न		8,464	7,397	1,067	29.15	48.19	7.79	764	534	230	222	135	87
	I बेगू नगर (ज०न०)	न		3,371	2,784	587	29.73	47.58	10.69	711	494	217	158	92	66
	II गुराबतभाटा नगर (ज०न०)	न		5,093	4,613	480	28.77	48.57	5.85	53	40	13	64	43	21
4.	चित्तौड़गढ़ तहसील	कु		55,039	39,878	15,161	39.61	55.09	22.77	32,859	21,202	11,657	3,283	1,860	1,423
		ग्रा		41,806	28,150	13,656	43.52	57.55	28.97	31,261	19,972	11,289	2,909	1,626	1,283
		न		13,233	11,728	1,505	29.41	47.66	7.38	1,598	1,230	368	374	234	140
	III चित्तौड़गढ़ न०अ०*	न		13,233	11,728	1,505	29.41	47.66	7.38	1,598	1,230	368	374	234	140
5.	कपासन तहसील	कु		47,781	39,155	8,626	35.61	57.36	13.09	34,276	28,140	6,136	3,250	1,795	1,455
		ग्रा		44,128	35,814	8,314	36.67	58.57	14.05	33,336	27,292	6,044	3,101	1,691	1,410
		न		3,653	3,341	312	26.36	46.92	4.63	940	848	92	149	104	45
	IV कपासन नगर (नपा)	न		3,653	3,341	312	26.36	46.92	4.63	940	848	92	149	104	45
6.	भदेसर तहसील	ग्रा		33,332	22,749	10,583	44.13	59.14	28.55	25,147	16,805	8,342	1,609	707	902
7.	निम्बाहेड़ा तहसील	कु		43,084	35,450	7,634	35.36	56.24	12.98	25,076	20,159	4,917	3,598	2,082	1,516
		ग्रा		34,768	27,907	6,861	36.96	57.74	15.00	24,267	19,528	4,739	3,220	1,910	1,310
		न		8,316	7,543	773	29.96	51.33	5.92	809	631	178	378	172	206
	V निम्बाहेड़ा नगर (नपा)	न		8,316	7,543	773	29.96	51.33	5.92	809	631	178	378	172	206
8.	छोटी सादड़ी तहसील	कु		28,101	23,104	4,997	34.20	54.86	12.48	18,943	16,072	2,871	3,452	2,028	1,424
		ग्रा		24,777	20,330	4,447	35.39	56.76	13.00	18,239	15,530	2,709	3,088	1,874	1,214
		न		3,324	2,774	550	27.36	44.02	9.41	704	542	162	364	154	210
	VI छोटी सादड़ी नगर (नपा)	न		3,324	2,774	550	27.36	44.02	9.41	704	542	162	364	154	210
9.	बड़ी सादड़ी तहसील	कु		36,608	21,826	14,782	47.82	56.52	38.96	29,496	15,964	13,532	1,516	907	609
		ग्रा		33,462	18,955	14,507	51.61	57.99	45.13	29,002	15,492	13,510	1,462	866	596
		न		3,146	2,871	275	26.84	48.41	4.75	494	472	22	54	41	13
	VII बड़ी सादड़ी नगर (नपा)	न		3,146	2,871	275	26.84	48.41	4.75	494	472	22	54	41	13

10. डूंगला तहसील	ग्रा	24,817	19,107	5,710	37.44	56.86	17.47	19,530	14,833	4,697	1,161	675	486
11. प्रतापगढ़ तहसील	कु	76,262	62,394	13,868	33.54	53.60	12.49	54,158	45,717	8,441	7,735	4,323	3,412
	ग्रा	69,948	56,818	13,130	34.21	54.41	13.12	53,794	45,420	8,374	7,466	4,133	3,328
	न	6,314	5,576	738	27.56	46.58	6.75	364	297	67	269	185	84
VIII प्रतापगढ़ नगर (नपा)	न	6,314	5,576	738	27.56	46.58	6.75	364	297	67	269	185	84
22. डूंगरपुर जिला	**कु**	**185,263**	**160,487**	**24,776**	**27.21**	**48.21**	**7.12**	**133,007**	**122,176**	**10,831**	**15,097**	**6,481**	**8,616**
	ग्रा	**174,827**	**150,951**	**23,876**	**27.46**	**48.74**	**7.30**	**131,977**	**121,202**	**10,775**	**14,998**	**6,408**	**8,590**
	न	**10,436**	**9,536**	**900**	**23.65**	**41.06**	**4.31**	**1,030**	**974**	**56**	**99**	**73**	**26**
1. डूंगरपुर तहसील	कु	91,174	81,536	10,638	26 75	47.77	6.12	68,171	62,952	5,219	5,987	2,775	3,212
	ग्रा	85,503	75,374	10,129	26.97	48.42	6.28	67,763	62,553	5,210	5,955	2,747	3,208
	न	6,671	6,162	509	24.21	41.04	4.06	408	399	9	32	28	4
I डूंगरपुर नगर (नपा)	न	6,671	6,162	509	24.21	41.04	4.06	408	399	9	32	28	4
2. सीमलवाड़ा तहसील	न	35,599	29,502	6,097	29.26	50.92	9.57	24,562	22,085	2,477	2,966	1,205	1,761
3. सागवाड़ा तहसील	कु	57,490	49,449	8,041	26.79	47.42	7.29	40,274	37,139	3,135	6,144	2,501	3,643
	ग्रा	53,725	46,075	7,650	27.13	47.96	7.50	39,652	36,564	3,088	6,077	2,456	3,621
	न	3,765	3,374	391	22.72	41.08	4.68	622	575	47	67	45	22
II सागवाड़ा नगर (नपा)	न	3,765	3,374	391	22.72	41.08	4.68	622	575	47	67	45	22
23. बांसवाड़ा जिला	**कु**	**248,408**	**219,887**	**28,521**	**29.05**	**49.26**	**6.49**	**187,362**	**172,480**	**14,882**	**15,786**	**7,392**	**8,394**
	ग्रा	**233,095**	**206,085**	**27,010**	**28.07**	**49.42**	**6.53**	**186,615**	**171,778**	**14,837**	**15,601**	**7,265**	**8,336**
	न	**15,313**	**13,802**	**1,511**	**27.75**	**46.98**	**5.86**	**747**	**702**	**45**	**185**	**127**	**58**
1. घाटोल तहसील	ग्रा	47,790	44,423	3,367	26.68	49.34	3.78	39,766	38,524	1,242	2,859	1,426	1,433
2. गढ़ी तहसील	ग्रा	41,855	35,705	6,150	27.54	47.45	8.01	29,035	26,608	2,427	5,200	2,278	2,922
3. बांसवाड़ा तहसील	कु	64,280	58,362	5,918	28.11	49.97	5.29	37,682	36,288	1,394	3,199	1,388	1,811
	ग्रा	50,840	46,235	4,605	28.14	50.72	5.15	37,108	35,733	1,375	3,105	1,311	1,794
	न	13,440	12,127	1,313	27.96	47.31	5.85	574	555	19	94	77	17
I बांसवाड़ा न०अ०†	न	13,440	12,127	1,313	27.96	47.31	5.85	574	555	19	94	77	17
4. बागीदौरा तहसील	न	52,545	41,121	11,424	31.16	48.36	13.66	44,407	35,453	8,954	3,370	1,454	1,916
5. कुशलगढ़ तहसील	कु	41,938	40,276	1,662	26.67	50.81	2.13	36,472	35,607	865	1,158	846	312
	ग्रा	40,065	38,601	1,464	26.69	51.11	1.96	36,299	35,460	839	1,067	796	271
	न	1,873	1,675	198	26.31	44.73	5.87	173	147	26	91	50	41
I कुशलगढ़ नगर (नपा)	न	1,873	1,675	198	26.31	44.73	5.87	173	147	26	91	50	41

*चित्तौडगढ़ नगर एव सेधी ग्राम की नगरीय अभिवृद्धि सम्मिलीत है ।

†बांसवाडा नगर एवं भवनपुरा का औद्योगिक क्षेत्र एवं छिकरिया ग्राम की नगरीय अभिवृद्धिया सम्मिलित है ।

क्रम संख्या	राज्य/जिला/तहसील/ शहर/न०प्र०/नगर	कुल ग्रामीण नगरीय	मुख्य कार्यरत जनसंख्या						सीमांत कार्यरत जनसंख्या			अकार्यरत जनसंख्या		
			पारिवारिक उद्योग विनिर्माण, संसाधन, सर्विसिंग और मरम्मत 5 (क)			अन्य कार्य (5,4,5,ख एवं 6 से 9)								
			व्य०	पु०	स्त्री०	व्य०	पु०	स्त्री०	व्य०	पु०	स्त्री०	व्य०	पु०	स्त्री०
1	2	3	29	30	31	32	33	34	35	36	37	38	39	40
3. बेगू तहसील		कु	1,372	1,119	253	14,449	12,991	1,458	9,766	616	9,150	87,972	36,118	51,854
		ग्रा	885	724	161	7,458	6,658	800	9,465	564	8,901	67,697	28,218	39,479
		न	487	395	92	6,991	6,333	658	301	52	249	20,275	7,900	12,375
I बेगू नगर (ज०न०)		न	343	259	84	2,159	1,939	220	181	15	166	7,788	3,052	4,736
II §रावतभाटा नगर (ज०न०)		न	144	136	8	4,832	4,394	438	120	37	83	12,487	4,848	7,639
4. चित्तौड़गढ़ तहसील		कु	1,154	914	240	17,743	15,902	1,841	7,667	785	6,882	78,343	32,854	45,489
		ग्रा	686	532	154	6,950	6,020	930	7,335	727	6,608	46,914	20,033	26,881
		न	468	382	86	10,793	9,882	911	332	58	274	31,429	12,821	18,608
II चित्तौड़गढ़ न०प्र०*		न	468	382	86	10,793	9,882	911	332	58	274	31,429	12,821	18,608
5. कपासन तहसील		कु	1,556	1,300	256	8,699	7,920	779	13,737	655	13,082	72,662	28,457	44,205
		ग्रा	1,282	1,062	220	6,409	5,769	640	13,172	609	12,563	63,022	24,723	38,299
		न	274	238	36	2,290	2,151	139	565	46	519	9,640	3,734	5,906
IV कपासन नगर (नपा)		न	274	238	36	2,290	2,151	139	565	46	519	9,640	3,734	5,906
6. भदेसर तहसील		ग्रा	711	542	169	5,865	4,695	1,170	3,980	161	3,819	38,223	15,556	22,667
7. निम्बाहेड़ा तहसील		कु	888	758	130	13,522	12,451	1,071	18,877	1,589	17,288	59,871	25,990	33,881
		ग्रा	687	597	90	6,594	5,872	722	18,295	1,491	16,804	41,009	18,935	22,074
		न	201	161	40	6,928	6,579	349	582	98	484	18,862	7,055	11,807
V निम्बाहेड़ा नगर (नपा)		न	201	161	40	6,928	6,579	349	582	98	484	18,862	7,055	11,807
8. छोटी सादड़ी तहसील		कु	932	787	145	4,774	4,217	557	12,478	530	11,948	41,584	18,484	23,100
		ग्रा	468	415	53	2,982	2,511	471	11,787	451	11,336	33,452	15,035	18,417
		न	464	372	92	1,792	1,706	86	691	79	612	8,132	3,449	4,683
VI छोटी सादड़ी नगर (नपा)		न	464	372	92	1,792	1,706	86	691	79	612	8,132	3,449	4,683
9. बड़ी सादड़ी तहसील		कु	1,047	764	283	4,549	4,191	358	1,444	209	1,235	38,501	16,579	21,922
		ग्रा	517	366	151	2,481	2,231	250	1,012	182	830	30,358	13,547	16,811
		न	530	398	132	2,068	1,960	108	432	27	405	8,143	3,032	5,111
VII बड़ी सादड़ी नगर (नपा)		न	530	398	132	2,068	1,960	108	432	27	405	8,143	3,032	5,111

10. डूंगला तहसील .	ग्रा	720	600	120	3,406	2,999	407	8,987	389	8,598	32,477	14,105	18,372
11. प्रतापगढ़ तहसील .	कु	1,819	1,388	431	12,550	10,966	1,584	32,230	2,830	29,400	118,906	51,179	67,727
	ग्रा	1,111	859	252	7,577	6,401	1,176	32,107	2,796	29,311	102,432	44,817	57,615
	न	708	529	179	4,973	4,565	408	123	34	89	16,474	6,362	10,112
VIII प्रतापगढ़ नगर (नपा)	न	708	529	179	4,973	4,565	408	123	34	89	16,474	6,362	10,112
22. डूंगरपुर (जिला) .	**कु**	**4,833**	**4,126**	**707**	**32,326**	**27,704**	**4,622**	**117,156**	**9,381**	**107,775**	**378,446**	**163,050**	**215, 396**
	ग्रा	**4,143**	**3,557**	**586**	**23,709**	**19,784**	**3,925**	**116,539**	**9,246**	**107,293**	**345,378**	**149,495**	**195,883**
	न	**690**	**569**	**121**	**8,617**	**7,920**	**697**	**617**	**135**	**482**	**33,068**	**13,555**	**19,513**
1. डूंगरपुर तहसील .	कु	1,894	1,657	237	16,122	14,152	1,970	61,334	5,514	55,820	191,109	83,640	107,469
	ग्रा	1,484	1,307	177	10,301	8,767	1,534	61,137	5,463	55,674	170,426	74,840	95,586
	न	410	350	60	5,821	5,385	436	197	51	146	20,683	8,800	11,883
I डूंगरपुर नगर (नपा)	न	410	350	60	5,821	5,385	436	197	51	146	20,683	8,800	11,883
2. आसपुर तहसील .	ग्रा	954	755	199	7,117	5,457	1,660	26,566	1,705	24,861	59,498	26,735	32,763
3. सागवाड़ा तहसील .	कु	1,985	1,714	271	9,087	8,095	992	29,256	2,162	27,094	127,839	52,675	75,164
	ग्रा	1,705	1,495	210	6,291	5,560	731	28,836	2,078	26,758	115,454	47,920	67,534
	न	280	219	61	2,796	2,535	261	420	84	336	12,385	4,755	7,630
II सागवाड़ा नगर (नपा)	न	280	219	61	2,796	2,535	261	420	84	336	12,385	4,755	7,630
23. बांसवाड़ा जिला .	**कु**	**5,789**	**4,879**	**910**	**39,471**	**35,136**	**4,335**	**125,092**	**7,758**	**117,334**	**512,201**	**218,720**	**293,481**
	ग्रा	**4,860**	**4,090**	**770**	**26,019**	**22,952**	**3,067**	**124,548**	**7,527**	**117,021**	**472,873**	**203,373**	**269,500**
	न	**929**	**789**	**140**	**13,452**	**12,184**	**1,268**	**544**	**231**	**213**	**39,328**	**14,347**	**23,981**
1. घाटोल तहसील .	ग्रा	884	785	99	4,281	3,688	593	26,760	1,328	25,432	104,561	44,281	60,280
2. गढ़ी तहसील . .	ग्रा	1,394	1,235	159	6,226	5,584	642	13,401	1,348	12,053	96,746	38,200	58,546
3. बांसवाड़ा तहसील .	कु	1,694	1,401	293	21,705	19,285	2,420	31,794	1,572	30,222	132,627	56,856	75,771
	ग्रा	918	754	164	9,709	8,437	1,272	31,404	1,393	30,011	98,392	43,527	54,865
	न	776	647	129	11,996	10,848	1,148	390	179	211	34,235	13,329	20,906
I बांसवाड़ा न०अ०† .	न	776	647	129	11,996	10,848	1,148	390	179	211	34,252	13,329	20,906
4. बागीडोरा तहसील .	ग्रा	1,109	- 835	274	3,659	3,379	280	18,538	1,763	16,775	97,545	42,142	55,40
5. कुशलगढ़ तहसील .	कु	708	623	85	3,600	3,200	400	34,599	1,747	32,852	80,722	37,241	43,481
	ग्रा	555	481	74	2,144	1,864	280	34,445	1,695	32,750	75,629	35,223	40,406
	न	153	142	11	1,456	1,336	120	154	52	102	5,093	2,018	3,075
II कुशलगढ़ नगर (नपा)	न	153	142	11	1,456	1,336	120	154	52	102	5,093	2,018	3,075

*चितौडगढ नगर एवं सेथी ग्राम की नगरीय अभिवृद्धि सम्मिलित है।

†बांसवाडा नगर एवं भवनपुरा एवं ठीकरिया ग्रामो की नगरीय अभिवृद्धि सम्मिलित है।

क्रम संख्या	राज्य/जिला/तहसील/शहर/न०अ०/नगर	कुल/ग्रामीण/नगरीय	क्षेत्रफल वर्ग कि०मी० में	कुल जनसंख्या (सन्निहित एवं बेघर जनसंख्या सहित) व्यक्ति	पुरुष	स्त्रियां	जनसंख्या का घनत्व प्रति वर्ग कि०मी०	प्रति 1000 पुरुषों पर महिलाओं की संख्या	1971–81 के दौरान जनसंख्या की प्रतिशत वृद्धि दर	साक्षर जनसंख्या व्य०	पु०	स्त्रि०	कुल जनसंख्या में साक्षरों का प्रतिशत व्य०	पु०	स्त्रि०
1	2	3	4	5	6	7	8	9	10	11	12	13	14	15	16
24.	बूंदी जिला	कु	5,550	586,596	310,562	276,034	106	889	+30.64	116,962	93,211	23,751	19.94	30.01	8.60
		ग्रा		486,759	257,765	228,994		888	+26.93	72,025	62,308	9,717	14.80	24.17	4.24
		न		99,837	52,797	47,040		891	+52.31	44,937	30,903	14,034	45.01	58.53	29.83
1.	हिन्डोली तहसील	ग्रा		124,074	65,646	58,428		890	+27.69	14,816	12,644	2,172	11.94	19.26	3.72
2.	नैनवा तहसील	कु		107,980	56,739	51,241		903	+31.40	15,764	13,196	2,568	14.60	23.26	5.01
		ग्रा		97,990	51,540	46,450		901	+31.86	12,149	10,596	1,553	12.40	20.56	3.34
		न		9,990	5,199	4,791		922	+27.07	3,615	2,600	1,015	36.19	50.01	21.19
I	नैनवा नगर (नपा)	न		9,990	5,199	4,791		922	+27.07	3,615	2,600	1,015	36.19	50.01	21.19
3.	बूंदी तहसील	कु		213,531	113,675	99,856		878	+32.59	49,278	37,553	11,725	23.08	33.04	11.74
		ग्रा		165,479	88,285	77,194		874	+30.75	25,719	22,146	3,573	15.54	25.08	4.63
		न		48,052	25,390	22,662		893	+39.31	23,559	15,407	8,152	49 03	60.68	35.97
II	बूंदी न० अ०*	न		48.052	25,390	22,662		893	+39.31	23,559	15,407	8,152	49 03	60.68	35.97
4.	केशोरायपाटन तहसील	कु		141,011	74,502	66,509		893	+29.81	37,104	29,818	7,286	26.31	40.02	10.95
		ग्रा		99,216	52,294	46,922		897	+16.13	19,341	16,922	2,419	19.49	32.36	5.16
		न		41,795	22,208	19,587		882	+80.20	17,763	12,896	4,867	42.50	58.07	24.85
III	लाखेरी नगर (नपा)	न		20,071	10,483	9,588		915	+26.17	9,315	6,640	2,675	46.41	63.34	27.90
IV	कापरेन नगर (नपा)	न		10,275	5,468	4,807		879	..	3,478	2,654	824	33.85	48.54	17.14
V	केशोरायपाटन नगर (नपा)	न		11,449	6,257	5,192		830	+57.14	4,970	3,602	1,368	43.41	57.57	26.35
25.	कोटा जिला	कु	12,436	1,546,937	816,809	730,128	124	894	+35.45	493,964	368,764	125,200	31.93	45.15	17.15
		ग्रा		1,060,087	556,395	503,692		905	+22.26	239,015	202,426	36,589	22.55	36.38	7.26
		न		486,850	260,414	226,436		870	+77.00	254,949	166,338	88,611	52 37	63.87	39.13
1.	पीपलदा तहसील	कु		125,018	65,591	59,427		906	+27.89	27,195	22,857	4,338	21.75	34.85	7.30
		ग्रा		120,841	63,377	57,464		907	+27.07	25,318	21,507	3,811	20.95	33.94	6.63
		न		4,177	2,214	1,963		887	+57.33	1,877	1,350	527	44.94	60.98	26.85
I	इन्दरगढ़ नगर (नपा)	न		4,177	2,214	1,963		887	+57.33	1,877	1,350	527	44.94	60.98	26.85
2.	दीगोद तहसील	ग्रा		98,881	51,932	46,949		904	+30.30	23,560	19,878	3,682	23.83	38.28	7.84

3. मांगरोल तहसील	कु	122,712	64,015	58,697	917	+24.91	32,411	26,790	5,621	26.41	41.85	9.58
	ग्रा	98,897	51,609	47,288	916	+ 0.66	23,669	20,322	3,347	23.93	39.38	7.08
	न	23,815	12,406	11,409	920	..	8,742	6,468	2,274	36.71	52.14	19.93
II §मांगरोल नगर (नपा)	न	12,874	6,663	6,211	932	..	3,982	3,056	926	30.93	45.87	14.91
III §झांटा नगर (नपा)	न	10,941	5,743	5,198	905	..	4,760	3,412	1,348	43.51	59.41	25.93
4. बारां तहसील	कु	107,856	56,999	50,857	892	+27.76	39 435	29,426	10,009	36.56	51.63	19.68
	ग्रा	65,842	34,454	31,388	911	+20.56	17,153	14,589	2,564	26.05	42.34	8.17
	न	42,014	22,545	19,469	864	+40.94	22,282	14,837	7,445	53.03	65.61	38.24
IV बारां नगर (नपा)	न	42,014	22,545	19,469	864	+40.94	22,282	14,837	7,445	53.03	65.81	38.24
5. किशनगंज तहसील	ग्रा	81,757	42,746	39,011	913	+34.54	14,252	11,671	2,581	17.43	27.30	6.62
6. शाहबाद तहसील	ग्रा	63,292	33,411	29,881	894	+30.77	11,733	9,868	1,865	18.54	29.54	6.24
7. लाडपुरा तहसील	कु	443,884	237,466	206,418	869	+55.84	216,955	143,181	73,774	48.88	60 30	35.74
	ग्रा	84,994	44,769	40,225	899	+18.31	21,435	17,684	3,751	25.22	39.50	9.33
	न	358,890	192,697	166,193	862	+68.50	195,520	125,497	70,023	54.48	65.13	42.13
V कोटा शहर (नपा)	न	346,928	186,578	160,350	859	+62.88	190,928	121,953	68,975	55.03	65.36	43.02
VI §कैथून नगर (नपा)	न	11,962	6,119	5,843	955	..	4,592	3,544	1,048	38.39	57.92	17.94
8. रामगंजमंडी तहसील	कु	131,254	69,177	62,077	897	+46.62	38,678	30,393	8,285	29.47	43.94	13.35
	ग्रा	108,066	56,905	51,161	899	+37.96	28,118	23,269	4,849	26.02	40.89	9.48
	न	23,188	12,272	10,916	890	+107.31	10,560	7,124	3,436	45.54	58 05	31.48
VII रामगंजमंडी नगर (नपा)	न	15,534	8,242	7,292	885	+38.88	8,197	5,319	2,878	52.77	64.54	39.47
VIII §सुकेत नगर (नपा)	न	7,654	4,030	3,624	899	..	2,363	1,805	558	30.87	44.79	15.40
9. सागोद तहसील	कु	112,583	58,880	53,703	912	+22.32	31,563	26,095	5,468	28.04	44.32	10.18
	ग्रा	100,550	52,587	47,963	912	+ 9.25	26,397	22,396	4,001	26.25	42.59	8.34
	न	12,033	6,293	5,740	912	..	5,166	3,699	1,467	42.93	58.78	25.56
IX सागोद नगर (नपा)	न	12,033	6,293	5,740	912	..	5,166	3,699	1,467	42 93	58.78	25.56
10. अटरु तहसील	ग्रा	86,393	45,268	41,125	908	+22.12	23,421	19,788	3,633	27.11	43.71	8.83
11. छीपाबड़ोद तहसील	कु	94,536	49,595	44,941	906	+25.22	18,914	15,931	2,983	20.01	32.12	6.64
	ग्रा	84,069	44,025	40,044	910	+25 86	13,813	12,314	1,499	16.43	27.97	3.74
	न	10,467	5,570	4,897	879	+20.26	5,101	3,617	1,484	48.73	64 94	30.30
X *छीपाबड़ोद नगर (नपा)	न	10,467	5,570	4,897	879	+20.26	5,101	3,617	1,484	48.73	64.94	30.30

*बून्दी नगर एवं बून्दी नगर की नगरीय अभिवृद्धि सम्मिलित है।

क्रम संख्या	राज्य/जिला/तहसील/ शहर/न०अ०/नगर	कुल ग्रामीण नगरीय	मुख्य कार्यरत जनसंख्या											
			कुल मुख्य कार्यरत जनसंख्या (1–9)			कुल जनसंख्या मे मुख्य कार्यरत जनसंख्या का प्रतिशत			कृषक			खेतीहर मजदूर		
			व्य०	पु०	स्त्रि०	व्य०	पु०	स्त्रि०	व्य०	पु०	स्त्रि०	व्य०	पु०	स्त्रि०
1	2	3	17	18	19	20	21	22	23	24	25	26	27	28
24. बूंदी जिला		कु	199,186	166,155	33,031	33 96	53.50	11.97	118,253	99,244	19,009	19,806	13,017	6,789
		ग्रा	172,957	142,105	30,852	35.53	55.13	13.47	115,308	96,473	18,835	18,623	12,196	6,627
		न	26,229	24,050	2,179	26.27	45.55	4.67	2,945	2,771	174	983	821	162
1. हिंडोली तहसील		ग्रा	49,079	37,516	11,563	39.56	57.15	19.79	36,087	27,180	8,907	2,869	1,558	1,311
2. नैनवा तहसील		कु	34,638	30,166	4,472	32.08	53.17	8.73	24,955	21,711	3,244	1,647	1,135	512
		ग्रा	32,038	27,789	4,249	32.70	53.92	9.15	24,401	21,232	3,169	1,523	1,042	481
		न	2,600	2,377	223	26 03	45.72	4.65	554	479	75	124	93	31
I नैनवा नगर (नपा)		न	2,600	2,377	223	26.03	45.72	4.65	554	479	75	124	93	31
3. बूंदी तहसील		कु	74,436	60,835	13,601	34.86	53.52	13.62	36,478	30,411	6,067	8,418	5,187	3,231
		ग्रा	61,424	49,130	12,294	37.12	55.65	15.93	36,052	30,008	6,044	8,347	5,129	3,218
		न	13,012	11,705	1,307	27.08	46.10	5.77	426	403	23	71	58	13
II बूंदी न०अ०*		न	13,012	11,705	1,307	27.08	46.10	5.77	426	403	23	71	58	13
4. केशोरायपाटन तहसील		कु	41,033	37,638	3,395	29.10	50.52	5.10	20,733	19,942	791	6,872	5,137	1,735
		ग्रा	30,416	27,670	2,746	30.66	52.91	5.85	18,768	18,053	715	6,084	4,467	1,617
		न	10,617	9,968	649	25.30	44.88	3 31	1,965	1,889	76	788	670	118
III लाखेरी नगर (नपा)		न	4,348	4,061	287	21.66	38.74	2 99	328	297	31	55	52	3
IV §कापरेन नगर (नपा)		न	3,528	3,324	204	30 89	53.66	3.90	1,246	1,220	26	514	438	76
V केशोरायपाटन नगर (नपा)		न	2,741	2,583	158	26.61	46.71	3 31	391	372	19	219	180	39
25. कोटा जिला		कु	465,305	404,127	61,178	30.08	49.48	8.38	193,188	174,880	18,308	68,972	46,664	20,308
		ग्रा	332,350	283,116	49,234	31.35	50.88	9.77	187,292	169,428	17,864	65,514	45,973	19,541
		न	132,955	121,011	11,944	27.31	46.47	5.27	5,896	5,452	444	3,458	2,691	767
1. पीपलदा तहसील		कु	35,166	33,298	1,868	28.13	50 77	3.14	21,084	20,576	508	5,113	4,378	735
		ग्रा	34,044	32,323	1,721	28.17	51.00	2.99	20,971	20,487	484	5,006	4,302	704
		न	1,122	975	147	26.86	44.04	7.49	113	89	24	107	76	31
I इन्दरगढ़ नगर (नपा)		न	1,122	975	147	26.86	44.04	7.49	113	89	24	107	76	31
2. धीगोद तहसील		ग्रा	30,327	26,621	3,706	30.67	51.26	7.89	13,782	13,125	657	8,936	6,729	2,207

3. मांगरोल तहसील	कु	34,680	31,230	3,450	28.26	48.79	5.88	17,370	16,337	1,033	6,504	5,268	1,236
	ग्रा	28,240	25,596	2,644	28.55	49.60	5.59	16,161	15,208	953	5,935	4,814	1,121
	न	6,440	5,634	806	27.04	45.41	7.07	1,209	1,129	80	569	454	115
II §मांगरोल नगर (नपा)	न	3,603	3,059	544	27.99	45.91	8.76	774	733	41	239	206	33
III §आंटा नगर (नपा)	न	2,837	2,575	262	25.93	44.84	5.04	435	396	39	330	248	82
4. बारां तहसील	कु	29,232	26,777	2,455	27.10	46.98	4.83	11,083	10,719	364	4,745	3,735	1,010
	ग्रा	18,743	17,189	1,554	28.47	49.89	4.95	10,570	10,252	318	4,578	3,608	970
	न	10,489	9,588	901	24.97	42.53	4.63	513	467	46	167	127	40
IV बारां नगर (नपा)	न	10,489	9,588	901	24.97	42.53	4.63	513	467	46	167	127	40
5. किशनगंज तहसील	कु	25,302	21,335	3,967	30.95	49.91	10.17	13,516	12,987	529	8,011	4,991	3,020
6. शाहबाद तहसील	कु	20,678	17,174	3,504	32.67	51.40	11.73	13,577	11,993	1,584	3,810	2,300	1,510
7. लाडपुरा तहसील	कु	124,921	112,965	11,956	28.14	47.57	5.79	13,092	12,210	882	7,458	5,351	2,107
	ग्रा	25,687	22,062	3,625	30.22	49.28	9.01	10,984	10,229	755	5,611	3,825	1,786
	न	99,234	90,903	8,331	27.65	47.17	5.01	2,108	1,981	127	1,847	1,526	321
V कोटा शहर (नपा)	न	95,637	88,052	7,585	27.57	47.19	4.73	1,767	1,676	91	1,566	1,311	255
VI §कैथून नगर (नपा)	न	3,597	2,851	746	30.07	46.59	12.77	341	305	36	281	215	66
8. रामगंजमंडी तहसील	कु	46,705	36,776	9,929	35.58	53.16	15.99	14,519	13,256	1,263	4,109	2,402	1,707
	ग्रा	39,625	30,665	8,960	36.67	53.89	17.51	13,985	12,806	1,179	3,797	2,234	1,563
	न	7,080	6,111	969	30.53	49.80	8.88	534	450	84	312	168	144
VII रामगंजमंडी नगर (नपा)	न	4,580	4,057	523	29.48	49.22	7.17	312	255	57	224	118	106
VIII §सुकेत नगर (ज०न०)	न	2,500	2,054	446	32.66	50.97	12.31	222	195	27	88	50	38
9. सांगोद तहसील	कु	30,842	27,829	3,013	27.39	47.26	5.61	16,242	15,666	576	6,919	4,927	1,992
	ग्रा	28,136	25,275	2,851	27.97	48.06	5.94	13,556	15,001	555	6,617	4,692	1,925
	न	2,716	2,554	162	22.57	40.58	2.82	686	665	21	302	235	67
IX सांगोद नगर (नपा)	न	2,716	2,554	162	22.57	40.58	2.82	686	665	21	302	235	67
10. अटरु तहसील	कु	25,933	22,570	3,363	30.02	49.86	8.18	14,661	13,572	1,089	5,955	4,272	1,683
11. छीपाबड़ोद तहसील	कु	37,458	26,135	11,323	39.62	52.70	25.20	27,755	19,286	8,469	4,634	2,454	2,180
	ग्रा	34,670	23,766	10,904	41.24	53.98	27.23	27,298	18,884	8,414	4,538	2,399	2,139
	न	2,788	2,369	419	26.64	42.53	8.56	457	402	55	96	55	41
X *छीपाबड़ोद नगर (नपा)	न	2,788	2,369	419	26.64	42.53	8.56	457	402	55	96	55	41

*बून्दी नगर एवं बून्दीनगर की नगरीय अभिवृद्धि सम्मिलित हैं।

क्रम संख्या	राज्य/जिला/तहसील/शहर/न.प्र./नगर	कुल ग्रामीण नगरीय	मुख्य कार्यरत जनसंख्या											
			पारिवारिक उद्योग विनिर्माण, संसाधन, सर्विसिंग और मरम्मत 5 (क)			अन्य कार्य (3,4,5, ख एवं 6 से 9)			सीमांत कार्यरत जनसंख्या			अकार्यरत जनसंख्या		
			व्य०	पु०	स्त्रि०	व्य०	पु०	स्त्रि०	व्य०	पु०	स्त्रि०	व्य०	पु०	स्त्रि०
1	2	3	29	30	31	32	33	34	35	36	37	38	39	40
24. बूंदी जिला		कु	5,779	5,044	735	55,348	48,850	6,498	22,070	1,799	20,271	365,340	142,608	222,732
		ग्रा	4,481	3,943	538	34,345	29,943	4,852	21,091	1,546	19,545	292,711	114,114	178,597
		न	1,298	1,101	197	21,003	19,357	1,646	979	253	726	72,629	28,494	44,135
1. हिन्डोली तहसील		ग्रा	1,206	1,059	147	8,917	7,719	1,198	4,298	362	3,936	70,697	27,768	42,929
2. नैनवा तहसील		कु	1,287	1,166	121	6,749	6,154	595	8,399	615	7,784	64,943	25,958	38,985
		ग्रा	1,039	932	107	5,075	4,583	492	8,222	579	7,643	57,730	23,172	34,558
		न	248	234	14	1,674	1,571	103	177	36	141	7,213	2,786	4,427
I नैनवा नगर (नपा)		न	248	234	14	1,674	1,571	103	177	36	141	7,213	2,786	4,427
3. बूंदी तहसील		कु	2,158	1,792	366	27,882	23,445	3,937	5,823	434	5,389	1,33,272	52,406	80,866
		ग्रा	1,443	1,223	220	15,582	12,770	2,812	5,738	399	5,339	98,317	38,756	59,561
		न	715	569	146	11,800	10,675	1,125	85	35	50	34,955	13,650	21,305
II बूंदी न० प०*		न	715	569	146	11,800	10,675	1,125	85	35	50	3,955	13,650	21,305
4. केशोरायपाटन तहसील		कु	1,128	1,027	101	12,300	11,582	768	3,550	388	3,162	96,428	36,476	59,952
		ग्रा	793	729	64	4,771	4,421	350	2,833	206	2,627	65,967	24,418	41,549
		न	335	298	37	7,529	7,111	418	717	182	535	30,461	12,058	18,403
III लाखेरी नगर (नपा)		न	131	110	21	3,834	3,602	232	265	139	126	15,458	6,283	9,175
IV § कापरेन नगर (नपा)		न	97	86	11	1,671	1,580	91	443	38	405	7,451	2,833	4,618
V केशोरायपाटन नगर (नपा)		न	107	102	5	2,024	1,929	95	9	5	4	7,552	2,942	4,610
25. कोटा जिला		कु	19,210	16,575	2,635	183,935	164,008	19,927	57,485	6,863	50,622	1,024,147	405,819	618,328
		ग्रा	8,939	7,868	1,071	70,605	59,847	10,758	55,153	5,962	49,191	672,584	267,317	405,267
		न	10,271	8,707	1,564	113,330	104,161	9,169	2,332	901	1,431	351,563	138,502	213,061
1. पीपलदा तहसील		कु	954	884	70	8,015	7,460	555	4,601	346	4,255	85,251	31,947	53,304
		ग्रा	897	828	69	7,170	6,706	464	4,595	345	4,250	82,202	30,709	51,493
		न	57	56	1	845	754	91	6	1	5	3,049	1,238	1,811
I इन्दरगढ़ नगर (नपा)		न	57	56	1	845	754	91	6	1	5	3,049	1,238	1,811
2. दीगोद तहसील		ग्रा	1,015	942	73	6,594	5,825	769	6,450	424	6,026	62,104	24,887	37,217

3. मांगरोल तहसील	कु	2,080	1,694	386	8,726	7,931	795	6,743	615	6,128	81,289	32,170	49,119
	ग्रा	726	658	68	5,418	4,916	502	6,817	555	5,962	64,140	25,458	38,682
	न	1,354	1,036	318	3,308	3,015	293	226	60	166	17,149	6,712	10,437
II §मांगरोल नगर (नपा)	न	1,242	937	305	1,348	1,183	165	116	39	77	9,155	3,565	5,590
III §आँटा नगर (नपा)	न	112	99	13	1,960	1,832	128	110	21	89	7,994	3,147	4,847
4. शेरां तहसील	कु	1,409	1,313	96	11,995	11,010	985	4,055	281	3,774	74,569	29,941	44,628
	ग्रा	563	529	34	3,032	2,800	232	3,891	268	3,623	43,208	16,987	26,211
	न	846	784	62	8,963	8,210	753	164	13	151	31,361	12,944	18,417
IV शेरां नगर (नपा)	न	846	784	62	8,963	8,210	753	164	13	151	31,361	12,944	18,417
5. किशनगंज तहसील	ग्रा	745	602	143	3,030	2,755	275	2,579	1,030	1,549	53,876	20,381	33,495
6. शाहबाद तहसील	ग्रा	367	302	65	2,924	2,579	345	2,749	277	2,472	39,865	15,960	23,905
7. लाडपुरा तहसील	कु	7,766	6,505	1,261	96,605	88,899	7,706	4,525	1,208	3,317	341,438	123,293	191,145
	ग्रा	764	596	168	8,328	7,412	916	3,037	528	2,509	56,270	22,179	34,091
	न	7,002	5,909	1,093	88,277	81,487	6,790	1,488	680	808	258,168	101,114	157,0541
V कोटा शहर (नपा)	न	5,368	4,829	539	86,936	80,236	6,700	1,118	584	534	250,173	97,942	142,231
VI §केथून नगर (नपा)	न	1,634	1,080	554	1,341	1,251	90	370	96	274	7,995	3,172	4,823
8. रामगंजमंडी तहसील	कु	1,175	1,069	106	26,902	20,049	6,853	2,987	223	2,764	81,562	32,178	49,384
	ग्रा	864	769	95	20,979	14,856	6,123	2,903	188	2,715	65,538	26,052	39,486
	न	311	300	11	5,923	5,193	730	84	35	49	16,024	6,216	9,898
VII रामगंजमंडी नगर (नपा)	न	265	258	7	3,779	3,426	353	81	32	49	10,873	4,153	6,720
VIII §सुकेत नगर (अ.)	न	46	42	4	2,144	1,767	377	3	3	..	5,151	1,973	3,178
9. सांगोद तहसील	कु	1,307	1,225	82	6,374	6,011	363	6,393	843	5,550	74,348	30,208	45,140
	ग्रा	990	920	70	4,963	4,662	301	6,188	765	5,423	66,236	26,547	39,689
	न	317	305	12	1,411	1,349	62	205	78	127	9,112	3,661	5,451
IX सांगोद नगर (नपा)	न	317	305	12	1,411	1,349	62	205	78	127	9,112	3,661	5,451
10. अटरु तहसील	ग्रा	831	712	119	4,486	4,014	472	4,247	299	3,948	56,213	22,399	33,814
11. छीपाबड़ोद तहसील	कु	902	717	185	4,167	3,678	489	6,887	802	6,085	50,191	22,658	27,533
	ग्रा	666	542	124	2,168	1,941	227	6,769	783	5,986	42,630	19,476	23,154
	न	236	175	61	1,999	1,737	262	118	19	99	7,561	3,182	4,379
X *छीपाबड़ोद नगर (नपा)	न	236	175	61	1,999	1,737	262	118	19	99	7,561	3,182	4,379

*बून्दी नगर एवं बून्दी नगर की नगरीय अभिवृद्धि सम्मिलित हैं।

क्रम संख्या	राज्य/जिला/तहसील/शहर/न०प०/नगर	ग्रामीण नगरीय	क्षेत्रफल वर्ग कि.मी. में	कुल जनसंख्या व्यक्ति	(संस्थागत एवं बेघर जनसंख्या सहित) पुरुष	स्त्रियां	जनसंख्या का घनत्व प्रतिवर्ग कि.मी.	1000 पुरुषों पर महिलाओं की संख्या	1971–81 के दौरान जनसंख्या की प्रतिशत वृद्धि दर	साक्षर जनसंख्या व्य.०	पु.०	स्त्रि०	कुल जनसंख्या में साक्षरों का प्रतिशत व्य०	पु०	स्त्रि०
1	2	3	4	5	6	7	8	9	10	11	12	13	14	15	16
12.	छबड़ा तहसील	कु		78,771	41,729	37,042		888	+23.08	15,847	12,886	2,961	20.12	30.88	7.99
		ग्रा		66,505	35,312	31,193		883	+22.49	10,146	9,140	1,006	15.26	25.88	3.23
		न		12,266	6,417	5,849		911	+26.36	5,701	3,746	1,955	46.48	58.38	33.42
XI	छबड़ा नगर (नपा)	न		12,266	6,417	5,849		911	+26.36	5,701	3,746	1,955	46.48	58.38	33.42
26.	झालावाड़ा जिला	कु	6,219	784,982	407,453	377,529	126	927	+25.85	174,150	138,425	35,725	22.19	33.97	9.46
		ग्रा		693,507	359,339	334,168		930	+22.75	125,944	107,176	18,768	18.16	29.83	5 62
		न		91,475	48,114	43,361		901	+55 56	48,206	31,249	16,957	52.70	64.95	39.11
1.	खानपुर तहसील	ग्रा		107,571	56,210	51,361		914	+23.50	28,048	23,649	4,399	26.07	42.07	8.56
2.	झालरापाटन तहसील	कु		184,490	96,126	88,364		919	+29.25	51,913	38,812	13,101	28.14	40.38	14.83
		ग्रा		138,445	71,697	66,748		931	+25.59	25,514	21,858	3,656	18.43	30.49	5.48
		न		46,045	24,429	21,616		885	+41.66	26,399	16,954	9,445	57.33	69.40	43.69
I	झालावाड़ नगर (नपा)	न		29,240	15,787	13,453		852	+45.94	16,772	11,032	5,740	57.36	69.88	42.69
II	झालरापाटन नगर (नपा)	न		16,805	8,642	8,163		945	+34.79	9,627	5,922	3,705	57.29	68.53	45.39
3.	अकलेरा तहसील	कु		167,710	87,257	80,453		922	+24.09	22,249	18,667	3,582	13.27	21.39	4.45
		ग्रा		157,217	81,685	75,532		925	+16.32	18,100	15,789	2,311	11.51	19.33	3.06
		न		10,493	5,572	4,921		883	..	4,149	2,878	1,271	39.54	51.65	25.83
III	अकलेरा नगर (नपा)	न		10,493	5,572	4,921		883	..	4,149	2,878	1,271	39.54	51.65	25.83
4.	पचपहाड़ तहसील	कु		98,547	51,194	47,353		925	+32.41	25,947	20,254	5,693	26.33	39.56	12.02
		ग्रा		81,621	42,113	39,508		938	+28.76	16,642	14,162	2,480	20.39	33.63	6.28
		न		16,926	9,081	7,845		864	+53.37	9,305	6,092	3,213	54.97	67.09	40.96
IV	भवानीमंडी नगर (नपा)	न		16,926	9,081	7,845		864	+53.37	9,305	6,092	3,213	54.97	67.09	40.96
5.	पिड़ावा तहसील	कु		125,314	64,633	60,681		939	+21.46	29,703	25,952	5,751	23.70	37.06	9.48
		ग्रा		107,303	55,601	51,702		930	+22.06	21,350	18,627	2,723	19.90	33.50	5.27
		न		18,011	9,032	8,979		994	+17.98	8,353	5,325	3,028	46.38	58.96	33.72

V सुनेल नगर (नपा) . .	न	9,759	4,824	4,935	1,023	+22.16	4,602	2,899	1,703	47.16	60.10	34.51
VI पिड़ावा नगर (नपा) .	न	8,252	4,208	4,044	961	+13.40	3,751	2,426	1,325	45.46	57.65	32.76
6. गंगधार तहसील . .	ग्रा	101,350	52,033	49,317	948	+24.67	16,290	13,091	3,199	16.07	25.16	6.49

जयपुर न०अ० . .	न	1,004,669	538,118	466,451	+867	+57.78	537,634	342,184	195,450	53.51	63.59	41.89
जयपुर शहर			जयपुर तहसील देखें									
आमेर नगर . .			आमेर तहसील देखें									
सांगानेर नगर . .			सांगानेर तहसील देखें									

टिप्पणी:— 1 निम्न लिखित संक्षिप्त शब्दों के अर्थ इस प्रकार हैं :—

न.०अ०—नगरीय अपवृद्धि

अभि—अभिवृद्धि

न०प०—नगरपालिका

ज०ने०—जनगणना नगर

अ०क्षे०स०—अधिघोषित क्षेत्र समिति

के.०बो .—केन्टोनमेंट बोर्ड

2. जिन नगरों के नाम के बाईं ओर (*) चिन्ह लगा है वे सर्वप्रथम 1971 में नगरों की श्रेणी में आए और 1931 में भी नगरों की श्रेणी में बने हुए हैं।

3. जिन नगरों के नाम के बाईं ओर (§) चिन्ह लगा है उन्हें सर्वप्रथम 1981 में ही नगर का दर्जा दिया गया है।

क्रम संख्या	राज्य/जिला/तहसील/ शहर/न०प्र०/नगर	कुल ग्रामीण नगरिय	मुख्य कार्यरत जनसंख्या											
			कुल मुख्य कार्यरत जनसंख्या			कुल जनसंख्या में मुख्य कार्यरत जनसंख्या का प्रतिशत			कृषक			खेतिहर मजदूर		
			व्य०	पु०	स्त्रि०	व्य०	पु०	स्त्रि०	व्य०	पु०	स्त्रि०	व्य०	पु०	स्त्रि०
1	2	3	17	18	19	20	21	22	23	24	25	26	27	28
12. छबड़ा तहसील		कु	24,061	21,417	2,644	30.55	51.32	7.14	16,507	15,153	1,354	2,778	1,857	921
		ग्रा	20,975	18,540	2,435	31.54	52.50	7.81	16,231	14,884	1,347	2,720	1,807	913
		न	3,086	2,877	209	25.16	44.83	3.57	276	269	7	58	50	8
XI छबड़ा नगर (नपा)		न	3,086	2,877	209	26.16	44.83	3.57	276	269	7	58	50	
26. झालावाड़ा जिला		कु	282,867	217,464	65,403	36.03	53.37	17.32	184,611	143,935	40,676	41,945	22,945	19,000
		ग्रा	258,698	195,812	62,886	37.30	54.49	18.82	181,533	141,425	40,108	40,625	22,069	18,556
		न	24,169	21,652	2,517	26.42	45.00	5.80	3,078	2,510	568	1,320	876	444
1. खानपुर तहसील		ग्रा	38,450	27,635	10,815	35.74	49.16	21.06	23,021	17,120	5,901	6,178	4,313	3,865
2. झालरापाटन तहसील		कु	55,771	49,015	6,756	30.22	50.99	7.65	31,326	28,951	2,375	6,755	4,142	2,613
		ग्रा	44,268	38,556	5,712	31.98	53.78	8.65	30,654	28,382	2,272	6,592	4,019	2,573
		न	11,503	10,459	1,044	24.98	42.81	4.83	672	569	103	163	123	40
I झालावाड़ नगर (नपा)		न	7,099	6,526	573	24.28	41.34	4.26	329	299	30	107	88	19
II झालरापाटन नगर (नपा)		न	4,404	3,933	471	26.21	45.51	5.77	343	270	73	56	35	21
3. अकलेरा तहसील		कु	67,544	48,022	19,522	40.27	55.04	24.27	54,887	38,477	16,410	4,189	2,037	2,152
		ग्रा	64,265	45,385	18,880	40.88	55.56	25.00	53,709	37,631	16,078	3,940	1,924	2,016
		न	3,279	2,637	642	31.25	47.33	13.05	1,178	846	332	249	113	136
III §अकलेरा नगर (नपा)		न	3,279	2,637	642	31.25	47.33	13.05	1,178	846	332	249	113	136
4. पचपहाड़ तहसील		कु	34,400	27,798	6,602	34.91	54.30	13.94	18,992	15,542	3,450	6,626	3,795	2,431
		ग्रा	29,529	23,280	6,249	36.18	55.28	15.82	18,775	15,341	3,434	6,047	3,650	2,397
		न	4,871	4,518	353	28.78	49.75	4.50	217	201	16	179	145	34
IV भवानीमंडी नगर (नपा)		न	4,871	4,518	353	28.78	49.75	4.50	217	201	16	179	145	34
5. पिड़ावा तहसील		कु	54,609	35,907	18,702	43.58	55.56	30.82	35,803	23,547	12,256	11,021	5,273	5,748
		ग्रा	50,093	31,869	18,224	46.68	57.32	35.25	34,792	22,653	12,139	10,292	4,778	5,514
		न	4,516	4,038	478	25.07	44.71	5.32	1,011	894	117	729	495	234

V सुनेल नगर (नपा) . .	न	2,225	2,089	136	22.80	43.30	2.76	585	562	23	272	203	69
VI पिड़ावा नगर (नपा) . .	न	2,291	1,949	342	27.76	46.32	8.46	426	332	94	457	292	169
6. गंधार तहसील . .	ग्रा	32,093	29,087	3,006	31.67	55.90	6.10	20,582	20,298	284	5,576	3,385	2,191

प्राथमिक जनगणना सार भाग II का परिशिष्ट

जयपुर न०अ० . .	न	272,506	252,726	19,780	27.12	46.96	4.24	5,665	4,901	764	1,589	1,328	261
जयपुर शहर . .		जयपुर तहसील देखें											
आमेर नगर . .		आमेर तहसील देखें											
सांगानेर नगर . .		सागानेर तहसील देखे											

टिप्पणी:— 1. निम्नलिखित संक्षिप्त शब्दों के अर्थ इस प्रकार हैं :—

न०अ०—नगरीय अपवृद्धि

अभि—अभिवृद्धि

न०पा०—नगरपालिका

ज०न०—जनगणना नगर

अ०क्षे०स०—अधिघोषित क्षेत्र समिति

के.०बो०.—केन्टोनमेंट बोर्ड

2. जिन नगरो के नाम के बाई ओर (*) चिन्ह लगा है वे सर्व प्रथम 1971 में जनगणना नगरों की श्रेणी में आए और 1981 में भी नगरों की श्रेणी में बने हुए हैं।

3. जिन नगरो के नाम के बाई ओर (§) चिन्ह लगा है उन्हें सर्व प्रथम 1981 में ही नगर का दर्जा दिया गया है।

क्रम संख्या	राज्य/जिला/तहसील/शहर/न०प्र०/नगर	कुल ग्रामीण नगरीय	मुख्य कार्यरत जनसंख्या						सीमांत कार्यरत जनसंख्या			अकार्यरत जनसंख्या		
			पारिवारिक उद्योग विनिर्माण, संसाधन, सर्विसिंग और मरम्मत 5 (क)			अन्य कार्य (3,4,5 ख एवं 6 से 9)								
			व्य०	पु०	स्त्रि०	व्य०	पु०	स्त्रि०	व्य०	पु०	स्त्रि०	व्य०	पु०	स्त्रि०
1	2	3	29	30	31	32	33	34	35	36	37	38	39	40
12.	छबड़ा तहसील	कु	659	610	49	4,117	3,797	320	5,269	515	4,754	49,441	19,797	29,644
		ग्रा	511	468	43	1,513	1,381	132	5,228	500	4,728	40,302	16,272	24,030
		न	148	142	6	2,604	2,416	188	41	15	26	9,139	3,525	5,614
X	छबड़ा नगर (नपा)	न	148	142	6	2,604	2,416	188	41	15	26	9,139	3,525	5,614
26.	झालावाड़ा जिला	कु	9,245	7,652	1,593	47,066	42,932	4,134	28,832	2,347	26,485	473,283	187,642	285,641
		ग्रा	7,673	6,328	1,345	28,867	52,990	2,877	28,167	2,206	25,961	406,642	161,321	245,321
		न	1,572	1,324	248	18,199	16,942	1,257	665	141	524	66,641	26,321	40,320
1.	खानपुर तहसील	ग्रा	1,559	1,179	380	5,692	5,023	669	1,729	199	1,530	67,392	28,376	910'68
2.	झालरापाटन तहसील	न	2,259	1,938	321	15,431	13,984	1,447	6,968	350	6,618	121,751	46,761	74,990
		ग्र	1,192	1,035	157	5,830	5,120	710	6,776	267	6,509	87,401	32,874	54,527
		न	1,067	903	164	9,601	8,864	737	192	83	109	34,350	13,887	20,463
I	झालावाड़ नगर (नपा)	न	603	522	81	6,060	5,617	443	161	67	94	21,980	9,194	12,786
II	झालरापाटन नगर (नपा)	न	464	381	83	3,541	3,247	294	31	16	15	12,370	4,693	7,677
3.	अकलेरा तहसील	कु	1,895	1,566	329	6,573	5,942	631	12,657	996	11,661	87,509	38,239	49,270
		ग्रा	1,784	1,487	297	4,832	4,343	489	12,573	988	11,585	80,379	35,312	45,067
		न	111	79	79	1,741	1,599	142	84	8	76	7,130	2,927	4,203
III	§अकलेरा नगर (नपा)	न	111	79	32	1,741	1,599	142	84	8	76	7,130	2,927	4,203
4.	पचपहाड़ तहसील	कु	829	695	134	8,353	7,766	587	1,342	234	1,108	62,805	23,162	39,643
		ग्रा	701	595	106	4,006	3,694	312	1,313	234	1,079	50,779	18,599	32,180
		न	128	100	28	4,347	4,072	275	39	..	29	12,026	4,563	7,463
IV	भवानीमंडी नगर (नपा)	न	128	100	28	4,347	4,072	275	29	..	29	12,026	4,563	7,463
5.	पिड़ावा तहसील	कु	1,677	1,359	318	6,108	5,728	380	4,894	373	4,521	65,811	28,353	37,458
		ग्रा	1,411	1,117	294	3,598	3,321	277	4,534	323	4,211	52,676	23,409	29,267
		न	266	242	24	2,510	2,407	103	360	50	310	13,135	4,944	8,191

V. सुनेल नगर (नपा) . .	न	94	88	8	1,274	1,236	38	256	36	220	7,278	2,699	4,579
VI. पिड़ावा नगर (नपा) .	न	172	154	18	1,236	1,171	65	104	14	90	5,857	2,245	3,612
6. गंगधर तहसील . .	ग्रा	1,026	915	111	4,909	4,489	420	1,242	195	1,047	68,015	22,751	45,264

प्राथमिक जनगणना सार--भाग II की परिशिष्ट

जयपुर न०अ० . . .	न	18,843	16,945	1,898	246,409	229,552	16,857	3,013	1,025	1,988	729,150	284,367	444,783
जयपुर शहर . . .					जयपुर तहसील देखें								
आमेर नगर . . .					आमेर तहसील देखें								
सांगानेर नगर . . .					सांगानर तहसील देखें								

टिप्पणी:— 1. निम्न लिखित संक्षिप्त शब्दों के अर्थ इस प्रकार से हैं :—

न०अ०—नगरीय अपवृद्धि

अभि—अभिवृद्धि

न०पा०—नगरपालिका

ज०न०—जनगणना नगर

अ०क्षे०स०—अधिसूचित क्षेत्र समिति

के०बो०—केन्टोनमेन्ट बोर्ड

2. जिन नगरों के नाम के बाईं ओर (*) चिन्ह लगा है वे सर्वप्रथम 1971 में नगरों की श्रेणी में आए और 1981 में भी नगरों की श्रेणी में बने हुए हैं।

3. जिन नगरों के नाम के बाईं ओर (§) चिन्ह लगा है उन्हें सर्वप्रथम 1981 में नगर का दर्जा दिया गया है।

मान चित्र एवं चित्र



स्वतन्त्रता दिवस के अवसर पर राजस्थान के माननीय मुख्य मंत्री श्री शिव चरण माथुर "जनगणना 1981 फैक्टस एण्ड फिगर्स" पुस्तिका का विमोचन करते हुए।





राजस्थान की "जनगणना 1981 के प्रथम पर्व—जनसंख्या के अनन्तिम योग" पुस्तिका का विमोचन के पश्चात् मुख्य सचिव महोदय संवाददाताओं को संबोधित करते हुए।



भारत के महापंजिकार महोदय श्री पी० पद्मताम द्वारा अलवर में जनगणना अधिकारियों को दी जाने वाली परिगणना प्रशिक्षण का उद्घाटन।



महापंजिकार महोदय अलवर जिले के चार्ज अधिकारियों से एक ब्लाक के नक्शे पर विचार विमर्श करते हुए।



परिगणना के दौरान पति अपनी पत्नि से सलाह करते हुए—अलवर में खेली गई एकांकी का एक दृश्य।



अलवर में खेली गई एकांकी का दूसरा दृश्य—एक चिड़चिड़ी महिला प्रगणक के प्रश्नों के उत्तर देते हुए।

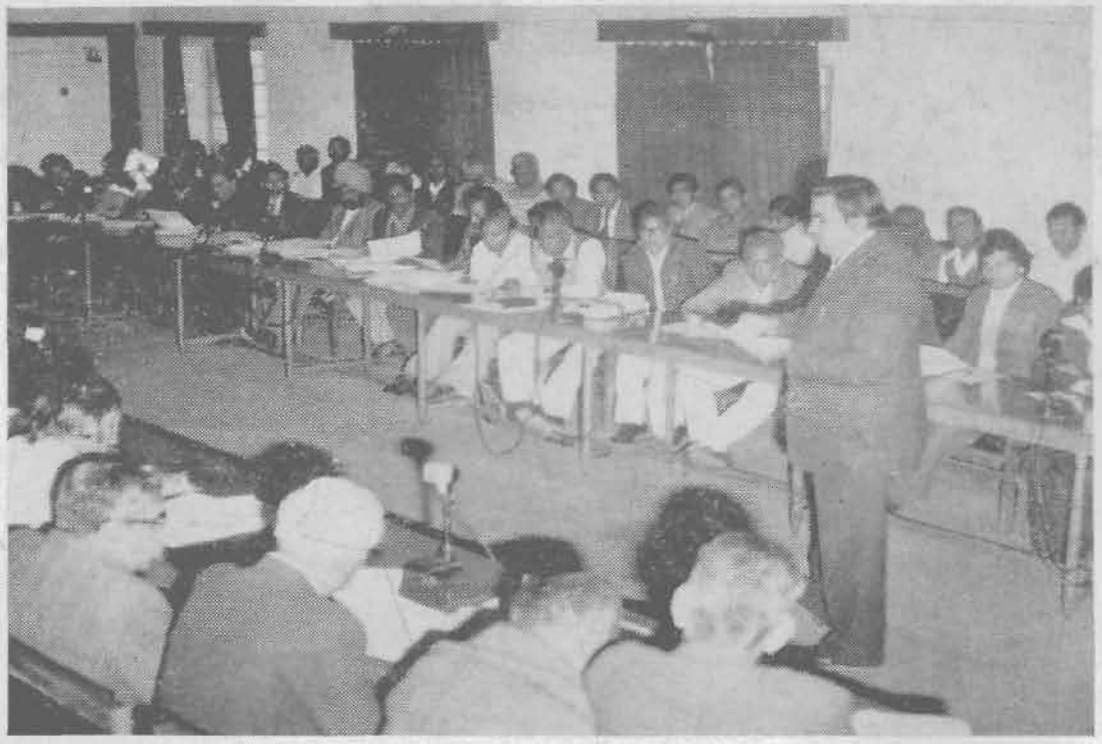

कोटा में जनगणना उपनिदेशक श्री स० रा० लुहाड़िया चार्ज अधिकारियों को प्रशिक्षण देते हुए।



परिगणना प्रशिक्षण का एक और दृश्य—क्षेत्र कार्य कर्मचारियों को प्रशिक्षण देते हुए।

NEW DELHI.

भासमुना—सें० 2—125 आर.जी.इंडिया.एनडी।82 ता० 15-12-82